



Câmara Municipal de Coimbra

Prestação de Contas

Sistema de Contabilidade de Custos

2015

Contabilidade de Custos

Relatório	1
CC - 1 Materiais	16
CC - 2 Cálculo do Custo/Hora de Mão-de-obra	170
CC - 3 Mão-de-obra	236
CC - 4 Cálculo do Custo/Hora de Máquinas e Viaturas	709
CC - 5 Máquinas e Viaturas	735
CC - 6 Apuramento de Custos Indiretos	1052
CC - 7 Apuramento de Custos de Bem ou Serviço	1053
CC - 8 Apuramento de Custos Diretos da Função	2156
CC - 9 Apuramento de Custos por Função	2313

SISTEMA DE CONTABILIDADE DE CUSTOS

Introdução:

O Plano Oficial de Contabilidade das Autarquias Locais (POCAL), aprovado pelo Decreto-Lei nº 54-A/99, de 22 de Fevereiro, com as alterações entretanto introduzidas por legislação posterior, estabeleceu a obrigatoriedade de implementação da Contabilidade de Custos no apuramento dos custos por funções, e dos custos inerentes à fixação de tarifas e preços de bens e serviços.

De acordo com o ponto 2.8.3.2. do referido diploma, o custo das funções, dos bens e dos serviços corresponde aos respetivos custos diretos e indiretos relacionados com a produção, distribuição, administração geral e financeiros.

A Lei nº 73/2013, de 3 de setembro, que veio estabelecer o Regime Financeiro das Autarquias Locais e das Entidades Intermunicipais, refere nos números 2e 3 do artigo 34º que, tratando-se de *transferência financeira consignada a um fim específico, (caso o município não realize despesa elegível de montante pelo menos igual à verba que lhe foi afeta, no ano subsequente é deduzida à verba a que teria direito ao abrigo do FSM a diferença entre a receita de FSM e a despesa correspondente), deverá a contabilidade analítica por centro de custos permitir identificar os custos referentes às funções educação, saúde e ação social, subjacentes à distribuição do FSM – Fundo Social Municipal nos termos do nº 1 do mesmo artigo.*

SCC-Implementação

O Sistema de Contabilidade de Custos foi implementado no Município de Coimbra em 2008 e o ano de 2009 foi o primeiro ano em que foi possível concluir o apuramento de custos.

O Município entendeu proporcionar uma informação mais abrangente de modo a alcançar os objetivos definidos no art. 2º do Procedimento de Controlo Interno da Contabilidade Analítica (PCI), os quais passamos a citar:

- *Quantificar a estrutura de custos da unidade orgânica;*
- *Delimitar o custo das Atividades e Projetos Municipais;*
- *Quantificar o custo dos Serviços Prestados e Bens produzidos pelo Município;*
- *Determinar os custos das Intervenções por Administração Direta;*
- *Quantificar o custo das transferências para Entidades Terceiras (em valor ou em espécie);*
- *Delimitar o custo com Máquinas e Viaturas (cálculo do custo hora/máquina e custo km/viatura).*
- *Despesas não englobadas na Contabilidade Analítica:*
Imobilizado – Para imputar as aquisições de bens de imobilizado (que em termos contabilísticos a fatura seja classificada numa conta da classe 4).

Funcionamento

O funcionamento do Sistema de Contabilidade de Custos (SCC) implica que estejam implementadas as seguintes aplicações AIRC:

- SCA – Sistema de Contabilidade Autárquica;
- SCC – Sistema de Contabilidade de Custos (Módulo da aplicação SCA);
- GES – Sistema de Gestão de Stocks;
- OAD – Sistema de obras por Administração Direta;
- SIC – Sistema de Inventário e Cadastro;
- SGP – Sistema de Gestão de Pessoal

Tabela Base dos Centros de Custos

Podemos definir centro de custo como sendo um agrupamento contabilístico de custos com vista ao seu controlo e imputação. Estes encontram-se previstos no artigo 15º - Definição de Centro de Custo, do Procedimento de Controlo Interno, que se transcreve:

1. *Caso os centros de custos digam respeito a obras por administração direta:*
 - a) *A realização de obras passa sempre por um processo de decisão político-administrativa, constando no Orçamento de cada ano e podendo constar nas Grandes Opções do Plano;*
 - b) *Deverá ser nomeado pelo Chefe de Divisão um responsável da obra.*
2. *Após decisão para início da realização da intervenção por administração direta, o Operador do Sistema – OAD elabora uma Ficha de Intervenção que é assinada pelo responsável da obra e pelo Chefe de Divisão.*
3. *O responsável da obra deve efetuar, com a antecedência julgada conveniente¹, o planeamento dos bens necessários à sua realização, vertendo-o no Orçamento da Intervenção. O planeamento engloba, igualmente, a delimitação dos recursos humanos, viaturas e máquinas necessárias à prossecução do projeto, com estimativa de prazos de execução.*
4. *As premissas aplicáveis a obras por administração direta aplicam-se igualmente a projetos (que não obras) que pela sua relevância e dimensão careçam de definição de responsabilidades de execução e planeamento antecipado.*
5. *As Fichas de Intervenção são remetidas ao Sector com responsabilidade para abertura de centros de custo na aplicação OAD, ou seja, Administrador-SCAL.*
6. *A definição da imputação direta ou indireta dos custos é efetuada nesta fase, determinando se o centro de custos receberá custos diretos ou indiretos (que na fase de processamento mensal serão imputados segundo as regras definidas no POCAL aos restantes centros de custos).*

¹ A antecedência para o planeamento, deverá ter em conta não apenas a questão operacional de entrega dos bens, mas também os prazos necessários à prossecução dos procedimentos administrativos de contratação, respeitando as imposições legais dos mesmos;

Regras:

A tabela base dos centros de custos (Tabela de Bens ou Serviços das aplicações GES e OAD), obedece às seguintes regras:

Centros de Custos

<p>01</p> <p>Obras por</p> <p>Administração Direta</p>	<p>011 - Obra de Grande Reparação Para imputação de todos os custos de grandes reparações do património municipal efetuadas por administração direta, tendo de ser desagregado obra a obra para no final do ano se apurar o valor a ser adicionado ao Património do Município. Como grandes reparações ou beneficiações entende-se as que aumentem o valor ou a duração provável da utilização da máquina ou viatura. Em caso de dúvida, consideram-se grandes reparações ou beneficiações sempre que o respetivo custo exceda 30% do valor patrimonial líquido de viatura (Art.º 13.º do CIBE – Portaria 671/2000, de 17 de abril);</p> <p>012 - Obras de construção (a novo) Para se imputar todos os custos de novas construções que sejam efetuadas por administração direta, tendo de ser desagregado obra a obra para no final do ano se apurar o valor a ser adicionado ao Património do Município;</p>
<p>02</p> <p>Serviços Prestados e Bens Vendidos pelo Município</p>	<p>Para imputação de todos os custos suportados com a venda de bens e a prestação de serviços com os quais o Município receba compensação monetária (por exemplo, custos relacionados com um pavilhão desportivo municipal);</p>
<p>03</p> <p>Atividades Municipais</p>	<p>Para imputação dos custos das várias atividades que o Município promova no âmbito das suas atribuições e competências, incluindo as várias atividades de suporte às atribuições principais do Município, como por exemplo, limpeza urbana, jardinagem, limpeza de espaços públicos, iluminação pública;</p>
<p>04</p> <p>Transferências para Entidades Terceiras</p>	<p>Para imputação dos custos com as transferências efetuadas pelo Município para entidades terceiras no âmbito das suas atribuições;</p>
<p>05</p> <p>Equipamentos Municipais</p>	<p>Desagregado em função dos vários equipamentos municipais (escolas, bibliotecas, museus, piscinas, etc.), desde que o equipamento não gere receita (sendo que neste caso a imputação será efetuada na categoria 02 - Serviços Prestados e Bens Vendidos pelo Município), para imputação de todos os custos correntes do funcionamento desses equipamentos, incluindo as pequenas manutenções e conservações. Estão também desagregados de forma genérica todos os tipos de imóveis (que não faz sentido desagregar individualmente, como por exemplo os equipamentos e infraestruturas rodoviárias) para imputação dos custos de funcionamento, das amortizações e pequenas reparações e conservações; Para imputação de todos os custos correntes de funcionamento dos vários edifícios administrativos do Município, incluindo as pequenas manutenções e conservações;</p>
<p>06</p> <p>Custos de estrutura</p>	<p>061 - Estrutura Orgânica Para imputação por serviço dos custos que não poderão ser imputados diretamente aos códigos acima (por exemplo, todos os custos administrativos como o serviço de contabilidade, aprovisionamento, recursos humanos, etc.);</p> <p>062 – Pequenas reparações de bens móveis – Para imputação de todos os custos de pequenas reparações e conservações de bens móveis. As pequenas reparações e conservações dos imóveis deverão ser imputadas aos códigos 05 – Equipamentos municipais, quer esteja desagregado o imóvel específico ou de forma genérica desde que o equipamento não gere receita (sendo que neste caso a imputação será efetuada na categoria 02 – Serviços Prestados e Bens Vendidos pelo Município)</p>

Despesas não englobadas na contabilidade de custos

Nesta categoria incluem-se as Máquinas e Viaturas e os restantes bens Imobilizados com a seguinte estrutura:

91 - Máquinas e viaturas

Para imputação de todos os custos de funcionamento (consumo de combustíveis e seguro), a manutenção e conservação (pneus, revisões, pequenas reparações, etc.) e a amortização, com vista ao apuramento no final do ano, do custo hora/máquina a ser utilizado no ano seguinte para a imputação aos diversos Centros de Custos (da categoria 0 – Centros de Custos) das horas de utilização das máquinas e viaturas, assim como ao apuramento dos desvíos do custo hora/máquina face ao ano anterior. As grandes reparações ou beneficiações efetuadas em máquinas e viaturas (desde que não efetuada pelas oficinas municipais) são imputadas ao código 99 - Aquisição de bens de Imobilizado e não ao código 91, pois a imputação à respetiva máquina e viatura apenas será feita através da amortização anual. As grandes reparações ou beneficiações efetuada em máquinas e viaturas pelas oficinas municipais por administração direta são apuradas através da imputação de custos na categoria 0 – Centros de Custos.

99 – Imobilizado

Para imputar as aquisições de bens de imobilizado (que em termos contabilísticos a fatura seja classificada numa conta da classe 4).

Aplicação OAD

Como foi anteriormente referido, uma das premissas do funcionamento da contabilidade de custos é a utilização da aplicação OAD, que tem como principal objetivo o **apuramento dos custos diretos** efetuados com obras ou serviços. Para que tal aconteça, os custos são agrupados pela sua natureza: Material de Stock, Outros Custos, Mão-de-obra e Máquinas.

Foram sistematizados os elementos de recolha (Folhas de Obra) e definidas rotinas de sistematização e reporte de informação para os serviços com o Método de Apuramento Direto, por resultados (bens e serviços).

Assim, encontra-se em pleno desenvolvimento nas seguintes unidades orgânicas operativas, que entretanto sofreram alteração de designação, face à implementação de uma nova estrutura orgânica:

1. Divisão de Edifícios e Equipamentos Municipais
2. Gabinete de Serviços Especiais;
3. Divisão de Espaços Verdes e Jardins;
4. Divisão de Ambiente;
5. Divisão de Promoção da Habitabilidade;
6. Divisão de Infraestruturas, Espaço Público e Trânsito
7. Companhia de Bombeiros Sapadores.

Condicionantes

A escassez de recursos inviabiliza o cumprimento de algumas das regras e políticas previstas no Procedimento de Controlo Interno da Contabilidade Analítica (PCI), nomeadamente ao que se refere o art.10º que prevê a sistematização de informação conducente à Recolha de Proveitos por Bens e Serviços e, quando aplicável, por Centros de Responsabilidade e o art. 6º no que concerne à realização de auditorias de conformidade para avaliação do grau de implementação das instruções de controlo interno de contabilidade de custos.

Métodos de Imputação dos Custos

Os métodos de imputação dos custos utilizados foram os constantes do ponto 2.8.3.3 e seguintes, do POCAL:

- a) A imputação dos custos indiretos efetua-se, após o apuramento dos custos diretos por função, através de coeficientes.

O coeficiente de imputação dos custos indiretos de cada função corresponde à percentagem do total dos respetivos custos diretos no total geral dos custos diretos apurados em todas as funções.

O coeficiente de imputação dos custos indiretos de cada bem ou serviço corresponde à percentagem do total dos respetivos custos diretos no total dos custos diretos da função em que se enquadram.

- b) Os custos indiretos de cada função resultam da aplicação do respetivo coeficiente de imputação ao montante total dos custos indiretos apurados.

Os custos indiretos de cada bem ou serviço obtêm-se aplicando ao montante do custo indireto da função em que o bem ou serviço se enquadra o correspondente coeficiente de imputação dos custos indiretos.

- c) O custo de cada função, bem ou serviço apura-se adicionando aos respetivos custos diretos os custos indiretos calculados de acordo com o definido na alínea anterior, ponto n.º2.8.3.4, POCAL.

SCC – Apresentação de Resultados

De acordo com o POCAL, o custo das funções, dos bens e dos serviços corresponde aos respetivos custos diretos e indiretos relacionados com a produção, distribuição, administração geral e financeiros.

Pela análise do referido diploma, verifica-se, numa primeira fase, que os custos incorporáveis são classificados em diretos e indiretos.

Temos como custos diretos:

- Custos de materiais, Mapa CC1 – Materias;
- Custos de Mão de Obra, Mapa CC3 que recebe informação do Mapa CC2 - Cálculo do custo/hora de Mão de Obra;
- Máquinas e Viaturas, Mapa CC5, que recebe informação do Mapa CC4 – Cálculo do custo/hora de máquinas e Viaturas;
- Outros custos, que se referem a custos não incluídos nos mapas anteriores.

Os custos indiretos a imputar a funções encontram-se reportados no Mapa CC6 – Apuramento de Custos Indiretos.

Numa segunda fase, procedemos à repartição dos custos anteriormente apurados pelas diferentes funções, originando o Mapa CC9 – Apuramento de Custos por Função.

Numa terceira fase, os custos de cada função são repartidos pelos diferentes bens e serviços, originando o Mapa CC8 – Apuramento de Custos Diretos da Função.

Por fim, devem ser apurados os custos dos bens e/ou serviços, reportados no Mapa CC7 – Apuramento de custos de bem ou serviço.

A reclassificação dos custos tem o propósito de obter o custo por Função, por Bem ou por Serviço, resumidos nos Mapas Finais, após reconciliação dos Balancetes (Bem, Serviço e Função) verificando-se a conformidade dos mesmos.

São de particular relevância os Mapas:

1. Mapa CC7 – Apuramento de Custos por Bem ou Serviço;
2. Mapa CC9 – Apuramento de Custos por Função.

1. Apuramento dos Custos por Bens e Serviços

1.1 Por Bens

Estrutura 01 – Obras por Administração Direta - de acordo com o obtido pelo Mapa CC7 – Apuramento de Custos por Bem ou Serviço, considerando apenas o valor dos bens que ascende a € 83.222,31 e excluindo os custos indiretos² apuram-se os trabalhos efetuados para a própria entidade no valor € 63.119,84.

Tabela comparativa dos Bens para o período 2014/2015

Código	Designação	Ano 2014	Ano 2015	Variação	Percentagem
01	Bens	7.898,84 €	83.222,31 €	75.323,47 €	90,51%
	Trab. PP Entida	7.536,73 €	63.119,84 €	55.583,11 €	88,06%

Desde logo é perceptível que existe um elevado aumento de custos, que ficou a dever-se ao aumento de custos no Bem 0025 – Centro de Convenções e Espaço Cultural Convento S. Francisco (nomeadamente custos de ferramentas e utensilios de desgaste rápido e ao estudo de viabilidade) e à inclusão de novos centros de custos. Para melhor ilicidação temos:

Gráfico comparativo de Bens para o período 2014/2015

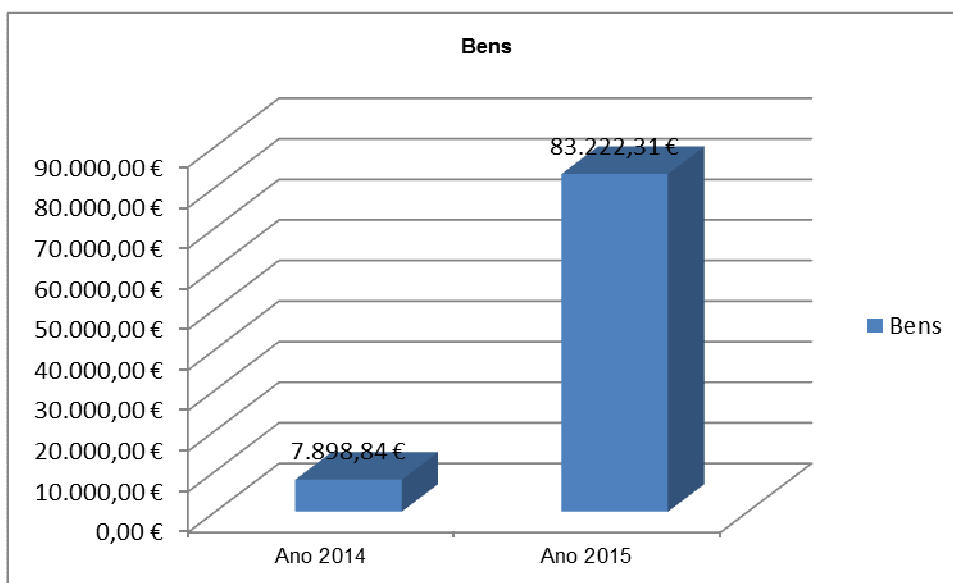

² Ponto 4.1.3 do POCAL-“Considera-se como custo de produção de um bem a soma dos custos das matérias-primas e outros materiais diretos consumidos, da mão-de-obra direta e de outros gastos gerais de fabrico necessariamente suportados para o produzir. Os custos de distribuição, de administração geral e financeiros não são incorporáveis no custo de produção.”

1.2 Por Serviços

A análise por Serviços, de acordo com o mencionado no POCAL, tem um carácter complementar à efetuada por Bens.

De acordo com a Tabela aprovada por este Município, faz parte integrante dos Serviços a estrutura 02 a 06 – onde face ao teor, conteúdo e especificidades, os centros de custo existentes são em elevado número quando comparados com os dos Bens. Estes custos encontram-se resumidos na tabela 1:

Tabela 1 – Apuramento de Custos por Serviço para o ano de 2015

Tabela de Serviços	Ano 2015	Percentagem
02 – Serviços Prestados e Bens Vendidos pelo Município	5.607.196,88 €	8,26%
03 – Atividades Municipais	9.583.509,08 €	14,11%
04 – Transferências para Entidades Terceiras	14.091.011,97 €	20,75%
05 – Equipamentos Municipais	10.245.579,40 €	15,09%
06 – Custos de Estrutura	28.375.509,87 €	41,79%
Total Geral	67.902.807,20 €	100,00%

*O custo dos serviços corresponde aos respetivos custos diretos e indiretos

Pela análise da Tabela 1 – Apuramento de Custos por Serviço para o ano de 2015, importa referir que são os custos de estrutura – 06 – que refletem o valor mais significativo da Tabela de Serviços – € 28.375.509,87. Este valor decompõe-se em: € 28.375.192,46 que inclui todos os custos que não foram imputados diretamente aos outros códigos, tais como custos administrativos como o serviço de contabilidade, aprovisionamento, recursos humanos e outros; e € 317,41 que corresponde ao montante de custos de pequenas reparações e conservações de equipamento básico e administrativo. Seguindo-se 04 – Transferências para entidades terceiras, que incluem, entre outros, as transferências para administrações.

O gráfico demonstra essa evidência:

Gráfico 1 – Apuramento de Custos Por Serviço para o ano de 2015

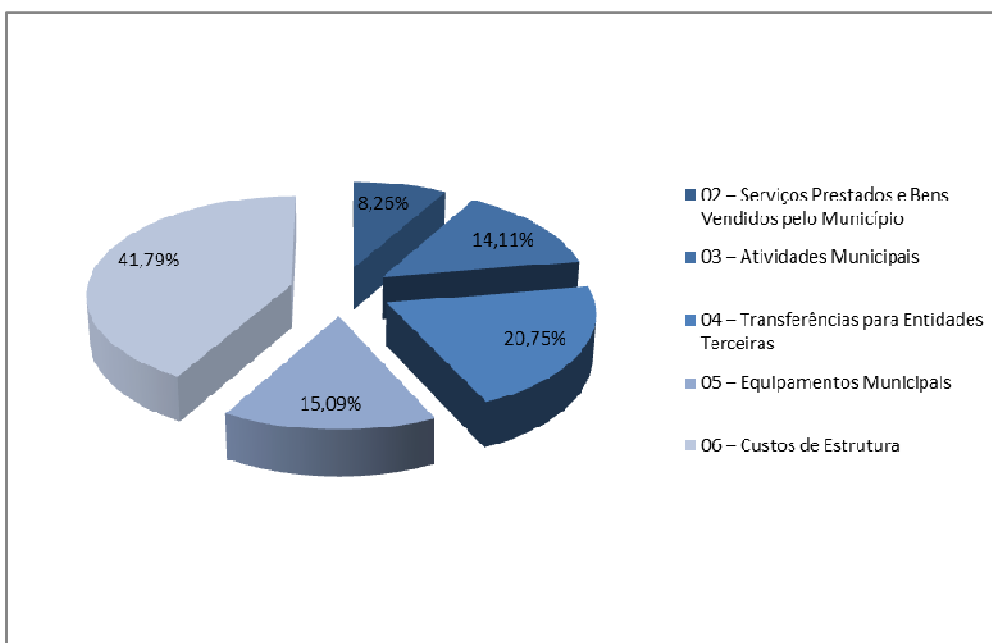

Pela análise efetuada nos Bens, e após análise dos Serviços, conclui-se que estes últimos foram os que mais meios mobilizaram, como tal, procedemos à análise comparativa para o período de 2014/2015, evidenciado na tabela abaixo:

Tabela comparativa de Serviços para o período de 2014/2015

Tabela de Serviços	Ano 2014	Ano 2015	Variação	Percentagem
02 – Serviços Prestados e Bens Vendidos pelo Município	5.480.536,66 €	5.607.196,88 €	126.660,22 €	2,26%
03 – Atividades Municipais	9.018.743,63 €	9.583.509,08 €	564.765,45 €	5,89%
04 – Transferências para Entidades Terceiras	16.276.911,85 €	14.091.011,97 €	-2.185.899,88 €	-15,51%
05 – Equipamentos Municipais	9.350.374,57 €	10.245.579,40 €	895.204,83 €	8,74%
06 – Custos de Estrutura	25.707.117,40 €	28.375.509,87 €	2.668.392,47 €	9,40%
Total Geral	65.833.684,11 €	67.902.807,20 €	2.069.123,09 €	10,78%

É de registar o comportamento da 04 – Transferências para entidades terceiras, que sofreu uma variação negativa na ordem dos € 2.185.899,88 e de salientar que, apesar de a maior variação se verificar na 06 – Custos de estrutura, que, entre outros, encontram-se aqui refletidos os pagamentos de indemnizações e estudos e pareceres; e a 05 – Equipamentos Municipais que apresenta maior percentagem de variação, na ordem dos 8,74%. Aqui encontram-se espelhados todos os custos de edifícios, dos quais o Município é responsável, tais como instalação de serviços e edifícios escolares. Estão aqui refletidos também todos os custos de espaços verdes (rotundas, separadores centrais, floreiras, entre outros) que sejam da responsabilidade do mesmo.

Para uma melhor visualização, apresenta-se uma elucidação gráfica:

Gráfico da variação de Serviços para o período 2014/2015

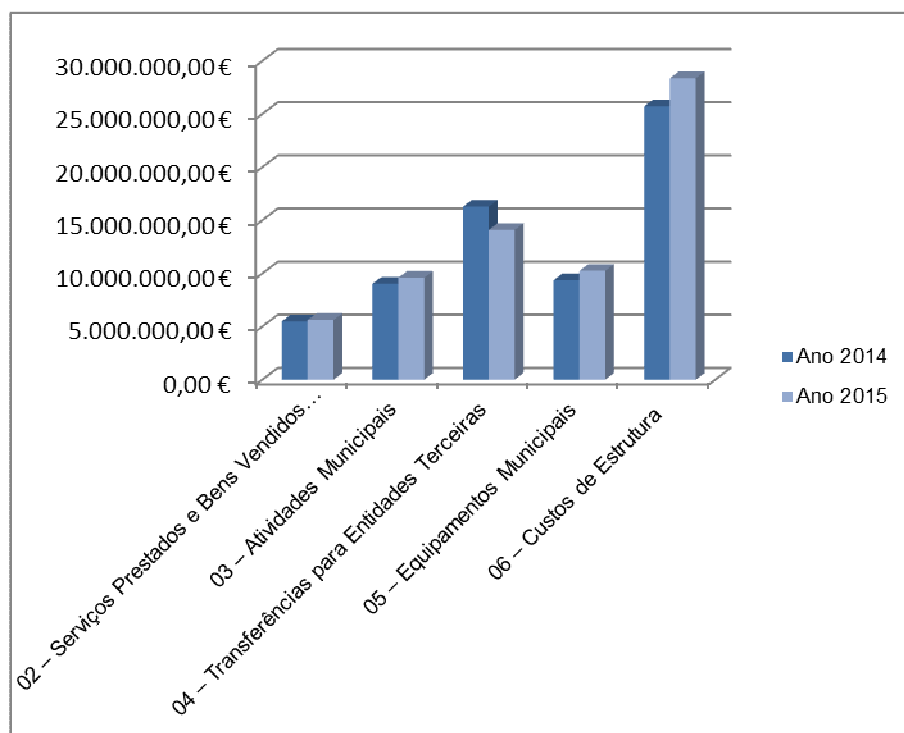

2. Apuramento de Custos por Função

Nem todas as funcionais presentes no diploma supra mencionado são alvo de movimentação pelo seu teor e enquadramento nas competências da autarquia.

O Mapa CC9 – Apuramento de custos por Função sistematiza os custos por função de acordo com a sua natureza de custo. Estes valores encontram-se registados na Tabela abaixo apresentada:

Tabela 2 – Apuramento de custos por função

Código	Designação	Ano 2015	Percentagem
111	Administração geral	14.527.703,29 €	21,37%
420	Transferências entre administrações	11.137.094,74 €	16,38%
252	Desporto, recreio e lazer	6.275.532,36 €	9,23%
212	Serviços auxiliares de ensino	5.350.600,44 €	7,87%
331	Transportes rodoviários	5.139.012,07 €	7,56%
245	Resíduos sólidos	4.278.045,36 €	6,29%
320	Indústria e energia	3.511.477,82 €	5,16%
251	Cultura	3.444.019,64 €	5,07%
246	Protecção do meio ambiente e conservação da natureza	3.150.914,78 €	4,63%
121	Protecção civil e luta contra incêndios	2.570.714,47 €	3,78%
241	Habituação	2.245.463,38 €	3,30%
242	Ordenamento do território	2.176.211,52 €	3,20%
342	Turismo	1.036.678,51 €	1,52%
122	Polícia municipal	973.690,97 €	1,43%
430	Diversas não especificadas	660.435,62 €	0,97%
211	Ensino não superior	613.456,11 €	0,90%
341	Mercados e feiras	481.393,75 €	0,71%
232	Ação social	337.565,31 €	0,50%
332	Transportes aéreos	76.019,37 €	0,11%
Total Geral		67.986.029,51 €	100,00%

*O custo dos serviços corresponde aos respetivos custos diretos e indiretos

Numa primeira análise verificamos que as funções com resultados mais relevantes são:

- **111 – Administração Geral** – 21,37% (€ 14.527.703,29) - que engloba os órgãos e os serviços gerais da autarquia, como por exemplo os da área administrativa e financeira. Também se incluem os edifícios que pertencem aos serviços gerais da autarquia, excluindo-se os que tenham funcional específica, o mesmo acontece com os custos de estrutura. Complementarmente ao valor desta funcional, temos o valor dos custos de estrutura na 06 – Custos de estrutura, que engloba todos os custos decorrentes do funcionamento, que por algum motivo e especificidade, como por exemplo, as competências da unidade orgânica, não podem ser alocados a nenhum dos existentes na estrutura da tabela de serviços, que também são eles os consumidores da maior percentagem de recursos da autarquia.
- **420 – Transferência entre administrações** – 16,38% (€ 11.137.094,74) - que inclui as transferências para as Freguesias de Coimbra, Empresas Municipais: Águas de Coimbra e Serviços Municipalizados dos Transportes Urbanos de Coimbra.

No que concerne às restantes funcionais, temos:

- **252 - Desporto, recreio e lazer** – 9,23% (€ 6.275.532,36), que compreende o fomento, promoção e apoio à prática e difusão do desporto, da ocupação de tempos livres, do recreio e do lazer. Abrange, nomeadamente, a construção, recuperação e conservação de infraestruturas desportivas. Engloba ainda os apoios e participações a organizações com tais objetivos. Aqui encontram-se incluídos os edifícios Municipais pertencentes à estrutura 02 – Serviços prestados e bens vendidos pelo Município, tais como os serviços prestados pelas piscinas; os bens existentes na estrutura 01, como por exemplo a obra de um parque de lazer e à estrutura 05 – Edifícios Municipais, que contempla os edifícios não contemplados em 02, isto é, que não gerem qualquer tipo de receita à autarquia.
- **212 – Serviços auxiliares de ensino** – 7,87% (€ 5.350.600,44), incluem os apoios aos estudantes em matéria de transportes escolares e ação social escolar, fornecimento de refeições, o prolongamento de horário, a alimentação escolar e as atividades relacionadas com a educação, os apoios aos agrupamentos de escolas e todos os apoios a escolas até ao secundário, bem como a construção, recuperação, conservação e apetrechamento das infraestruturas do desporto escolar. Grande parte destes valores está incluída na estrutura 03 – Atividades Municipais, da tabela de serviços.
- **331 – Transportes rodoviários** – 7,56% (€ 5.139.012,07) abrangem os viadutos, construção e conservação de arruamentos, vias, caminhos e sinalização e, ainda, a construção, beneficiação e conservação de parques de estacionamento. Custos incluídos na estrutura 05 – Equipamentos Municipais, que incluem por exemplo os viadutos e arruamentos do Município, a sinalização semafórica, entre outros.
- **245 - Resíduos sólidos** – 6,29% (€ 4.278.045,36) que compreendem a recolha, tratamento, eliminação ou reciclagem de resíduos sólidos. Custos estes refletidos na Tabela de Serviços pela 03 – Atividades Municipais.
- **320 – Indústria e Energia** – 5,16% (€ 3.511.477,82), abrange despesas com a construção, manutenção e modernização dos parques industriais bem como a iluminação pública e as resultantes dos incentivos à diversificação das fontes de energia e apoio ao transporte e distribuição de energia. Custo este que faz parte integrante da estrutura 05 – Equipamentos Municipais.
- **251 – Cultura** – 5,07% (€ 3.444.019,64), compreende os museus, bibliotecas, teatros, cinematecas, arquivos e outros centros de cultura, bem como a organização ou apoio de atos culturais. Abrange, também, os subsídios ou participações a organizações promotoras de cultura e custos dos edifícios. Encontra-se aqui refletida a Obra por Administração Direta efetuada no anterior designado Centro de Convenções, Espaço Cultural Convento S. Francisco, bem como todos os edifícios.
- **246 - Proteção do meio ambiente e conservação da natureza** – 4,63% (€3.150.914,78) compreende a higiene pública (balneários, sanitários e lavadouros), fiscalização sanitária e cemitérios, bem como a proteção, conservação e valorização do património natural. Esta funcional contempla, entre outros, os Serviços da estrutura 05 – Equipamentos Municipais, no que concerne aos espaços verdes do Município.
- **121 – Proteção civil e luta contra incêndios** – 3,78% (€ 2.570.714,47) incluem os serviços vocacionados para a proteção civil, a prevenção e o combate a incêndios e o socorro às populações civis em caso de acidentes e de calamidades, subsídios concedidos a instituições que prosseguem tais objetivos, os edifícios, os serviços e todas as atividades relacionadas com os bombeiros.

- **241 – Habitação** – 3,30% (€ 2.245.463,38) inclui os custos dos edifícios relacionados com Habitação, tais como manutenção e conservação. Encontram-se aqui incluídos os custos de habitação social da estrutura 02, bem como, entre outros, os equipamentos municipais da 05.
- **242 – Ordenamento do território** – 3,20% (€ 2.176.211,52) abarca a elaboração e a execução dos planos municipais de ordenamento e reabilitação urbana e rural.
- **342 – Turismo** – 1,52% (€ 1.036.678,51) compreende o apoio à atividade turística.
- **122 – Polícia Municipal** – 1,43% (€ 973.690,97) que incorpora o custo do edifício, dos serviços e de todas as atividades relacionadas com a polícia municipal, tais como custos de manutenção, administrativos.
- **430 – Diversas não especificadas** – 0,97% (€ 660.435,62), tratando-se de uma rubrica de carácter residual engloba as despesas não enquadráveis nas anteriores rubricas.
- **211 – Ensino não superior** - 0,90% (€ 613.456,11) compreende os edifícios/escolas de ensino pré-escolar, básico e secundário.
- **341 – Mercados e Feiras** – 0,71% (€ 481.393,75) - compreende a dinamização dos mercados.
- **232 – Ação Social** – 0,50% (€ 337.565,31), compreende os serviços de ação social e as prestações pecuniárias proporcionadas a beneficiários com necessidades especiais, designadamente deficientes e outras instituições de assistência e de solidariedade social.
- **332 – Transportes aéreos** – 0,11% (€ 76.019,37) - compreende a beneficiação e conservação do Aeródromo Bissaya Barreto.

Em termos gráficos temos:

Gráfico 4 – Apuramento de custos por função

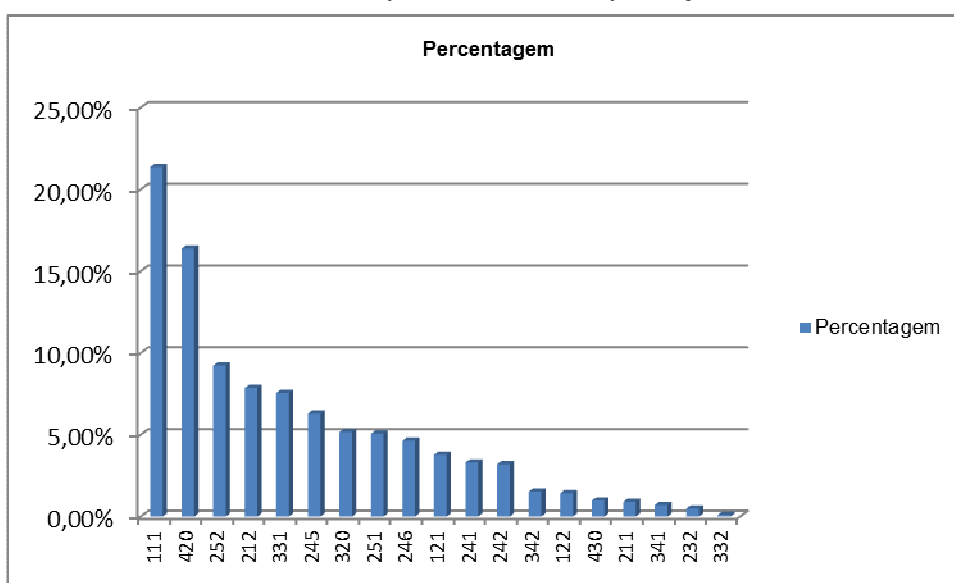

As funcionais mencionadas anteriormente abarcam os custos de estrutura, excluindo as: 430 – Diversas não especificadas; 211- Ensino não superior; 232 – Ação social e 332 – Transportes aéreos,

Efetuada a reconciliação deste Mapa, Mapa CC9 – Apuramento de Custos por Função, com o Balancete por Funções, assim como com o de Bens e Serviços, constata-se que existe coerência de resultados, e mais se pode acrescentar que este último, o de Bens e Serviços bem como o Mapa CC7, representa um carácter complementar e comprovativo da análise efetuada por funções, no que concerne ao montante de custos diretos apurados.

Complementarmente apresenta-se a evolução comparativa das funções para o período de 2014/2015, na tabela infra:

Tabela comparativa das funções para o período 2014/2015

Função	Ano 2014	Ano 2015	Variação	Percentagem
111 - Administração geral	11.348.700,70 €	14.527.703,29 €	3.179.002,59 €	21,88%
120 - Segurança e ordem públicas	81,10 €	0,00 €	-81,10 €	0,00%
121 - Protecção civil e luta contra incêndios	1.811.067,84 €	2.570.714,47 €	759.646,63 €	29,55%
122 - Polícia municipal	1.064.918,36 €	973.690,97 €	-91.227,39 €	-9,37%
211 - Ensino não superior	649.503,69 €	613.456,11 €	-36.047,58 €	-5,88%
212 - Serviços auxiliares de ensino	6.403.037,87 €	5.350.600,44 €	-1.052.437,43 €	-19,67%
232 - Acção social	516.125,87 €	337.565,31 €	-178.560,56 €	-52,90%
241 - Habitação	2.104.905,11 €	2.245.463,38 €	140.558,27 €	6,26%
242 - Ordenamento do território	2.350.989,06 €	2.176.211,52 €	-174.777,54 €	-8,03%
245 - Resíduos sólidos	3.995.955,18 €	4.278.045,36 €	282.090,18 €	6,59%
246 - Protecção do meio ambiente e conservação da natureza	3.009.788,34 €	3.150.914,78 €	141.126,44 €	4,48%
251 - Cultura	3.194.436,12 €	3.444.019,64 €	249.583,52 €	7,25%
252 - Desporto, recreio e lazer	6.134.170,07 €	6.275.532,36 €	141.362,29 €	2,25%
253 - Outras actividades cívicas e religiosas	0,36 €	0,00 €	-0,36 €	0,00%
320 - Indústria e energia	3.282.533,76 €	3.511.477,82 €	228.944,06 €	6,52%
331 - Transportes rodoviários	4.770.714,65 €	5.139.012,07 €	368.297,42 €	7,17%
332 - Transportes aéreos	61.840,56 €	76.019,37 €	14.178,81 €	18,65%
341 - Mercados e feiras	499.277,41 €	481.393,75 €	-17.883,66 €	-3,71%
342 - Turismo	505.119,94 €	1.036.678,51 €	531.558,57 €	51,28%
420 - Transferências entre administrações	13.344.704,75 €	11.137.094,74 €	-2.207.610,01 €	-19,82%
430 - Diversas não especificadas	793.712,21 €	660.435,62 €	-133.276,59 €	-20,18%
Total geral	65.841.582,95 €	67.986.029,51 €	2.144.446,56 €	3,15%

Tal como verificado na análise do CC7 – Apuramento de Custos por Bem e Serviço, em que eram os custos de estrutura – 06- que apresentavam maior relevo, informação esta que vem complementar o peso da função 111, na variação da estrutura de custos, na ordem dos € 3.179.002,59.

Procedendo a uma análise comparativa, resumidamente, constata-se que existiu um aumento percentual de 3,15 relativo ao ano de 2014.

Graficamente demonstra-se esta tendência:

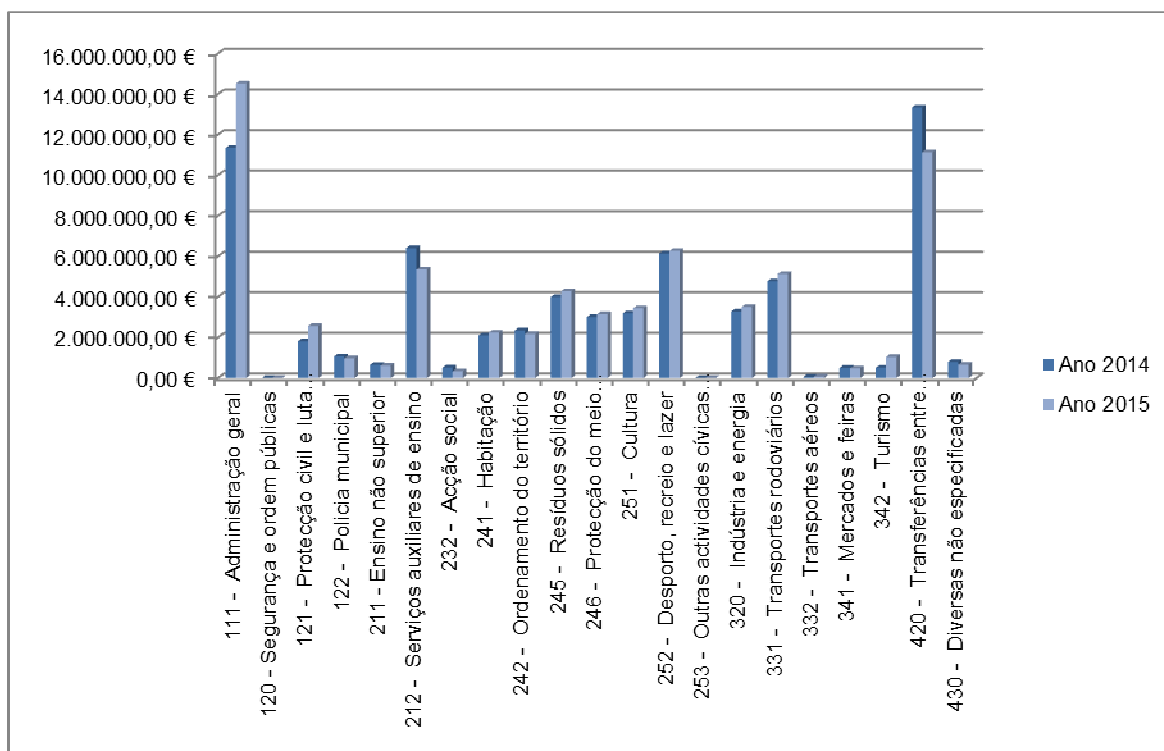

Nos termos do ponto n.º 2.8.3.6. do POCAL anexam-se os documentos obrigatórios:

- i. Materiais (CC-1);
- ii. Cálculo de custo/hora da mão-de-obra (CC-2);
- iii. Mão-de-obra (CC-3);
- iv. Cálculo do custo/hora de máquinas e viaturas (CC-4);
- v. Máquinas e viaturas (CC-5);
- vi. Apuramentos de custos indirectos (CC-6);
- vii. Apuramento de custos de bem ou serviço (CC-7);
- viii. Apuramento de custos directos da função (CC-8);
- ix. Apuramento de custos por função (CC-9)

CC-1 Materiais

Município de Coimbra

(designação da autarquia local)

Função: 251 Cultura

Bem: 0025 Centro Conv. Espaço Cult. Convento S. Francisco

Mês: Dezembro **Ano:** 2015

Documento		Material						
Referência	Data	Código	Designação	Mov.	Unidade	Quantidade	Custo Unitário	Custo Total
KMS0	02-12-2015	G001001001	Gasóleo a granel *	REQ	Lt	240,410	1,05	252,62
KMS0	04-12-2015	G001001001	Gasóleo a granel *	REQ	Lt	240,700	1,05	252,93
KMS0	09-12-2015	G001001001	Gasóleo a granel *	REQ	Lt	177,010	1,05	186,00
							Total ...	691,55

Assinatura do Funcionário

Assinatura do Responsável

CC-1 Materiais

Município de Coimbra

(designação da autarquia local)

Função: 331 Transportes rodoviários

Bem: 0033 "Ciclovía do Choupal até à Portela"

Mês: Dezembro **Ano:** 2015

Documento		Material						
Referência	Data	Código	Designação	Mov.	Unidade	Quantidade	Custo Unitário	Custo Total
EEADEO4	03-12-2015	C045004004	Tubo de ferro preto série média de 1" #	REQ	m	24,000	2,86	68,68
EEADEO4	03-12-2015	C045004007	Tubo de ferro preto série média de 2" #	REQ	m	12,000	7,33	87,92
							Total ...	156,60

Assinatura do Funcionário

Assinatura do Responsável

CC-1 Materiais

Município de Coimbra

(designação da autarquia local)

Função: 252 Desporto, recreio e lazer

Serviço: 0029 Estádio Municipal Sérgio Conceição

Mês: Dezembro **Ano:** 2015

Documento		Material						
Referência	Data	Código	Designação	Mov.	Unidade	Quantidade	Custo Unitário	Custo Total
1392	03-12-2015	V002005005	Bota pele biqueira e palmilha em compósito sola PU n	REQ	PR	1,000	22,02	22,02
1814	03-12-2015	E001008006	Abraçadeira com serrilha interior ref. 32015-3,5x140m	REQ	Un	10,000	0,05	0,54
1814	03-12-2015	B030001002	Esferográfica ponta média escrita preta *#	REQ	Un	1,000	0,05	0,05
1814	03-12-2015	E001008003	Abraçadeira com serrilha interior ref.32049-7,6x360mr	REQ	Un	50,000	0,22	11,01
1814	03-12-2015	B049019003	Papel para fotocópia A4 branco 80g #	REQ	RS	5,000	2,32	11,62
1814	03-12-2015	H021001001	Papel higiénico rolo jumbo folha dupla *#	REQ	RI	48,000	0,50	24,07
1752	04-12-2015	T018003004	Tinta plástica branca para marcação de relvado #	REQ	Lt	90,000	3,18	286,20
1050	07-12-2015	A066001001	Cola para PVC em lata de 1/4 litro	REQ	Un	2,000	7,64	15,29
1814	10-12-2015	B010002001	Bolsa (mica) plástica para catálogo A4 *#	REQ	Un	10,000	0,01	0,12
1814	14-12-2015	E001008006	Abraçadeira com serrilha interior ref. 32015-3,5x140m	REQ	Un	30,000	0,05	1,61
Total ...								372,53

Assinatura do Funcionário

Assinatura do Responsável

CC-1 Materiais

Município de Coimbra

(designação da autarquia local)

Função: 252 Desporto, recreio e lazer

Serviço: 0031 Complexo de piscinas Rui Abreu

Mês: Dezembro **Ano:** 2015

Documento		Material						
Referência	Data	Código	Designação	Mov.	Unidade	Quantidade	Custo Unitário	Custo Total
1781	02-12-2015	H016001004	Insecticida para insectos rastejantes em pó	REQ	EM	2,000	3,49	6,97
1781	02-12-2015	H021001001	Papel higiénico rolo jumbo folha dupla *#	REQ	RI	120,000	0,50	60,18
1781	02-12-2015	B040002003	Capa térmica A4 de 1,5 mm branco	REQ	Un	4,000	0,22	0,87
1781	02-12-2015	B059003004	Rolo papel térmico 80x70x11 (piscinas)#	REQ	RI	5,000	0,78	3,91
1781	02-12-2015	V020001002	Sobrebotas descartáveis em polipropileno #	REQ	Un	500,000	0,02	9,70
1781	02-12-2015	H072001001	Sabonete líquido para lavagem de mãos*#	REQ	Lt	10,000	0,45	4,47
1781	02-12-2015	H007003003	Tela aromatizante com agente bactericida	REQ	Un	3,000	3,93	11,78
1781	02-12-2015	H039001001	Toallete de papel em Z com 24cm x 23cm*#	REQ	mç	20,000	0,38	7,58
1781	02-12-2015	E111001002	Pilha alcalina 1,5V Refª. AA - LR06	REQ	Un	4,000	0,33	1,34
1781	02-12-2015	B071017083	Envelope 229x324 (A4) mod. 833 - CMC#	REQ	Un	10,000	0,11	1,10
1781	02-12-2015	B071017081	Envelope 110x220 com janela mod. 831- CMC#	REQ	Un	10,000	0,02	0,20
1781	02-12-2015	B049019003	Papel para fotocópia A4 branco 80g #	REQ	RS	1,000	2,32	2,32
1781	02-12-2015	H016001001	Insecticida em spray embalagem 300ml	REQ	Un	1,000	1,93	1,93
1563	14-12-2015	E007001002	Arrancador S-10 - 4-65W	REQ	Un	25,000	0,34	8,56
1897	22-12-2015	E049005008	Interruptor refª. 77011 Legrand ou equivalente	REQ	Un	1,000	3,95	3,95
Total ...								124,86

Assinatura do Funcionário

Assinatura do Responsável

CC-1 Materiais

Município de Coimbra

(designação da autarquia local)

Função: 252 Desporto, recreio e lazer

Serviço: 0032 Complexo Olímpico de Piscinas

Mês: Dezembro **Ano:** 2015

Documento		Material						
Referência	Data	Código	Designação	Mov.	Unidade	Quantidade	Custo Unitário	Custo Total
1670	07-12-2015	A053008002	Torneira serviço de esfera de 3/4"x1" com junção	REQ	Un	2,000	3,00	5,99
1049	07-12-2015	A066001001	Cola para PVC em lata de 1/4 litro	REQ	Un	2,000	7,64	15,29
1834	07-12-2015	H039001001	Toallete de papel em Z com 24cm x 23cm*#	REQ	mç	120,000	0,38	45,50
1834	07-12-2015	H027001001	Sabão azul em barra de 1,5kg#	REQ	BR	1,000	1,59	1,59
1834	07-12-2015	X001002004	Adesivo forte aderênc. anti-alérgico pano2,5cmx5m#	REQ	Un	1,000	1,60	1,60
1834	07-12-2015	B035004004	Fita cola dupla face em rolo de 50mm x 5m	REQ	RI	1,000	2,30	2,30
1834	07-12-2015	B060001001	Saca agrafes tipo pinça com punho em plástico	REQ	Un	1,000	0,22	0,22
1834	07-12-2015	H021001001	Papel higiénico rolo jumbo folha dupla *#	REQ	RI	216,000	0,50	108,32
1834	07-12-2015	H072001001	Sabonete líquido para lavagem de mãos*#	REQ	Lt	10,000	0,45	4,47
1852	09-12-2015	V036004006	Luva de protecção para trabalhos de precisão nº 10 #	REQ	PR	10,000	1,08	10,76
1850	09-12-2015	B021007004	Cola em stick médio em tubo de 21g#	REQ	Un	1,000	0,27	0,27
1850	09-12-2015	B062001004	Separador em cartolina A4 - (conjunto 12) *#	REQ	Cjt	2,000	0,38	0,76
1850	09-12-2015	B050005005	Pasta arquivo argolas comercial lombada 80 mm *#	REQ	Un	5,000	0,88	4,40
1852	09-12-2015	V036003006	Luva latex ambidestra uso único com pó tamanho L #	REQ	cx	4,000	4,24	16,98
1850	09-12-2015	B021007002	Cola universal cristal líquida em bisnaga de 35 ml	REQ	Un	1,000	0,48	0,48
1850	09-12-2015	B050013004	Pasta plástica com capa transparente *	REQ	Un	1,000	0,15	0,15
1704	14-12-2015	E007001002	Arrancador S-10 - 4-65W	REQ	Un	6,000	0,34	2,06
1670	14-12-2015	E044001004	Fita isoladora larga 20mx19mm preta	REQ	RI	1,000	0,72	0,72
1850	15-12-2015	B049019003	Papel para fotocópia A4 branco 80g #	REQ	RS	5,000	2,32	11,62
1834	16-12-2015	B035001002	Fita cola transparente 33m x 19mm#	REQ	RI	1,000	0,22	0,22
							Total ...	233,70

Assinatura do Funcionário

Assinatura do Responsável

CC-1 Materiais

Município de Coimbra

(designação da autarquia local)

Função: 252 Desporto, recreio e lazer

Serviço: 0033 Complexo de piscinas Luís Lopes da Conceição

Mês: Dezembro **Ano:** 2015

Documento		Material						
Referência	Data	Código	Designação	Mov.	Unidade	Quantidade	Custo Unitário	Custo Total
1811	03-12-2015	H039001001	Toallete de papel em Z com 24cm x 23cm*#	REQ	mç	20,000	0,38	7,58
1811	03-12-2015	B002001012	Agrafador para agrafes nº 25 *	REQ	Un	1,000	0,77	0,77
1811	03-12-2015	B071017081	Envelope 110x220 com janela mod. 831- CMC#	REQ	Un	7,000	0,02	0,14
1811	03-12-2015	B050005008	Pasta arquivo argolas comercial lombada 40 mm *#	REQ	Un	1,000	0,88	0,88
1811	03-12-2015	B003002011	Agrafes nº 25 em caixa de 1500#	REQ	cx	1,000	0,28	0,28
1811	03-12-2015	X001001001	Alcool Etilico Frasco Redondo 0,25ml a 70% #	REQ	Fr	1,000	0,65	0,65
1811	03-12-2015	B071017015	Capa processo documentos castanha mod. 314 - CMC#	REQ	Un	20,000	0,02	0,49
1811	03-12-2015	E111001001	Pilha alcalina 1,5V Refª. AAA - LR03	REQ	Un	4,000	0,29	1,14
1811	03-12-2015	X001002007	Pensos rapidos #	REQ	Un	10,000	0,02	0,23
1811	03-12-2015	H021001001	Papel higiénico rolo jumbo folha dupla *#	REQ	RI	60,000	0,50	30,09
1811	03-12-2015	E041001002	Extensão tripla com terra com 5 metros	REQ	Un	1,000	3,91	3,91
1811	03-12-2015	E111001002	Pilha alcalina 1,5V Refª. AA - LR06	REQ	Un	4,000	0,33	1,34
1811	03-12-2015	X002004023	Soro Fisiológico / Lavagem 100 ml #	REQ	Un	1,000	0,77	0,77
1811	03-12-2015	B035004006	Fita cola dupla face em rolo de 12mm x 6,3m	REQ	RI	1,000	2,03	2,03
1811	03-12-2015	B053001001	Pioneses cravados com 1 bico em caixa de 100	REQ	cx	1,000	0,48	0,48
1811	03-12-2015	B059003004	Rolo papel térmico 80x70x11 (piscinas)#	REQ	RI	6,000	0,78	4,70
1811	03-12-2015	X001002003	Compressas Esterilizadas 10x10 unidade individual#	REQ	Un	2,000	0,13	0,26
1564	14-12-2015	E007001002	Arrancador S-10 - 4-65W	REQ	Un	25,000	0,34	8,56
Total ...								64,30

Assinatura do Funcionário

Assinatura do Responsável

CC-1 Materiais

Município de Coimbra

(designação da autarquia local)

Função: 252 Desporto, recreio e lazer

Serviço: 0034 Pavilhão Multidesportos

Mês: Dezembro **Ano:** 2015

Documento		Material						
Referência	Data	Código	Designação	Mov.	Unidade	Quantidade	Custo Unitário	Custo Total
1849	09-12-2015	E053020010	Lâmpada fluorescente TLD 58/84 G13 com 1,5m	REQ	Un	22,000	1,54	33,91
1695	10-12-2015	B044009001	Marcador fino para escrita em acetato/CD cor azul	REQ	Un	1,000	0,27	0,27
							Total ...	34,18

Assinatura do Funcionário

Assinatura do Responsável

CC-1 Materiais

Município de Coimbra

(designação da autarquia local)

Função: 241 Habitação

Serviço: 0035 BM-Bairro da Rosa

Mês: Dezembro **Ano:** 2015

Documento		Material						
Referência	Data	Código	Designação	Mov.	Unidade	Quantidade	Custo Unitário	Custo Total
RF2-95/15	09-12-2015	A082001003	Esquentador de 11 litros ventilado gás natural	REQ	Un	1,000	354,70	354,70
RF2-99/12	14-12-2015	F087001002	Trincha super de 1 1/2"#	REQ	Un	3,000	1,83	5,50
RF2-99/12	14-12-2015	T018003003	Tinta plástica interior/exterior branca	REQ	Lt	45,000	2,39	107,33
RF2-99/12	14-12-2015	B035005002	Fita auto-adesiva papel liso rolo de 50mm x 50m *#	REQ	RI	6,000	2,77	16,65
RF2-99/12	14-12-2015	F077003003	Rolo de pintura anti-gota de 250mm	REQ	Un	2,000	3,71	7,41
1755	15-12-2015	L005007029	Joelhos 63 RR	REQ	Un	1,000	2,90	2,90
1755	15-12-2015	L005021011	Unhões raccord 63 x 2' RM	REQ	Un	2,000	0,40	0,80
1755	15-12-2015	L005020007	Tube PEAD 63 mm 8 kg/cm2	REQ	m	2,000	1,60	3,20
							Total ...	498,49

Assinatura do Funcionário

Assinatura do Responsável

CC-1 Materiais

Município de Coimbra

(designação da autarquia local)

Função: 241 Habitação
Serviço: 0036 BM-Bairro do Ex-Igaphe

Mês: Dezembro **Ano:** 2015

Documento		Material						
Referência	Data	Código	Designação	Mov.	Unidade	Quantidade	Custo Unitário	Custo Total
RF2-92/15	03-12-2015	M033006001	Fechadura tipo yale direita com 12cm #	REQ	Un	1,000	9,14	9,14
RF2-90/15	03-12-2015	T020005001	Verniz celuloso para soalho #	REQ	Lt	4,000	10,15	40,61
RF2-90/15	03-12-2015	A054015002	Tubo extensível 11/2"-40/50 p/ valv. base chuveiro	REQ	Un	1,000	1,35	1,35
RF2-90/15	03-12-2015	A009001002	Base de chuveiro branca com 0,70m x 0,70m	REQ	Un	1,000	68,48	68,48
RF2-91/15	03-12-2015	A006001001	Autoclismo exterior tipo Ject	REQ	Un	1,000	26,91	26,91
RF2-90/15	03-12-2015	T002001003	Verniz de impregnação côr teca em lata 5 litros #	REQ	Lt	4,000	8,62	34,49
RF2-90/15	03-12-2015	T020001001	Verniz cera celuloso #	REQ	Lt	2,000	10,69	21,38
RF2-93/15	04-12-2015	M046005006	Lixa para madeira nº 120 #	REQ	FI	6,000	1,15	6,91
RF2-93/15	04-12-2015	M046005004	Lixa para madeira nº 80 #	REQ	FI	6,000	0,17	1,00
RF2-93/15	04-12-2015	M046005008	Lixa para madeira nº 180 #	REQ	FI	6,000	0,17	1,03
RF2-96/15	09-12-2015	C011001003	Cimento cinzento CEMII/B-L 32,5N em saco de 25kg #	REQ	Un	2,000	2,61	5,21
RF2-97/15	11-12-2015	A053005003	Torneira de esquadria de 1/2" x 3/4" máq. de lavar	REQ	Un	1,000	1,46	1,46
RF2-97/15	11-12-2015	A028013001	Joelho inox com pater de 15mm x 1/2"	REQ	Un	2,000	1,96	3,91
RF2-97/15	11-12-2015	M018001004	Cola para madeira em lata 5 Kg #	REQ	Un	1,000	22,75	22,75
RF2-97/15	11-12-2015	A034003001	Misturadora de banca monobloco (lava louça)	REQ	Un	1,000	42,20	42,20
RF2-97/15	11-12-2015	A053002001	Torneira monobloco para lavatório	REQ	Un	1,000	43,45	43,45
RF2-97/15	11-12-2015	A054009001	Tubo inox de 15mm	REQ	MT	5,000	1,46	7,30
RF2-97/15	11-12-2015	A044004005	Sifão de plástico extensível de 40mm com válvula	REQ	Un	2,000	2,87	5,75
RF2-98/15	14-12-2015	C011001003	Cimento cinzento CEMII/B-L 32,5N em saco de 25kg #	REQ	Un	1,000	2,61	2,61
RF2-98/15	14-12-2015	A031001006	Lavatório 55cm com coluna incluída Munique ou equiv	REQ	Un	1,000	67,27	67,27
RF2-98/15	14-12-2015	C004001002	Azulejo branco com 15cm x 15cm	REQ	m2	2,000	6,36	12,72
RF2-98/15	14-12-2015	A046002003	Suporte para lavatório tipo bolacha	REQ	PR	1,000	0,43	0,43
RF2-98/15	14-12-2015	M069001002	Silicone anti-fungos branco em tubo 310ml #	REQ	Un	4,000	2,24	8,95
RF2-98/15	14-12-2015	C011003001	Cimento cola cinzento em saco de 25kg #	REQ	sc	1,000	4,83	4,83

Assinatura do Funcionário

Assinatura do Responsável

CC-1 Materiais

Município de Coimbra

(designação da autarquia local)

Função: 241 Habitação

Serviço: 0036 BM-Bairro do Ex-Igaphe

Mês: Dezembro **Ano:** 2015

Documento		Material						
Referência	Data	Código	Designação	Mov.	Unidade	Quantidade	Custo Unitário	Custo Total
RF2-100/15	15-12-2015	T020001001	Verniz cera celuloso #	REQ	Lt	2,000	10,69	21,38
RF2-100/15	15-12-2015	A054009003	Tubo inox de 22mm	REQ	MT	5,000	1,83	9,14
RF2-100/15	15-12-2015	C011003001	Cimento cola cinzento em saco de 25kg #	REQ	sc	2,000	4,83	9,66
RF2-100/15	15-12-2015	A053005002	Torneira de esquadria de 1/2" x 1/2" - cromada	REQ	Un	2,000	1,46	2,91
RF2-102/15	16-12-2015	A016007001	Casquilho inox macho de 18mm x 1/2"	REQ	Un	2,000	1,10	2,20
RF2-102/15	16-12-2015	C020001002	Baguetes em plástico branco de 8mm para azulejo	REQ	Un	2,000	2,03	4,06
RF2-102/15	16-12-2015	A014001002	Ligador para tubo pex 1/2" x 16mm fêmea	REQ	Un	2,000	0,01	0,02
RF2-104/15	18-12-2015	C011003001	Cimento cola cinzento em saco de 25kg #	REQ	sc	4,000	4,83	19,33
RF2-104/15	18-12-2015	C085001002	Tapa juntas mosaico/azulejo cor branco em saco 25Kg	REQ	sc	1,000	26,16	26,16
RF2-104/15	18-12-2015	C004001002	Azulejo branco com 15cm x 15cm	REQ	m2	16,000	6,36	101,77
RF2-107/15	22-12-2015	A057002001	Válvula para base de chuveiro	REQ	Un	1,000	1,69	1,69
RF2-107/15	22-12-2015	A009001002	Base de chuveiro branca com 0,70m x 0,70m	REQ	Un	1,000	68,48	68,48
RF2-108/15	30-12-2015	M128001001	Passador para fita de estores	REQ	Un	10,000	0,71	7,09
RF2-108/15	30-12-2015	M124002002	Régua estores plástico branco com 6m comprimento	REQ	Un	15,000	4,29	64,38
RF2-108/15	30-12-2015	M038002001	Fita de estore com 20mm largura #	REQ	m	50,000	0,38	18,96
RF2-108/15	30-12-2015	M126001002	Batentes em PVC para estores	REQ	Un	10,000	1,55	15,54
RF2-108/15	30-12-2015	M125001001	Enrolador de fita de estores interior	REQ	Un	6,000	7,77	46,60
Total ...								859,51

Assinatura do Funcionário

Assinatura do Responsável

CC-1 Materiais

Município de Coimbra

(designação da autarquia local)

Função: 241 Habitação
Serviço: 0037 BM-Bairro do Ingote

Mês: Dezembro **Ano:** 2015

Documento		Material						
Referência	Data	Código	Designação	Mov.	Unidade	Quantidade	Custo Unitário	Custo Total
RF2-89/15	01-12-2015	A009001002	Base de chuveiro branca com 0,70m x 0,70m	REQ	Un	1,000	68,48	68,48
RF2-89/15	01-12-2015	A054015002	Tubo extensível 11/2"-40/50 p/ valv. base chuveiro	REQ	Un	1,000	1,35	1,35
RF2-89/15	01-12-2015	M018001009	Cola e veda em embalagem 310ml #	REQ	Un	2,000	3,69	7,39
RF2-89/15	01-12-2015	C011001003	Cimento cinzento CEMII/B-L 32,5N em saco de 25kg #	REQ	Un	1,000	2,61	2,61
RF2-96/15	11-12-2015	A082001004	Esquentador de 11 litros ventilado butano/propano	REQ	Un	1,000	354,70	354,70
RF2-101/15	16-12-2015	T020005001	Verniz celuloso para soalho #	REQ	Lt	2,000	10,15	20,30
RF2-99/15	18-12-2015	A034003001	Misturadora de banca monobloco (lava louça)	REQ	Un	1,000	42,20	42,20
DDSADPH	21-12-2015	C021001001	Pó de pedra	REQ	m3	1,000	8,71	8,71
DDSADPH	21-12-2015	C002002001	Areia Média	REQ	m3	0,500	15,44	7,72
DDSADPH	21-12-2015	C015006001	Lancil guia de 8	REQ	m	24,000	1,72	41,39
DDSADPH	21-12-2015	C027001002	Tijolo 30 X 20 X 7	REQ	Un	50,000	0,16	8,23
RF2-105/15	21-12-2015	C011001003	Cimento cinzento CEMII/B-L 32,5N em saco de 25kg #	REQ	Un	6,000	2,61	15,63
DDSADPH	28-12-2015	C018001009	Pavimento Rodoviario tipo Europa	REQ	m2	13,000	5,28	68,69
RF2-105/15	30-12-2015	F033004001	Escovão de nylon com 40cm de largura	REQ	Un	1,000	3,56	3,56
RF2-105/15	30-12-2015	T013003001	Tinta esmalte sintético branco #	REQ	Lt	0,750	13,21	9,91
							Total ...	660,87

Assinatura do Funcionário

Assinatura do Responsável

CC-1 Materiais

Município de Coimbra

(designação da autarquia local)

Função: 241 Habitação

Serviço: 0038 BM-Bairro de Celas

Mês: Dezembro **Ano:** 2015

Documento		Material						
Referência	Data	Código	Designação	Mov.	Unidade	Quantidade	Custo Unitário	Custo Total
RF2-97/15	09-12-2015	T018003003	Tinta plástica interior/exterior branca	REQ	Lt	15,000	2,39	35,78
RF2-100/15	18-12-2015	T013003001	Tinta esmalte sintético branco #	REQ	Lt	5,250	13,21	69,35
RF2-100/15	18-12-2015	T018003003	Tinta plástica interior/exterior branca	REQ	Lt	15,000	2,39	35,78
							Total ...	140,91

Assinatura do Funcionário

Assinatura do Responsável

CC-1 Materiais

Município de Coimbra

(designação da autarquia local)

Função: 241 Habitação

Serviço: 0040 BM-Bairro da Fonte do Castanheiro

Mês: Dezembro **Ano:** 2015

Documento		Material						
Referência	Data	Código	Designação	Mov.	Unidade	Quantidade	Custo Unitário	Custo Total
RF2-94/15	07-12-2015	M079002007	Parafuso aglom. cabeça chata estrela amarelo 4 x 25	REQ	Un	31,000	0,02	0,76
RF2-94/15	07-12-2015	E018001006	Bucha de 6mm em nylon com batente	REQ	Un	100,000	0,06	5,75
RF2-94/15	07-12-2015	A082001004	Esquentador de 11 litros ventilado butano/propano	REQ	Un	1,000	354,70	354,70
RF2-94/15	07-12-2015	M079002008	Parafuso aglom. cabeça chata estrela amarelo 4,5 x 2	REQ	Un	19,000	0,01	0,19
RF2-94/15	07-12-2015	E022002002	Calha plástica refª. 30008 - 20 x 12,5 ou equivalente	REQ	m	4,000	0,52	2,07
Total ...								363,47

Assinatura do Funcionário

Assinatura do Responsável

CC-1 Materiais

Município de Coimbra

(designação da autarquia local)

Função: 241 Habitação

Serviço: 0043 Parque de Nómadas

Mês: Dezembro **Ano:** 2015

Documento		Material						
Referência	Data	Código	Designação	Mov.	Unidade	Quantidade	Custo Unitário	Custo Total
1866	16-12-2015	E028002013	Comutador de escada interior série Brio Marlanvil	REQ	Un	5,000	0,01	0,05
1866	16-12-2015	E021003001	Caixa para contador trifásico	REQ	Un	1,000	16,53	16,53
1866	16-12-2015	E040006002	Espelho série Brio Marlanvil	REQ	Un	7,000	0,01	0,07
1866	16-12-2015	E028004004	Comutador de lustre interior série Brio Marlanvil	REQ	Un	2,000	0,01	0,02
Total ...								16,67

Assinatura do Funcionário

Assinatura do Responsável

CC-1 Materiais

Município de Coimbra

(designação da autarquia local)

Função: 241 Habitação
Serviço: 0045 Habitações arrendadas - Outras

Mês: Dezembro **Ano:** 2015

Documento		Material						
Referência	Data	Código	Designação	Mov.	Unidade	Quantidade	Custo Unitário	Custo Total
RF2-103/15	18-12-2015	A082001004	Esquentador de 11 litros ventilado butano/propano	REQ	Un	1,000	354,70	354,70
							Total ...	354,70

Assinatura do Funcionário

Assinatura do Responsável

CC-1 Materiais

Município de Coimbra

(designação da autarquia local)

Função: 251 Cultura

Serviço: 0046 Edif. Chiado

Mês: Dezembro **Ano:** 2015

Documento		Material						
Referência	Data	Código	Designação	Mov.	Unidade	Quantidade	Custo Unitário	Custo Total
1683	04-12-2015	F070003007	Pincel redondo nº 6 super	REQ	Un	12,000	0,67	8,07
1683	04-12-2015	F070003008	Pincel redondo nº 10 super	REQ	Un	12,000	0,80	9,54
1843	09-12-2015	E111001002	Pilha alcalina 1,5V Refª. AA - LR06	REQ	Un	6,000	0,33	2,01
1843	09-12-2015	E111004001	Pilha recarregável 1,5V refª. AA -LR06	REQ	Un	6,000	2,47	14,84
1843	09-12-2015	B062001004	Separador em cartolina A4 - (conjunto 12) *#	REQ	Cjt	4,000	0,38	1,52
1843	15-12-2015	B049019003	Papel para fotocópia A4 branco 80g #	REQ	RS	5,000	2,32	11,62
							Total ...	47,60

Assinatura do Funcionário

Assinatura do Responsável

CC-1 Materiais

Município de Coimbra

(designação da autarquia local)

Função: 341 Mercados e feiras

Serviço: 0054 Mercado D. Pedro V

Mês: **Ano:**

Documento		Material						
Referência	Data	Código	Designação	Mov.	Unidade	Quantidade	Custo Unitário	Custo Total
37	01-12-2015	A034003001	Misturadora de banca monobloco (lava louça)	DEV	Un	1,000	42,20	-42,20
1802	03-12-2015	H072001001	Sabonete líquido para lavagem de mãos*#	REQ	Lt	10,000	0,45	4,47
1802	03-12-2015	E007001001	Arrancador S-2 - 4-22W	REQ	Un	10,000	0,30	3,05
1802	03-12-2015	H021001001	Papel higiénico rolo jumbo folha dupla *#	REQ	RI	360,000	0,50	180,54
1802	03-12-2015	H041001003	Saco plástico para lixo comum c/50x70cm baixa densi	REQ	k	10,000	1,08	10,76
1802	03-12-2015	H041001002	Saco plástico para lixo comum c/80x120cm baixa den:	REQ	k	20,000	1,08	21,53
1855	10-12-2015	A010002010	Bicha malha aço F/F de 1/2" com 100cm	REQ	Un	5,000	2,63	13,15
1802	10-12-2015	M030001001	Cadeado com 40mm #	REQ	Un	4,000	3,33	13,31
1802	16-12-2015	M033006007	Fechadura tipo yale esquerda com 10cm #	REQ	Un	1,000	9,18	9,18
Total ...								213,79

Assinatura do Funcionário

Assinatura do Responsável

CC-1 Materiais

Município de Coimbra

(designação da autarquia local)

Função: 246 Protecção do meio ambiente e conservação da nature

Serviço: 0055 Cemitério Municipal (Conchada)

Mês: **Ano:**

Documento		Material						
Referência	Data	Código	Designação	Mov.	Unidade	Quantidade	Custo Unitário	Custo Total
R14CEMITÉRIO	03-12-2015	V002005008	Bota pele biqueira e palmilha em compósito sola PU n	REQ	PR	1,000	22,02	22,02
R572HIG	03-12-2015	V002005005	Bota pele biqueira e palmilha em compósito sola PU n	REQ	PR	2,000	22,02	44,03
R14CEMITÉRIO	03-12-2015	V002005005	Bota pele biqueira e palmilha em compósito sola PU n	REQ	PR	1,000	22,02	22,02
R20CEMITÉRIO	04-12-2015	V002005005	Bota pele biqueira e palmilha em compósito sola PU n	REQ	PR	1,000	22,02	22,02
R14CEMI	09-12-2015	V002005008	Bota pele biqueira e palmilha em compósito sola PU n	DEV	PR	1,000	22,02	-22,02
R14CEMI	17-12-2015	V002005010	Bota pele biqueira e palmilha em compósito sola PU n	REQ	PR	1,000	22,02	22,02
Total ...								110,09

Assinatura do Funcionário

Assinatura do Responsável

CC-1 Materiais

Município de Coimbra

(designação da autarquia local)

Função: 246 Protecção do meio ambiente e conservação da nature

Serviço: 0056 Centro Munic de Protecção Animal (Canil/Gatil)

Mês: Dezembro **Ano:** 2015

Documento		Material						
Referência	Data	Código	Designação	Mov.	Unidade	Quantidade	Custo Unitário	Custo Total
RCE-190/15	10-12-2015	F082001001	Talocha de pedreiro em plástico com 34,5cmx22cm	REQ	Un	1,000	1,10	1,10
EEMEC71	18-12-2015	C045002006	Tube de aço rectangular 60mmx30mm - 2mm de espe	REQ	m	54,000	3,55	191,54
							Total ...	192,64

Assinatura do Funcionário

Assinatura do Responsável

CC-1 Materiais

Município de Coimbra

(designação da autarquia local)

Função: 121 Protecção civil e luta contra incêndios

Serviço: 0073 Limpeza de Via/Conservação

Mês: Dezembro **Ano:** 2015

Documento		Material						
Referência	Data	Código	Designação	Mov.	Unidade	Quantidade	Custo Unitário	Custo Total
520	31-12-2015	W009001002	Mascaras de Drager Safety	REQ	Un	13,000	9,99	129,84
520	31-12-2015	H083001001	Solvente desengordurante hidross. lavagem estrada	REQ	Lt	65,000	2,51	162,97
							Total ...	292,81

Assinatura do Funcionário

Assinatura do Responsável

CC-1 Materiais

Município de Coimbra

(designação da autarquia local)

Função: 232 Acção social

Serviço: 0238 Comissão de Protecção de Crianças e Jovens

Mês: Dezembro **Ano:** 2015

Documento		Material						
Referência	Data	Código	Designação	Mov.	Unidade	Quantidade	Custo Unitário	Custo Total
1824	09-12-2015	B103001001	Tinteiro para impressora preto HP 51645 A #	REQ	Un	1,000	30,70	30,70
1824	09-12-2015	B032001028	Etiqueta auto-adesiva branca 210x297 formato A4 *	REQ	Fl	10,000	0,05	0,51
1824	09-12-2015	B009005002	Bloco aderente post-it 50 X 75mm *	REQ	Un	2,000	0,17	0,34
1824	09-12-2015	B009005001	Bloco aderente post-it 100 X 75mm *	REQ	Un	2,000	0,27	0,54
1824	09-12-2015	H032002001	Toco de nylon nº 2	REQ	Un	1,000	1,09	1,09
1824	09-12-2015	B019002001	Cesto em plástico para papeis inúteis	REQ	Un	2,000	1,58	3,16
1824	09-12-2015	B009005003	Bloco aderente post-it 50 X 40mm *	REQ	Un	1,000	0,10	0,10
1824	10-12-2015	B010002001	Bolsa (mica) plástica para catálogo A4 *#	REQ	Un	20,000	0,01	0,24
1824	15-12-2015	B049019003	Papel para fotocópia A4 branco 80g #	REQ	RS	10,000	2,32	23,24
Total ...								59,92

Assinatura do Funcionário

Assinatura do Responsável

CC-1 Materiais

Município de Coimbra

(designação da autarquia local)

Função: 246 Protecção do meio ambiente e conservação da nature

Serviço: 0289 Desmatção

Mês: Dezembro **Ano:** 2015

Documento		Material						
Referência	Data	Código	Designação	Mov.	Unidade	Quantidade	Custo Unitário	Custo Total
R719HIG	16-12-2015	9001007014	Rolo Auto Cut 40-2 Stihl FS350 (4003-713-3011) *	REQ	Un	3,000	8,89	26,68
R719HIG	16-12-2015	9001004004	Bob.fio preto redondo corte Stihl 00009302569 *	REQ	Un	1,000	126,71	126,71
							Total ...	153,39

Assinatura do Funcionário

Assinatura do Responsável

CC-1 Materiais

Município de Coimbra

(designação da autarquia local)

Função: 246 Protecção do meio ambiente e conservação da nature

Serviço: 0290 Abertura e limpeza das sentinas ao publico

Mês: Dezembro **Ano:** 2015

Documento		Material						
Referência	Data	Código	Designação	Mov.	Unidade	Quantidade	Custo Unitário	Custo Total
1842	09-12-2015	H085001002	Detergente lava tudo perfumado embalagem de 1,5L#	REQ	Un	12,000	0,66	7,93
1842	09-12-2015	H039001001	Toalhete de papel em Z com 24cm x 23cm*#	REQ	mç	60,000	0,38	22,75
1842	09-12-2015	H007003003	Tela aromatizante com agente bactericida	REQ	Un	10,000	3,93	39,26
1842	09-12-2015	H021001001	Papel higiénico rolo jumbo folha dupla *#	REQ	RI	72,000	0,50	36,11
1842	09-12-2015	H014001002	Lixívia em garrafão de 5 litros#	REQ	Un	2,000	0,71	1,42
1842	09-12-2015	H030002003	Líquido lava chão verde amoniacal de 2 litros#	REQ	Un	6,000	0,76	4,55
							Total ...	112,02

Assinatura do Funcionário

Assinatura do Responsável

CC-1 Materiais

Município de Coimbra

(designação da autarquia local)

Função: 246 Protecção do meio ambiente e conservação da nature

Serviço: 0292 Serviço de Manutenção SUH

Mês: Dezembro **Ano:** 2015

Documento		Material						
Referência	Data	Código	Designação	Mov.	Unidade	Quantidade	Custo Unitário	Custo Total
1775	30-12-2015	A054005002	Tube hidronil de 1/2"	REQ	MT	12,000	0,43	5,16
							Total ...	5,16

Assinatura do Funcionário

Assinatura do Responsável

CC-1 Materiais

Município de Coimbra

(designação da autarquia local)

Função: 241 Habitação

Serviço: 0310 Obras Coercivas

Mês: **Ano:**

Documento		Material						
Referência	Data	Código	Designação	Mov.	Unidade	Quantidade	Custo Unitário	Custo Total
RF2-106/15	22-12-2015	A054009002	Tube inox de 18mm	REQ	MT	10,000	1,66	16,63
RF2-106/15	22-12-2015	A068002002	Curva em PVC Din 40/87*	REQ	Un	5,000	0,31	1,53
RF2-106/15	22-12-2015	A016007002	Casquilho inox macho de 18mm x 3/4"	REQ	Un	2,000	1,83	3,66
RF2-106/15	22-12-2015	A028013002	Joelho inox com pater de 18mm x 1/2"	REQ	Un	2,000	3,12	6,24
RF2-106/15	22-12-2015	E022002002	Calha plástica refª. 30008 - 20 x 12,5 ou equivalente	REQ	m	12,000	0,52	6,22
RF2-106/15	22-12-2015	A010003001	Bicha malha de aço M/F de 1/2" com 30cm	REQ	Un	2,000	1,08	2,15
RF2-106/15	22-12-2015	E055001004	Ligador rápido para fio V 5 x 1 - 2,5mm	REQ	Un	15,000	0,14	2,10
RF2-106/15	22-12-2015	A053005003	Torneira de esquadria de 1/2" x 3/4" máq. de lavar	REQ	Un	1,000	1,46	1,46
RF2-106/15	22-12-2015	A028012002	Joelho inox simples de 18mm	REQ	Un	15,000	2,07	31,01
RF2-106/15	22-12-2015	A068001002	Curva em PVC Din 40/45*	REQ	Un	3,000	0,32	0,95
RF2-106/15	22-12-2015	A050007004	Tê simples em latão de 3/4"	REQ	Un	2,000	1,23	2,45
RF2-106/15	22-12-2015	A077002002	Tube de PVC Din 4kg diâmetro de 40mm	REQ	MT	6,000	0,55	3,30
RF2-106/15	22-12-2015	E021013015	Caixa de derivação p/ calha 75x75 refª. 30316 ou equi	REQ	Un	2,000	2,58	5,16
Total ...								82,86

Assinatura do Funcionário

Assinatura do Responsável

CC-1 Materiais

Município de Coimbra

(designação da autarquia local)

Função: 420 Transferências entre administrações
Serviço: 0355 União de Freguesias de Coimbra-Em espécie

Mês: Dezembro **Ano:** 2015

Documento		Material						
Referência	Data	Código	Designação	Mov.	Unidade	Quantidade	Custo Unitário	Custo Total
R736HIG	15-12-2015	8016001004	Rolo sacos pretos 30L fecho fácil (30 sacos cada)	REQ	RI	30,000	1,47	44,03
R736HIG	15-12-2015	8016001003	Rolo sacos pretos 100L fecho fácil (30 sacos cada)	REQ	RI	10,000	3,52	35,15
							Total ...	79,18

Assinatura do Funcionário

Assinatura do Responsável

CC-1 Materiais

Município de Coimbra

(designação da autarquia local)

Função: 420 Transferências entre administrações

Serviço: 0367 UF Botão e Souselas-Em espécie

Mês: Dezembro **Ano:** 2015

Documento		Material						
Referência	Data	Código	Designação	Mov.	Unidade	Quantidade	Custo Unitário	Custo Total
1758	15-12-2015	L006004001	Tutores com 3 metros	REQ	Un	20,000	6,24	124,76
1758	15-12-2015	L003001041	Pinus pinea + 50 cm - vaso	REQ	Un	20,000	0,01	0,20
							Total ...	124,96

Assinatura do Funcionário

Assinatura do Responsável

CC-1 Materiais

Município de Coimbra

(designação da autarquia local)

Função: 420 Transferências entre administrações

Serviço: 0387 JF St. Antº. dos Olivais-Em espécie

Mês: Dezembro **Ano:** 2015

Documento		Material						
Referência	Data	Código	Designação	Mov.	Unidade	Quantidade	Custo Unitário	Custo Total
1880	15-12-2015	L002001009	Margaridas mistura, planta	REQ	Un	350,000	0,27	92,79
1733	15-12-2015	L002001003	Amor-perfeito flor gigante c/ mácula, mistura plan	REQ	Un	250,000	0,28	71,13
1880	15-12-2015	L002004011	Mesebriantemum	REQ	Un	4,000	0,53	2,11
1880	15-12-2015	L002005036	Laurus	REQ	Un	5,000	0,20	1,01
1880	15-12-2015	L002001007	Goivos, planta	REQ	Un	600,000	0,25	150,00
1880	15-12-2015	L002005030	Hydrangea - hortenses	REQ	Un	30,000	0,22	6,74
1880	15-12-2015	L002005056	Rosmarinus officinalis	REQ	Un	75,000	0,24	17,79
							Total ...	341,57

Assinatura do Funcionário

Assinatura do Responsável

CC-1 Materiais

Município de Coimbra

(designação da autarquia local)

Função: 111 Administração geral

Serviço: 0459 J Paz Coimbra-Em espécie

Mês: Dezembro **Ano:** 2015

Documento		Material						
Referência	Data	Código	Designação	Mov.	Unidade	Quantidade	Custo Unitário	Custo Total
1828	04-12-2015	B027001003	Elásticos nº 88	REQ	k	0,150	4,77	0,72
1828	04-12-2015	B030001001	Esferográfica ponta média escrita azul *#	REQ	Un	5,000	0,05	0,24
1828	04-12-2015	B030001002	Esferográfica ponta média escrita preta *#	REQ	Un	3,000	0,05	0,15
1828	04-12-2015	B049019003	Papel para fotocópia A4 branco 80g #	REQ	RS	15,000	2,32	34,86
1828	04-12-2015	B039002001	Lápis de carvão nº 2 de dureza HB#	REQ	Un	3,000	0,05	0,15
1828	04-12-2015	B104001001	Acetato em PVC formato A4 para escrita à mão	REQ	FI	50,000	0,10	4,96
1828	04-12-2015	B071012035	Impresso aviso de receção mod. 634 - CMC (Julgado	REQ	Un	100,000	0,20	20,09
1828	04-12-2015	B067015001	Toner Kyocera para impressora FS 1920 refª TK-55 §	REQ	Un	1,000	108,10	108,10
1828	04-12-2015	B027001002	Elásticos nº 18	REQ	k	0,100	5,18	0,52
1828	04-12-2015	B050013005	Pasta Wynot tribunal caixa 400g c/ 1cm de lombada o	REQ	Un	40,000	0,34	13,70
1828	16-12-2015	B035001002	Fita cola transparente 33m x 19mm#	REQ	RI	1,000	0,22	0,22
Total ...								183,71

Assinatura do Funcionário

Assinatura do Responsável

CC-1 Materiais

Município de Coimbra

(designação da autarquia local)

Função: 111 Administração geral
Serviço: 0466 Edif. Paços do Concelho

Mês: Dezembro **Ano:** 2015

Documento		Material						
Referência	Data	Código	Designação	Mov.	Unidade	Quantidade	Custo Unitário	Custo Total
EEADEO8	01-12-2015	B035005002	Fita auto-adesiva papel liso rolo de 50mm x 50m *#	REQ	RI	5,000	2,77	13,87
EEADEO8	01-12-2015	T019003001	Tinta sub-capa branca #	REQ	Lt	3,750	12,68	47,57
1498	02-12-2015	E098001008	Régua de bornes neutro refª. 04844 ou equivalente	REQ	Un	5,000	3,24	16,18
1543	02-12-2015	E049003008	Interruptor 10 AX-230V com ligadores automáticos ref.	REQ	Un	35,000	3,08	107,71
1543	02-12-2015	E037002013	Disjuntor 1 x 10A - 6KA com poder de corte de 6KA	REQ	Un	13,000	6,37	82,84
1543	02-12-2015	E069007019	Quadro elétrico 24 módulos exterior com porta IP65-IP	REQ	Un	2,000	46,23	92,45
1543	02-12-2015	E037002014	Disjuntor 1 x 16A - 6KA com poder de corte de 6KA	REQ	Un	17,000	6,01	102,20
1459	02-12-2015	E120001001	Acessório de desencravamento refª. 50299 ou equival	REQ	Un	76,000	0,70	53,17
1498	02-12-2015	E049007002	Interruptor tetrapolar 4 x 63A	REQ	Un	3,000	21,54	64,63
1543	02-12-2015	E037002012	Disjuntor 4 x 32 - 6KA com poder de corte de 6KA	REQ	Un	4,000	44,23	176,91
1459	02-12-2015	E069007005	Quadro Mosaic 6 módulos ref. 10956 ou equivalente	REQ	Un	100,000	2,63	263,21
EEADEO8	02-12-2015	M069001004	Silicone liquido cor cinza embalagem de 1kg* #	REQ	Un	3,000	17,04	51,11
1600	02-12-2015	E020021006	Cabo UTP 4 pares CAT 6 PVC refª. 32755 ou equivalente	REQ	m	3.355,000	0,62	2.068,02
EEADEO8	03-12-2015	C065002019	Porta folheada a mogno com 2,00 x 0,75 x 0,035m	REQ	Un	1,000	41,59	41,59
EEADEO8	03-12-2015	C060001003	Guarnições em mogno com 0,045 x 0,015m	REQ	m	2,200	1,93	4,25
EEADEO8	04-12-2015	H009003001	Esfregão verde	REQ	Un	3,000	0,18	0,55
EEADEO8	04-12-2015	M046005006	Lixa para madeira nº 120 #	REQ	FI	10,000	1,15	11,52
EEADEO8	04-12-2015	T019003001	Tinta sub-capa branca #	REQ	Lt	3,000	12,68	38,05
EEADEO8	04-12-2015	M046005004	Lixa para madeira nº 80 #	REQ	FI	10,000	0,17	1,66
EEADEO8	04-12-2015	M046005008	Lixa para madeira nº 180 #	REQ	FI	10,000	0,17	1,71
1791	04-12-2015	H072001001	Sabonete líquido para lavagem de mãos*#	REQ	Lt	10,000	0,45	4,47
1791	04-12-2015	H041001002	Saco plástico para lixo comum c/80x120cm baixa den:	REQ	k	10,000	1,08	10,76
1791	04-12-2015	H017001002	Oleo de cedro em spray embalagem 250ml	REQ	Un	2,000	1,81	3,62
1791	04-12-2015	H027001001	Sabão azul em barra de 1,5kg#	REQ	BR	2,000	1,59	3,19

Assinatura do Funcionário

Assinatura do Responsável

CC-1 Materiais

Município de Coimbra

(designação da autarquia local)

Função: 111 Administração geral
Serviço: 0466 Edif. Paços do Concelho

Mês: Dezembro **Ano:** 2015

Documento		Material						
Referência	Data	Código	Designação	Mov.	Unidade	Quantidade	Custo Unitário	Custo Total
1791	04-12-2015	H035001001	Pó de limpeza em embalagem de 500gr	REQ	Un	4,000	1,21	4,83
1791	04-12-2015	H039001001	Toallete de papel em Z com 24cm x 23cm*#	REQ	mç	240,000	0,38	91,01
1791	04-12-2015	H002001001	Purificador de ar em spray embalagem 300ml	REQ	Un	5,000	1,09	5,45
1787	04-12-2015	B049024002	Papel branco para fotocópia 914mmx150mmx75mm-80g	REQ	RI	3,000	15,90	47,69
1787	04-12-2015	B049019003	Papel para fotocópia A4 branco 80g #	REQ	RS	25,000	2,32	58,10
1787	04-12-2015	B030001001	Esferográfica ponta média escrita azul *#	REQ	Un	4,000	0,05	0,20
1791	04-12-2015	H085001002	Detergente lava tudo perfumado embalagem de 1,5L#	REQ	Un	12,000	0,66	7,93
1787	04-12-2015	B003002009	Agrafes 24/6 em caixa de 1000#	REQ	cx	1,000	0,12	0,12
1791	04-12-2015	H015001003	Luva borracha doméstica tamanho M (médio)	REQ	PR	4,000	0,39	1,57
1791	04-12-2015	H041001003	Saco plástico para lixo comum c/50x70cm baixa densi	REQ	k	10,000	1,08	10,76
1791	04-12-2015	H021001001	Papel higiénico rolo jumbo folha dupla *#	REQ	RI	216,000	0,50	108,32
1787	04-12-2015	B049018002	Papel branco para fotocópia A3 de 80g#	REQ	RS	2,000	4,86	9,71
1498	09-12-2015	E020021010	Cabo XV 5G2,5mm2 - cabo de cobre tensão normal 0	REQ	m	298,800	1,22	365,46
EEADEO8	10-12-2015	C011003001	Cimento cola cinzento em saco de 25kg #	REQ	sc	1,000	4,83	4,83
1825	10-12-2015	E053013013	Lâmpada Dulux D 13W/21-840 - G24d-1 - 2 pinos ou e	REQ	Un	10,000	2,06	20,55
1225	10-12-2015	C040001012	Ferro chato 40 x 8 #	REQ	BR	5,000	17,96	89,78
1861	10-12-2015	E069007013	Quadro Mosaic 2 módulos ref. 10952 ou equivalente	REQ	Un	9,000	1,21	10,90
1225	14-12-2015	C040001012	Ferro chato 40 x 8 #	DEV	BR	5,000	17,96	-89,78
1543	14-12-2015	E020021012	Cabo XV 5G10mm2 - cabo de cobre tensão normal 0,	REQ	m	100,000	5,06	505,63
EEADEO8	14-12-2015	M046005006	Lixa para madeira nº 120 #	REQ	FI	6,000	0,35	2,09
EEADEO8	14-12-2015	T022002001	Tinta primário ferro à base fosfato zinco cor cinza #	REQ	Lt	1,500	8,99	13,49
EEADEO8	14-12-2015	T005001002	Diluyente celuloso em lata 5 litros #	REQ	Lt	5,000	6,24	31,19
EEADEO8	14-12-2015	T005006002	Diluyente sintético em lata 5 litros #	REQ	Lt	5,000	5,21	26,05
EEADEO8	14-12-2015	F087001004	Trincha super de 2 1/2"#	REQ	Un	2,000	4,40	8,79

Assinatura do Funcionário

Assinatura do Responsável

CC-1 Materiais

Município de Coimbra

(designação da autarquia local)

Função: 111 Administração geral
Serviço: 0466 Edif. Paços do Concelho

Mês: Dezembro **Ano:** 2015

Documento		Material						
Referência	Data	Código	Designação	Mov.	Unidade	Quantidade	Custo Unitário	Custo Total
EEADEO8	14-12-2015	F087001001	Trincha super de 1"#	REQ	Un	2,000	1,48	2,97
EEADEO8	14-12-2015	F087001002	Trincha super de 1 1/2"#	REQ	Un	2,000	1,83	3,67
EEADEO8	14-12-2015	F087001005	Trincha super de 3"#	REQ	Un	1,000	5,53	5,53
EEADEO8	14-12-2015	M046005004	Lixa para madeira nº 80 #	REQ	FI	6,000	0,17	1,00
EEADEO8	14-12-2015	F087001003	Trincha super de 2"#	REQ	Un	2,000	2,87	5,75
1787	15-12-2015	B049019003	Papel para fotocópia A4 branco 80g #	REQ	RS	30,000	2,32	69,72
1885	15-12-2015	L002003041	Avenca	REQ	Un	1,000	0,02	0,02
1885	15-12-2015	L002003016	Fetos	REQ	Un	7,000	0,08	0,55
1885	15-12-2015	L002003034	Sindapsus	REQ	Un	1,000	0,40	0,40
1885	15-12-2015	L002003048	Cordylina frutiosa 0,5 a 1m	REQ	Un	5,000	3,83	19,16
1885	15-12-2015	L002003017	Ficus benjamina variegata	REQ	Un	1,000	22,28	22,28
1885	15-12-2015	L002003023	Maranta alta	REQ	Un	2,000	0,05	0,09
1885	15-12-2015	L002003027	Musas	REQ	Un	1,000	0,14	0,14
1885	15-12-2015	L002003051	Pellaea rotundifolia	REQ	Un	1,000	0,24	0,24
1885	15-12-2015	L002003004	Aucubas	REQ	Un	7,000	0,07	0,49
1885	15-12-2015	L002003031	Sapatinhos	REQ	Un	1,000	0,07	0,07
1869	16-12-2015	E022001002	Caminho cabo perf. 60 x 100 ref. 66100 ou equivalent	REQ	m	21,000	6,28	131,93
1869	16-12-2015	E106002005	Detetor de movimento LRM 1015 IP20 classe II	REQ	Un	6,000	28,53	171,21
1787	16-12-2015	B035001002	Fita cola transparente 33m x 19mm#	REQ	RI	1,000	0,22	0,22
1893	17-12-2015	E020013003	Cabo VV creme 2 x 2,5	REQ	m	100,000	0,32	32,07
EADEO8	21-12-2015	M079002039	Parafuso aglom. cabeça chata estrela amarelo 3 x 35	REQ	Un	39,000	0,01	0,46
EEADEO8	30-12-2015	V018001008	Máscara de proteção EN NP 149 -2001 #	REQ	Un	5,000	0,76	3,78
EEADEO8	30-12-2015	M118001001	Canhão tipo yale com parafuso com 70mm de comprir	REQ	Un	1,000	5,61	5,61
1888	30-12-2015	E020021009	Cabo XV 3G2,5mm2 - cabo de cobre tensão normal 0	REQ	m	400,000	0,65	259,32

Assinatura do Funcionário

Assinatura do Responsável

CC-1 Materiais

Município de Coimbra

(designação da autarquia local)

Função: 111 Administração geral
Serviço: 0466 Edif. Paços do Concelho

Mês: Dezembro **Ano:** 2015

Documento		Material						
Referência	Data	Código	Designação	Mov.	Unidade	Quantidade	Custo Unitário	Custo Total
1607	30-12-2015	A053013002	Torneira de urinol temporizada de 1/2"	REQ	Un	2,000	17,43	34,86
							Total ...	5.367,45

Assinatura do Funcionário

Assinatura do Responsável

CC-1 Materiais

Município de Coimbra

(designação da autarquia local)

Função: 111 Administração geral

Serviço: 0467 Edif. Casa Aninhas

Mês: Dezembro **Ano:** 2015

Documento		Material						
Referência	Data	Código	Designação	Mov.	Unidade	Quantidade	Custo Unitário	Custo Total
1790	04-12-2015	H021001001	Papel higiénico rolo jumbo folha dupla *#	REQ	RI	36,000	0,50	18,05
1790	04-12-2015	H072001001	Sabonete líquido para lavagem de mãos*#	REQ	Lt	5,000	0,45	2,23
1790	04-12-2015	H039001001	Toalhete de papel em Z com 24cm x 23cm*#	REQ	mç	40,000	0,38	15,17
1790	04-12-2015	H027001001	Sabão azul em barra de 1,5kg#	REQ	BR	1,000	1,59	1,59
							Total ...	37,04

Assinatura do Funcionário

Assinatura do Responsável

CC-1 Materiais

Município de Coimbra

(designação da autarquia local)

Função: 111 Administração geral
Serviço: 0468 Edif. Pátio da Inquisição

Mês: Dezembro **Ano:** 2015

Documento		Material						
Referência	Data	Código	Designação	Mov.	Unidade	Quantidade	Custo Unitário	Custo Total
1769	16-12-2015	M044001001	Anti-ferrugem em spray em embalagem de 400ml #	REQ	Un	2,000	4,50	9,00
							Total ...	9,00

Assinatura do Funcionário

Assinatura do Responsável

CC-1 Materiais

Município de Coimbra

(designação da autarquia local)

Função: 111 Administração geral

Serviço: 0470 Edif. Arquivo Geral

Mês: Dezembro **Ano:** 2015

Documento		Material						
Referência	Data	Código	Designação	Mov.	Unidade	Quantidade	Custo Unitário	Custo Total
RCE-189/15	09-12-2015	M033005001	Fechadura tipo Cial para armários metálicos* #	REQ	Un	3,000	2,25	6,75
1840	09-12-2015	H021001001	Papel higiénico rolo jumbo folha dupla *#	REQ	RI	6,000	0,50	3,01
1840	09-12-2015	H015001003	Luva borracha doméstica tamanho M (médio)	REQ	PR	2,000	0,39	0,78
1840	09-12-2015	H002001001	Purificador de ar em spray embalagem 300ml	REQ	Un	2,000	1,09	2,18
1840	09-12-2015	H085001002	Detergente lava tudo perfumado embalagem de 1,5L#	REQ	Un	1,000	0,66	0,66
1840	09-12-2015	H014001002	Lixívia em garrafão de 5 litros#	REQ	Un	1,000	0,71	0,71
1840	09-12-2015	B003002006	Agrafes 9/12 em caixa de 5000	REQ	cx	1,000	7,90	7,90
1840	09-12-2015	H056001002	Desincrustante anti-calcário em embalagem de 750ml	REQ	Un	1,000	2,97	2,97
1840	09-12-2015	B030001001	Esferográfica ponta média escrita azul *#	REQ	Un	3,000	0,05	0,15
1840	09-12-2015	H039001001	Toallete de papel em Z com 24cm x 23cm*#	REQ	mç	20,000	0,38	7,58
1840	09-12-2015	H007003002	Desinfectante para pôr dentro do autoclismo com 50g/l	REQ	Un	3,000	0,24	0,73
1840	09-12-2015	X001001001	Alcool Etilico Frasco Redondo 0,25ml a 70% #	REQ	Fr	2,000	0,65	1,30
1840	09-12-2015	B021007002	Cola universal cristal líquida em bisnaga de 35 ml	REQ	Un	2,000	0,48	0,95
1840	09-12-2015	B007001007	Ataches nº 5 - 25mm em caixa de 100	REQ	cx	1,000	2,69	2,69
1840	09-12-2015	V018001008	Máscara de proteção EN NP 149 -2001 #	REQ	Un	30,000	0,76	22,69
1840	09-12-2015	B050002001	Pasta arquivo com fitas com lombada de 15cm	REQ	Un	10,000	5,25	52,47
1840	10-12-2015	B010002001	Bolsa (mica) plástica para catálogo A4 *#	REQ	Un	10,000	0,01	0,12
1840	15-12-2015	B049019003	Papel para fotocópia A4 branco 80g #	REQ	RS	2,000	2,32	4,65
Total ...								118,29

Assinatura do Funcionário

Assinatura do Responsável

CC-1 Materiais

Município de Coimbra

(designação da autarquia local)

Função: 111 Administração geral

Serviço: 0472 Edif. Armazem da Pedrulha

Mês: Dezembro **Ano:** 2015

Documento		Material						
Referência	Data	Código	Designação	Mov.	Unidade	Quantidade	Custo Unitário	Custo Total
1846	11-12-2015	H085001002	Detergente lava tudo perfumado embalagem de 1,5L#	REQ	Un	9,000	0,66	5,94
1846	11-12-2015	H022001002	Pá para lixo com cabo vertical em plástico	REQ	Un	2,000	0,76	1,52
1846	11-12-2015	H041001003	Saco plástico para lixo comum c/50x70cm baixa densi	REQ	k	10,000	1,08	10,76
1846	11-12-2015	H021001001	Papel higiénico rolo jumbo folha dupla *#	REQ	RI	24,000	0,50	12,04
1846	11-12-2015	H034001001	Vassoura espalmada em nylon despontado especial#	REQ	Un	2,000	1,31	2,62
1846	11-12-2015	H005001002	Creme de limpeza em embalagem de 500ml	REQ	Un	2,000	1,14	2,27
1846	11-12-2015	X001002003	Compressas Esterilizadas 10x10 unidade individual#	REQ	Un	6,000	0,13	0,77
1846	11-12-2015	X001002007	Pensos rapidos #	REQ	Un	10,000	0,02	0,23
1846	11-12-2015	H033001001	Toalha de mesa em papel com 30x45cm (maço 1000)	REQ	Un	1,000	6,97	6,97
1846	11-12-2015	H039001001	Toallete de papel em Z com 24cm x 23cm*#	REQ	mç	60,000	0,38	22,75
1846	11-12-2015	H027001001	Sabão azul em barra de 1,5kg#	REQ	BR	1,000	1,59	1,59
1846	11-12-2015	H018001001	Detergente em pó p/ lavar roupa manual 600gr	REQ	Un	1,000	1,06	1,06
1846	11-12-2015	H041001002	Saco plástico para lixo comum c/80x120cm baixa den:	REQ	k	10,000	1,08	10,76
1846	11-12-2015	V036003005	Luva latex ambidestra uso único com pó tamanho M #	REQ	cx	1,000	4,25	4,25
1846	11-12-2015	H014001002	Lixívia em garrafão de 5 litros#	REQ	Un	3,000	0,71	2,13
1846	11-12-2015	H067001001	Lava mãos líquido tipo industrial*	REQ	Lt	9,000	0,98	8,82
1846	11-12-2015	H050001001	Desengordurante para louça líquido manual*#	REQ	Lt	10,000	0,46	4,65
1846	11-12-2015	H015001003	Luva borracha doméstica tamanho M (médio)	REQ	PR	4,000	0,39	1,57
1846	11-12-2015	H009001001	Esfregão empregnado com sabão embalagem com 6	REQ	EM	1,000	0,31	0,31
1846	11-12-2015	H001001001	Limpa vidros tipo doméstico embalagem 500ml	REQ	Un	1,000	0,64	0,64
1846	11-12-2015	B071017042	Livro de pedidos ao armazém mod. 171 (R01)#	REQ	Un	2,000	3,48	6,96
1902	30-12-2015	A053008001	Torneira serviço de esfera de 1/2"x3/4" com junção	REQ	Un	1,000	2,30	2,30

Assinatura do Funcionário

Assinatura do Responsável

CC-1 Materiais

Município de Coimbra

(designação da autarquia local)

Função: 111 Administração geral

Serviço: 0472 Edif. Armazem da Pedrulha

Mês: Dezembro **Ano:** 2015

Documento		Material						
Referência	Data	Código	Designação	Mov.	Unidade	Quantidade	Custo Unitário	Custo Total
1902	30-12-2015	A010003001	Bicha malha de aço M/F de 1/2" com 30cm	REQ	Un	1,000	1,08	1,08
							Total ...	111,99

Assinatura do Funcionário

Assinatura do Responsável

CC-1 Materiais

Município de Coimbra

(designação da autarquia local)

Função: 111 Administração geral

Serviço: 0475 Instalações do Algar

Mês: Dezembro **Ano:** 2015

Documento		Material						
Referência	Data	Código	Designação	Mov.	Unidade	Quantidade	Custo Unitário	Custo Total
1862	11-12-2015	M033006001	Fechadura tipo yale direita com 12cm #	REQ	Un	1,000	9,14	9,14
1763	15-12-2015	L002005029	Hibiscus	REQ	Un	25,000	0,18	4,52
1763	15-12-2015	L002005035	Lantana	REQ	Un	25,000	0,21	5,16
1763	15-12-2015	L002005066	Viburnum	REQ	Un	20,000	0,24	4,72
1763	15-12-2015	L002005034	Junyperus chinensis	REQ	Un	25,000	1,66	41,46
1763	15-12-2015	L003001004	Albizia julibrissin - vaso	REQ	Un	2,000	21,30	42,60
							Total ...	107,60

Assinatura do Funcionário

Assinatura do Responsável

CC-1 Materiais

Município de Coimbra

(designação da autarquia local)

Função: 241 Habitação

Serviço: 0478 Edif. Casa das Cruzes

Mês: Dezembro **Ano:** 2015

Documento		Material						
Referência	Data	Código	Designação	Mov.	Unidade	Quantidade	Custo Unitário	Custo Total
1671	07-12-2015	A053005003	Torneira de esquadria de 1/2" x 3/4" máq. de lavar	REQ	Un	3,000	1,46	4,37
							Total ...	4,37

Assinatura do Funcionário

Assinatura do Responsável

CC-1 Materiais

Município de Coimbra

(designação da autarquia local)

Função: 111 Administração geral

Serviço: 0480 Antigo Edifício da P.S.P

Mês: Dezembro **Ano:** 2015

Documento		Material						
Referência	Data	Código	Designação	Mov.	Unidade	Quantidade	Custo Unitário	Custo Total
1792	04-12-2015	H027001001	Sabão azul em barra de 1,5kg#	REQ	BR	1,000	1,59	1,59
1792	04-12-2015	H021001001	Papel higiénico rolo jumbo folha dupla *#	REQ	RI	24,000	0,50	12,04
1792	04-12-2015	H039001001	Toalhete de papel em Z com 24cm x 23cm*#	REQ	mç	20,000	0,38	7,58
							Total ...	21,21

Assinatura do Funcionário

Assinatura do Responsável

CC-1 Materiais

Município de Coimbra

(designação da autarquia local)

Função: 211 Ensino não superior

Serviço: 0491 Edif. Jardim de Infância de Arzila

Mês: Dezembro **Ano:** 2015

Documento		Material						
Referência	Data	Código	Designação	Mov.	Unidade	Quantidade	Custo Unitário	Custo Total
RCE-198/15	22-12-2015	M018001009	Cola e veda em embalagem 310ml #	REQ	Un	2,000	3,69	7,39
							Total ...	7,39

Assinatura do Funcionário

Assinatura do Responsável

CC-1 Materiais

Município de Coimbra

(designação da autarquia local)

Função: 211 Ensino não superior

Serviço: 0500 Edif. Jardim de Infância de Quinta das Flores

Mês: Dezembro **Ano:** 2015

Documento		Material						
Referência	Data	Código	Designação	Mov.	Unidade	Quantidade	Custo Unitário	Custo Total
EEADEO17	14-12-2015	C039001004	Ferro cantoneira abas iguais 25 x 3 #	REQ	BR	1,000	8,79	8,79
EEADEO17	14-12-2015	F090001001	Máquina para aplicar mastik ou silicone	REQ	Un	1,000	4,34	4,34
EEADEO17	14-12-2015	M018001009	Cola e veda em embalagem 310ml #	REQ	Un	3,000	3,69	11,08
							Total ...	24,21

Assinatura do Funcionário

Assinatura do Responsável

CC-1 Materiais

Município de Coimbra

(designação da autarquia local)

Função: 211 Ensino não superior

Serviço: 0518 Edif. EB1 Quinta das Flores

Mês: Dezembro **Ano:** 2015

Documento		Material						
Referência	Data	Código	Designação	Mov.	Unidade	Quantidade	Custo Unitário	Custo Total
EEADEO17	04-12-2015	M069001004	Silicone liquido cor cinza embalagem de 1kg* #	REQ	Un	3,000	17,04	51,11
EEADEO17	04-12-2015	F087001005	Trincha super de 3"#	REQ	Un	2,000	5,53	11,06
EEADEO17	07-12-2015	M079002013	Parafuso aglom. cabeça chata estrela amarelo 4,5 x 4	REQ	Un	40,000	0,02	0,98
EEADEO17	07-12-2015	M018001009	Cola e veda em embalagem 310ml #	REQ	Un	1,000	3,69	3,69
EEADEO17	07-12-2015	E018001006	Bucha de 6mm em nylon com batente	REQ	Un	400,000	0,06	23,00
EEADEO17	11-12-2015	C020001002	Baguetes em plástico branco de 8mm para azulejo	REQ	Un	1,000	2,03	2,03
							Total ...	91,87

Assinatura do Funcionário

Assinatura do Responsável

CC-1 Materiais

Município de Coimbra

(designação da autarquia local)

Função: 211 Ensino não superior

Serviço: 0553 Edif. EB1 Antuzede

Mês: Dezembro **Ano:** 2015

Documento		Material						
Referência	Data	Código	Designação	Mov.	Unidade	Quantidade	Custo Unitário	Custo Total
1863	11-12-2015	A040003008	Porca redução em latão 1 1/4" x 1"	REQ	Un	1,000	1,08	1,08
1863	11-12-2015	A016003005	Casquilho duplo latão de 1"	REQ	Un	2,000	0,91	1,81
1863	11-12-2015	A029006004	Junção sede cónica simples latão de 1"	REQ	Un	1,000	2,69	2,69
							Total ...	5,58

Assinatura do Funcionário

Assinatura do Responsável

CC-1 Materiais

Município de Coimbra

(designação da autarquia local)

Função: 211 Ensino não superior

Serviço: 0559 Edif. EB1 Ameal

Mês: Dezembro **Ano:** 2015

Documento		Material						
Referência	Data	Código	Designação	Mov.	Unidade	Quantidade	Custo Unitário	Custo Total
1884	15-12-2015	L002005056	Rosmarinus officinalis	REQ	Un	6,000	0,24	1,42
1884	15-12-2015	L002005037	Lavandula angustifolia (alfazema)	REQ	Un	6,000	0,20	1,19
1884	15-12-2015	L002001003	Amor-perfeito flor gigante c/ mácula, mistura plan	REQ	Un	20,000	0,28	5,69
							Total ...	8,30

Assinatura do Funcionário

Assinatura do Responsável

CC-1 Materiais

Município de Coimbra

(designação da autarquia local)

Função: 211 Ensino não superior

Serviço: 0564 Edif. EB1 Dianteiro

Mês: Dezembro **Ano:** 2015

Documento		Material						
Referência	Data	Código	Designação	Mov.	Unidade	Quantidade	Custo Unitário	Custo Total
1867	16-12-2015	E001003010	Abraçadeira de click simples de 16mm ref. 31360 ou €	REQ	Un	100,000	0,27	27,32
							Total ...	27,32

Assinatura do Funcionário

Assinatura do Responsável

CC-1 Materiais

Município de Coimbra

(designação da autarquia local)

Função: 211 Ensino não superior

Serviço: 0568 Edif. EB1 S. Martinho do Bispo

Mês: Dezembro **Ano:** 2015

Documento		Material						
Referência	Data	Código	Designação	Mov.	Unidade	Quantidade	Custo Unitário	Custo Total
EEADEO15	07-12-2015	M033006001	Fechadura tipo yale direita com 12cm #	REQ	Un	1,000	9,14	9,14
EEADEO15	11-12-2015	M079002007	Parafuso aglom. cabeça chata estrela amarelo 4 x 25	REQ	Un	50,000	0,02	1,23
EEADEO15	15-12-2015	C068002002	Solho de cofragem em pinho seco em pêlo com 2,60m	REQ	m2	0,520	10,05	5,23
EEADEO15	21-12-2015	C068002002	Solho de cofragem em pinho seco em pêlo com 2,60m	REQ	m2	0,500	10,05	5,03
EEADEO15	30-12-2015	C063001011	Peça pinho seco em pêlo com 2,60 x 0,055m (tabuad	REQ	m2	1,456	23,70	34,51
							Total ...	55,14

Assinatura do Funcionário

Assinatura do Responsável

CC-1 Materiais

Município de Coimbra

(designação da autarquia local)

Função: 251 Cultura

Serviço: 0593 Edif. Casa Municipal da Cultura

Mês: Dezembro **Ano:** 2015

Documento		Material						
Referência	Data	Código	Designação	Mov.	Unidade	Quantidade	Custo Unitário	Custo Total
1753	07-12-2015	A010002001	Bicha malha de aço F/F de 1/2" com 30cm	REQ	Un	4,000	1,10	4,40
1753	07-12-2015	A010002002	Bicha malha de aço F/F 1/2" x 3/8" com 30cm	REQ	Un	4,000	1,08	4,31
1753	07-12-2015	A053005002	Torneira de esquadria de 1/2" x 1/2" - cromada	REQ	Un	4,000	1,46	5,82
1753	07-12-2015	A053013002	Torneira de urinol temporizada de 1/2"	REQ	Un	1,000	17,43	17,43
RCE-193/15	17-12-2015	M118001001	Canhão tipo yale com parafuso com 70mm de comprir	REQ	Un	1,000	5,61	5,61
							Total ...	37,57

Assinatura do Funcionário

Assinatura do Responsável

CC-1 Materiais

Município de Coimbra

(designação da autarquia local)

Função: 251 Cultura

Serviço: 0595 Ed. Centr Conv. Espaço Cult. Convento S. Francisco

Mês: Dezembro **Ano:** 2015

Documento		Material						
Referência	Data	Código	Designação	Mov.	Unidade	Quantidade	Custo Unitário	Custo Total
RCE-186/15	01-12-2015	M030001001	Cadeado com 40mm #	REQ	Un	6,000	3,33	19,96
							Total ...	19,96

Assinatura do Funcionário

Assinatura do Responsável

CC-1 Materiais

Município de Coimbra

(designação da autarquia local)

Função: 251 Cultura

Serviço: 0597 Edif. Torre d' Anto

Mês: Dezembro **Ano:** 2015

Documento		Material						
Referência	Data	Código	Designação	Mov.	Unidade	Quantidade	Custo Unitário	Custo Total
1773	02-12-2015	E095001006	Contactora potência 1P 25A 250V/230V ref.04038 ou ei	REQ	Un	1,000	22,42	22,42
							Total ...	22,42

Assinatura do Funcionário

Assinatura do Responsável

CC-1 Materiais

Município de Coimbra

(designação da autarquia local)

Função: 332 Transportes aéreos

Serviço: 0629 Aeródromo Bissaya Barreto

Mês: Dezembro **Ano:** 2015

Documento		Material						
Referência	Data	Código	Designação	Mov.	Unidade	Quantidade	Custo Unitário	Custo Total
1898	30-12-2015	A053008002	Torneira serviço de esfera de 3/4"x1" com junção	REQ	Un	1,000	3,00	3,00
1898	30-12-2015	A026001001	Fita teflon	REQ	Un	2,000	0,23	0,47
1898	30-12-2015	A048002001	Tampa para sanita	REQ	Un	2,000	10,40	20,79
1898	30-12-2015	A053008001	Torneira serviço de esfera de 1/2"x3/4" com junção	REQ	Un	2,000	2,30	4,60
Total ...								28,86

Assinatura do Funcionário

Assinatura do Responsável

CC-1 Materiais

Município de Coimbra

(designação da autarquia local)

Função: 331 Transportes rodoviários

Serviço: 0647 Viad. e arr. - UF Coimbra

Mês: Dezembro **Ano:** 2015

Documento		Material						
Referência	Data	Código	Designação	Mov.	Unidade	Quantidade	Custo Unitário	Custo Total
VEPadOEP89	01-12-2015	C011001003	Cimento cinzento CEMII/B-L 32,5N em saco de 25kg #	REQ	Un	10,000	2,61	26,05
VEPcmvOEP5	01-12-2015	C006001005	Aglomerado asfáltico a frio	REQ	m³	0,500	48,17	24,09
VEPcmvOEP5	01-12-2015	C021001001	Pó de pedra	REQ	m3	0,200	8,71	1,74
VEPcmvOEP5	01-12-2015	C011001003	Cimento cinzento CEMII/B-L 32,5N em saco de 25kg #	REQ	Un	2,000	2,61	5,21
RCE-187/15	01-12-2015	C050001013	Prego quadrado T X 8 (solho forte) #	REQ	k	1,500	1,30	1,96
RCE-187/15	01-12-2015	T015003002	Tinta fluorescente em spray côr laranja 500ml* #	REQ	Un	1,000	5,40	5,40
RCE-187/15	01-12-2015	B044012028	Marcador fino para quadro branco cor vermelho	REQ	Un	2,000	0,01	0,02
VEPadOEP89	02-12-2015	C008001008	Brita 80/160	REQ	m3	1,500	9,97	14,95
VEPadOEP89	02-12-2015	C011001003	Cimento cinzento CEMII/B-L 32,5N em saco de 25kg #	REQ	Un	10,000	2,61	26,05
VEPadOEP89	03-12-2015	C002002001	Areia Média	REQ	m3	1,500	15,44	23,16
VEPadOEP89	03-12-2015	C008001003	Brita 8/12	REQ	m3	1,500	10,96	16,44
VEPaDOEP89	04-12-2015	C011001003	Cimento cinzento CEMII/B-L 32,5N em saco de 25kg #	REQ	Un	10,000	2,61	26,05
EEADEO18	04-12-2015	C011001003	Cimento cinzento CEMII/B-L 32,5N em saco de 25kg #	REQ	Un	5,000	2,61	13,03
VEPcmvOEP5	07-12-2015	C021001001	Pó de pedra	REQ	m3	0,300	8,71	2,61
VEPcmvOEP5	07-12-2015	C011001003	Cimento cinzento CEMII/B-L 32,5N em saco de 25kg #	REQ	Un	1,000	2,61	2,61
VEPadOEP89	09-12-2015	C011001003	Cimento cinzento CEMII/B-L 32,5N em saco de 25kg #	REQ	Un	6,000	2,61	15,63
VEPcmvOEP5	09-12-2015	C019002001	Pedra de calçada branca em cubos 10x10x10	REQ	m³	1,000	152,95	152,95
VEPcmvOEP5	09-12-2015	C018001009	Pavimento Rodoviario tipo Europa	REQ	m2	1,000	5,28	5,28
EEADEO18	09-12-2015	C027001003	Tijolo 30 X 20 X 11	REQ	Un	15,000	0,18	2,75
EEADEO18	09-12-2015	C002002001	Areia Média	REQ	m3	1,000	15,44	15,44
EEADEO18	09-12-2015	C011001003	Cimento cinzento CEMII/B-L 32,5N em saco de 25kg #	REQ	Un	6,000	2,61	15,63
EEADEO18	09-12-2015	C011003001	Cimento cola cinzento em saco de 25kg #	REQ	sc	1,000	4,83	4,83
VEPadOEP89	10-12-2015	C008001003	Brita 8/12	REQ	m3	1,500	10,96	16,44
VEPcmvOEP5	10-12-2015	C031001002	Vidraço preto (pedra para calçadinha)	REQ	m³	3,000	322,71	968,13

Assinatura do Funcionário

Assinatura do Responsável

CC-1 Materiais

Município de Coimbra

(designação da autarquia local)

Função: 331 Transportes rodoviários

Serviço: 0647 Viad. e arr. - UF Coimbra

Mês: Dezembro **Ano:** 2015

Documento		Material						
Referência	Data	Código	Designação	Mov.	Unidade	Quantidade	Custo Unitário	Custo Total
VEPcmvOEP5	10-12-2015	C021001001	Pó de pedra	REQ	m3	1,000	8,71	8,71
VEPcmvOEP5	10-12-2015	C019002001	Pedra de calçada branca em cubos 10x10x10	REQ	m³	0,500	152,95	76,47
VEPcmvOEP5	10-12-2015	C018001009	Pavimento Rodoviario tipo Europa	REQ	m2	1,000	5,28	5,28
VEPadOEP89	10-12-2015	C011001003	Cimento cinzento CEMII/B-L 32,5N em saco de 25kg #	REQ	Un	5,000	2,61	13,03
VEPadOEP89	10-12-2015	C008001008	Brita 80/160	REQ	m3	1,000	9,97	9,97
VEPadOEP89	10-12-2015	C002002001	Areia Média	REQ	m3	1,500	15,44	23,16
VEPadOEP89	10-12-2015	C015006001	Lancil guia de 8	REQ	m	100,000	1,72	172,46
VEPadOEP89	11-12-2015	C029001001	Tout-venant de 1ª (A.G.E.)	REQ	m3	8,000	8,51	68,10
VEPadOEP89	11-12-2015	C011001003	Cimento cinzento CEMII/B-L 32,5N em saco de 25kg #	REQ	Un	5,000	2,61	13,03
VEPcmvOEP5	11-12-2015	C019002001	Pedra de calçada branca em cubos 10x10x10	REQ	m³	0,500	152,95	76,47
VEPcmvOEP5	11-12-2015	C021001001	Pó de pedra	REQ	m3	0,500	8,71	4,35
VEPadOEP89	11-12-2015	C029001001	Tout-venant de 1ª (A.G.E.)	REQ	m3	8,000	8,51	68,10
VEPadOEP89	11-12-2015	C029001001	Tout-venant de 1ª (A.G.E.)	REQ	m3	8,000	8,51	68,10
VEPadOEP89	11-12-2015	C021001001	Pó de pedra	REQ	m3	1,000	8,71	8,71
VEPcmvOEP5	14-12-2015	C019002001	Pedra de calçada branca em cubos 10x10x10	REQ	m³	0,500	152,95	76,47
VEPcmvOEP5	14-12-2015	C002001001	Areia fina	REQ	m³	0,500	18,41	9,21
VEPadOEP89	14-12-2015	C029001001	Tout-venant de 1ª (A.G.E.)	REQ	m3	8,000	8,51	68,10
VEPcmvOEP5	14-12-2015	C021001001	Pó de pedra	REQ	m3	0,500	8,71	4,35
VEPcmvOEP5	15-12-2015	C011001003	Cimento cinzento CEMII/B-L 32,5N em saco de 25kg #	REQ	Un	1,000	2,61	2,61
VEPcmvOEP5	15-12-2015	C021001001	Pó de pedra	REQ	m3	2,000	8,71	17,42
VEPadOEP89	15-12-2015	C029001001	Tout-venant de 1ª (A.G.E.)	REQ	m3	8,000	8,51	68,10
VEPadOEP89	15-12-2015	C027001003	Tijolo 30 X 20 X 11	REQ	Un	15,000	0,18	2,75
VEPadOEP89	16-12-2015	C002002001	Areia Média	REQ	m3	1,500	15,44	23,16
VEPcmvOEP5	16-12-2015	C002002001	Areia Média	REQ	m3	0,500	15,44	7,72

Assinatura do Funcionário

Assinatura do Responsável

CC-1 Materiais

Município de Coimbra

(designação da autarquia local)

Função: 331 Transportes rodoviários

Serviço: 0647 Viad. e arr. - UF Coimbra

Mês: Dezembro **Ano:** 2015

Documento		Material						
Referência	Data	Código	Designação	Mov.	Unidade	Quantidade	Custo Unitário	Custo Total
VEPcmvOEP5	16-12-2015	C021001001	Pó de pedra	REQ	m3	0,500	8,71	4,35
VEPadOEP89	16-12-2015	C011001003	Cimento cinzento CEMII/B-L 32,5N em saco de 25kg #	REQ	Un	11,000	2,61	28,66
VEPcmvOEP5	16-12-2015	C021001001	Pó de pedra	REQ	m3	0,500	8,71	4,35
VEPadOEP89	16-12-2015	C008001003	Brita 8/12	REQ	m3	0,500	10,96	5,48
VEPcmvOEP5	17-12-2015	C019002001	Pedra de calçada branca em cubos 10x10x10	REQ	m³	0,500	152,95	76,47
VEPadOEP89	17-12-2015	C015006001	Lancil guia de 8	REQ	m	50,000	1,72	86,23
VEPcmvOEP5	17-12-2015	C011001003	Cimento cinzento CEMII/B-L 32,5N em saco de 25kg #	REQ	Un	1,000	2,61	2,61
EEADEO18	18-12-2015	C011001003	Cimento cinzento CEMII/B-L 32,5N em saco de 25kg #	REQ	Un	6,000	2,61	15,63
VEPcmvOEP5	21-12-2015	C011001003	Cimento cinzento CEMII/B-L 32,5N em saco de 25kg #	REQ	Un	1,000	2,61	2,61
VEPcmvOEP5	21-12-2015	C011001003	Cimento cinzento CEMII/B-L 32,5N em saco de 25kg #	REQ	Un	1,000	2,61	2,61
VEPadOEP89	21-12-2015	C016003006	Manilha de betão simples 500x1000x40	REQ	Un	4,000	9,15	36,61
VEPadOEP89	21-12-2015	C011001003	Cimento cinzento CEMII/B-L 32,5N em saco de 25kg #	REQ	Un	4,000	2,61	10,42
VEPadOEP89	21-12-2015	A077007001	Tubo corrugado de 200mm SN8 para saneamento	REQ	MT	30,000	4,64	139,07
VEPadOEP89	21-12-2015	C008001008	Brita 80/160	REQ	m3	0,300	9,97	2,99
VEPadOEP89	21-12-2015	C019007001	Calhau rolado (seixo)	REQ	m³	25,000	240,00	5.999,99
VEPcmvOEP5	21-12-2015	C021001001	Pó de pedra	REQ	m3	1,000	8,71	8,71
VEPadOEP89	22-12-2015	C008001005	Brita 25/40	REQ	m3	8,000	10,96	87,67
VEPadOEP89	22-12-2015	C011001003	Cimento cinzento CEMII/B-L 32,5N em saco de 25kg #	REQ	Un	15,000	2,61	39,08
VEPcmvOEP5	22-12-2015	C021001001	Pó de pedra	REQ	m3	1,000	8,71	8,71
VEPadOEP89	22-12-2015	C008001005	Brita 25/40	REQ	m3	8,000	10,96	87,67
VEPadOEP89	23-12-2015	C008001005	Brita 25/40	REQ	m3	8,000	10,96	87,67
VEPadOEP89	23-12-2015	C008001005	Brita 25/40	REQ	m3	8,000	10,96	87,67
VEPadOEP89	23-12-2015	C011001003	Cimento cinzento CEMII/B-L 32,5N em saco de 25kg #	REQ	Un	15,000	2,61	39,08
VEPadOEP30	23-12-2015	C019006001	Cubos de granito	REQ	m³	17,000	240,00	4.080,00

Assinatura do Funcionário

Assinatura do Responsável

CC-1 Materiais

Município de Coimbra

(designação da autarquia local)

Função: 331 Transportes rodoviários

Serviço: 0647 Viad. e arr. - UF Coimbra

Mês: Dezembro **Ano:** 2015

Documento		Material						
Referência	Data	Código	Designação	Mov.	Unidade	Quantidade	Custo Unitário	Custo Total
VEPadOEP89	23-12-2015	C029001001	Tout-venant de 1ª (A.G.E.)	REQ	m3	8,000	8,51	68,10
VEPadOEP89	23-12-2015	C029001001	Tout-venant de 1ª (A.G.E.)	REQ	m3	8,000	8,51	68,10
VEPcmvOEP5	28-12-2015	C011001003	Cimento cinzento CEMII/B-L 32,5N em saco de 25kg #	REQ	Un	1,000	2,61	2,61
VEPcmvOEP5	29-12-2015	C011001003	Cimento cinzento CEMII/B-L 32,5N em saco de 25kg #	REQ	Un	1,000	2,61	2,61
VEPadOEP89	29-12-2015	C008001003	Brita 8/12	REQ	m3	8,000	10,96	87,67
VEPcmvOEP5	29-12-2015	C021001001	Pó de pedra	REQ	m3	1,000	8,71	8,71
VEPadOEP89	29-12-2015	C008001003	Brita 8/12	REQ	m3	8,000	10,96	87,67
EEADEO18	30-12-2015	C011002001	Cimento branco em saco de 25kg #	REQ	sc	1,000	8,04	8,04
VEPadOEP89	30-12-2015	C008001003	Brita 8/12	REQ	m3	8,000	10,96	87,67
VEPcmvOEP5	30-12-2015	C031001002	Vidraço preto (pedra para calçadinha)	REQ	m³	6,000	322,71	1.936,25
Total ...								15.584,05

Assinatura do Funcionário

Assinatura do Responsável

CC-1 Materiais

Município de Coimbra

(designação da autarquia local)

Função: 331 Transportes rodoviários

Serviço: 0655 Viad. e arr. - UF Castelo Viegas e Sta Clara

Mês: Dezembro **Ano:** 2015

Documento		Material						
Referência	Data	Código	Designação	Mov.	Unidade	Quantidade	Custo Unitário	Custo Total
VEPcmvOEP6	01-12-2015	C011001003	Cimento cinzento CEMII/B-L 32,5N em saco de 25kg #	REQ	Un	1,000	2,61	2,61
VEPcmvOEP6	01-12-2015	C006001005	Aglomerado asfáltico a frio	REQ	m³	1,500	48,17	72,26
VEPcmvOEP6	04-12-2015	C006001005	Aglomerado asfáltico a frio	REQ	m³	1,000	48,17	48,17
VEPadOEP89	18-12-2015	C011001003	Cimento cinzento CEMII/B-L 32,5N em saco de 25kg #	REQ	Un	7,000	2,61	18,24
Total ...								141,28

Assinatura do Funcionário

Assinatura do Responsável

CC-1 Materiais

Município de Coimbra

(designação da autarquia local)

Função: 331 Transportes rodoviários

Serviço: 0658 Viad. e arr. - UF Eiras e S. Paulo de Frades

Mês: Dezembro **Ano:** 2015

Documento		Material						
Referência	Data	Código	Designação	Mov.	Unidade	Quantidade	Custo Unitário	Custo Total
VEPcmvOEP4	04-12-2015	C006001005	Aglomerado asfáltico a frio	REQ	m ³	0,500	48,17	24,09
VEPcmvOEP4	07-12-2015	C006001005	Aglomerado asfáltico a frio	REQ	m ³	1,500	48,17	72,26
VEPcmvOEP4	11-12-2015	C006001005	Aglomerado asfáltico a frio	REQ	m ³	1,000	52,70	52,70
Total ...								149,05

Assinatura do Funcionário

Assinatura do Responsável

CC-1 Materiais

Município de Coimbra

(designação da autarquia local)

Função: 331 Transportes rodoviários

Serviço: 0659 Viad. e arr. - UF Lamarosa e S. Martinho Árvore

Mês: Dezembro **Ano:** 2015

Documento		Material						
Referência	Data	Código	Designação	Mov.	Unidade	Quantidade	Custo Unitário	Custo Total
VEPcmvOEP8	09-12-2015	C006001005	Aglomerado asfáltico a frio	REQ	m ³	1,000	52,70	52,70
VEPcmvOEP8	10-12-2015	C006001005	Aglomerado asfáltico a frio	REQ	m ³	2,500	52,70	131,76
							Total ...	184,46

Assinatura do Funcionário

Assinatura do Responsável

CC-1 Materiais

Município de Coimbra

(designação da autarquia local)

Função: 331 Transportes rodoviários

Serviço: 0660 Viad. e arr. - Freg Rib Frades e S. Mart. Bispo

Mês: Dezembro **Ano:** 2015

Documento		Material						
Referência	Data	Código	Designação	Mov.	Unidade	Quantidade	Custo Unitário	Custo Total
VEPcmvOEP9	14-12-2015	C006001005	Aglomerado asfáltico a frio	REQ	m ³	1,500	52,70	79,06
VEPcmvOEP9	14-12-2015	C006001005	Aglomerado asfáltico a frio	REQ	m ³	1,500	52,70	79,06
VEPcmvOEP9	15-12-2015	C006001005	Aglomerado asfáltico a frio	REQ	m ³	1,500	52,70	79,06
VEPcmvOEP9	15-12-2015	C006001005	Aglomerado asfáltico a frio	REQ	m ³	1,000	52,70	52,70
VEPcmvOEP9	15-12-2015	C029001001	Tout-venant de 1 ^a (A.G.E.)	REQ	m3	2,000	8,51	17,03
Total ...								306,91

Assinatura do Funcionário

Assinatura do Responsável

CC-1 Materiais

Município de Coimbra

(designação da autarquia local)

Função: 331 Transportes rodoviários

Serviço: 0663 Viadutos e arruamentos - Freg St.Ant.Olivais

Mês: Dezembro **Ano:** 2015

Documento		Material						
Referência	Data	Código	Designação	Mov.	Unidade	Quantidade	Custo Unitário	Custo Total
VEPcmvOEP7	03-12-2015	C011001003	Cimento cinzento CEMII/B-L 32,5N em saco de 25kg #	REQ	Un	1,000	2,61	2,61
VEPcmvOEP7	03-12-2015	C021001001	Pó de pedra	REQ	m3	0,500	8,71	4,35
VEPcmvOEP7	07-12-2015	C006001005	Aglomerado asfáltico a frio	REQ	m³	1,500	48,17	72,26
VEPcmvOEP7	09-12-2015	C006001005	Aglomerado asfáltico a frio	REQ	m³	2,000	52,70	105,41
VEPcmvOEP7	11-12-2015	C006001005	Aglomerado asfáltico a frio	REQ	m³	2,000	52,70	105,41
1865	11-12-2015	S042002002	Tampa ferro fundido reforçada com 60cmx60cm tipo D	REQ	Un	1,000	144,95	144,95
							Total ...	434,99

Assinatura do Funcionário

Assinatura do Responsável

CC-1 Materiais

Município de Coimbra

(designação da autarquia local)

Função: 331 Transportes rodoviários

Serviço: 0708 Sinalização Semafórica

Mês: Dezembro **Ano:** 2015

Documento		Material						
Referência	Data	Código	Designação	Mov.	Unidade	Quantidade	Custo Unitário	Custo Total
DIEPTS240	01-12-2015	F011001015	Broca de aço rápido de 8mm	REQ	Un	1,000	9,76	9,76
DIEPTS240	01-12-2015	E044001006	Fita isoladora larga 20mx19mm cinzenta	REQ	RI	2,000	0,61	1,22
DIEPTS240	01-12-2015	E044001003	Fita isoladora larga 20mx19mm castanha	REQ	RI	1,000	0,61	0,61
DIEPTS241	17-12-2015	E044001005	Fita isoladora larga 20mx19mm verde/amarelo	REQ	RI	2,000	0,61	1,21
DIEPTS243	21-12-2015	S005001002	Automático pisca simples	REQ	Un	1,000	87,57	87,57
DIEPTS243	21-12-2015	S005001001	Automático pisca duplo	REQ	Un	1,000	72,05	72,05
DIEPTS243	21-12-2015	S025001005	Lâmpada especial de tráfego 70W / 230V-240V E27	REQ	Un	120,000	4,04	484,34
DIEPTS242	30-12-2015	S016001006	Coluna semáforo 2365MM TACSE c/ copo (Soltráfego)	REQ	Un	1,000	159,00	159,00
DIEPTS241	30-12-2015	S012001001	Caixa pulsador para semáforo	REQ	Un	6,000	63,60	381,61
DIEPTS244	30-12-2015	S016001002	Coluna de semáforo de veículo modelo 2365	REQ	Un	1,000	128,90	128,90
DIEPTS245	30-12-2015	S014005001	Carta Castor C.P.U. p/ comando refª. 8000	REQ	Un	1,000	1.400,88	1.400,88
DIEPTS235	30-12-2015	S031006001	Placa de saída de 4 grupos STC4012	REQ	un	1,000	470,89	470,89
Total ...								3.198,04

Assinatura do Funcionário

Assinatura do Responsável

CC-1 Materiais

Município de Coimbra

(designação da autarquia local)

Função: 331 Transportes rodoviários

Serviço: 0710 Sinal Vert - UF Coimbra

Mês: **Ano:**

Documento		Material						
Referência	Data	Código	Designação	Mov.	Unidade	Quantidade	Custo Unitário	Custo Total
DIEPTV121	02-12-2015	S038001005	Sinal obrigação fundo azul sem inscrição com 60cm	REQ	Un	6,000	27,57	165,40
DIEPTV125	07-12-2015	S023001001	Espelho parabólico com 80cm	REQ	Un	1,000	52,27	52,27
DIEPTV127	18-12-2015	S037001006	Sinal proibido exceder 40km com 60cm -C13	REQ	Un	2,000	25,62	51,24
DIEPTV127	18-12-2015	S037001004	Sinal trânsito proibido com 60cm - C2	REQ	Un	2,000	19,36	38,73
DIEPTV127	18-12-2015	S039001001	Sinal aproximação de estrada com prioridade - B1	REQ	Un	1,000	19,14	19,14
DIEPTV127	18-12-2015	S038001005	Sinal obrigação fundo azul sem inscrição com 60cm	REQ	Un	1,000	27,57	27,57
DIEPTV127	18-12-2015	S044001006	Baia direccional com 1,20 x 0,40 mts. - O6b	REQ	Un	2,000	33,03	66,05
DIEPTV127	18-12-2015	S040001001	Sinal parque estacionamento autorizado 60cm - H1a	REQ	Un	1,000	22,76	22,76
DIEPTV127	18-12-2015	C011001003	Cimento cinzento CEMII/B-L 32,5N em saco de 25kg #	REQ	Un	5,000	2,61	13,03
Total ...								456,19

Assinatura do Funcionário

Assinatura do Responsável

CC-1 Materiais

Município de Coimbra

(designação da autarquia local)

Função: 331 Transportes rodoviários

Serviço: 0726 Sinalização Vertical - Freg St.Ant.Olivais

Mês: Dezembro **Ano:** 2015

Documento		Material						
Referência	Data	Código	Designação	Mov.	Unidade	Quantidade	Custo Unitário	Custo Total
DIEPTV124	07-12-2015	S023001001	Espelho parabólico com 80cm	REQ	Un	1,000	52,27	52,27
DIEPTV128	18-12-2015	C011001003	Cimento cinzento CEMII/B-L 32,5N em saco de 25kg #	REQ	Un	5,000	2,61	13,03
							Total ...	65,30

Assinatura do Funcionário

Assinatura do Responsável

CC-1 Materiais

Município de Coimbra

(designação da autarquia local)

Função: 331 Transportes rodoviários

Serviço: 0741 Sinal Hor - UF Coimbra

Mês: Dezembro **Ano:** 2015

Documento		Material						
Referência	Data	Código	Designação	Mov.	Unidade	Quantidade	Custo Unitário	Custo Total
DIPTH175	17-12-2015	T005003001	Diluyente para tinta acrílica de marcação estradas # *	REQ	Lt	25,000	1,83	45,87
DIPTH178	18-12-2015	T017001002	Tinta acrílica amarela para marcação de estradas #	REQ	k	60,000	1,72	103,48
							Total ...	149,35

Assinatura do Funcionário

Assinatura do Responsável

CC-1 Materiais

Município de Coimbra

(designação da autarquia local)

Função: 331 Transportes rodoviários

Serviço: 0752 Sinal Hor - UF Eiras e S. Paulo Frades

Mês: Dezembro **Ano:** 2015

Documento		Material						
Referência	Data	Código	Designação	Mov.	Unidade	Quantidade	Custo Unitário	Custo Total
DIEPTH172	02-12-2015	T017004001	Tinta marcação de estradas 2 componentes branca #	REQ	k	300,000	2,12	634,80
DIEPTH173	03-12-2015	T017004001	Tinta marcação de estradas 2 componentes branca #	REQ	k	300,000	2,12	634,80
DIEPTH177	18-12-2015	T017004001	Tinta marcação de estradas 2 componentes branca #	REQ	k	405,000	2,12	856,98
DIEPTH177	18-12-2015	T032001001	Esferas vidro especiais para tinta marcação estradas ;	REQ	k	50,000	0,78	39,16
DIEPTH177	18-12-2015	T005003001	Diluyente para tinta acrílica de marcação estradas # *	REQ	Lt	25,000	1,83	45,87
DIEPTH177	18-12-2015	T017002002	Tinta acrílica branca para marcação de estradas #	REQ	k	90,000	1,58	142,00
							Total ...	2.353,61

Assinatura do Funcionário

Assinatura do Responsável

CC-1 Materiais

Município de Coimbra

(designação da autarquia local)

Função: 246 Protecção do meio ambiente e conservação da nature

Serviço: 0777 Espaço Casa da Escrita - (3 esp.)

Mês: Dezembro **Ano:** 2015

Documento		Material						
Referência	Data	Código	Designação	Mov.	Unidade	Quantidade	Custo Unitário	Custo Total
1823	15-12-2015	L004001002	Herbicida	REQ	Lt	3,000	5,24	15,71
							Total ...	15,71

Assinatura do Funcionário

Assinatura do Responsável

CC-1 Materiais

Município de Coimbra

(designação da autarquia local)

Função: 246 Protecção do meio ambiente e conservação da nature

Serviço: 0795 Jardim Av. Sá da Bandeira - (32 espaços)

Mês: Dezembro **Ano:** 2015

Documento		Material						
Referência	Data	Código	Designação	Mov.	Unidade	Quantidade	Custo Unitário	Custo Total
1882	15-12-2015	L002001007	Goivos, planta	REQ	Un	200,000	0,25	50,00
1882	15-12-2015	L002001008	Mauritâneas, planta	REQ	Un	100,000	0,25	25,00
							Total ...	75,00

Assinatura do Funcionário

Assinatura do Responsável

CC-1 Materiais

Município de Coimbra

(designação da autarquia local)

Função: 246 Protecção do meio ambiente e conservação da nature

Serviço: 0806 Rotunda Papa

Mês: Dezembro **Ano:** 2015

Documento		Material						
Referência	Data	Código	Designação	Mov.	Unidade	Quantidade	Custo Unitário	Custo Total
1876	15-12-2015	L002001007	Goivos, planta	REQ	Un	40,000	0,25	10,00
							Total ...	10,00

Assinatura do Funcionário

Assinatura do Responsável

CC-1 Materiais

Município de Coimbra

(designação da autarquia local)

Função: 246 Protecção do meio ambiente e conservação da nature

Serviço: 0832 Floreiras Bota - a - Baixo

Mês: Dezembro **Ano:** 2015

Documento		Material						
Referência	Data	Código	Designação	Mov.	Unidade	Quantidade	Custo Unitário	Custo Total
1892	15-12-2015	L002005056	Rosmarinus officinalis	REQ	Un	1,000	0,24	0,24
1892	15-12-2015	L002004011	Mesebriantemum	REQ	Un	22,000	0,53	11,59
							Total ...	11,83

Assinatura do Funcionário

Assinatura do Responsável

CC-1 Materiais

Município de Coimbra

(designação da autarquia local)

Função: 246 Protecção do meio ambiente e conservação da nature

Serviço: 0838 Parque da Cidade

Mês: Dezembro **Ano:** 2015

Documento		Material						
Referência	Data	Código	Designação	Mov.	Unidade	Quantidade	Custo Unitário	Custo Total
1822	15-12-2015	L004001002	Herbicida	REQ	Lt	0,500	5,24	2,62
1881	15-12-2015	L002001008	Mauritâneas, planta	REQ	Un	122,000	0,25	30,50
1881	15-12-2015	L002001007	Goivos, planta	REQ	Un	200,000	0,25	50,00
							Total ...	83,12

Assinatura do Funcionário

Assinatura do Responsável

CC-1 Materiais

Município de Coimbra

(designação da autarquia local)

Função: 246 Protecção do meio ambiente e conservação da nature

Serviço: 0900 Rotunda Bombeiros

Mês: Dezembro **Ano:** 2015

Documento		Material						
Referência	Data	Código	Designação	Mov.	Unidade	Quantidade	Custo Unitário	Custo Total
1879	15-12-2015	L002001003	Amor-perfeito flor gigante c/ mácula, mistura plan	REQ	Un	350,000	0,28	99,58
							Total ...	99,58

Assinatura do Funcionário

Assinatura do Responsável

CC-1 Materiais

Município de Coimbra

(designação da autarquia local)

Função: 246 Protecção do meio ambiente e conservação da nature

Serviço: 0956 Espaços Ecovia Casa do Sal - (19 espaços)

Mês: Dezembro **Ano:** 2015

Documento		Material						
Referência	Data	Código	Designação	Mov.	Unidade	Quantidade	Custo Unitário	Custo Total
1889	15-12-2015	L006007001	Casca de Pinho diam. 08/15	REQ	m ³	26,000	29,47	766,10
							Total ...	766,10

Assinatura do Funcionário

Assinatura do Responsável

CC-1 Materiais

Município de Coimbra

(designação da autarquia local)

Função: 246 Protecção do meio ambiente e conservação da nature

Serviço: 0981 Rotunda Brasão Torre de Vilela

Mês: Dezembro **Ano:** 2015

Documento		Material						
Referência	Data	Código	Designação	Mov.	Unidade	Quantidade	Custo Unitário	Custo Total
1877	15-12-2015	L002001007	Goivos, planta	REQ	Un	150,000	0,25	37,50
							Total ...	37,50

Assinatura do Funcionário

Assinatura do Responsável

CC-1 Materiais

Município de Coimbra

(designação da autarquia local)

Função: 246 Protecção do meio ambiente e conservação da nature

Serviço: 1025 Separadora Av. Gouveia Monteiro - (3 espaços)

Mês: Dezembro **Ano:** 2015

Documento		Material						
Referência	Data	Código	Designação	Mov.	Unidade	Quantidade	Custo Unitário	Custo Total
1878	15-12-2015	L002001003	Amor-perfeito flor gigante c/ mácula, mistura plan	REQ	Un	250,000	0,28	71,13
							Total ...	71,13

Assinatura do Funcionário

Assinatura do Responsável

CC-1 Materiais

Município de Coimbra

(designação da autarquia local)

Função: 246 Protecção do meio ambiente e conservação da nature

Serviço: 1029 Horto Municipal

Mês: Dezembro **Ano:** 2015

Documento		Material						
Referência	Data	Código	Designação	Mov.	Unidade	Quantidade	Custo Unitário	Custo Total
1883	15-12-2015	L002005072	Cyprestes	REQ	Un	44,000	0,06	2,53
1883	15-12-2015	L002001008	Mauritâneas, planta	REQ	Un	520,000	0,25	130,00
1883	15-12-2015	L002001009	Margaridas mistura, planta	REQ	Un	209,000	0,27	55,41
1883	15-12-2015	L002001007	Goivos, planta	REQ	Un	1.190,000	0,25	297,50
1883	15-12-2015	L002001003	Amor-perfeito flor gigante c/ mácula, mistura plan	REQ	Un	358,000	0,28	101,85
							Total ...	587,29

Assinatura do Funcionário

Assinatura do Responsável

CC-1 Materiais

Município de Coimbra

(designação da autarquia local)

Função: 246 Protecção do meio ambiente e conservação da nature

Serviço: 1030 Património arbóreo

Mês: Dezembro **Ano:** 2015

Documento		Material						
Referência	Data	Código	Designação	Mov.	Unidade	Quantidade	Custo Unitário	Custo Total
1886	15-12-2015	L004003005	Actara 100gr	REQ	sc	2,000	23,20	46,40
1760	15-12-2015	L003001063	Ligustrum japonicum - vaso	REQ	Un	1,000	16,13	16,13
1760	15-12-2015	L003001067	Tipuana tipo - vaso	REQ	Un	2,000	31,75	63,49
1759	15-12-2015	L003001018	Magnolia x soulangeana - vaso	REQ	Un	4,000	42,33	169,31
1760	15-12-2015	L006004001	Tutores com 3 metros	REQ	Un	24,000	6,24	149,71
1760	15-12-2015	L003001079	Quercus robur - vaso calibre 12/14	REQ	Un	1,000	0,01	0,01
1760	15-12-2015	L003001004	Albizia julibrissin - vaso	REQ	Un	3,000	21,30	63,90
1759	15-12-2015	L006004001	Tutores com 3 metros	REQ	Un	10,000	6,24	62,38
1756	15-12-2015	L004001002	Herbicida	REQ	Lt	1,000	5,24	5,24
1759	15-12-2015	L003001069	Olea europea - vaso	REQ	Un	2,000	13,82	27,63
1760	15-12-2015	L003001057	Cupressus lusitânica - vaso	REQ	Un	1,000	10,58	10,58
1760	15-12-2015	L003001020	Nerium oleander - vaso	REQ	Un	3,000	70,00	210,00
1760	15-12-2015	L003001010	Cupressus sempervirens - vaso	REQ	Un	1,000	15,00	15,00
1821	15-12-2015	L004001002	Herbicida	REQ	Lt	2,500	5,24	13,10
1874	15-12-2015	L004001002	Herbicida	REQ	Lt	8,000	5,24	41,91
Total ...								894,79

Assinatura do Funcionário

Assinatura do Responsável

CC-1 Materiais

Município de Coimbra

(designação da autarquia local)

Função: 111 Administração geral
Serviço: 1063 Assembleia Municipal

Mês: Dezembro **Ano:** 2015

Documento		Material						
Referência	Data	Código	Designação	Mov.	Unidade	Quantidade	Custo Unitário	Custo Total
1658	16-12-2015	B049019006	Papel para fotocópia A4 verde claro 80g	REQ	RS	1,000	5,25	5,25
1658	16-12-2015	B049019021	Papel para fotocópia A4 lilás 80g	REQ	RS	1,000	6,45	6,45
1658	17-12-2015	B049019006	Papel para fotocópia A4 verde claro 80g	DEV	RS	1,000	5,25	-5,25
							Total ...	6,45

Assinatura do Funcionário

Assinatura do Responsável

CC-1 Materiais

Município de Coimbra

(designação da autarquia local)

Função: 111 Administração geral
Serviço: 1065 Gabinete da Presidência

Mês: Dezembro **Ano:** 2015

Documento		Material						
Referência	Data	Código	Designação	Mov.	Unidade	Quantidade	Custo Unitário	Custo Total
1812	03-12-2015	B071017003	Capa de processo de documentos mod. 305 - CMC er	REQ	Un	50,000	0,12	5,81
1812	03-12-2015	B071017015	Capa processo documentos castanha mod. 314 - CMC	REQ	Un	30,000	0,02	0,74
1812	03-12-2015	B062001004	Separador em cartolina A4 - (conjunto 12) *#	REQ	Cjt	8,000	0,38	3,03
1812	03-12-2015	B049035007	Papel A4 branco de 120g em maço de 250fls	REQ	mç	2,000	3,22	6,43
1812	03-12-2015	B049019003	Papel para fotocópia A4 branco 80g #	REQ	RS	10,000	2,32	23,24
1812	03-12-2015	B049018002	Papel branco para fotocópia A3 de 80g#	REQ	RS	2,000	4,86	9,71
1812	03-12-2015	B012001002	Caixa arquivo de revistas com 16cm de lombada *	REQ	Un	10,000	1,88	18,84
1812	03-12-2015	B007001007	Ataches nº 5 - 25mm em caixa de 100	REQ	cx	1,000	2,69	2,69
1812	10-12-2015	B010002001	Bolsa (mica) plástica para catálogo A4 *#	REQ	Un	30,000	0,01	0,37
1812	16-12-2015	B044006001	Marcador fluorescente cor amarelo *	REQ	Un	5,000	0,21	1,04
Total ...								71,90

Assinatura do Funcionário

Assinatura do Responsável

CC-1 Materiais

Município de Coimbra

(designação da autarquia local)

Função: 111 Administração geral

Serviço: 1066 Gabinetes de Apoio aos Vereadores

Mês: **Ano:**

Documento		Material						
Referência	Data	Código	Designação	Mov.	Unidade	Quantidade	Custo Unitário	Custo Total
1797	02-12-2015	B044006004	Marcador fluorescente cor verde *	REQ	Un	2,000	0,21	0,42
1797	02-12-2015	B012001002	Caixa arquivo de revistas com 16cm de lombada *	REQ	Un	4,000	1,88	7,53
1797	02-12-2015	B007001002	Ataches nº 8 - 35mm em caixa de 100	REQ	cx	1,000	2,81	2,81
1797	02-12-2015	B071017003	Capa de processo de documentos mod. 305 - CMC er	REQ	Un	20,000	0,12	2,32
1797	02-12-2015	B050005008	Pasta arquivo argolas comercial lombada 40 mm *#	REQ	Un	4,000	0,88	3,52
1797	02-12-2015	B050005005	Pasta arquivo argolas comercial lombada 80 mm *#	REQ	Un	2,000	0,88	1,76
1797	02-12-2015	B049019003	Papel para fotocópia A4 branco 80g #	REQ	RS	2,000	2,32	4,65
1868	14-12-2015	B012001002	Caixa arquivo de revistas com 16cm de lombada *	REQ	Un	10,000	1,88	18,84
Total ...								41,85

Assinatura do Funcionário

Assinatura do Responsável

CC-1 Materiais

Município de Coimbra

(designação da autarquia local)

Função: 111 Administração geral

Serviço: 1067 Divisão de Planeamento e Controlo

Mês: Dezembro **Ano:** 2015

Documento		Material						
Referência	Data	Código	Designação	Mov.	Unidade	Quantidade	Custo Unitário	Custo Total
1803	02-12-2015	B060001001	Saca agrafes tipo pinça com punho em plástico	REQ	Un	1,000	0,22	0,22
1803	02-12-2015	B049019003	Papel para fotocópia A4 branco 80g #	REQ	RS	20,000	2,32	46,48
1803	02-12-2015	B036003001	Furador em metal com capacidade para 25 folhas *#	REQ	Un	1,000	1,96	1,96
1803	02-12-2015	B020001003	Clips nº 4 - 33mm *#	REQ	cx	1,000	0,17	0,17
1803	02-12-2015	B011001004	Borracha branca grande para lápis *#	REQ	Un	1,000	0,11	0,11
1803	02-12-2015	B007001002	Ataches nº 8 - 35mm em caixa de 100	REQ	cx	1,000	2,81	2,81
1803	02-12-2015	B003002009	Agrafes 24/6 em caixa de 1000#	REQ	cx	2,000	0,12	0,25
1803	02-12-2015	B059002002	Rolo papel para máquina de calcular 57x70x11 em pa	REQ	RI	2,000	0,26	0,52
1803	02-12-2015	B071017003	Capa de processo de documentos mod. 305 - CMC er	REQ	Un	100,000	0,12	11,62
1803	02-12-2015	B020001004	Clips nº 10 - 50mm *#	REQ	cx	1,000	0,29	0,29
1803	02-12-2015	B071017015	Capa processo documentos castanha mod. 314 - CMC	REQ	Un	50,000	0,02	1,23
1803	10-12-2015	B010002001	Bolsa (mica) plástica para catálogo A4 *#	REQ	Un	10,000	0,01	0,12
1803	10-12-2015	B002002009	Agrafador tipo alicate para agrafes 24/6 e 24/8 *	REQ	Un	1,000	4,77	4,77
1803	17-12-2015	B049019006	Papel para fotocópia A4 verde claro 80g	REQ	RS	1,000	5,25	5,25
Total ...								75,80

Assinatura do Funcionário

Assinatura do Responsável

CC-1 Materiais

Município de Coimbra

(designação da autarquia local)

Função: 121 Protecção civil e luta contra incêndios

Serviço: 1068 Serviço Municipal de Protecção Civil

Mês: Dezembro **Ano:** 2015

Documento		Material						
Referência	Data	Código	Designação	Mov.	Unidade	Quantidade	Custo Unitário	Custo Total
1263	04-12-2015	V035001004	Suporte de viseira+viseira proteção + auricular #	REQ	Un	5,000	8,94	44,70
1801	09-12-2015	B071017003	Capa de processo de documentos mod. 305 - CMC er	REQ	Un	6,000	0,12	0,70
1801	09-12-2015	B103001014	Tinteiro para impressora a côres HP C6578 D #	REQ	Un	1,000	32,40	32,40
1801	09-12-2015	B103001001	Tinteiro para impressora preto HP 51645 A #	REQ	Un	1,000	30,70	30,70
1801	09-12-2015	B050005005	Pasta arquivo argolas comercial lombada 80 mm *#	REQ	Un	2,000	0,88	1,76
1871	14-12-2015	E041001002	Extensão tripla com terra com 5 metros	REQ	Un	1,000	3,91	3,91
1801	16-12-2015	B011001004	Borracha branca grande para lápis *#	REQ	Un	2,000	0,11	0,22
							Total ...	114,39

Assinatura do Funcionário

Assinatura do Responsável

CC-1 Materiais

Município de Coimbra

(designação da autarquia local)

Função: 111 Administração geral

Serviço: 1069 Gabinete de Apoio ao Investidor

Mês: **Ano:**

Documento		Material						
Referência	Data	Código	Designação	Mov.	Unidade	Quantidade	Custo Unitário	Custo Total
1795	03-12-2015	E041001003	Extensão tripla com terra com 1,5 metros	REQ	Un	3,000	2,01	6,02
1795	03-12-2015	B030001001	Esferográfica ponta média escrita azul *#	REQ	Un	6,000	0,05	0,29
1795	03-12-2015	B009005001	Bloco aderente post-it 100 X 75mm *	REQ	Un	2,000	0,27	0,54
1795	03-12-2015	B006001001	Afia lápis simples em metal em cunha com 1 boca	REQ	Un	2,000	0,10	0,20
1795	03-12-2015	B011001004	Borracha branca grande para lápis *#	REQ	Un	1,000	0,11	0,11
1795	03-12-2015	B036003001	Furador em metal com capacidade para 25 folhas *#	REQ	Un	1,000	1,96	1,96
1795	03-12-2015	H007003001	Desinfectante em blocos para sanita	REQ	Un	3,000	0,29	0,88
1795	03-12-2015	B005001002	Apagador para quadro branco	REQ	Un	2,000	0,43	0,86
1795	03-12-2015	B049019003	Papel para fotocópia A4 branco 80g #	REQ	RS	10,000	2,32	23,24
1795	03-12-2015	B050005008	Pasta arquivo argolas comercial lombada 40 mm *#	REQ	Un	6,000	0,88	5,28
1795	03-12-2015	B050005005	Pasta arquivo argolas comercial lombada 80 mm *#	REQ	Un	6,000	0,88	5,28
1795	10-12-2015	B044012008	Marcador não permanente p/quadro branco cor verde	REQ	Un	1,000	0,27	0,27
1795	10-12-2015	B044012007	Marcador não permanente p/quadro branco cor preto*	REQ	Un	1,000	0,27	0,27
1795	10-12-2015	B044012006	Marcador não permanente p/quadro branco cor azul*	REQ	Un	1,000	0,27	0,27
1795	10-12-2015	B002002009	Agrafador tipo alicate para agrafes 24/6 e 24/8 *	REQ	Un	1,000	4,77	4,77
1795	10-12-2015	B044012009	Marcador não permanente quadro branco cor vermelh	REQ	Un	1,000	0,27	0,27
1795	16-12-2015	B044006004	Marcador fluorescente cor verde *	REQ	Un	1,000	0,21	0,21
Total ...								50,72

Assinatura do Funcionário

Assinatura do Responsável

CC-1 Materiais

Município de Coimbra

(designação da autarquia local)

Função: 342 Turismo

Serviço: 1073 Divisão de Cultura e Turismo

Mês: Dezembro

Ano: 2015

Documento		Material						
Referência	Data	Código	Designação	Mov.	Unidade	Quantidade	Custo Unitário	Custo Total
1776	07-12-2015	B064001005	Tesoura de escritório com 18cm *	REQ	Un	1,000	0,64	0,64
1776	07-12-2015	B006001001	Afia lápis simples em metal em cunha com 1 boca	REQ	Un	1,000	0,10	0,10
1776	07-12-2015	B003002011	Agrafes nº 25 em caixa de 1500#	REQ	cx	1,000	0,28	0,28
1776	07-12-2015	B021007002	Cola universal cristal líquida em bisnaga de 35 ml	REQ	Un	10,000	0,48	4,77
1776	07-12-2015	H041001002	Saco plástico para lixo comum c/80x120cm baixa den:	REQ	k	3,000	1,08	3,23
1776	07-12-2015	E111001002	Pilha alcalina 1,5V Refª. AA - LR06	REQ	Un	6,000	0,33	2,01
1776	07-12-2015	B102001002	DVD-RW regravável de 4,7GB 4x c/ caixa individual #	REQ	Un	10,000	1,15	11,51
1776	07-12-2015	B060001001	Saca agrafes tipo pinça com punho em plástico	REQ	Un	1,000	0,22	0,22
1776	07-12-2015	B060001001	Saca agrafes tipo pinça com punho em plástico	REQ	Un	1,000	0,22	0,22
1776	07-12-2015	B053001001	Pioneses cravados com 1 bico em caixa de 100	REQ	cx	2,000	0,48	0,96
1776	07-12-2015	B039002001	Lápis de carvão nº 2 de dureza HB#	REQ	Un	20,000	0,05	1,01
1776	07-12-2015	B036003001	Furador em metal com capacidade para 25 folhas *#	REQ	Un	1,000	1,96	1,96
1776	07-12-2015	B035004004	Fita cola dupla face em rolo de 50mm x 5m	REQ	RI	1,000	2,30	2,30
1776	07-12-2015	B030001002	Esferográfica ponta média escrita preta *#	REQ	Un	20,000	0,05	0,98
1776	07-12-2015	B030001001	Esferográfica ponta média escrita azul *#	REQ	Un	20,000	0,05	0,98
1776	07-12-2015	B022002002	Corrector em caneta com corpo flexível *#	REQ	Un	2,000	0,38	0,76
1776	07-12-2015	B021007004	Cola em stick médio em tubo de 21g#	REQ	Un	8,000	0,27	2,16
1776	07-12-2015	B003002009	Agrafes 24/6 em caixa de 1000#	REQ	cx	1,000	0,12	0,12
1776	10-12-2015	B002002009	Agrafador tipo alicate para agrafes 24/6 e 24/8 *	REQ	Un	1,000	4,77	4,77
1776	15-12-2015	B049019003	Papel para fotocópia A4 branco 80g #	REQ	RS	10,000	2,32	23,24
1776	16-12-2015	B044006004	Marcador fluorescente cor verde *	REQ	Un	2,000	0,21	0,42
1776	16-12-2015	B035001002	Fita cola transparente 33m x 19mm#	REQ	RI	2,000	0,22	0,44
1776	16-12-2015	B044006001	Marcador fluorescente cor amarelo *	REQ	Un	1,000	0,21	0,21
1776	16-12-2015	B020001004	Clips nº 10 - 50mm *#	REQ	cx	1,000	0,29	0,29

Assinatura do Funcionário

Assinatura do Responsável

CC-1 Materiais

Município de Coimbra

(designação da autarquia local)

Função: 342 Turismo

Serviço: 1073 Divisão de Cultura e Turismo

Mês: Dezembro **Ano:** 2015

Documento		Material						
Referência	Data	Código	Designação	Mov.	Unidade	Quantidade	Custo Unitário	Custo Total
1776	16-12-2015	B020001003	Clips nº 4 - 33mm *#	REQ	cx	1,000	0,17	0,17
1776	16-12-2015	B020001003	Clips nº 4 - 33mm *#	REQ	cx	1,000	0,17	0,17
							Total ...	63,92

Assinatura do Funcionário

Assinatura do Responsável

CC-1 Materiais

Município de Coimbra

(designação da autarquia local)

Função: 111 Administração geral

Serviço: 1077 Departamento de Administração Geral

Mês: Dezembro **Ano:** 2015

Documento		Material						
Referência	Data	Código	Designação	Mov.	Unidade	Quantidade	Custo Unitário	Custo Total
1837	07-12-2015	E041001002	Extensão tripla com terra com 5 metros	REQ	Un	1,000	3,91	3,91
1837	07-12-2015	B019002002	Cesto plástico de secretária em módulos agrupáveis	REQ	Un	3,000	1,09	3,26
1839	07-12-2015	B071017082	Envelope 176x250 (A5) mod. 832 - CMC#	REQ	Un	50,000	0,08	3,97
1839	07-12-2015	B071017081	Envelope 110x220 com janela mod. 831- CMC#	REQ	Un	50,000	0,02	0,98
1839	07-12-2015	B071017080	Envelope 110x220 sem janela mod. 830 - CMC#	REQ	Un	20,000	0,05	0,97
1839	07-12-2015	B071017015	Capa processo documentos castanha mod. 314 - CMC#	REQ	Un	50,000	0,02	1,23
1839	07-12-2015	B071017003	Capa de processo de documentos mod. 305 - CMC#	REQ	Un	15,000	0,12	1,74
1839	07-12-2015	B062001004	Separador em cartolina A4 - (conjunto 12) *#	REQ	Cjt	6,000	0,38	2,28
1839	07-12-2015	B050013004	Pasta plástica com capa transparente *	REQ	Un	20,000	0,15	2,93
1839	07-12-2015	B050005008	Pasta arquivo argolas comercial lombada 40 mm *#	REQ	Un	5,000	0,88	4,40
1839	07-12-2015	B050005005	Pasta arquivo argolas comercial lombada 80 mm *#	REQ	Un	5,000	0,88	4,40
1839	07-12-2015	B049019003	Papel para fotocópia A4 branco 80g #	REQ	RS	5,000	2,32	11,62
1839	07-12-2015	B012001002	Caixa arquivo de revistas com 16cm de lombada *	REQ	Un	6,000	1,88	11,30
1839	07-12-2015	B003002009	Agrafes 24/6 em caixa de 1000#	REQ	cx	2,000	0,12	0,25
1839	09-12-2015	B050013004	Pasta plástica com capa transparente *	DEV	Un	10,000	0,15	-1,47
1827	09-12-2015	B040002003	Capa térmica A4 de 1,5 mm branco	REQ	Un	20,000	0,22	4,37
1827	09-12-2015	B071017015	Capa processo documentos castanha mod. 314 - CMC#	REQ	Un	20,000	0,02	0,49
1827	09-12-2015	B071017003	Capa de processo de documentos mod. 305 - CMC#	REQ	Un	20,000	0,12	2,32
1827	09-12-2015	B050007002	Pasta arquivo definitivo com caixa e ferragem tamanho	REQ	Un	10,000	1,06	10,64
1827	09-12-2015	B049035007	Papel A4 branco de 120g em maço de 250fls	REQ	mç	1,000	3,22	3,22
1827	09-12-2015	B030001002	Esferográfica ponta média escrita preta *#	REQ	Un	5,000	0,05	0,24
1827	09-12-2015	B030001001	Esferográfica ponta média escrita azul *#	REQ	Un	3,000	0,05	0,15
1827	09-12-2015	B009005003	Bloco aderente post-it 50 X 40mm *	REQ	Un	2,000	0,10	0,20
1827	09-12-2015	B009005002	Bloco aderente post-it 50 X 75mm *	REQ	Un	2,000	0,17	0,34

Assinatura do Funcionário

Assinatura do Responsável

CC-1 Materiais

Município de Coimbra

(designação da autarquia local)

Função: 111 Administração geral

Serviço: 1077 Departamento de Administração Geral

Mês: Dezembro **Ano:** 2015

Documento		Material						
Referência	Data	Código	Designação	Mov.	Unidade	Quantidade	Custo Unitário	Custo Total
1827	15-12-2015	B049019003	Papel para fotocópia A4 branco 80g #	REQ	RS	5,000	2,32	11,62
1827	16-12-2015	B044006004	Marcador fluorescente cor verde *	REQ	Un	2,000	0,21	0,42
1827	16-12-2015	B044006001	Marcador fluorescente cor amarelo *	REQ	Un	2,000	0,21	0,42
1827	16-12-2015	B020001003	Clips nº 4 - 33mm *#	REQ	cx	2,000	0,17	0,34
Total ...								86,54

Assinatura do Funcionário

Assinatura do Responsável

CC-1 Materiais

Município de Coimbra

(designação da autarquia local)

Função: 111 Administração geral

Serviço: 1078 Divisão de Apoio Jurídico

Mês: Dezembro **Ano:** 2015

Documento		Material						
Referência	Data	Código	Designação	Mov.	Unidade	Quantidade	Custo Unitário	Custo Total
1858	11-12-2015	B007001002	Ataches nº 8 - 35mm em caixa de 100	REQ	cx	1,000	2,81	2,81
1858	11-12-2015	B039002001	Lápis de carvão nº 2 de dureza HB#	REQ	Un	2,000	0,05	0,10
1858	11-12-2015	H021001001	Papel higiénico rolo jumbo folha dupla *#	REQ	RI	12,000	0,50	6,02
1858	11-12-2015	H039001001	Toalhete de papel em Z com 24cm x 23cm*#	REQ	mç	22,000	0,38	8,34
1858	11-12-2015	B071017015	Capa processo documentos castanha mod. 314 - CMC	REQ	Un	20,000	0,02	0,49
1858	11-12-2015	B071017003	Capa de processo de documentos mod. 305 - CMC er	REQ	Un	20,000	0,12	2,32
1858	11-12-2015	B050005005	Pasta arquivo argolas comercial lombada 80 mm *#	REQ	Un	2,000	0,88	1,76
1858	11-12-2015	B030001002	Esferográfica ponta média escrita preta *#	REQ	Un	3,000	0,05	0,15
1858	11-12-2015	B010002001	Bolsa (mica) plástica para catálogo A4 *#	REQ	Un	20,000	0,01	0,24
1858	11-12-2015	B009005001	Bloco aderente post-it 100 X 75mm *	REQ	Un	1,000	0,27	0,27
1858	15-12-2015	B049019003	Papel para fotocópia A4 branco 80g #	REQ	RS	10,000	2,32	23,24
Total ...								45,74

Assinatura do Funcionário

Assinatura do Responsável

CC-1 Materiais

Município de Coimbra

(designação da autarquia local)

Função: 111 Administração geral

Serviço: 1079 Gabinete de Contraordenações e Execuções Fiscais

Mês: **Ano:**

Documento		Material						
Referência	Data	Código	Designação	Mov.	Unidade	Quantidade	Custo Unitário	Custo Total
1851	11-12-2015	B044003002	Marcador de feltro ponta média cor azul	REQ	Un	1,000	0,40	0,40
1851	11-12-2015	B010002001	Bolsa (mica) plástica para catálogo A4 *#	REQ	Un	10,000	0,01	0,12
1851	11-12-2015	H039001001	Toallete de papel em Z com 24cm x 23cm*#	REQ	mç	20,000	0,38	7,58
1851	11-12-2015	H002001001	Purificador de ar em spray embalagem 300ml	REQ	Un	1,000	1,09	1,09
1851	11-12-2015	B050005005	Pasta arquivo argolas comercial lombada 80 mm *#	REQ	Un	5,000	0,88	4,40
1851	11-12-2015	B039002001	Lápis de carvão nº 2 de dureza HB#	REQ	Un	3,000	0,05	0,15
1851	11-12-2015	B030001002	Esferográfica ponta média escrita preta *#	REQ	Un	3,000	0,05	0,15
1851	11-12-2015	B021007002	Cola universal cristal líquida em bisnaga de 35 ml	REQ	Un	1,000	0,48	0,48
1851	11-12-2015	B009005003	Bloco aderente post-it 50 X 40mm *	REQ	Un	2,000	0,10	0,20
1851	11-12-2015	B007001007	Ataches nº 5 - 25mm em caixa de 100	REQ	cx	1,000	2,69	2,69
1851	11-12-2015	B007001002	Ataches nº 8 - 35mm em caixa de 100	REQ	cx	1,000	2,81	2,81
1851	16-12-2015	B035001002	Fita cola transparente 33m x 19mm#	REQ	RI	1,000	0,22	0,22
Total ...								20,29

Assinatura do Funcionário

Assinatura do Responsável

CC-1 Materiais

Município de Coimbra

(designação da autarquia local)

Função: 111 Administração geral

Serviço: 1082 Gabinete de Protocolo e Comunicação

Mês: Dezembro **Ano:** 2015

Documento		Material						
Referência	Data	Código	Designação	Mov.	Unidade	Quantidade	Custo Unitário	Custo Total
1833	04-12-2015	B003002011	Agrafes nº 25 em caixa de 1500#	REQ	cx	1,000	0,28	0,28
1833	04-12-2015	B049019003	Papel para fotocópia A4 branco 80g #	REQ	RS	5,000	2,32	11,62
1833	04-12-2015	B030001001	Esferográfica ponta média escrita azul *#	REQ	Un	5,000	0,05	0,24
1833	04-12-2015	B002001012	Agrafador para agrafes nº 25 *	REQ	Un	1,000	0,77	0,77
1833	04-12-2015	B071017015	Capa processo documentos castanha mod. 314 - CM	REQ	Un	50,000	0,02	1,23
							Total ...	14,14

Assinatura do Funcionário

Assinatura do Responsável

CC-1 Materiais

Município de Coimbra

(designação da autarquia local)

Função: 111 Administração geral

Serviço: 1087 Gabinete de Apoio às Freguesias

Mês: Dezembro **Ano:** 2015

Documento		Material						
Referência	Data	Código	Designação	Mov.	Unidade	Quantidade	Custo Unitário	Custo Total
1437	03-12-2015	V002005003	Bota pele biqueira e palmilha em compósito sola PU n	REQ	PR	1,000	22,02	22,02
1437	03-12-2015	V019002011	Blusão inverno alta visibilidade azul/laranja §	REQ	Un	1,000	58,19	58,19
1835	07-12-2015	B071017015	Capa processo documentos castanha mod. 314 - CMC	REQ	Un	30,000	0,02	0,74
1835	07-12-2015	B071017003	Capa de processo de documentos mod. 305 - CMC er	REQ	Un	20,000	0,12	2,32
1835	07-12-2015	B064001005	Tesoura de escritório com 18cm *	REQ	Un	1,000	0,64	0,64
1835	07-12-2015	B062001004	Separador em cartolina A4 - (conjunto 12) *#	REQ	Cjt	8,000	0,38	3,03
1835	07-12-2015	B050005008	Pasta arquivo argolas comercial lombada 40 mm *#	REQ	Un	20,000	0,88	17,61
1835	07-12-2015	B049018002	Papel branco para fotocópia A3 de 80g#	REQ	RS	1,000	4,86	4,86
1835	07-12-2015	B049003008	Película autocolante transparente rolo com 50cmx20m	REQ	RI	1,000	7,48	7,48
1835	07-12-2015	B022002002	Corrector em caneta com corpo flexível *#	REQ	Un	1,000	0,38	0,38
1835	07-12-2015	B009005002	Bloco aderente post-it 50 X 75mm *	REQ	Un	2,000	0,17	0,34
1835	07-12-2015	B009002001	Bloco apontamentos A4 com linhas *	REQ	Un	1,000	0,87	0,87
1835	07-12-2015	B003002011	Agrafes nº 25 em caixa de 1500#	REQ	cx	1,000	0,28	0,28
1835	07-12-2015	B003001001	Agrafes nº 10 em caixa de 1000	REQ	cx	1,000	0,10	0,10
1835	15-12-2015	B049019003	Papel para fotocópia A4 branco 80g #	REQ	RS	5,000	2,32	11,62
1835	16-12-2015	B035001002	Fita cola transparente 33m x 19mm#	REQ	RI	1,000	0,22	0,22
Total ...								130,70

Assinatura do Funcionário

Assinatura do Responsável

CC-1 Materiais

Município de Coimbra

(designação da autarquia local)

Função: 111 Administração geral

Serviço: 1096 Divisão Atendimento e Apoio aos Órgãos Municipais

Mês: Dezembro

Ano: 2015

Documento		Material						
Referência	Data	Código	Designação	Mov.	Unidade	Quantidade	Custo Unitário	Custo Total
1794	04-12-2015	B071017015	Capa processo documentos castanha mod. 314 - CM	REQ	Un	500,000	0,02	12,25
1794	04-12-2015	B067017001	Toner preto ref. OKI 43979202 #	REQ	un	3,000	94,66	283,97
1794	04-12-2015	B062001004	Separador em cartolina A4 - (conjunto 12) *#	REQ	Cjt	4,000	0,38	1,52
1794	04-12-2015	B059003003	Rolo papel térmico 57x40x11 para multibanco#	REQ	RI	10,000	0,27	2,69
1794	04-12-2015	B059003002	Rolo papel térmico 60x70x11 para máquina de senhas	REQ	RI	5,000	0,75	3,73
1794	04-12-2015	B049019003	Papel para fotocópia A4 branco 80g #	REQ	RS	15,000	2,32	34,86
1794	04-12-2015	B021007004	Cola em stick médio em tubo de 21g#	REQ	Un	1,000	0,27	0,27
1794	04-12-2015	B021007002	Cola universal cristal líquida em bisnaga de 35 ml	REQ	Un	1,000	0,48	0,48
1794	04-12-2015	B020001004	Clips nº 10 - 50mm *#	REQ	cx	1,000	0,29	0,29
1794	04-12-2015	B020001003	Clips nº 4 - 33mm *#	REQ	cx	2,000	0,17	0,34
1794	04-12-2015	B010002003	Bolsa para plastificação a quente 125mic. 82x112mm#	REQ	Un	30,000	0,04	1,07
1794	04-12-2015	B007001007	Ataches nº 5 - 25mm em caixa de 100	REQ	cx	1,000	2,69	2,69
1794	04-12-2015	B007001002	Ataches nº 8 - 35mm em caixa de 100	REQ	cx	1,000	2,81	2,81
1794	04-12-2015	B003002009	Agrafes 24/6 em caixa de 1000#	REQ	cx	5,000	0,12	0,62
1830	04-12-2015	B050005008	Pasta arquivo argolas comercial lombada 40 mm *#	REQ	Un	8,000	0,88	7,04
1830	04-12-2015	B050005005	Pasta arquivo argolas comercial lombada 80 mm *#	REQ	Un	8,000	0,88	7,04
1830	04-12-2015	B012001001	Caixa arquivo tipo francês 360x260x220mm com tamp	REQ	Un	4,000	4,95	19,81
1794	04-12-2015	B007001003	Ataches nº 10 - 50mm em caixa de 100	REQ	cx	1,000	5,30	5,30
1794	04-12-2015	B007001005	Ataches nº 12 - 70mm em caixa de 100	REQ	cx	1,000	12,72	12,72
1794	09-12-2015	B095001009	Tambor de imagem ref. OKI 43979002 #	REQ	Un	3,000	134,15	402,45
1794	10-12-2015	B010002001	Bolsa (mica) plástica para catálogo A4 *#	REQ	Un	50,000	0,01	0,61
1794	15-12-2015	B049019003	Papel para fotocópia A4 branco 80g #	REQ	RS	15,000	2,32	34,86

Assinatura do Funcionário

Assinatura do Responsável

CC-1 Materiais

Município de Coimbra

(designação da autarquia local)

Função: 111 Administração geral

Serviço: 1096 Divisão Atendimento e Apoio aos Órgãos Municipais

Mês: Dezembro **Ano:** 2015

Documento		Material						
Referência	Data	Código	Designação	Mov.	Unidade	Quantidade	Custo Unitário	Custo Total
1794	16-12-2015	B044006004	Marcador fluorescente cor verde *	REQ	Un	2,000	0,21	0,42
							Total ...	837,84

Assinatura do Funcionário

Assinatura do Responsável

CC-1 Materiais

Município de Coimbra

(designação da autarquia local)

Função: 111 Administração geral

Serviço: 1100 DAAOM-Loja do Cidadão

Mês: Dezembro **Ano:** 2015

Documento		Material						
Referência	Data	Código	Designação	Mov.	Unidade	Quantidade	Custo Unitário	Custo Total
1796	04-12-2015	B067017005	Toner preto ref.OKI 44469803 #	REQ	un	2,000	57,85	115,71
1796	04-12-2015	B059003003	Rolo papel térmico 57x40x11 para multibanco#	REQ	RI	5,000	0,27	1,35
1796	04-12-2015	B049019003	Papel para fotocópia A4 branco 80g #	REQ	RS	5,000	2,32	11,62
							Total ...	128,68

Assinatura do Funcionário

Assinatura do Responsável

CC-1 Materiais

Município de Coimbra

(designação da autarquia local)

Função: 111 Administração geral

Serviço: 1102 Divisão de Recursos Humanos

Mês: Dezembro **Ano:** 2015

Documento		Material						
Referência	Data	Código	Designação	Mov.	Unidade	Quantidade	Custo Unitário	Custo Total
1829	04-12-2015	H007001002	Desinfetante de sanita líquido embalagem 750ml	REQ	Un	1,000	1,00	1,00
1829	04-12-2015	B071017083	Envelope 229x324 (A4) mod. 833 - CMC#	REQ	Un	26,000	0,11	2,86
1829	04-12-2015	B071017003	Capa de processo de documentos mod. 305 - CMC er	REQ	Un	50,000	0,12	5,81
1829	04-12-2015	B071008003	Envelope 115x229 para envelopadora mod. 837 - CMC	REQ	Un	500,000	0,03	16,15
1829	04-12-2015	B062001004	Separador em cartolina A4 - (conjunto 12) *#	REQ	Cjt	5,000	0,38	1,90
1829	04-12-2015	B049019003	Papel para fotocópia A4 branco 80g #	REQ	RS	20,000	2,32	46,48
1829	04-12-2015	B027001002	Elásticos nº 18	REQ	k	0,100	5,18	0,52
1829	04-12-2015	B009005002	Bloco aderente post-it 50 X 75mm *	REQ	Un	2,000	0,17	0,34
1829	04-12-2015	B003002011	Agrafes nº 25 em caixa de 1500#	REQ	cx	2,000	0,28	0,55
1829	04-12-2015	B050005005	Pasta arquivo argolas comercial lombada 80 mm *#	REQ	Un	60,000	0,88	52,84
1829	04-12-2015	B049018002	Papel branco para fotocópia A3 de 80g#	REQ	RS	1,000	4,86	4,86
1829	04-12-2015	H021001001	Papel higiénico rolo jumbo folha dupla *#	REQ	RI	12,000	0,50	6,02
1829	04-12-2015	H039001001	Toalhete de papel em Z com 24cm x 23cm*#	REQ	mç	20,000	0,38	7,58
1829	16-12-2015	B044006001	Marcador fluorescente cor amarelo *	REQ	Un	2,000	0,21	0,42
1829	16-12-2015	B035001002	Fita cola transparente 33m x 19mm#	REQ	RI	1,000	0,22	0,22
Total ...								147,55

Assinatura do Funcionário

Assinatura do Responsável

CC-1 Materiais

Município de Coimbra

(designação da autarquia local)

Função: 111 Administração geral
Serviço: 1112 Departamento Financeiro Inovação Organizacional

Mês: Dezembro **Ano:** 2015

Documento		Material						
Referência	Data	Código	Designação	Mov.	Unidade	Quantidade	Custo Unitário	Custo Total
1800	07-12-2015	B060001001	Saca agrafes tipo pinça com punho em plástico	REQ	Un	1,000	0,22	0,22
1857	10-12-2015	B097001002	Dedeira em borracha nº 00	REQ	Un	2,000	0,11	0,22
1857	10-12-2015	B071017003	Capa de processo de documentos mod. 305 - CMC er	REQ	Un	10,000	0,12	1,16
1857	10-12-2015	B027001004	Elásticos nº 33	REQ	k	0,100	5,09	0,51
1857	10-12-2015	B027001002	Elásticos nº 18	REQ	k	0,100	4,97	0,50
1857	10-12-2015	B003002011	Agrafes nº 25 em caixa de 1500#	REQ	cx	1,000	0,28	0,28
1857	10-12-2015	B003002009	Agrafes 24/6 em caixa de 1000#	REQ	cx	1,000	0,13	0,13
1857	10-12-2015	B059002002	Rolo papel para máquina de calcular 57x70x11 em pa	REQ	RI	2,000	0,26	0,52
1800	15-12-2015	B049019003	Papel para fotocópia A4 branco 80g #	REQ	RS	5,000	2,32	11,62
1857	16-12-2015	B044006001	Marcador fluorescente cor amarelo *	REQ	Un	2,000	0,21	0,42
1857	16-12-2015	B011001004	Borracha branca grande para lápis *#	REQ	Un	2,000	0,11	0,22
Total ...								15,80

Assinatura do Funcionário

Assinatura do Responsável

CC-1 Materiais

Município de Coimbra

(designação da autarquia local)

Função: 111 Administração geral

Serviço: 1114 Divisão de Contabilidade e Finanças

Mês: Dezembro **Ano:** 2015

Documento		Material						
Referência	Data	Código	Designação	Mov.	Unidade	Quantidade	Custo Unitário	Custo Total
1779	01-12-2015	B071017081	Envelope 110x220 com janela mod. 831- CMC#	REQ	Un	500,000	0,02	9,75
1779	01-12-2015	B071017015	Capa processo documentos castanha mod. 314 - CMC#	REQ	Un	700,000	0,02	17,15
1779	01-12-2015	B060001001	Saca agrafes tipo pinça com punho em plástico	REQ	Un	2,000	0,22	0,44
1779	01-12-2015	B059002002	Rolo papel para máquina de calcular 57x70x11 em pa	REQ	RI	2,000	0,26	0,52
1779	01-12-2015	B049019003	Papel para fotocópia A4 branco 80g #	REQ	RS	40,000	2,32	92,96
1779	01-12-2015	B044006001	Marcador fluorescente cor amarelo *	REQ	Un	1,000	0,21	0,21
1779	01-12-2015	B030001002	Esferográfica ponta média escrita preta *#	REQ	Un	5,000	0,05	0,24
1779	01-12-2015	B030001001	Esferográfica ponta média escrita azul *#	REQ	Un	10,000	0,05	0,49
1779	01-12-2015	B022002002	Corrector em caneta com corpo flexível *#	REQ	Un	2,000	0,38	0,76
1779	01-12-2015	B039002001	Lápis de carvão nº 2 de dureza HB#	REQ	Un	3,000	0,05	0,15
1779	01-12-2015	B021007004	Cola em stick médio em tubo de 21g#	REQ	Un	3,000	0,27	0,81
1779	01-12-2015	B020001004	Clips nº 10 - 50mm *#	REQ	cx	1,000	0,29	0,29
1779	01-12-2015	B020001003	Clips nº 4 - 33mm *#	REQ	cx	1,000	0,17	0,17
1779	01-12-2015	B011001004	Borracha branca grande para lápis *#	REQ	Un	2,000	0,11	0,22
1779	01-12-2015	B010002001	Bolsa (mica) plástica para catálogo A4 *#	REQ	Un	10,000	0,01	0,12
1779	01-12-2015	B009005003	Bloco aderente post-it 50 X 40mm *	REQ	Un	2,000	0,10	0,20
1779	01-12-2015	B003002011	Agrafes nº 25 em caixa de 1500#	REQ	cx	2,000	0,28	0,55
1779	01-12-2015	B003002009	Agrafes 24/6 em caixa de 1000#	REQ	cx	3,000	0,12	0,37
1779	01-12-2015	B097001002	Dedeira em borracha nº 00	REQ	Un	3,000	0,11	0,33
1779	01-12-2015	B071017083	Envelope 229x324 (A4) mod. 833 - CMC#	REQ	Un	10,000	0,11	1,10
1779	01-12-2015	B071017082	Envelope 176x250 (A5) mod. 832 - CMC#	REQ	Un	20,000	0,08	1,59
1779	16-12-2015	B044006001	Marcador fluorescente cor amarelo *	REQ	Un	3,000	0,21	0,62

Assinatura do Funcionário

Assinatura do Responsável

CC-1 Materiais

Município de Coimbra

(designação da autarquia local)

Função: 111 Administração geral

Serviço: 1114 Divisão de Contabilidade e Finanças

Mês: Dezembro **Ano:** 2015

Documento		Material						
Referência	Data	Código	Designação	Mov.	Unidade	Quantidade	Custo Unitário	Custo Total
1779	16-12-2015	B035001002	Fita cola transparente 33m x 19mm#	REQ	RI	3,000	0,22	0,66
							Total ...	129,70

Assinatura do Funcionário

Assinatura do Responsável

CC-1 Materiais

Município de Coimbra

(designação da autarquia local)

Função: 111 Administração geral

Serviço: 1115 Divisão de Património e Aprovisionamento

Mês: Dezembro **Ano:** 2015

Documento		Material						
Referência	Data	Código	Designação	Mov.	Unidade	Quantidade	Custo Unitário	Custo Total
1789	01-12-2015	B071017015	Capa processo documentos castanha mod. 314 - CMC	REQ	Un	400,000	0,02	9,80
1789	01-12-2015	B049019003	Papel para fotocópia A4 branco 80g #	REQ	RS	15,000	2,32	34,86
1789	01-12-2015	B071017003	Capa de processo de documentos mod. 305 - CMC er	REQ	Un	20,000	0,12	2,32
1789	01-12-2015	B071016007	Capa processo património mod. 446 - CMC	REQ	Un	19,000	0,71	13,41
1789	01-12-2015	B044006004	Marcador fluorescente cor verde *	REQ	Un	3,000	0,21	0,62
1789	01-12-2015	B044006003	Marcador fluorescente cor rosa *	REQ	Un	2,000	0,21	0,42
1789	01-12-2015	B030001002	Esferográfica ponta média escrita preta *#	REQ	Un	6,000	0,05	0,29
1789	01-12-2015	B030001001	Esferográfica ponta média escrita azul *#	REQ	Un	6,000	0,05	0,29
1789	01-12-2015	B010002001	Bolsa (mica) plástica para catálogo A4 *#	REQ	Un	5,000	0,01	0,06
1789	01-12-2015	B009005003	Bloco aderente post-it 50 X 40mm *	REQ	Un	3,000	0,10	0,29
1789	10-12-2015	B044003005	Marcador de feltro ponta média cor vermelho	REQ	Un	3,000	0,40	1,21
1789	10-12-2015	B044003003	Marcador de feltro ponta média cor preto	REQ	Un	2,000	0,40	0,81
Total ...								64,38

Assinatura do Funcionário

Assinatura do Responsável

CC-1 Materiais

Município de Coimbra

(designação da autarquia local)

Função: 111 Administração geral

Serviço: 1116 DPA - Armazém

Mês: Dezembro **Ano:** 2015

Documento		Material						
Referência	Data	Código	Designação	Mov.	Unidade	Quantidade	Custo Unitário	Custo Total
1859	10-12-2015	X001002007	Pensos rapidos #	REQ	Un	5,000	0,02	0,11
1859	10-12-2015	B062001004	Separador em cartolina A4 - (conjunto 12) *#	REQ	Cjt	5,000	0,38	1,90
1859	10-12-2015	B050005005	Pasta arquivo argolas comercial lombada 80 mm *#	REQ	Un	20,000	0,88	17,61
1859	10-12-2015	B039002001	Lápis de carvão nº 2 de dureza HB#	REQ	Un	1,000	0,05	0,05
1859	10-12-2015	B030002002	Esferográfica de escrita vermelha *	REQ	Un	1,000	0,01	0,01
1859	10-12-2015	B050005008	Pasta arquivo argolas comercial lombada 40 mm *#	REQ	Un	10,000	0,88	8,81
1661	14-12-2015	B044003005	Marcador de feltro ponta média cor vermelho	DEV	Un	1,000	0,40	-0,40
							Total ...	28,09

Assinatura do Funcionário

Assinatura do Responsável

CC-1 Materiais

Município de Coimbra

(designação da autarquia local)

Função: 242 Ordenamento do território

Serviço: 1125 Divisão de Planeamento

Mês: **Ano:**

Documento		Material						
Referência	Data	Código	Designação	Mov.	Unidade	Quantidade	Custo Unitário	Custo Total
1804	03-12-2015	B030001001	Esferográfica ponta média escrita azul *#	REQ	Un	2,000	0,05	0,10
1804	03-12-2015	E111001002	Pilha alcalina 1,5V Refª. AA - LR06	REQ	Un	4,000	0,33	1,34
1804	03-12-2015	B094001001	CD R - virgem gravável de 700MB - 80mnt.#	REQ	Un	8,000	0,29	2,34
1804	03-12-2015	B049019003	Papel para fotocópia A4 branco 80g #	REQ	RS	5,000	2,32	11,62
1804	03-12-2015	B030002002	Esferográfica de escrita vermelha *	REQ	Un	2,000	0,01	0,02
1804	03-12-2015	B030001002	Esferográfica ponta média escrita preta *#	REQ	Un	2,000	0,05	0,10
1804	03-12-2015	B014001010	Minas calibradas 0,5 HB em embalagem de 12 minas	REQ	EM	1,000	0,11	0,11
1804	03-12-2015	B011001004	Borracha branca grande para lápis *#	REQ	Un	2,000	0,11	0,22
1804	03-12-2015	B003002009	Agrafes 24/6 em caixa de 1000#	REQ	cx	1,000	0,12	0,12
1804	03-12-2015	B021007002	Cola universal cristal líquida em bisnaga de 35 ml	REQ	Un	1,000	0,48	0,48
1804	16-12-2015	B035001002	Fita cola transparente 33m x 19mm#	REQ	RI	1,000	0,22	0,22
Total ...								16,67

Assinatura do Funcionário

Assinatura do Responsável

CC-1 Materiais

Município de Coimbra

(designação da autarquia local)

Função: 242 Ordenamento do território

Serviço: 1126 Divisão Cadastro, Solos, Pat. Imob e Inf. Geog.

Mês: Dezembro **Ano:** 2015

Documento		Material						
Referência	Data	Código	Designação	Mov.	Unidade	Quantidade	Custo Unitário	Custo Total
1808	10-12-2015	T015003002	Tinta fluorescente em spray côr laranja 500ml* #	REQ	Un	3,000	5,40	16,21
1808	10-12-2015	H021001001	Papel higiênico rolo jumbo folha dupla *#	REQ	RI	12,000	0,50	6,02
1808	10-12-2015	H017001002	Oleo de cedro em spray embalagem 250ml	REQ	Un	1,000	1,81	1,81
1808	10-12-2015	H002001001	Purificador de ar em spray embalagem 300ml	REQ	Un	2,000	1,09	2,18
1808	10-12-2015	B071017081	Envelope 110x220 com janela mod. 831- CMC#	REQ	Un	50,000	0,02	0,98
1808	10-12-2015	B050005008	Pasta arquivo argolas comercial lombada 40 mm *#	REQ	Un	3,000	0,88	2,64
1808	10-12-2015	B050005005	Pasta arquivo argolas comercial lombada 80 mm *#	REQ	Un	5,000	0,88	4,40
1808	10-12-2015	B049018002	Papel branco para fotocópia A3 de 80g#	REQ	RS	1,000	4,86	4,86
1808	10-12-2015	B030001001	Esferográfica ponta média escrita azul *#	REQ	Un	4,000	0,05	0,20
1808	10-12-2015	B027001004	Elásticos nº 33	REQ	k	0,100	5,09	0,51
1808	10-12-2015	B021007002	Cola universal cristal líquida em bisnaga de 35 ml	REQ	Un	1,000	0,48	0,48
1808	10-12-2015	B012002001	Caixa arquivo tipo francês alçaço 365x100x275 mm	REQ	Un	2,000	2,67	5,33
1808	10-12-2015	B012001002	Caixa arquivo de revistas com 16cm de lombada *	REQ	Un	3,000	1,88	5,65
1808	10-12-2015	B010002001	Bolsa (mica) plástica para catálogo A4 *#	REQ	Un	10,000	0,01	0,12
1808	10-12-2015	B009005002	Bloco aderente post-it 50 X 75mm *	REQ	Un	2,000	0,17	0,34
1808	10-12-2015	B003002009	Agrafes 24/6 em caixa de 1000#	REQ	cx	1,000	0,13	0,13
1808	10-12-2015	E111001002	Pilha alcalina 1,5V Refª. AA - LR06	REQ	Un	4,000	0,33	1,34
1808	10-12-2015	B049029002	Papel branco opaco Inkjectmono com 914mmx50mx50	REQ	RI	1,000	5,12	5,12
1808	10-12-2015	H039001001	Toallete de papel em Z com 24cm x 23cm*#	REQ	mç	20,000	0,38	7,58
1808	10-12-2015	B027001002	Elásticos nº 18	REQ	k	0,100	4,97	0,50
1808	14-12-2015	B022002002	Corrector em caneta com corpo flexível *#	REQ	Un	1,000	0,38	0,38

Assinatura do Funcionário

Assinatura do Responsável

CC-1 Materiais

Município de Coimbra

(designação da autarquia local)

Função: 242 Ordenamento do território
Serviço: 1126 Divisão Cadastro, Solos, Pat. Imob e Inf. Geog.

Mês: Dezembro **Ano:** 2015

Documento		Material						
Referência	Data	Código	Designação	Mov.	Unidade	Quantidade	Custo Unitário	Custo Total
1808	15-12-2015	B049019003	Papel para fotocópia A4 branco 80g #	REQ	RS	5,000	2,32	11,62
							Total ...	78,40

Assinatura do Funcionário

Assinatura do Responsável

CC-1 Materiais

Município de Coimbra

(designação da autarquia local)

Função: 242 Ordenamento do território
Serviço: 1129 Divisão de Reabilitação Urbana

Mês: Dezembro **Ano:** 2015

Documento		Material						
Referência	Data	Código	Designação	Mov.	Unidade	Quantidade	Custo Unitário	Custo Total
1786	02-12-2015	H039001001	Toalhete de papel em Z com 24cm x 23cm*#	REQ	mç	40,000	0,38	15,17
1786	02-12-2015	H021001001	Papel higiênico rolo jumbo folha dupla *#	REQ	RI	36,000	0,50	18,05
1786	02-12-2015	H007003001	Desinfetante em blocos para sanita	REQ	Un	6,000	0,29	1,76
1786	02-12-2015	B103001018	Tinteiro para impressora Ploter amarelo HP C4913 A #	REQ	Un	1,000	39,67	39,67
1786	02-12-2015	B103001017	Tinteiro para impressora Ploter magenta HP C4912 A #	REQ	Un	1,000	39,67	39,67
1786	02-12-2015	B103001016	Tinteiro para impressora Ploter ciano HP C4911 A #	REQ	Un	1,000	39,67	39,67
1786	02-12-2015	B103001015	Tinteiro para impressora Ploter preto HP C4844 A #	REQ	Un	1,000	31,29	31,29
1786	02-12-2015	B103001014	Tinteiro para impressora a côres HP C6578 D #	REQ	Un	1,000	32,40	32,40
1786	02-12-2015	B102001001	DVD-R gravável de 4,7GB 8x com caixa individual #	REQ	Un	3,000	0,54	1,61
1786	02-12-2015	B094001001	CD R - virgem gravável de 700MB - 80mnt.#	REQ	Un	5,000	0,29	1,47
1786	02-12-2015	B071017015	Capa processo documentos castanha mod. 314 - CMC	REQ	Un	50,000	0,02	1,23
1786	02-12-2015	B071017003	Capa de processo de documentos mod. 305 - CMC er	REQ	Un	30,000	0,12	3,49
1786	02-12-2015	B062001004	Separador em cartolina A4 - (conjunto 12) *#	REQ	Cjt	3,000	0,38	1,14
1786	02-12-2015	B050005008	Pasta arquivo argolas comercial lombada 40 mm *#	REQ	Un	5,000	0,88	4,40
1786	02-12-2015	B049029002	Papel branco opaco Inkjectmono com 914mmx50mx50	REQ	RI	1,000	5,12	5,12
1786	02-12-2015	B049019003	Papel para fotocópia A4 branco 80g #	REQ	RS	10,000	2,32	23,24
1786	02-12-2015	B049018002	Papel branco para fotocópia A3 de 80g#	REQ	RS	1,000	4,86	4,86
1786	02-12-2015	B020001004	Clips nº 10 - 50mm *#	REQ	cx	1,000	0,29	0,29
1786	02-12-2015	B020001003	Clips nº 4 - 33mm *#	REQ	cx	1,000	0,17	0,17
1786	02-12-2015	B010002001	Bolsa (mica) plástica para catálogo A4 *#	REQ	Un	20,000	0,01	0,24
1786	02-12-2015	B009005003	Bloco aderente post-it 50 X 40mm *	REQ	Un	2,000	0,10	0,20
1786	02-12-2015	B009005002	Bloco aderente post-it 50 X 75mm *	REQ	Un	1,000	0,17	0,17
1725	03-12-2015	V002005006	Bota pele biqueira e palmilha em compósito sola PU n	REQ	PR	1,000	22,02	22,02
1725	03-12-2015	V002005005	Bota pele biqueira e palmilha em compósito sola PU n	REQ	PR	1,000	22,02	22,02

Assinatura do Funcionário

Assinatura do Responsável

CC-1 Materiais

Município de Coimbra

(designação da autarquia local)

Função: 242 Ordenamento do território
Serviço: 1129 Divisão de Reabilitação Urbana

Mês: Dezembro **Ano:** 2015

Documento		Material						
Referência	Data	Código	Designação	Mov.	Unidade	Quantidade	Custo Unitário	Custo Total
1725	03-12-2015	V002005003	Bota pele biqueira e palmilha em compósito sola PU n	REQ	PR	1,000	22,02	22,02
1632	03-12-2015	V002005006	Bota pele biqueira e palmilha em compósito sola PU n	REQ	PR	1,000	22,02	22,02
1632	04-12-2015	F070003008	Pincel redondo nº 10 super	REQ	Un	4,000	0,80	3,18
1632	04-12-2015	F070003007	Pincel redondo nº 6 super	REQ	Un	4,000	0,67	2,69
R14/12/2015	14-12-2015	8012001001	Produto químico para lavagem profunda de pavimento	REQ	Lt	25,000	2,70	67,44
1632	14-12-2015	E044001004	Fita isoladora larga 20mx19mm preta	REQ	RI	1,000	0,72	0,72
1786	16-12-2015	B035001002	Fita cola transparente 33m x 19mm#	REQ	RI	1,000	0,22	0,22
1894	17-12-2015	T005001001	Diluyente celuloso em lata 1 litro #	REQ	Lt	1,000	6,87	6,87
1894	17-12-2015	V036001001	Luva de crute tipo chefe tamanho 10 #	REQ	PR	2,000	2,81	5,63
1894	17-12-2015	T005006001	Diluyente sintético em lata 1 litro #	REQ	Lt	1,000	5,99	5,99
1894	17-12-2015	T004001001	Decapante para tinta #	REQ	Lt	1,000	11,35	11,35
1894	17-12-2015	H020003002	Trapos de cor sem pelo em fardos de 25kg	REQ	k	3,000	1,10	3,30
1894	17-12-2015	F087001004	Trincha super de 2 1/2"#	REQ	Un	1,000	4,40	4,40
1786	17-12-2015	B103003003	Cabeçote para impressora Ploter magenta HP C4812	REQ	Un	1,000	34,06	34,06
1786	17-12-2015	B103003002	Cabeçote para impressora Ploter ciano HP C4811 A #	REQ	Un	1,000	34,06	34,06
Total ...								533,30

Assinatura do Funcionário

Assinatura do Responsável

CC-1 Materiais

Município de Coimbra

(designação da autarquia local)

Função: 111 Administração geral

Serviço: 1130 Divisão de Gestão Urbanística

Mês: Dezembro

Ano: 2015

Documento		Material						
Referência	Data	Código	Designação	Mov.	Unidade	Quantidade	Custo Unitário	Custo Total
1818	04-12-2015	B097001002	Dedeira em borracha nº 00	REQ	Un	2,000	0,11	0,22
1818	04-12-2015	B078001001	Calcador em plástico com estilete incluído	REQ	Un	25,000	0,05	1,22
1818	04-12-2015	B071017082	Envelope 176x250 (A5) mod. 832 - CMC#	REQ	Un	20,000	0,08	1,59
1818	04-12-2015	B071017081	Envelope 110x220 com janela mod. 831- CMC#	REQ	Un	300,000	0,02	5,85
1818	04-12-2015	B071017080	Envelope 110x220 sem janela mod. 830 - CMC#	REQ	Un	50,000	0,05	2,42
1818	04-12-2015	B071009001	Capa de processo obras verde mod. 650 - CMC	REQ	Un	314,000	0,18	55,89
1818	04-12-2015	B062001004	Separador em cartolina A4 - (conjunto 12) *#	REQ	Cjt	2,000	0,38	0,76
1818	04-12-2015	B050002001	Pasta arquivo com fitas com lombada de 15cm	REQ	Un	25,000	5,25	131,18
1818	04-12-2015	B049019003	Papel para fotocópia A4 branco 80g #	REQ	RS	15,000	2,32	34,86
1818	04-12-2015	B030001001	Esferográfica ponta média escrita azul *#	REQ	Un	6,000	0,05	0,29
1818	04-12-2015	B027001002	Elásticos nº 18	REQ	k	0,100	5,18	0,52
1818	04-12-2015	B022002002	Corrector em caneta com corpo flexível *#	REQ	Un	1,000	0,38	0,38
1818	04-12-2015	B021007002	Cola universal cristal líquida em bisnaga de 35 ml	REQ	Un	1,000	0,48	0,48
1818	04-12-2015	B011001004	Borracha branca grande para lápis *#	REQ	Un	2,000	0,11	0,22
1818	04-12-2015	B010001004	Bolsa individual em plástico com furos para CD'S	REQ	Un	10,000	0,05	0,49
1818	04-12-2015	B003002009	Agrafes 24/6 em caixa de 1000#	REQ	cx	1,000	0,12	0,12
1818	04-12-2015	B003001001	Agrafes nº 10 em caixa de 1000	REQ	cx	1,000	0,10	0,10
1818	04-12-2015	B009005002	Bloco aderente post-it 50 X 75mm *	REQ	Un	3,000	0,17	0,51
1818	04-12-2015	B007001003	Ataches nº 10 - 50mm em caixa de 100	REQ	cx	2,000	5,30	10,59
1818	04-12-2015	B009005003	Bloco aderente post-it 50 X 40mm *	REQ	Un	3,000	0,10	0,29
1818	04-12-2015	B007001005	Ataches nº 12 - 70mm em caixa de 100	REQ	cx	2,000	12,72	25,44
1499	10-12-2015	B024001002	Desenrolador de fita cola pequeno para rolo de 33m	REQ	Un	2,000	1,41	2,82

Assinatura do Funcionário

Assinatura do Responsável

CC-1 Materiais

Município de Coimbra

(designação da autarquia local)

Função: 111 Administração geral

Serviço: 1130 Divisão de Gestão Urbanística

Mês: Dezembro **Ano:** 2015

Documento		Material						
Referência	Data	Código	Designação	Mov.	Unidade	Quantidade	Custo Unitário	Custo Total
1818	16-12-2015	B035001002	Fita cola transparente 33m x 19mm#	REQ	RI	1,000	0,22	0,22
							Total ...	276,46

Assinatura do Funcionário

Assinatura do Responsável

CC-1 Materiais

Município de Coimbra

(designação da autarquia local)

Função: 111 Administração geral
Serviço: 1133 Divisão de Fiscalização

Mês: Dezembro **Ano:** 2015

Documento		Material						
Referência	Data	Código	Designação	Mov.	Unidade	Quantidade	Custo Unitário	Custo Total
1844	07-12-2015	B071017081	Envelope 110x220 com janela mod. 831- CMC#	REQ	Un	300,000	0,02	5,85
1844	07-12-2015	B071017003	Capa de processo de documentos mod. 305 - CMC er	REQ	Un	200,000	0,12	23,24
1844	07-12-2015	B030001002	Esferográfica ponta média escrita preta *#	REQ	Un	3,000	0,05	0,15
1844	07-12-2015	B006001001	Afia lápis simples em metal em cunha com 1 boca	REQ	Un	1,000	0,10	0,10
1844	07-12-2015	B003002009	Agrafes 24/6 em caixa de 1000#	REQ	cx	1,000	0,12	0,12
1844	10-12-2015	B032004002	Etiqueta autocolante para impressora 190x61mm ref.5	REQ	cx	2,000	5,87	11,74
1844	15-12-2015	B049019003	Papel para fotocópia A4 branco 80g #	REQ	RS	10,000	2,32	23,24
1844	16-12-2015	B035001002	Fita cola transparente 33m x 19mm#	REQ	RI	1,000	0,22	0,22
1844	16-12-2015	B011001004	Borracha branca grande para lápis *#	REQ	Un	1,000	0,11	0,11
Total ...								64,77

Assinatura do Funcionário

Assinatura do Responsável

CC-1 Materiais

Município de Coimbra

(designação da autarquia local)

Função: 246 Protecção do meio ambiente e conservação da nature

Serviço: 1135 Divisão de Ambiente

Mês: Dezembro **Ano:** 2015

Documento		Material						
Referência	Data	Código	Designação	Mov.	Unidade	Quantidade	Custo Unitário	Custo Total
1805	02-12-2015	M123001008	Ração seca para canídeo adulto* #	REQ	sc	1,000	16,29	16,29
1805	02-12-2015	H072001001	Sabonete líquido para lavagem de mãos*#	REQ	Lt	15,000	0,45	6,70
1805	02-12-2015	H039001001	Toallete de papel em Z com 24cm x 23cm*#	REQ	mç	80,000	0,38	30,34
1805	02-12-2015	H021001001	Papel higiénico rolo jumbo folha dupla *#	REQ	RI	72,000	0,50	36,11
1805	02-12-2015	H007003001	Desinfectante em blocos para sanita	REQ	Un	3,000	0,29	0,88
1805	02-12-2015	B071017081	Envelope 110x220 com janela mod. 831- CMC#	REQ	Un	30,000	0,02	0,59
1805	02-12-2015	B071017015	Capa processo documentos castanha mod. 314 - CMC#	REQ	Un	30,000	0,02	0,74
1805	02-12-2015	B064001005	Tesoura de escritório com 18cm *	REQ	Un	1,000	0,64	0,64
1805	02-12-2015	B049019003	Papel para fotocópia A4 branco 80g #	REQ	RS	10,000	2,32	23,24
1805	02-12-2015	B049003008	Película autocolante transparente rolo com 50cmx20m	REQ	RI	1,000	7,48	7,48
1805	02-12-2015	B036003001	Furador em metal com capacidade para 25 folhas *#	REQ	Un	1,000	1,96	1,96
1805	02-12-2015	B010002001	Bolsa (mica) plástica para catálogo A4 *#	REQ	Un	20,000	0,01	0,24
1805	02-12-2015	B009005002	Bloco aderente post-it 50 X 75mm *	REQ	Un	2,000	0,17	0,34
1805	02-12-2015	B003002011	Agrafes nº 25 em caixa de 1500#	REQ	cx	1,000	0,28	0,28
1805	02-12-2015	B003001001	Agrafes nº 10 em caixa de 1000	REQ	cx	1,000	0,10	0,10
1805	02-12-2015	B002001012	Agrafador para agrafes nº 25 *	REQ	Un	1,000	0,77	0,77
1864	11-12-2015	H041001002	Saco plástico para lixo comum c/80x120cm baixa dens:	REQ	k	10,000	1,08	10,76
1820	15-12-2015	M095001001	Herbicida liquido	REQ	Lt	5,000	7,17	35,84
1873	15-12-2015	M095001001	Herbicida liquido	REQ	Lt	4,000	7,17	28,67
1805	16-12-2015	B044006001	Marcador fluorescente cor amarelo *	REQ	Un	1,000	0,21	0,21
Total ...								202,18

Assinatura do Funcionário

Assinatura do Responsável

CC-1 Materiais

Município de Coimbra

(designação da autarquia local)

Função: 246 Protecção do meio ambiente e conservação da nature

Serviço: 1136 Serviço Médico Veterinário

Mês: Dezembro **Ano:** 2015

Documento		Material						
Referência	Data	Código	Designação	Mov.	Unidade	Quantidade	Custo Unitário	Custo Total
1807	03-12-2015	V036002002	Luva rev. nitrilo azul punho aberto em tela-Nº10 #	REQ	PR	12,000	1,84	22,09
1807	03-12-2015	V020001002	Sobretotas descartáveis em polipropileno #	REQ	Un	500,000	0,02	9,70
1807	03-12-2015	V019002009	Blusão inverno azul escuro §	REQ	Un	1,000	45,91	45,91
1807	03-12-2015	H022001002	Pá para lixo com cabo vertical em plástico	REQ	Un	3,000	0,76	2,28
1807	03-12-2015	H021002001	Papel industrial absorvente folha dupla com 400m con	REQ	RI	4,000	6,24	24,95
1807	03-12-2015	H015001003	Luva borracha doméstica tamanho M (médio)	REQ	PR	5,000	0,39	1,96
1807	03-12-2015	H015001002	Luva borracha doméstica tamanho S (pequeno)	REQ	PR	5,000	0,54	2,69
1807	03-12-2015	B050005008	Pasta arquivo argolas comercial lombada 40 mm *#	REQ	Un	3,000	0,88	2,64
1807	03-12-2015	B050005005	Pasta arquivo argolas comercial lombada 80 mm *#	REQ	Un	5,000	0,88	4,40
1784	07-12-2015	V036002002	Luva rev. nitrilo azul punho aberto em tela-Nº10 #	REQ	PR	6,000	1,84	11,05
1784	07-12-2015	V036001001	Luva de crute tipo chefe tamanho 10 #	REQ	PR	5,000	2,81	14,07
1784	07-12-2015	V006001001	Fato de oleado tamanho M	REQ	Un	1,000	9,87	9,87
1784	07-12-2015	H085001002	Detergente lava tudo perfumado embalagem de 1,5L#	REQ	Un	24,000	0,66	15,85
1784	07-12-2015	H041001003	Saco plástico para lixo comum c/50x70cm baixa densi	REQ	k	10,000	1,08	10,76
1784	07-12-2015	H041001002	Saco plástico para lixo comum c/80x120cm baixa den:	REQ	k	20,000	1,08	21,53
1784	07-12-2015	H039001001	Toallete de papel em Z com 24cm x 23cm*#	REQ	mç	40,000	0,38	15,17
1784	07-12-2015	H034001001	Vassoura espalmada em nylon despontado especial#	REQ	Un	2,000	1,31	2,62
1784	07-12-2015	H033001001	Toalha de mesa em papel com 30x45cm (maço 1000)	REQ	Un	1,000	6,97	6,97
1784	07-12-2015	H030002003	Líquido lava chão verde amoniacal de 2 litros#	REQ	Un	27,000	0,76	20,47
1784	07-12-2015	H021001001	Papel higiénico rolo jumbo folha dupla *#	REQ	RI	6,000	0,50	3,01
1784	07-12-2015	B107001005	Lapiseira plástica para minas 0,5	REQ	Un	10,000	0,01	0,10
1784	07-12-2015	B049019003	Papel para fotocópia A4 branco 80g #	REQ	RS	4,000	2,32	9,30
1784	07-12-2015	B035005004	Fita auto-adesiva papel liso rolo de 38mm x 50m *#	REQ	RI	2,000	2,05	4,10
1784	07-12-2015	B030001002	Esferográfica ponta média escrita preta *#	REQ	Un	3,000	0,05	0,15

Assinatura do Funcionário

Assinatura do Responsável

CC-1 Materiais

Município de Coimbra

(designação da autarquia local)

Função: 246 Protecção do meio ambiente e conservação da nature

Serviço: 1136 Serviço Médico Veterinário

Mês: Dezembro **Ano:** 2015

Documento		Material						
Referência	Data	Código	Designação	Mov.	Unidade	Quantidade	Custo Unitário	Custo Total
1784	07-12-2015	B030001001	Esferográfica ponta média escrita azul *#	REQ	Un	5,000	0,05	0,24
1784	07-12-2015	B021007004	Cola em stick médio em tubo de 21g#	REQ	Un	2,000	0,27	0,54
1784	07-12-2015	B021007002	Cola universal cristal líquida em bisnaga de 35 ml	REQ	Un	1,000	0,48	0,48
1784	07-12-2015	B020001003	Clips nº 4 - 33mm *#	REQ	cx	1,000	0,17	0,17
1845	07-12-2015	V006001002	Fato de oleado tamanho L	REQ	Un	1,000	9,87	9,87
1784	10-12-2015	B010002001	Bolsa (mica) plástica para catálogo A4 *#	REQ	Un	15,000	0,01	0,18
1784	16-12-2015	B020001004	Clips nº 10 - 50mm *#	REQ	cx	1,000	0,29	0,29
1784	16-12-2015	B011001004	Borracha branca grande para lápis *#	REQ	Un	1,000	0,11	0,11
1872	16-12-2015	B002001012	Agrafador para agrafes nº 25 *	REQ	Un	1,000	0,77	0,77
1872	16-12-2015	M123002005	Ração seca para canídeo cachorro* #	REQ	sc	10,000	26,09	260,93
1872	16-12-2015	M123001008	Ração seca para canídeo adulto* #	REQ	sc	20,000	16,29	325,73
Total ...								860,95

Assinatura do Funcionário

Assinatura do Responsável

CC-1 Materiais

Município de Coimbra

(designação da autarquia local)

Função: 111 Administração geral

Serviço: 1137 DA-Oficinas

Mês: Dezembro **Ano:** 2015

Documento		Material						
Referência	Data	Código	Designação	Mov.	Unidade	Quantidade	Custo Unitário	Custo Total
RS/NOFI	03-12-2015	V002005003	Bota pele biqueira e palmilha em compósito sola PU n	REQ	PR	1,000	22,02	22,02
R1154OFI	04-12-2015	V002005004	Bota pele biqueira e palmilha em compósito sola PU n	REQ	PR	1,000	22,02	22,02
R629HIG	04-12-2015	V002005005	Bota pele biqueira e palmilha em compósito sola PU n	REQ	PR	1,000	22,02	22,02
R982OFI	04-12-2015	V002005008	Bota pele biqueira e palmilha em compósito sola PU n	REQ	PR	1,000	22,02	22,02
R1145OFI	04-12-2015	V002005007	Bota pele biqueira e palmilha em compósito sola PU n	REQ	PR	1,000	22,02	22,02
R1218OFI	07-12-2015	V002005005	Bota pele biqueira e palmilha em compósito sola PU n	REQ	PR	1,000	22,02	22,02
R1223OFI	09-12-2015	3012001001	Spray de contacto eléctrico *	REQ	Un	1,000	7,84	7,84
1847	09-12-2015	B071017081	Envelope 110x220 com janela mod. 831- CMC#	REQ	Un	10,000	0,02	0,20
1847	09-12-2015	B071017015	Capa processo documentos castanha mod. 314 - CMC	REQ	Un	20,000	0,02	0,49
1847	09-12-2015	B071017003	Capa de processo de documentos mod. 305 - CMC er	REQ	Un	15,000	0,12	1,74
1847	09-12-2015	B071017003	Capa de processo de documentos mod. 305 - CMC er	REQ	Un	10,000	0,12	1,16
1847	09-12-2015	B071005013	Livro relatório de viatura mod. 512 - CMC	REQ	Un	20,000	1,63	32,52
1847	09-12-2015	B062001004	Separador em cartolina A4 - (conjunto 12) *#	REQ	Cjt	1,000	0,38	0,38
1847	09-12-2015	B039002001	Lápis de carvão nº 2 de dureza HB#	REQ	Un	3,000	0,05	0,15
1847	09-12-2015	B030002002	Esferográfica de escrita vermelha *	REQ	Un	6,000	0,01	0,06
1847	09-12-2015	B030001002	Esferográfica ponta média escrita preta *#	REQ	Un	3,000	0,05	0,15
1847	09-12-2015	B030001001	Esferográfica ponta média escrita azul *#	REQ	Un	3,000	0,05	0,15
1847	09-12-2015	B021007002	Cola universal cristal líquida em bisnaga de 35 ml	REQ	Un	1,000	0,48	0,48
1847	09-12-2015	B019002002	Cesto plástico de secretária em módulos agrupaveis	REQ	Un	8,000	1,09	8,71
1847	09-12-2015	B009005002	Bloco aderente post-it 50 X 75mm *	REQ	Un	1,000	0,17	0,17
1809	09-12-2015	B071017015	Capa processo documentos castanha mod. 314 - CMC	REQ	Un	20,000	0,02	0,49
R1227OFI	10-12-2015	V036001003	Luva de crute tipo chefe tamanho 9 #	REQ	PR	1,000	2,81	2,81
1714	10-12-2015	B044001002	Marcador grosso de tinta permanente cor preto	REQ	Un	1,000	0,27	0,27
1714	10-12-2015	B024001002	Desenrolador de fita cola pequeno para rolo de 33m	REQ	Un	1,000	1,41	1,41

Assinatura do Funcionário

Assinatura do Responsável

CC-1 Materiais

Município de Coimbra

(designação da autarquia local)

Função: 111 Administração geral

Serviço: 1137 DA-Oficinas

Mês: Dezembro **Ano:** 2015

Documento		Material						
Referência	Data	Código	Designação	Mov.	Unidade	Quantidade	Custo Unitário	Custo Total
KMS0	11-12-2015	G001001001	Gasóleo a granel *	REQ	Lt	12,010	1,05	12,56
R1225OFI	11-12-2015	V002005002	Bota pele biqueira e palmilha em compósito sola PU n	REQ	PR	1,000	22,02	22,02
R1230OFI	11-12-2015	H058001001	Desengordurante de motor e chassi *	REQ	Lt	20,000	2,48	49,66
R1236OFI	15-12-2015	3029001001	Rolo fita isolad. preta TESA 6000 V (20m X19 mm) *	REQ	Un	1,000	2,55	2,55
1809	15-12-2015	B049019003	Papel para fotocópia A4 branco 80g #	REQ	RS	5,000	2,32	11,62
1870	15-12-2015	B007001005	Ataches nº 12 - 70mm em caixa de 100	REQ	cx	1,000	12,72	12,72
1870	15-12-2015	B007001007	Ataches nº 5 - 25mm em caixa de 100	REQ	cx	1,000	2,69	2,69
1870	15-12-2015	B007001003	Ataches nº 10 - 50mm em caixa de 100	REQ	cx	1,000	5,30	5,30
1870	15-12-2015	B007001002	Ataches nº 8 - 35mm em caixa de 100	REQ	cx	1,000	2,81	2,81
KMS0	16-12-2015	G001001001	Gasóleo a granel *	REQ	Lt	11,020	1,05	11,52
R1241OFI	16-12-2015	V036002001	Luva rev. nitrilo azul punho aberto em tela-Nº 9 #	REQ	PR	1,000	2,45	2,45
R1242OFI	16-12-2015	1023001001	Disco de rebarbar (115 X 6,5 X 22 mm) *	REQ	Un	1,000	2,08	2,08
R1242OFI	16-12-2015	1022003001	Disco de corte metal plano (125 X 1,6 X 22 mm) *	REQ	Un	3,000	2,66	7,97
R1244OFI	16-12-2015	V036001003	Luva de crute tipo chefe tamanho 9 #	REQ	PR	1,000	2,81	2,81
1847	16-12-2015	B035001002	Fita cola transparente 33m x 19mm#	REQ	RI	1,000	0,22	0,22
1847	16-12-2015	B020001003	Clips nº 4 - 33mm *#	REQ	cx	1,000	0,17	0,17
R810OFI	17-12-2015	1059004002	Terifon cabeça de queijo (3/4" X 12 mm)	DEV	Un	12,000	0,04	-0,50
R810OFI	17-12-2015	1059005002	Terifon especial (4,0 X 19 mm)	REQ	Un	12,000	0,05	0,60
R1257OFI	21-12-2015	H059001001	Desinfetante para contentor do lixo *	REQ	Lt	20,000	2,31	46,23
KMS0	23-12-2015	G001001001	Gasóleo a granel *	REQ	Lt	11,000	1,01	11,09
							Total ...	397,87

Assinatura do Funcionário

Assinatura do Responsável

CC-1 Materiais

Município de Coimbra

(designação da autarquia local)

Função: 111 Administração geral

Serviço: 1138 DCTD-Seção Administrativa

Mês: Dezembro **Ano:** 2015

Documento		Material						
Referência	Data	Código	Designação	Mov.	Unidade	Quantidade	Custo Unitário	Custo Total
1777	07-12-2015	B094001001	CD R - virgem gravável de 700MB - 80mnt.#	REQ	Un	6,000	0,29	1,76
1777	07-12-2015	H021001001	Papel higiénico rolo jumbo folha dupla *#	REQ	RI	120,000	0,50	60,18
1777	07-12-2015	H005001002	Creme de limpeza em embalagem de 500ml	REQ	Un	1,000	1,14	1,14
1777	07-12-2015	X001002007	Pensos rapidos #	REQ	Un	15,000	0,02	0,34
1777	07-12-2015	X001002001	Toalhetes Alcool #	REQ	Un	20,000	0,02	0,35
1777	07-12-2015	X001001002	Betadine Dermico/Iodopovidina Frasco 125ml #	REQ	Fr	1,000	1,13	1,13
1777	07-12-2015	H085003003	Detergente para máquina de lavar roupa em pó em en	REQ	EM	1,000	6,12	6,12
1777	07-12-2015	H085001002	Detergente lava tudo perfumado embalagem de 1,5L#	REQ	Un	2,000	0,66	1,32
1777	07-12-2015	H072001001	Sabonete líquido para lavagem de mãos*#	REQ	Lt	10,000	0,45	4,47
1777	07-12-2015	H041001003	Saco plástico para lixo comum c/50x70cm baixa densi	REQ	k	5,000	1,08	5,38
1777	07-12-2015	H041001002	Saco plástico para lixo comum c/80x120cm baixa den:	REQ	k	5,000	1,08	5,38
1777	07-12-2015	H039001001	Toalhete de papel em Z com 24cm x 23cm*#	REQ	mç	120,000	0,38	45,50
1777	07-12-2015	H030002003	Líquido lava chão verde amoniacal de 2 litros#	REQ	Un	2,000	0,76	1,52
1777	07-12-2015	H018001001	Detergente em pó p/ lavar roupa manual 600gr	REQ	Un	1,000	1,06	1,06
1777	07-12-2015	H014001002	Lixívia em garrafão de 5 litros#	REQ	Un	1,000	0,71	0,71
1777	07-12-2015	H002001001	Purificador de ar em spray embalagem 300ml	REQ	Un	2,000	1,09	2,18
1777	07-12-2015	B103001014	Tinteiro para impressora a côres HP C6578 D #	REQ	Un	1,000	32,40	32,40
1777	07-12-2015	B102001002	DVD-RW regravável de 4,7GB 4x c/ caixa individual #	REQ	Un	3,000	1,15	3,45
1777	07-12-2015	B102001001	DVD-R gravável de 4,7GB 8x com caixa individual #	REQ	Un	5,000	0,54	2,69
1777	07-12-2015	B079001002	Plástico bolha de ar com 1,60m largura x 150m	REQ	RI	1,000	90,51	90,51
1777	07-12-2015	B071017085	Envelope 310x410 (A3) mod. 835 - CMC#	REQ	Un	10,000	0,18	1,77
1777	07-12-2015	B071017082	Envelope 176x250 (A5) mod. 832 - CMC#	REQ	Un	20,000	0,08	1,59
1777	07-12-2015	B071017081	Envelope 110x220 com janela mod. 831- CMC#	REQ	Un	100,000	0,02	1,95
1777	07-12-2015	B071017015	Capa processo documentos castanha mod. 314 - CMC	REQ	Un	150,000	0,02	3,68

Assinatura do Funcionário

Assinatura do Responsável

CC-1 Materiais

Município de Coimbra

(designação da autarquia local)

Função: 111 Administração geral

Serviço: 1138 DCTD-Seção Administrativa

Mês: **Ano:**

Documento		Material						
Referência	Data	Código	Designação	Mov.	Unidade	Quantidade	Custo Unitário	Custo Total
1777	07-12-2015	B071011031	Envelope mod. 809 - CMC	REQ	Un	200,000	0,03	5,38
1777	07-12-2015	B049018002	Papel branco para fotocópia A3 de 80g#	REQ	RS	1,000	4,86	4,86
1777	07-12-2015	B039002001	Lápis de carvão nº 2 de dureza HB#	REQ	Un	3,000	0,05	0,15
1777	07-12-2015	B030002002	Esferográfica de escrita vermelha *	REQ	Un	20,000	0,01	0,20
1777	07-12-2015	B030001002	Esferográfica ponta média escrita preta *#	REQ	Un	3,000	0,05	0,15
1777	07-12-2015	B030001001	Esferográfica ponta média escrita azul *#	REQ	Un	5,000	0,05	0,24
1777	07-12-2015	B022002002	Corrector em caneta com corpo flexível *#	REQ	Un	2,000	0,38	0,76
1777	07-12-2015	B021007004	Cola em stick médio em tubo de 21g#	REQ	Un	1,000	0,27	0,27
1777	07-12-2015	B021007002	Cola universal cristal líquida em bisnaga de 35 ml	REQ	Un	1,000	0,48	0,48
1777	07-12-2015	B009005003	Bloco aderente post-it 50 X 40mm *	REQ	Un	2,000	0,10	0,20
1777	07-12-2015	B009005002	Bloco aderente post-it 50 X 75mm *	REQ	Un	2,000	0,17	0,34
1777	07-12-2015	B009005001	Bloco aderente post-it 100 X 75mm *	REQ	Un	1,000	0,27	0,27
1777	07-12-2015	B003002009	Agrafes 24/6 em caixa de 1000#	REQ	cx	2,000	0,12	0,25
1777	10-12-2015	B044001002	Marcador grosso de tinta permanente cor preto	REQ	Un	1,000	0,27	0,27
1777	10-12-2015	B010002001	Bolsa (mica) plástica para catálogo A4 *#	REQ	Un	20,000	0,01	0,24
1777	15-12-2015	B049019003	Papel para fotocópia A4 branco 80g #	REQ	RS	15,000	2,32	34,86
1777	16-12-2015	B044006004	Marcador fluorescente cor verde *	REQ	Un	1,000	0,21	0,21
1777	16-12-2015	B035001002	Fita cola transparente 33m x 19mm#	REQ	RI	2,000	0,22	0,44
1777	16-12-2015	B021007007	Cola tipo pasta adesiva branca patafix 60g	REQ	Un	4,000	2,26	9,05
1777	16-12-2015	B020001003	Clips nº 4 - 33mm *#	REQ	cx	1,000	0,17	0,17
1777	16-12-2015	B011001004	Borracha branca grande para lápis *#	REQ	Un	1,000	0,11	0,11
Total ...								335,48

Assinatura do Funcionário

Assinatura do Responsável

CC-1 Materiais

Município de Coimbra

(designação da autarquia local)

Função: 111 Administração geral

Serviço: 1139 Departamento de Obras Municipais

Mês: Dezembro **Ano:** 2015

Documento		Material						
Referência	Data	Código	Designação	Mov.	Unidade	Quantidade	Custo Unitário	Custo Total
1449	03-12-2015	V002005007	Bota pele biqueira e palmilha em compósito sola PU n	REQ	PR	1,000	22,02	22,02
1836	11-12-2015	H072001001	Sabonete líquido para lavagem de mãos*#	REQ	Lt	5,000	0,45	2,23
1836	11-12-2015	H039001001	Toalhete de papel em Z com 24cm x 23cm*#	REQ	mç	30,000	0,38	11,38
1836	11-12-2015	H021001001	Papel higiênico rolo jumbo folha dupla *#	REQ	RI	12,000	0,50	6,02
1836	11-12-2015	H014001002	Lixívia em garrafão de 5 litros#	REQ	Un	1,000	0,71	0,71
1836	11-12-2015	H007001002	Desinfectante de sanita líquido embalagem 750ml	REQ	Un	2,000	1,00	2,01
1836	11-12-2015	H002001001	Purificador de ar em spray embalagem 300ml	REQ	Un	2,000	1,09	2,18
1836	11-12-2015	B071017082	Envelope 176x250 (A5) mod. 832 - CMC#	REQ	Un	10,000	0,08	0,79
1836	11-12-2015	B071017081	Envelope 110x220 com janela mod. 831- CMC#	REQ	Un	50,000	0,02	0,98
1836	11-12-2015	B071017015	Capa processo documentos castanha mod. 314 - CMC	REQ	Un	30,000	0,02	0,74
1836	11-12-2015	B071017003	Capa de processo de documentos mod. 305 - CMC er	REQ	Un	30,000	0,12	3,49
1836	11-12-2015	B050005005	Pasta arquivo argolas comercial lombada 80 mm *#	REQ	Un	6,000	0,88	5,28
1836	11-12-2015	B049018002	Papel branco para fotocópia A3 de 80g#	REQ	RS	1,000	4,86	4,86
1836	11-12-2015	B030001001	Esferográfica ponta média escrita azul *#	REQ	Un	3,000	0,05	0,15
1836	15-12-2015	B049019003	Papel para fotocópia A4 branco 80g #	REQ	RS	15,000	2,32	34,86
1836	16-12-2015	B022002002	Corrector em caneta com corpo flexivel *#	REQ	Un	1,000	0,38	0,38
Total ...								98,08

Assinatura do Funcionário

Assinatura do Responsável

CC-1 Materiais

Município de Coimbra

(designação da autarquia local)

Função: 111 Administração geral
Serviço: 1140 Divisão de Estudos e Projetos

Mês: Dezembro **Ano:** 2015

Documento		Material						
Referência	Data	Código	Designação	Mov.	Unidade	Quantidade	Custo Unitário	Custo Total
1810	03-12-2015	T015003002	Tinta fluorescente em spray côr laranja 500ml* #	REQ	Un	2,000	5,40	10,80
1810	03-12-2015	H039001001	Toallete de papel em Z com 24cm x 23cm*#	REQ	mç	20,000	0,38	7,58
1810	03-12-2015	H021001001	Papel higiénico rolo jumbo folha dupla *#	REQ	RI	12,000	0,50	6,02
1810	03-12-2015	C050001002	Prego quadrado cavilha 6 (C-6) #	REQ	k	4,000	2,01	8,02
1810	03-12-2015	C050001001	Prego quadrado cavilha 5 (C-5) #	REQ	k	4,000	1,13	4,53
1810	03-12-2015	B094001001	CD R - virgem gravável de 700MB - 80mnt.#	REQ	Un	5,000	0,29	1,47
1810	03-12-2015	B062001004	Separador em cartolina A4 - (conjunto 12) *#	REQ	Cjt	2,000	0,38	0,76
1810	03-12-2015	B050005008	Pasta arquivo argolas comercial lombada 40 mm *#	REQ	Un	3,000	0,88	2,64
1810	03-12-2015	B050005005	Pasta arquivo argolas comercial lombada 80 mm *#	REQ	Un	3,000	0,88	2,64
1810	03-12-2015	B049029002	Papel branco opaco Inkjectmono com 914mmx50mx50	REQ	RI	1,000	5,12	5,12
1810	03-12-2015	B049019003	Papel para fotocópia A4 branco 80g #	REQ	RS	5,000	2,32	11,62
1810	03-12-2015	B049018002	Papel branco para fotocópia A3 de 80g#	REQ	RS	1,000	4,86	4,86
1810	03-12-2015	B030001002	Esferográfica ponta média escrita preta *#	REQ	Un	3,000	0,05	0,15
1810	03-12-2015	B030001001	Esferográfica ponta média escrita azul *#	REQ	Un	3,000	0,05	0,15
1810	03-12-2015	B012001002	Caixa arquivo de revistas com 16cm de lombada *	REQ	Un	3,000	1,88	5,65
1810	03-12-2015	B007001007	Ataches nº 5 - 25mm em caixa de 100	REQ	cx	1,000	2,69	2,69
1810	03-12-2015	B007001005	Ataches nº 12 - 70mm em caixa de 100	REQ	cx	1,000	12,72	12,72
1810	03-12-2015	B007001003	Ataches nº 10 - 50mm em caixa de 100	REQ	cx	1,000	5,30	5,30
1810	03-12-2015	B007001002	Ataches nº 8 - 35mm em caixa de 100	REQ	cx	1,000	2,81	2,81
1810	10-12-2015	B044001002	Marcador grosso de tinta permanente cor preto	REQ	Un	1,000	0,27	0,27
1810	10-12-2015	B010002001	Bolsa (mica) plástica para catálogo A4 *#	REQ	Un	10,000	0,01	0,12
							Total ...	95,92

Assinatura do Funcionário

Assinatura do Responsável

CC-1 Materiais

Município de Coimbra

(designação da autarquia local)

Função: 111 Administração geral

Serviço: 1141 Divisão de Edifícios e Equipamentos Municipais

Mês: Dezembro **Ano:** 2015

Documento		Material						
Referência	Data	Código	Designação	Mov.	Unidade	Quantidade	Custo Unitário	Custo Total
RCE-185/15	01-12-2015	E001008003	Abraçadeira com serrilha interior ref.32049-7,6x360mr	REQ	Un	100,000	0,22	22,02
RCE-185/15	01-12-2015	C064001016	Placa de aglomerado com 2,75 x 1,83 x 0,019m #	REQ	Un	1,000	31,01	31,01
RCE-185/15	01-12-2015	C064001015	Placa de aglomerado com 2,75 x 1,83 x 0,016m #	REQ	Un	4,000	26,91	107,63
RCE-187/15	02-12-2015	V025001004	Óculos proteção agente químico resguardo lateral #	REQ	Un	1,000	1,17	1,17
1602	03-12-2015	V002005004	Bota pele biqueira e palmilha em compósito sola PU n	REQ	PR	1,000	22,02	22,02
RCE-187/15	04-12-2015	C063001011	Peça pinho seco em pêlo com 2,60 x 0,055m (tabuado	REQ	m2	1,900	22,02	41,83
RCE-188/15	09-12-2015	M074003001	Gás comprimido mistura de 18% de CO2 em Argon er	REQ	Grf	1,000	32,36	32,36
RCE-192/15	15-12-2015	F038002003	Fita métrica com 5m em aço	REQ	Un	1,000	4,57	4,57
RCE-192/15	15-12-2015	B044001002	Marcador grosso de tinta permanente cor preto	REQ	Un	2,000	0,27	0,54
RCE-194/15	17-12-2015	H027001001	Sabão azul em barra de 1,5kg#	REQ	BR	1,000	1,59	1,59
RCE-194/15	17-12-2015	F033001004	Escova de aço nº 5	REQ	Un	1,000	0,92	0,92
RCE-195/15	18-12-2015	M086003004	Parafuso ferro zincado cabeça oval arreigada c/ porca	REQ	Un	400,000	0,02	9,80
RCE-196,15	18-12-2015	C011001003	Cimento cinzento CEMII/B-L 32,5N em saco de 25kg #	REQ	Un	72,000	2,61	187,57
RCE-197/15	18-12-2015	M026005001	Disco de diamante 230mm x 22mm #	REQ	Un	1,000	29,72	29,72
RCE-202/15	30-12-2015	C050001009	Prego quadrado fasquiado 5 X 13 1/2	REQ	k	1,600	0,91	1,45
RCE-200/15	30-12-2015	V036001001	Luva de crute tipo chefe tamanho 10 #	REQ	PR	4,000	2,81	11,25
RCE-199/15	30-12-2015	V019001001	Blusão 2 estações alta visibilidade azul/laranja §	REQ	Un	1,000	61,32	61,32
RCE-202/15	30-12-2015	F040001008	Folha de serra de recortes refª. T345XF(tico-tico)	REQ	EM	1,000	12,51	12,51
RCE-202/15	30-12-2015	F040001007	Folha de serra de recortes refª. T234X (tico-tico)	REQ	EM	1,000	9,63	9,63
Total ...								588,91

Assinatura do Funcionário

Assinatura do Responsável

CC-1 Materiais

Município de Coimbra

(designação da autarquia local)

Função: 111 Administração geral
Serviço: 1142 DEEM-Serviços Técnicos

Mês: Dezembro **Ano:** 2015

Documento		Material						
Referência	Data	Código	Designação	Mov.	Unidade	Quantidade	Custo Unitário	Custo Total
1848	11-12-2015	B107001005	Lapiseira plástica para minas 0,5	REQ	Un	5,000	0,01	0,05
1848	11-12-2015	B071017015	Capa processo documentos castanha mod. 314 - CMC	REQ	Un	100,000	0,02	2,45
1848	11-12-2015	B071017003	Capa de processo de documentos mod. 305 - CMC er	REQ	Un	25,000	0,12	2,91
1848	11-12-2015	B062001004	Separador em cartolina A4 - (conjunto 12) *#	REQ	Cjt	20,000	0,38	7,58
1848	11-12-2015	B050011004	Pasta cartolina branca brilhante com 10cm lombada c	REQ	Un	1,000	2,20	2,20
1848	11-12-2015	B050011002	Pasta cartolina branca brilhante com 5cm lombada co	REQ	Un	5,000	1,91	9,54
1848	11-12-2015	B050011001	Pasta cartolina branca brilhante com 3cm lombada co	REQ	Un	3,000	1,91	5,72
1848	11-12-2015	B044003002	Marcador de feltro ponta média cor azul	REQ	Un	2,000	0,40	0,81
1848	11-12-2015	B039002001	Lápis de carvão nº 2 de dureza HB#	REQ	Un	5,000	0,05	0,25
1848	11-12-2015	B032001028	Etiqueta auto-adesiva branca 210x297 formato A4 *	REQ	Fl	60,000	0,05	3,08
1848	11-12-2015	B021007002	Cola universal cristal líquida em bisnaga de 35 ml	REQ	Un	3,000	0,48	1,43
1848	11-12-2015	B014001010	Minas calibradas 0,5 HB em embalagem de 12 minas	REQ	EM	1,000	0,11	0,11
1848	11-12-2015	B010002001	Bolsa (mica) plástica para catálogo A4 *#	REQ	Un	20,000	0,01	0,24
1848	11-12-2015	B009005003	Bloco aderente post-it 50 X 40mm *	REQ	Un	3,000	0,10	0,29
1848	11-12-2015	B009005002	Bloco aderente post-it 50 X 75mm *	REQ	Un	3,000	0,17	0,51
1848	11-12-2015	B003002009	Agrafes 24/6 em caixa de 1000#	REQ	cx	2,000	0,13	0,26
1848	16-12-2015	B035001002	Fita cola transparente 33m x 19mm#	REQ	RI	2,000	0,22	0,44
1848	16-12-2015	B022002002	Corrector em caneta com corpo flexível *#	REQ	Un	3,000	0,38	1,14
Total ...								39,01

Assinatura do Funcionário

Assinatura do Responsável

CC-1 Materiais

Município de Coimbra

(designação da autarquia local)

Função: 331 Transportes rodoviários

Serviço: 1144 Divisão de Infraestruturas, Esp. Púb e Trânsito

Mês: Dezembro **Ano:** 2015

Documento		Material						
Referência	Data	Código	Designação	Mov.	Unidade	Quantidade	Custo Unitário	Custo Total
KMS0	01-12-2015	G001001001	Gasóleo a granel *	REQ	Lt	15,310	1,04	15,93
KMS0	01-12-2015	G001001001	Gasóleo a granel *	REQ	Lt	40,000	1,04	41,61
1798	02-12-2015	V036001001	Luva de crute tipo chefe tamanho 10 #	REQ	PR	24,000	2,81	67,52
1798	02-12-2015	M026005001	Disco de diamante 230mm x 22mm #	REQ	Un	2,000	29,72	59,44
1798	02-12-2015	M026001003	Disco corte ferro A 30n 5b (230x3x22) #	REQ	Un	2,000	1,86	3,72
1798	02-12-2015	H067001001	Lava mãos líquido tipo industrial*	REQ	Lt	5,000	0,98	4,90
1798	02-12-2015	H039001001	Toallete de papel em Z com 24cm x 23cm*#	REQ	mç	40,000	0,38	15,17
1798	02-12-2015	H007003003	Tela aromatizante com agente bactericida	REQ	Un	3,000	3,93	11,78
1798	02-12-2015	H002001001	Purificador de ar em spray embalagem 300ml	REQ	Un	2,000	1,09	2,18
1798	02-12-2015	F013002001	Cabo de enxada com 1,20m	REQ	Un	3,000	2,17	6,50
1798	02-12-2015	B071017056	Livro guias de transporte mod. 355 - CMC#	REQ	Un	3,000	3,06	9,17
1798	02-12-2015	B071017015	Capa processo documentos castanha mod. 314 - CMC#	REQ	Un	20,000	0,02	0,49
1798	02-12-2015	B071001008	Livro serviço de veículos mod. 487- CMC #	REQ	Un	5,000	1,98	9,92
1798	02-12-2015	B060001001	Saca agrafes tipo pinça com punho em plástico	REQ	Un	1,000	0,22	0,22
1798	02-12-2015	B049019003	Papel para fotocópia A4 branco 80g #	REQ	RS	3,000	2,32	6,97
1798	02-12-2015	B039002001	Lápis de carvão nº 2 de dureza HB#	REQ	Un	4,000	0,05	0,20
1798	02-12-2015	B036003001	Furador em metal com capacidade para 25 folhas *#	REQ	Un	1,000	1,96	1,96
1798	02-12-2015	B030001001	Esferográfica ponta média escrita azul *#	REQ	Un	6,000	0,05	0,29
1798	02-12-2015	B020001004	Clips nº 10 - 50mm *#	REQ	cx	1,000	0,29	0,29
1798	02-12-2015	B020001003	Clips nº 4 - 33mm *#	REQ	cx	1,000	0,17	0,17
1798	02-12-2015	B009005003	Bloco aderente post-it 50 X 40mm *	REQ	Un	2,000	0,10	0,20
1798	02-12-2015	B009005002	Bloco aderente post-it 50 X 75mm *	REQ	Un	1,000	0,17	0,17
1798	02-12-2015	B006001001	Afia lápis simples em metal em cunha com 1 boca	REQ	Un	1,000	0,10	0,10
1798	02-12-2015	B003002009	Agrafes 24/6 em caixa de 1000#	REQ	cx	2,000	0,12	0,25

Assinatura do Funcionário

Assinatura do Responsável

CC-1 Materiais

Município de Coimbra

(designação da autarquia local)

Função: 331 Transportes rodoviários

Serviço: 1144 Divisão de Infraestruturas, Esp. Púb e Trânsito

Mês: Dezembro

Ano: 2015

Documento		Material						
Referência	Data	Código	Designação	Mov.	Unidade	Quantidade	Custo Unitário	Custo Total
DIEPT114	03-12-2015	V002005006	Bota pele biqueira e palmilha em compósito sola PU n	REQ	PR	2,000	22,02	44,03
DIEPT114	03-12-2015	V002005005	Bota pele biqueira e palmilha em compósito sola PU n	REQ	PR	1,000	22,02	22,02
DIEPT114	03-12-2015	V002005004	Bota pele biqueira e palmilha em compósito sola PU n	REQ	PR	2,000	22,02	44,03
DIEPT114	03-12-2015	V002005003	Bota pele biqueira e palmilha em compósito sola PU n	REQ	PR	1,000	22,02	22,02
1502	03-12-2015	V002005008	Bota pele biqueira e palmilha em compósito sola PU n	REQ	PR	1,000	22,02	22,02
DIEPTV122	03-12-2015	T022002001	Tinta primário ferro à base fosfato zinco cor cinza #	REQ	Lt	1,500	8,99	13,49
DIEPTV122	03-12-2015	F087001003	Trincha super de 2" #	REQ	Un	2,000	2,76	5,53
1813	03-12-2015	M020001001	Corticate com 1metro de altura e 5mm de espessura #	REQ	m2	1,500	7,79	11,69
1813	03-12-2015	M018001002	Cola contacto forte* #	REQ	Lt	1,000	9,01	9,01
1446	04-12-2015	F013004001	Cabo de picareta	REQ	Un	3,000	1,71	5,14
DIEPTV123	04-12-2015	T022002001	Tinta primário ferro à base fosfato zinco cor cinza #	REQ	Lt	1,500	8,99	13,49
1841	07-12-2015	H039001001	Toallete de papel em Z com 24cm x 23cm* #	REQ	mç	20,000	0,38	7,58
1841	07-12-2015	H021001001	Papel higiénico rolo jumbo folha dupla * #	REQ	RI	24,000	0,50	12,04
1841	07-12-2015	F038002003	Fita métrica com 5m em aço	REQ	Un	2,000	4,57	9,15
1841	07-12-2015	B094001001	CD R - virgem gravável de 700MB - 80mnt.#	REQ	Un	5,000	0,29	1,47
1841	07-12-2015	B071017015	Capa processo documentos castanha mod. 314 - CMC	REQ	Un	100,000	0,02	2,45
1841	07-12-2015	B071017003	Capa de processo de documentos mod. 305 - CMC er	REQ	Un	50,000	0,12	5,81
1841	07-12-2015	B058001002	Régua em plástico biselada com 30cm	REQ	Un	1,000	0,25	0,25
1841	07-12-2015	B050005005	Pasta arquivo argolas comercial lombada 80 mm * #	REQ	Un	6,000	0,88	5,28
1841	07-12-2015	B039002001	Lápis de carvão nº 2 de dureza HB#	REQ	Un	3,000	0,05	0,15
1841	07-12-2015	B030001001	Esferográfica ponta média escrita azul * #	REQ	Un	6,000	0,05	0,29
1841	07-12-2015	B027001003	Elásticos nº 88	REQ	k	0,200	4,77	0,95
1841	07-12-2015	B020001003	Clips nº 4 - 33mm * #	REQ	cx	2,000	0,17	0,34
1841	07-12-2015	B012001001	Caixa arquivo tipo francês 360x260x220mm com tamp	REQ	Un	5,000	4,95	24,77

Assinatura do Funcionário

Assinatura do Responsável

CC-1 Materiais

Município de Coimbra

(designação da autarquia local)

Função: 331 Transportes rodoviários

Serviço: 1144 Divisão de Infraestruturas, Esp. Púb e Trânsito

Mês: Dezembro

Ano: 2015

Documento		Material						
Referência	Data	Código	Designação	Mov.	Unidade	Quantidade	Custo Unitário	Custo Total
1841	07-12-2015	B009005003	Bloco aderente post-it 50 X 40mm *	REQ	Un	2,000	0,10	0,20
1841	07-12-2015	B009005002	Bloco aderente post-it 50 X 75mm *	REQ	Un	2,000	0,17	0,34
1841	07-12-2015	B009002002	Bloco apontamentos A4 liso *	REQ	Un	1,000	0,85	0,85
1841	07-12-2015	B003001001	Agrafes nº 10 em caixa de 1000	REQ	cx	1,000	0,10	0,10
KMS0	09-12-2015	G001001001	Gasóleo a granel *	REQ	Lt	15,070	1,05	15,84
DIEPTV126	09-12-2015	V036004006	Luva de protecção para trabalhos de precisão nº 10 #	REQ	PR	3,000	1,08	3,23
DIEPTV126	09-12-2015	V036004005	Luva de protecção para trabalhos de precisão nº 9 #	REQ	PR	3,000	1,08	3,23
DIEPTV126	09-12-2015	M026001003	Disco corte ferro A 30n 5b (230x3x22) #	REQ	Un	3,000	1,86	5,58
1841	10-12-2015	B044009004	Marcador fino para escrita em acetato/CD cor preto	REQ	Un	1,000	0,27	0,27
1841	10-12-2015	B044009001	Marcador fino para escrita em acetato/CD cor azul	REQ	Un	1,000	0,27	0,27
1841	10-12-2015	B010002001	Bolsa (mica) plástica para catálogo A4 *#	REQ	Un	20,000	0,01	0,24
1798	10-12-2015	B002002009	Agrafador tipo alicate para agrafes 24/6 e 24/8 *	REQ	Un	1,000	4,77	4,77
DIEPTH74	15-12-2015	F087001004	Trincha super de 2 1/2"#	REQ	Un	2,000	4,40	8,79
DIEPTH74	15-12-2015	F087001001	Trincha super de 1"#	REQ	Un	2,000	1,48	2,97
DIEPTH74	15-12-2015	F070003007	Pincel redondo nº 6 super	REQ	Un	2,000	0,67	1,35
1841	15-12-2015	B049019003	Papel para fotocópia A4 branco 80g #	REQ	RS	20,000	2,32	46,48
KMS0	16-12-2015	G001001001	Gasóleo a granel *	REQ	Lt	39,160	1,05	40,95
1841	16-12-2015	B044006004	Marcador fluorescente cor verde *	REQ	Un	1,000	0,21	0,21
1841	16-12-2015	B044006001	Marcador fluorescente cor amarelo *	REQ	Un	2,000	0,21	0,42
1841	16-12-2015	B011001004	Borracha branca grande para lápis *#	REQ	Un	2,000	0,11	0,22
DIEPTH176	17-12-2015	V005003002	Fato descartável com capuz tipo Tyveck tamanho L #	REQ	Un	1,000	4,62	4,62
DIEPTH179	21-12-2015	M074002001	Gás Camping em recargas de 1,8Kg	REQ	Un	1,000	10,93	10,93

Assinatura do Funcionário

Assinatura do Responsável

CC-1 Materiais

Município de Coimbra

(designação da autarquia local)

Função: 331 Transportes rodoviários

Serviço: 1144 Divisão de Infraestruturas, Esp. Púb e Trânsito

Mês: Dezembro **Ano:** 2015

Documento		Material						
Referência	Data	Código	Designação	Mov.	Unidade	Quantidade	Custo Unitário	Custo Total
DIEPT180	30-12-2015	F062001001	Pá de bico	REQ	Un	1,000	7,12	7,12
							Total ...	701,13

Assinatura do Funcionário

Assinatura do Responsável

CC-1 Materiais

Município de Coimbra

(designação da autarquia local)

Função: 320 Indústria e energia

Serviço: 1150 Gabinete de Serviços Especiais

Mês: Dezembro **Ano:** 2015

Documento		Material						
Referência	Data	Código	Designação	Mov.	Unidade	Quantidade	Custo Unitário	Custo Total
1351	03-12-2015	V002005003	Bota pele biqueira e palmilha em compósito sola PU n	REQ	PR	2,000	22,02	44,03
1860	11-12-2015	H085001002	Detergente lava tudo perfumado embalagem de 1,5L#	REQ	Un	1,000	0,66	0,66
1860	11-12-2015	H016001001	Insecticida em spray embalagem 300ml	REQ	Un	1,000	1,93	1,93
1860	11-12-2015	H009003001	Esfregão verde	REQ	Un	1,000	0,18	0,18
1860	11-12-2015	H007003003	Tela aromatizante com agente bactericida	REQ	Un	1,000	3,93	3,93
1860	11-12-2015	H007003001	Desinfectante em blocos para sanita	REQ	Un	2,000	0,29	0,59
1860	11-12-2015	H002001001	Purificador de ar em spray embalagem 300ml	REQ	Un	1,000	1,09	1,09
1860	11-12-2015	H001001001	Limpa vidros tipo doméstico embalagem 500ml	REQ	Un	1,000	0,64	0,64
1350	30-12-2015	V002001008	Bota dielétrica em pele hidrofugada nº 44	REQ	PR	1,000	61,27	61,27
1350	30-12-2015	V002001007	Bota dielétrica em pele hidrofugada nº 43	REQ	PR	2,000	61,27	122,53
1350	30-12-2015	V002001006	Bota dielétrica em pele hidrofugada nº 42	REQ	PR	1,000	61,27	61,27
1350	30-12-2015	V002001005	Bota dielétrica em pele hidrofugada nº 41	REQ	PR	1,000	61,27	61,27
1350	30-12-2015	V002001004	Bota dielétrica em pele hidrofugada nº 40	REQ	PR	1,000	61,27	61,27
Total ...								420,66

Assinatura do Funcionário

Assinatura do Responsável

CC-1 Materiais

Município de Coimbra

(designação da autarquia local)

Função: 111 Administração geral

Serviço: 1153 Depart. Desenv. Social e Ambiente

Mês: Dezembro **Ano:** 2015

Documento		Material						
Referência	Data	Código	Designação	Mov.	Unidade	Quantidade	Custo Unitário	Custo Total
1817	04-12-2015	H072001001	Sabonete líquido para lavagem de mãos*#	REQ	Lt	5,000	0,45	2,23
1817	04-12-2015	H039001001	Toallete de papel em Z com 24cm x 23cm*#	REQ	mç	40,000	0,38	15,17
1817	04-12-2015	H021001001	Papel higiénico rolo jumbo folha dupla *#	REQ	RI	36,000	0,50	18,05
1817	04-12-2015	F038002003	Fita métrica com 5m em aço	REQ	Un	1,000	4,57	4,57
1817	04-12-2015	B103001001	Tinteiro para impressora preto HP 51645 A #	REQ	Un	1,000	30,70	30,70
1817	04-12-2015	B071017082	Envelope 176x250 (A5) mod. 832 - CMC#	REQ	Un	20,000	0,08	1,59
1817	04-12-2015	B071017015	Capa processo documentos castanha mod. 314 - CMC	REQ	Un	30,000	0,02	0,74
1817	04-12-2015	B071017003	Capa de processo de documentos mod. 305 - CMC er	REQ	Un	30,000	0,12	3,49
1817	04-12-2015	B062001004	Separador em cartolina A4 - (conjunto 12) *#	REQ	Cjt	1,000	0,38	0,38
1817	04-12-2015	B050001004	Pasta arquivo em cartão 14 com caixa refª.319/A*	REQ	Un	6,000	4,41	26,45
1817	04-12-2015	B049019003	Papel para fotocópia A4 branco 80g #	REQ	RS	5,000	2,32	11,62
1817	04-12-2015	B044009004	Marcador fino para escrita em acetato/CD cor preto	REQ	Un	1,000	0,27	0,27
1817	04-12-2015	B039002001	Lápis de carvão nº 2 de dureza HB#	REQ	Un	3,000	0,05	0,15
1817	04-12-2015	B032001028	Etiqueta auto-adesiva branca 210x297 formato A4 *	REQ	FI	5,000	0,05	0,26
1817	04-12-2015	B030001001	Esferográfica ponta média escrita azul *#	REQ	Un	5,000	0,05	0,24
1817	04-12-2015	B022002002	Corrector em caneta com corpo flexível *#	REQ	Un	2,000	0,38	0,76
1817	04-12-2015	B020001004	Clips nº 10 - 50mm *#	REQ	cx	1,000	0,29	0,29
1817	04-12-2015	B020001003	Clips nº 4 - 33mm *#	REQ	cx	2,000	0,17	0,34
1817	04-12-2015	B011001004	Borracha branca grande para lápis *#	REQ	Un	1,000	0,11	0,11
1817	04-12-2015	B009005003	Bloco aderente post-it 50 X 40mm *	REQ	Un	2,000	0,10	0,20
1817	04-12-2015	B003002009	Agrafes 24/6 em caixa de 1000#	REQ	cx	1,000	0,12	0,12
1817	04-12-2015	B003001001	Agrafes nº 10 em caixa de 1000	REQ	cx	1,000	0,10	0,10
1817	10-12-2015	B010002001	Bolsa (mica) plástica para catálogo A4 *#	REQ	Un	30,000	0,01	0,37
1702	10-12-2015	B044008002	Marcador de feltro fino em caixa de 12 cores	REQ	cx	1,000	0,76	0,76

Assinatura do Funcionário

Assinatura do Responsável

CC-1 Materiais

Município de Coimbra

(designação da autarquia local)

Função: 111 Administração geral

Serviço: 1153 Depart. Desenv. Social e Ambiente

Mês: Dezembro **Ano:** 2015

Documento		Material						
Referência	Data	Código	Designação	Mov.	Unidade	Quantidade	Custo Unitário	Custo Total
1702	10-12-2015	B044003003	Marcador de feltro ponta média cor preto	REQ	Un	1,000	0,40	0,40
1817	15-12-2015	B049019003	Papel para fotocópia A4 branco 80g #	REQ	RS	10,000	2,32	23,24
							Total ...	142,60

Assinatura do Funcionário

Assinatura do Responsável

CC-1 Materiais

Município de Coimbra

(designação da autarquia local)

Função: 212 Serviços auxiliares de ensino
Serviço: 1155 Divisão de Educação e Ação Social

Mês: Dezembro **Ano:** 2015

Documento		Material						
Referência	Data	Código	Designação	Mov.	Unidade	Quantidade	Custo Unitário	Custo Total
1783	09-12-2015	X001002001	Toalhetes Alcool #	REQ	Un	10,000	0,02	0,17
1783	09-12-2015	H039001001	Toalhete de papel em Z com 24cm x 23cm*#	REQ	mç	20,000	0,38	7,58
1783	09-12-2015	H021001001	Papel higiénico rolo jumbo folha dupla *#	REQ	RI	24,000	0,50	12,04
1783	09-12-2015	B103001001	Tinteiro para impressora preto HP 51645 A #	REQ	Un	2,000	30,70	61,40
1783	09-12-2015	B071017085	Envelope 310x410 (A3) mod. 835 - CMC#	REQ	Un	20,000	0,18	3,54
1783	09-12-2015	B071017082	Envelope 176x250 (A5) mod. 832 - CMC#	REQ	Un	50,000	0,08	3,97
1783	09-12-2015	B071017081	Envelope 110x220 com janela mod. 831- CMC#	REQ	Un	1.500,000	0,02	29,25
1783	09-12-2015	B071017015	Capa processo documentos castanha mod. 314 - CMC#	REQ	Un	40,000	0,02	0,98
1783	09-12-2015	B071017003	Capa de processo de documentos mod. 305 - CMC#	REQ	Un	25,000	0,12	2,91
1783	09-12-2015	B062001004	Separador em cartolina A4 - (conjunto 12) *#	REQ	Cjt	2,000	0,38	0,76
1783	09-12-2015	B049018002	Papel branco para fotocópia A3 de 80g#	REQ	RS	1,000	4,86	4,86
1783	09-12-2015	B032004001	Etiqueta autocolante Inkjet 105x40mm Appli ref.1275 c	REQ	cx	1,000	5,14	5,14
1783	09-12-2015	B030002002	Esferográfica de escrita vermelha *	REQ	Un	5,000	0,01	0,05
1783	09-12-2015	B030001002	Esferográfica ponta média escrita preta *#	REQ	Un	3,000	0,05	0,15
1783	09-12-2015	B030001001	Esferográfica ponta média escrita azul *#	REQ	Un	5,000	0,05	0,24
1783	09-12-2015	B022002002	Corrector em caneta com corpo flexivel *#	REQ	Un	2,000	0,38	0,76
1783	09-12-2015	B021007004	Cola em stick médio em tubo de 21g#	REQ	Un	2,000	0,27	0,54
1783	09-12-2015	B021007002	Cola universal cristal líquida em bisnaga de 35 ml	REQ	Un	2,000	0,48	0,95
1783	09-12-2015	B012001002	Caixa arquivo de revistas com 16cm de lombada *	REQ	Un	4,000	1,88	7,53
1783	09-12-2015	B012001001	Caixa arquivo tipo francês 360x260x220mm com tamp	REQ	Un	2,000	4,95	9,91
1783	09-12-2015	B009005003	Bloco aderente post-it 50 X 40mm *	REQ	Un	2,000	0,10	0,20
1783	09-12-2015	B009005002	Bloco aderente post-it 50 X 75mm *	REQ	Un	2,000	0,17	0,34
1783	09-12-2015	B009005001	Bloco aderente post-it 100 X 75mm *	REQ	Un	3,000	0,27	0,81
1783	09-12-2015	B007001003	Ataches nº 10 - 50mm em caixa de 100	REQ	cx	1,000	5,30	5,30

Assinatura do Funcionário

Assinatura do Responsável

CC-1 Materiais

Município de Coimbra

(designação da autarquia local)

Função: 212 Serviços auxiliares de ensino
Serviço: 1155 Divisão de Educação e Ação Social

Mês: Dezembro **Ano:** 2015

Documento		Material						
Referência	Data	Código	Designação	Mov.	Unidade	Quantidade	Custo Unitário	Custo Total
1783	09-12-2015	B007001002	Ataches nº 8 - 35mm em caixa de 100	REQ	cx	1,000	2,81	2,81
1783	09-12-2015	B003002009	Agrafes 24/6 em caixa de 1000#	REQ	cx	3,000	0,12	0,37
1783	09-12-2015	B003001001	Agrafes nº 10 em caixa de 1000	REQ	cx	1,000	0,10	0,10
1783	10-12-2015	B010002001	Bolsa (mica) plástica para catálogo A4 *#	REQ	Un	40,000	0,01	0,49
1783	15-12-2015	B049019003	Papel para fotocópia A4 branco 80g #	REQ	RS	25,000	2,32	58,10
1783	16-12-2015	B044006004	Marcador fluorescente cor verde *	REQ	Un	1,000	0,21	0,21
1783	16-12-2015	B035001002	Fita cola transparente 33m x 19mm#	REQ	RI	1,000	0,22	0,22
1783	16-12-2015	B020001004	Clips nº 10 - 50mm *#	REQ	cx	1,000	0,29	0,29
1783	16-12-2015	B020001003	Clips nº 4 - 33mm *#	REQ	cx	2,000	0,17	0,34
1783	16-12-2015	B011001004	Borracha branca grande para lápis *#	REQ	Un	2,000	0,11	0,22
Total ...								222,53

Assinatura do Funcionário

Assinatura do Responsável

CC-1 Materiais

Município de Coimbra

(designação da autarquia local)

Função: 252 Desporto, recreio e lazer

Serviço: 1159 Divisão de Desporto e Juventude

Mês: **Ano:**

Documento		Material						
Referência	Data	Código	Designação	Mov.	Unidade	Quantidade	Custo Unitário	Custo Total
1782	01-12-2015	B049019003	Papel para fotocópia A4 branco 80g #	REQ	RS	5,000	2,32	11,62
1782	01-12-2015	B030001001	Esferográfica ponta média escrita azul *#	REQ	Un	3,000	0,05	0,15
1782	01-12-2015	B012001001	Caixa arquivo tipo francês 360x260x220mm com tamp	REQ	Un	3,000	4,95	14,86
1782	01-12-2015	B007001005	Ataches nº 12 - 70mm em caixa de 100	REQ	cx	1,000	12,72	12,72
1782	01-12-2015	B007001003	Ataches nº 10 - 50mm em caixa de 100	REQ	cx	1,000	5,30	5,30
1799	02-12-2015	B071017003	Capa de processo de documentos mod. 305 - CMC er	REQ	Un	15,000	0,12	1,74
1677	10-12-2015	B002002009	Agrafador tipo alicate para agrafes 24/6 e 24/8 *	REQ	Un	1,000	4,77	4,77
Total ...								51,16

Assinatura do Funcionário

Assinatura do Responsável

CC-1 Materiais

Município de Coimbra

(designação da autarquia local)

Função: 246 Protecção do meio ambiente e conservação da nature

Serviço: 1164 Divisão de Espaços Verdes e Jardins

Mês: Dezembro **Ano:** 2015

Documento		Material						
Referência	Data	Código	Designação	Mov.	Unidade	Quantidade	Custo Unitário	Custo Total
R50DEVJ	03-12-2015	V002005007	Bota pele biqueira e palmilha em compósito sola PU n	REQ	PR	1,000	22,02	22,02
R53DEVJ	04-12-2015	V002005008	Bota pele biqueira e palmilha em compósito sola PU n	REQ	PR	1,000	22,02	22,02
R53DEVJ	04-12-2015	V002005003	Bota pele biqueira e palmilha em compósito sola PU n	REQ	PR	1,000	22,02	22,02
R53DEVJ	04-12-2015	V002005007	Bota pele biqueira e palmilha em compósito sola PU n	REQ	PR	1,000	22,02	22,02
1854	10-12-2015	H067001001	Lava mãos líquido tipo industrial*	REQ	Lt	5,000	0,98	4,90
1854	10-12-2015	H050001001	Desengordurante para louça líquido manual*#	REQ	Lt	5,000	0,46	2,32
1854	10-12-2015	H041001003	Saco plástico para lixo comum c/50x70cm baixa densi	REQ	k	10,000	1,08	10,76
1854	10-12-2015	H041001002	Saco plástico para lixo comum c/80x120cm baixa den:	REQ	k	10,000	1,08	10,76
1854	10-12-2015	H039001001	Toallete de papel em Z com 24cm x 23cm*#	REQ	mç	40,000	0,38	15,17
1854	10-12-2015	H027001001	Sabão azul em barra de 1,5kg#	REQ	BR	1,000	1,59	1,59
1854	10-12-2015	H021001001	Papel higiénico rolo jumbo folha dupla *#	REQ	RI	12,000	0,50	6,02
1854	10-12-2015	B071017042	Livro de pedidos ao armazém mod. 171 (R01)#	REQ	Un	1,000	3,48	3,48
1854	10-12-2015	B071017015	Capa processo documentos castanha mod. 314 - CMC	REQ	Un	30,000	0,02	0,74
1854	10-12-2015	B071017003	Capa de processo de documentos mod. 305 - CMC er	REQ	Un	15,000	0,12	1,74
1854	10-12-2015	B049035007	Papel A4 branco de 120g em maço de 250fls	REQ	mç	1,000	3,22	3,22
1854	10-12-2015	B010002001	Bolsa (mica) plástica para catálogo A4 *#	REQ	Un	15,000	0,01	0,18
1638	10-12-2015	B024001002	Desenrolador de fita cola pequeno para rolo de 33m	REQ	Un	1,000	1,41	1,41
1854	15-12-2015	B049019003	Papel para fotocópia A4 branco 80g #	REQ	RS	5,000	2,32	11,62
KMS0	16-12-2015	G001001001	Gasóleo a granel *	REQ	Lt	77,010	1,05	80,52
R44DEVJ	16-12-2015	9001004003	Bobine fio nylon (quadrado)- ref.RQ24 2,4mm X 69m	REQ	Un	30,000	8,49	254,65
1854	16-12-2015	B035001002	Fita cola transparente 33m x 19mm#	REQ	RI	1,000	0,22	0,22
Total ...								497,38

Assinatura do Funcionário

Assinatura do Responsável

CC-1 Materiais

Município de Coimbra

(designação da autarquia local)

Função: 245 Resíduos sólidos
Serviço: 1167 DA-Serviço Urbano de Higiene

Mês: Dezembro **Ano:** 2015

Documento		Material						
Referência	Data	Código	Designação	Mov.	Unidade	Quantidade	Custo Unitário	Custo Total
DDSADA	03-12-2015	C021001001	Pó de pedra	REQ	m3	2,000	8,71	17,42
R459HIG	03-12-2015	8013002007	Tampa plástica OMNIUM p/ contentor verde de 800 litri	REQ	Un	10,000	26,91	269,08
R636HIG	03-12-2015	V002005004	Bota pele biqueira e palmilha em compósito sola PU n	REQ	PR	1,000	22,02	22,02
R621HIG	03-12-2015	V002005005	Bota pele biqueira e palmilha em compósito sola PU n	REQ	PR	1,000	22,02	22,02
R621HIG	03-12-2015	V002005005	Bota pele biqueira e palmilha em compósito sola PU n	REQ	PR	1,000	22,02	22,02
R660HIG	03-12-2015	V002005004	Bota pele biqueira e palmilha em compósito sola PU n	REQ	PR	1,000	22,02	22,02
R650HIG	03-12-2015	V002005007	Bota pele biqueira e palmilha em compósito sola PU n	REQ	PR	1,000	22,02	22,02
R601HIG	03-12-2015	V002005008	Bota pele biqueira e palmilha em compósito sola PU n	REQ	PR	1,000	22,02	22,02
R608HIG	03-12-2015	V002005003	Bota pele biqueira e palmilha em compósito sola PU n	REQ	PR	1,000	22,02	22,02
R621HIG	03-12-2015	V002005005	Bota pele biqueira e palmilha em compósito sola PU n	REQ	PR	1,000	22,02	22,02
R622HIG	03-12-2015	V002005003	Bota pele biqueira e palmilha em compósito sola PU n	REQ	PR	1,000	22,02	22,02
R662HIG	03-12-2015	V002005003	Bota pele biqueira e palmilha em compósito sola PU n	REQ	PR	1,000	22,02	22,02
R655HIG	03-12-2015	V002005003	Bota pele biqueira e palmilha em compósito sola PU n	REQ	PR	1,000	22,02	22,02
R726HIG	04-12-2015	V002005007	Bota pele biqueira e palmilha em compósito sola PU n	REQ	PR	1,000	22,02	22,02
R726HIG	04-12-2015	V002005005	Bota pele biqueira e palmilha em compósito sola PU n	REQ	PR	1,000	22,02	22,02
R640HIG	04-12-2015	V002005005	Bota pele biqueira e palmilha em compósito sola PU n	REQ	PR	1,000	22,02	22,02
R693HIG	04-12-2015	V002005005	Bota pele biqueira e palmilha em compósito sola PU n	REQ	PR	1,000	22,02	22,02
R687HIG	04-12-2015	V002005005	Bota pele biqueira e palmilha em compósito sola PU n	REQ	PR	1,000	22,02	22,02
R664HIG	04-12-2015	V002005003	Bota pele biqueira e palmilha em compósito sola PU n	REQ	PR	1,000	22,02	22,02
R639HIG	04-12-2015	V002005003	Bota pele biqueira e palmilha em compósito sola PU n	REQ	PR	1,000	22,02	22,02
R727HIG	09-12-2015	8016001006	Saco descartável p/ Molok de 5000 litros	REQ	sc	80,000	1,77	141,54
R727HIG	09-12-2015	8016001004	Rolo sacos pretos 30L fecho fácil (30 sacos cada)	REQ	RI	30,000	1,47	44,03
1853	09-12-2015	H072001001	Sabonete líquido para lavagem de mãos*#	REQ	Lt	5,000	0,45	2,23
1853	09-12-2015	H050001001	Desengordurante para louça líquido manual*#	REQ	Lt	20,000	0,46	9,30

Assinatura do Funcionário

Assinatura do Responsável

CC-1 Materiais

Município de Coimbra

(designação da autarquia local)

Função: 245 Resíduos sólidos
Serviço: 1167 DA-Serviço Urbano de Higiene

Mês: Dezembro **Ano:** 2015

Documento		Material						
Referência	Data	Código	Designação	Mov.	Unidade	Quantidade	Custo Unitário	Custo Total
1853	09-12-2015	H039001001	Toallete de papel em Z com 24cm x 23cm*#	REQ	mç	40,000	0,38	15,17
1853	09-12-2015	H033001001	Toalha de mesa em papel com 30x45cm (maço 1000)	REQ	Un	1,000	6,97	6,97
1853	09-12-2015	H030002003	Líquido lava chão verde amoniacal de 2 litros#	REQ	Un	6,000	0,76	4,55
1853	09-12-2015	H021001001	Papel higiénico rolo jumbo folha dupla *#	REQ	RI	50,000	0,50	25,08
1853	09-12-2015	H016001001	Insecticida em spray embalagem 300ml	REQ	Un	1,000	1,93	1,93
1853	09-12-2015	H014001002	Lixívia em garrafão de 5 litros#	REQ	Un	2,000	0,71	1,42
1853	09-12-2015	H009003001	Esfregão verde	REQ	Un	2,000	0,18	0,37
1853	09-12-2015	H009001001	Esfregão empregnado com sabão embalagem com 6	REQ	EM	1,000	0,31	0,31
1853	09-12-2015	H007003003	Tela aromatizante com agente bactericida	REQ	Un	10,000	3,93	39,26
1853	09-12-2015	B071017080	Envelope 110x220 sem janela mod. 830 - CMC#	REQ	Un	20,000	0,05	0,97
1853	09-12-2015	B071017003	Capa de processo de documentos mod. 305 - CMC er	REQ	Un	10,000	0,12	1,16
1853	09-12-2015	B050005005	Pasta arquivo argolas comercial lombada 80 mm *#	REQ	Un	4,000	0,88	3,52
1853	09-12-2015	B030001001	Esferográfica ponta média escrita azul *#	REQ	Un	6,000	0,05	0,29
1853	09-12-2015	B022002002	Corrector em caneta com corpo flexível *#	REQ	Un	1,000	0,38	0,38
R729HIG	11-12-2015	8016001004	Rolo sacos pretos 30L fecho fácil (30 sacos cada)	REQ	RI	20,000	1,47	29,35
R729HIG	11-12-2015	8016001003	Rolo sacos pretos 100L fecho fácil (30 sacos cada)	REQ	RI	20,000	3,52	70,31
R730HIG	11-12-2015	V002005005	Bota pele biqueira e palmilha em compósito sola PU n	REQ	PR	3,000	22,02	66,05
R730HIG	11-12-2015	V002005004	Bota pele biqueira e palmilha em compósito sola PU n	REQ	PR	2,000	22,02	44,03
R731HIG	14-12-2015	8016001003	Rolo sacos pretos 100L fecho fácil (30 sacos cada)	REQ	RI	90,000	3,52	316,39
R731HIG	14-12-2015	8016001002	Rolo sacos amarelos 100L fecho fácil -10sacos cada	REQ	RI	90,000	1,04	93,56
R734HIG	14-12-2015	V002005006	Bota pele biqueira e palmilha em compósito sola PU n	REQ	PR	1,000	22,02	22,02
1853	15-12-2015	B049019003	Papel para fotocópia A4 branco 80g #	REQ	RS	5,000	2,32	11,62
R735HIG	15-12-2015	V002005005	Bota pele biqueira e palmilha em compósito sola PU n	REQ	PR	1,000	22,02	22,02
R591HIG	16-12-2015	9001004004	Bob.fio preto redondo corte Stihl 00009302569 *	REQ	Un	1,000	126,71	126,71

Assinatura do Funcionário

Assinatura do Responsável

CC-1 Materiais

Município de Coimbra

(designação da autarquia local)

Função: 245 Resíduos sólidos
Serviço: 1167 DA-Serviço Urbano de Higiene

Mês: Dezembro **Ano:** 2015

Documento		Material						
Referência	Data	Código	Designação	Mov.	Unidade	Quantidade	Custo Unitário	Custo Total
R656HIG	16-12-2015	9001007009	Auto Cut 40-2 p/ Stihl FS350 (4003-710-2125) *	REQ	Un	6,000	27,52	165,12
R656HIG	16-12-2015	9001004004	Bob.fio preto redondo corte Stihl 00009302569 *	REQ	Un	1,000	126,71	126,71
R656HIG	16-12-2015	7002007001	Bisnaga massa consistente -Sthil 0781-120-1117 *	REQ	Un	2,000	3,16	6,33
R737HIG	16-12-2015	8016001005	Caixa com sacos (200 X 310) para dejectos caninos	REQ	cx	6,000	36,69	220,16
R737HIG	16-12-2015	8013005001	Contentor circular de 110 litros verde	REQ	Un	2,000	29,97	59,93
R737HIG	16-12-2015	8013002006	Tampa castanha para contentor de 800L(770L-SULO)	REQ	Un	5,000	67,27	336,35
R737HIG	16-12-2015	8013002002	Tampa (verde) de contentor 800 litros "Contenur"	REQ	Un	10,000	38,29	382,92
1853	16-12-2015	B035001002	Fita cola transparente 33m x 19mm#	REQ	RI	1,000	0,22	0,22
R739HIG	17-12-2015	8018001001	Dispensador de sacos para dejectos caninos	REQ	Un	2,000	128,43	256,86
R740HIG	17-12-2015	9001002008	Disco aço p/silvas Roçad.Stihl 350FS-40007133902 *	REQ	Un	1,000	19,44	19,44
R692HIG	18-12-2015	8016001003	Rolo sacos pretos 100L fecho fácil (30 sacos cada)	DEV	RI	90,000	3,52	-316,39
R731HIG	18-12-2015	8016001003	Rolo sacos pretos 100L fecho fácil (30 sacos cada)	DEV	RI	90,000	3,52	-316,39
R692HIG	18-12-2015	8016001001	Rolo sacos azuis 100L fecho fácil (10 sacos cada)	REQ	RI	90,000	1,06	95,77
R731HIG	18-12-2015	8016001001	Rolo sacos azuis 100L fecho fácil (10 sacos cada)	REQ	RI	90,000	1,06	95,77
R744HIG	22-12-2015	H085008003	Detergente p/ lavagem de contentores	REQ	Lt	25,000	2,58	64,52
R747HIG	28-12-2015	8016001006	Saco descartável p/ Molok de 5000 litros	REQ	sc	100,000	1,77	176,92
R748HIG	28-12-2015	V036002001	Luva rev. nitrilo azul punho aberto em tela-Nº 9 #	REQ	PR	1,000	2,62	2,62
R749HIG	29-12-2015	V036002002	Luva rev. nitrilo azul punho aberto em tela-Nº10 #	REQ	PR	1,000	1,84	1,84
R750HIG	29-12-2015	V002005003	Bota pele biqueira e palmilha em compósito sola PU n	REQ	PR	1,000	22,02	22,02
R744HIG	29-12-2015	H085008003	Detergente p/ lavagem de contentores	REQ	Lt	25,000	2,58	64,52
R744HIG	29-12-2015	H085008003	Detergente p/ lavagem de contentores	DEV	Lt	25,000	2,58	-64,52

Assinatura do Funcionário

Assinatura do Responsável

CC-1 Materiais

Município de Coimbra

(designação da autarquia local)

Função: 245 Resíduos sólidos
Serviço: 1167 DA-Serviço Urbano de Higiene

Mês: Dezembro **Ano:** 2015

Documento		Material						
Referência	Data	Código	Designação	Mov.	Unidade	Quantidade	Custo Unitário	Custo Total
R752HIG	30-12-2015	V036002001	Luva rev. nitrilo azul punho aberto em tela-Nº 9 #	REQ	PR	10,000	2,62	26,17
							Total ...	3.210,29

Assinatura do Funcionário

Assinatura do Responsável

CC-1 Materiais

Município de Coimbra

(designação da autarquia local)

Função: 241 Habitação

Serviço: 1172 Divisão de Habitação Social

Mês: Dezembro **Ano:** 2015

Documento		Material						
Referência	Data	Código	Designação	Mov.	Unidade	Quantidade	Custo Unitário	Custo Total
1580	03-12-2015	V002005007	Bota pele biqueira e palmilha em compósito sola PU n	REQ	PR	1,000	22,02	22,02
1605	03-12-2015	V002005010	Bota pele biqueira e palmilha em compósito sola PU n	REQ	PR	1,000	22,02	22,02
1605	03-12-2015	V002005006	Bota pele biqueira e palmilha em compósito sola PU n	REQ	PR	2,000	22,02	44,03
1605	03-12-2015	V002005005	Bota pele biqueira e palmilha em compósito sola PU n	REQ	PR	1,000	22,02	22,02
1712	03-12-2015	V002005010	Bota pele biqueira e palmilha em compósito sola PU n	REQ	PR	1,000	22,02	22,02
1712	03-12-2015	V002005006	Bota pele biqueira e palmilha em compósito sola PU n	REQ	PR	2,000	22,02	44,03
1712	03-12-2015	V002005005	Bota pele biqueira e palmilha em compósito sola PU n	REQ	PR	1,000	22,02	22,02
1712	03-12-2015	V002005004	Bota pele biqueira e palmilha em compósito sola PU n	REQ	PR	1,000	22,02	22,02
1815	04-12-2015	H085001002	Detergente lava tudo perfumado embalagem de 1,5L#	REQ	Un	2,000	0,66	1,32
1815	04-12-2015	H041001003	Saco plástico para lixo comum c/50x70cm baixa densi	REQ	k	5,000	1,08	5,38
1815	04-12-2015	H041001002	Saco plástico para lixo comum c/80x120cm baixa den:	REQ	k	5,000	1,08	5,38
1815	04-12-2015	H021001001	Papel higiênico rolo jumbo folha dupla *#	REQ	RI	24,000	0,50	12,04
1815	04-12-2015	H014001002	Lixívia em garrafão de 5 litros#	REQ	Un	1,000	0,71	0,71
1815	04-12-2015	H007003001	Desinfetante em blocos para sanita	REQ	Un	2,000	0,29	0,59
1815	04-12-2015	B071017085	Envelope 310x410 (A3) mod. 835 - CMC#	REQ	Un	10,000	0,18	1,77
1815	04-12-2015	B071017003	Capa de processo de documentos mod. 305 - CMC er	REQ	Un	10,000	0,12	1,16
1815	04-12-2015	B062001004	Separador em cartolina A4 - (conjunto 12) *#	REQ	Cjt	1,000	0,38	0,38
1815	04-12-2015	B050005008	Pasta arquivo argolas comercial lombada 40 mm *#	REQ	Un	3,000	0,88	2,64
1815	04-12-2015	B050005005	Pasta arquivo argolas comercial lombada 80 mm *#	REQ	Un	5,000	0,88	4,40
1815	04-12-2015	B049019003	Papel para fotocópia A4 branco 80g #	REQ	RS	5,000	2,32	11,62
1815	04-12-2015	B039002006	Lápis de grafite	REQ	Un	12,000	0,01	0,12
1815	04-12-2015	B030001001	Esferográfica ponta média escrita azul *#	REQ	Un	6,000	0,05	0,29
1815	04-12-2015	B011001004	Borracha branca grande para lápis *#	REQ	Un	2,000	0,11	0,22
1815	04-12-2015	B006001001	Afia lápis simples em metal em cunha com 1 boca	REQ	Un	2,000	0,10	0,20

Assinatura do Funcionário

Assinatura do Responsável

CC-1 Materiais

Município de Coimbra

(designação da autarquia local)

Função: 241 Habitação

Serviço: 1172 Divisão de Habitação Social

Mês: Dezembro **Ano:** 2015

Documento		Material						
Referência	Data	Código	Designação	Mov.	Unidade	Quantidade	Custo Unitário	Custo Total
1815	04-12-2015	B003002011	Agrafes nº 25 em caixa de 1500#	REQ	cx	1,000	0,28	0,28
1815	04-12-2015	B003002009	Agrafes 24/6 em caixa de 1000#	REQ	cx	1,000	0,12	0,12
1815	10-12-2015	B010002001	Bolsa (mica) plástica para catálogo A4 *#	REQ	Un	10,000	0,01	0,12
1815	16-12-2015	B035001002	Fita cola transparente 33m x 19mm#	REQ	RI	1,000	0,22	0,22
Total ...								269,14

Assinatura do Funcionário

Assinatura do Responsável

CC-1 Materiais

Município de Coimbra

(designação da autarquia local)

Função: 241 Habitação

Serviço: 1173 Divisão de Promoção da Habitabilidade

Mês: Dezembro **Ano:** 2015

Documento		Material						
Referência	Data	Código	Designação	Mov.	Unidade	Quantidade	Custo Unitário	Custo Total
RF2-98/15	09-12-2015	H067001001	Lava mãos líquido tipo industrial*	REQ	Lt	5,000	0,98	4,90
RF2-98/15	09-12-2015	H050001001	Desengordurante para louça líquido manual*#	REQ	Lt	5,000	0,46	2,32
RF2-98/15	09-12-2015	H030002003	Líquido lava chão verde amoniacal de 2 litros#	REQ	Un	1,000	0,76	0,76
RF2-98/15	09-12-2015	H014001002	Lixívia em garrafão de 5 litros#	REQ	Un	1,000	0,71	0,71
RF2-06/15	16-12-2015	V002005010	Bota pele biqueira e palmilha em compósito sola PU n	REQ	PR	1,000	22,02	22,02
							Total ...	30,71

Assinatura do Funcionário

Assinatura do Responsável

CC-1 Materiais

Município de Coimbra

(designação da autarquia local)

Função: 251 Cultura

Serviço: 1178 Divisão de Biblioteca, Arquivos e Museologia

Mês: Dezembro **Ano:** 2015

Documento		Material						
Referência	Data	Código	Designação	Mov.	Unidade	Quantidade	Custo Unitário	Custo Total
1657	04-12-2015	F070003007	Pincel redondo nº 6 super	REQ	Un	4,000	0,67	2,69
1778	07-12-2015	H085001002	Detergente lava tudo perfumado embalagem de 1,5L#	REQ	Un	2,000	0,66	1,32
1778	07-12-2015	H041001002	Saco plástico para lixo comum c/80x120cm baixa den:	REQ	k	4,000	1,08	4,31
1778	07-12-2015	H030002003	Líquido lava chão verde amoniacal de 2 litros#	REQ	Un	1,000	0,76	0,76
1778	07-12-2015	H017001002	Oleo de cedro em spray embalagem 250ml	REQ	Un	1,000	1,81	1,81
1778	07-12-2015	H007003001	Desinfectante em blocos para sanita	REQ	Un	3,000	0,29	0,88
1778	07-12-2015	H005001002	Creme de limpeza em embalagem de 500ml	REQ	Un	1,000	1,14	1,14
1778	07-12-2015	H002001001	Purificador de ar em spray embalagem 300ml	REQ	Un	2,000	1,09	2,18
1778	07-12-2015	H001001001	Limpa vidros tipo doméstico embalagem 500ml	REQ	Un	1,000	0,64	0,64
1778	07-12-2015	B103001043	Tinteiro para impressora HP 940XL preto - C4906AE #	REQ	Un	1,000	29,00	29,00
1778	07-12-2015	B103001014	Tinteiro para impressora a côres HP C6578 D #	REQ	Un	1,000	32,40	32,40
1778	07-12-2015	B103001001	Tinteiro para impressora preto HP 51645 A #	REQ	Un	2,000	30,70	61,40
1778	07-12-2015	B079001001	Plástico cristal-tela não autocolante transparente ader	REQ	RI	2,000	58,83	117,66
1778	07-12-2015	B049018002	Papel branco para fotocópia A3 de 80g#	REQ	RS	1,000	4,86	4,86
1778	07-12-2015	B039002001	Lápis de carvão nº 2 de dureza HB#	REQ	Un	6,000	0,05	0,30
1778	07-12-2015	B035004006	Fita cola dupla face em rolo de 12mm x 6,3m	REQ	RI	5,000	2,03	10,17
1778	07-12-2015	B032001028	Etiqueta auto-adesiva branca 210x297 formato A4 *	REQ	FI	20,000	0,05	1,03
1778	07-12-2015	B030002002	Esferográfica de escrita vermelha *	REQ	Un	10,000	0,01	0,10
1778	07-12-2015	B030001002	Esferográfica ponta média escrita preta *#	REQ	Un	5,000	0,05	0,24
1778	07-12-2015	B030001001	Esferográfica ponta média escrita azul *#	REQ	Un	5,000	0,05	0,24
1778	07-12-2015	B021007004	Cola em stick médio em tubo de 21g#	REQ	Un	2,000	0,27	0,54
1778	07-12-2015	B021007002	Cola universal cristal líquida em bisnaga de 35 ml	REQ	Un	4,000	0,48	1,91
1778	07-12-2015	B016001002	Cartolina CLA branca de 180g A4#	REQ	FI	100,000	0,04	3,67
1778	07-12-2015	B010002004	Bolsa para plastificação a quente 216x303mm 80mc A	REQ	FI	50,000	0,10	5,00

Assinatura do Funcionário

Assinatura do Responsável

CC-1 Materiais

Município de Coimbra

(designação da autarquia local)

Função: 251 Cultura

Serviço: 1178 Divisão de Biblioteca, Arquivos e Museologia

Mês: Dezembro **Ano:** 2015

Documento		Material						
Referência	Data	Código	Designação	Mov.	Unidade	Quantidade	Custo Unitário	Custo Total
1778	07-12-2015	B009005002	Bloco aderente post-it 50 X 75mm *	REQ	Un	1,000	0,17	0,17
1778	07-12-2015	B006001001	Afia lápis simples em metal em cunha com 1 boca	REQ	Un	1,000	0,10	0,10
1778	10-12-2015	B010002001	Bolsa (mica) plástica para catálogo A4 *#	REQ	Un	20,000	0,01	0,24
1778	15-12-2015	B049019003	Papel para fotocópia A4 branco 80g #	REQ	RS	15,000	2,32	34,86
1778	16-12-2015	B044006004	Marcador fluorescente cor verde *	REQ	Un	1,000	0,21	0,21
1778	16-12-2015	B044006001	Marcador fluorescente cor amarelo *	REQ	Un	1,000	0,21	0,21
1778	16-12-2015	B035001002	Fita cola transparente 33m x 19mm#	REQ	RI	2,000	0,22	0,44
1778	16-12-2015	B011001004	Borracha branca grande para lápis *#	REQ	Un	2,000	0,11	0,22
							Total ...	320,70

Assinatura do Funcionário

Assinatura do Responsável

CC-1 Materiais

Município de Coimbra

(designação da autarquia local)

Função: 122 Policia municipal
Serviço: 1182 Serviço de Polícia Municipal

Mês: Dezembro **Ano:** 2015

Documento		Material						
Referência	Data	Código	Designação	Mov.	Unidade	Quantidade	Custo Unitário	Custo Total
1831	10-12-2015	H039001001	Toallete de papel em Z com 24cm x 23cm*#	REQ	mç	60,000	0,38	22,75
1831	10-12-2015	H021001001	Papel higiênico rolo jumbo folha dupla *#	REQ	RI	36,000	0,50	18,05
1831	10-12-2015	H002001001	Purificador de ar em spray embalagem 300ml	REQ	Un	1,000	1,09	1,09
1831	10-12-2015	E111001002	Pilha alcalina 1,5V Refª. AA - LR06	REQ	Un	6,000	0,33	2,01
1831	10-12-2015	E111001001	Pilha alcalina 1,5V Refª. AAA - LR03	REQ	Un	8,000	0,29	2,28
1831	10-12-2015	B071017085	Envelope 310x410 (A3) mod. 835 - CMC#	REQ	Un	50,000	0,18	8,86
1831	10-12-2015	B071017081	Envelope 110x220 com janela mod. 831- CMC#	REQ	Un	1.500,000	0,02	29,25
1831	10-12-2015	B071017015	Capa processo documentos castanha mod. 314 - CMC#	REQ	Un	100,000	0,02	2,45
1831	10-12-2015	B050013004	Pasta plástica com capa transparente *	REQ	Un	2,000	0,15	0,29
1831	10-12-2015	B050008003	Pasta arquivo refª. Marcoli 4000 ou equivalente*	REQ	Un	6,000	0,67	4,04
1831	10-12-2015	B039002001	Lápis de carvão nº 2 de dureza HB#	REQ	Un	2,000	0,05	0,10
1831	10-12-2015	B030001001	Esferográfica ponta média escrita azul *#	REQ	Un	10,000	0,05	0,49
1831	10-12-2015	B021007004	Cola em stick médio em tubo de 21g#	REQ	Un	1,000	0,27	0,27
1831	10-12-2015	B009005002	Bloco aderente post-it 50 X 75mm *	REQ	Un	2,000	0,17	0,34
1831	10-12-2015	B003002011	Agrafes nº 25 em caixa de 1500#	REQ	cx	4,000	0,28	1,12
1831	10-12-2015	B003001001	Agrafes nº 10 em caixa de 1000	REQ	cx	4,000	0,11	0,42
1831	15-12-2015	B049019003	Papel para fotocópia A4 branco 80g #	REQ	RS	35,000	2,32	81,34
1831	16-12-2015	B020001003	Clips nº 4 - 33mm *#	REQ	cx	1,000	0,17	0,17
							Total ...	175,32

Assinatura do Funcionário

Assinatura do Responsável

CC-1 Materiais

Município de Coimbra

(designação da autarquia local)

Função: 121 Protecção civil e luta contra incêndios

Serviço: 1191 Companhia de Bombeiros Sapadores

Mês: Dezembro **Ano:** 2015

Documento		Material						
Referência	Data	Código	Designação	Mov.	Unidade	Quantidade	Custo Unitário	Custo Total
1788	02-12-2015	H085001002	Detergente lava tudo perfumado embalagem de 1,5L#	REQ	Un	3,000	0,66	1,98
1788	02-12-2015	H072001001	Sabonete líquido para lavagem de mãos*#	REQ	Lt	5,000	0,45	2,23
1788	02-12-2015	H050001001	Desengordurante para louça líquido manual*#	REQ	Lt	15,000	0,46	6,97
1788	02-12-2015	H041001002	Saco plástico para lixo comum c/80x120cm baixa den:	REQ	k	10,000	1,08	10,76
1788	02-12-2015	H039001001	Toalhete de papel em Z com 24cm x 23cm*#	REQ	mç	80,000	0,38	30,34
1788	02-12-2015	H034001001	Vassoura espalmada em nylon despontado especial#	REQ	Un	2,000	1,31	2,62
1788	02-12-2015	H033001001	Toalha de mesa em papel com 30x45cm (maço 1000)	REQ	Un	1,000	6,97	6,97
1788	02-12-2015	H030002003	Líquido lava chão verde amoniacal de 2 litros#	REQ	Un	3,000	0,76	2,27
1788	02-12-2015	H027001001	Sabão azul em barra de 1,5kg#	REQ	BR	3,000	1,59	4,78
1788	02-12-2015	H021001001	Papel higiénico rolo jumbo folha dupla *#	REQ	RI	48,000	0,50	24,07
1788	02-12-2015	H020002001	Pano do pó com 50 x 50cm#	REQ	Un	2,000	0,48	0,95
1788	02-12-2015	H018001001	Detergente em pó p/ lavar roupa manual 600gr	REQ	Un	2,000	1,06	2,13
1788	02-12-2015	H016001004	Insecticida para insectos rastejantes em pó	REQ	EM	2,000	3,49	6,97
1788	02-12-2015	H015001003	Luva borracha doméstica tamanho M (médio)	REQ	PR	1,000	0,39	0,39
1788	02-12-2015	H014001002	Lixívia em garrafão de 5 litros#	REQ	Un	3,000	0,71	2,13
1788	02-12-2015	H007003003	Tela aromatizante com agente bactericida	REQ	Un	5,000	3,93	19,63
1788	02-12-2015	H007003001	Desinfectante em blocos para sanita	REQ	Un	3,000	0,29	0,88
1788	02-12-2015	H005001002	Creme de limpeza em embalagem de 500ml	REQ	Un	1,000	1,14	1,14
1788	02-12-2015	B071017081	Envelope 110x220 com janela mod. 831- CMC#	REQ	Un	120,000	0,02	2,34
1788	02-12-2015	B071017015	Capa processo documentos castanha mod. 314 - CMC	REQ	Un	25,000	0,02	0,61
1788	02-12-2015	B071017003	Capa de processo de documentos mod. 305 - CMC er	REQ	Un	6,000	0,12	0,70
1788	02-12-2015	B064001005	Tesoura de escritório com 18cm *	REQ	Un	1,000	0,64	0,64
1788	02-12-2015	B059003003	Rolo papel térmico 57x40x11 para multibanco#	REQ	RI	1,000	0,27	0,27
1788	02-12-2015	B050008003	Pasta arquivo refª. Marcoli 4000 ou equivalente*	REQ	Un	6,000	0,67	4,04

Assinatura do Funcionário

Assinatura do Responsável

CC-1 Materiais

Município de Coimbra

(designação da autarquia local)

Função: 121 Protecção civil e luta contra incêndios

Serviço: 1191 Companhia de Bombeiros Sapadores

Mês: Dezembro **Ano:** 2015

Documento		Material						
Referência	Data	Código	Designação	Mov.	Unidade	Quantidade	Custo Unitário	Custo Total
1788	02-12-2015	B050005008	Pasta arquivo argolas comercial lombada 40 mm *#	REQ	Un	3,000	0,88	2,64
1788	02-12-2015	B050005005	Pasta arquivo argolas comercial lombada 80 mm *#	REQ	Un	5,000	0,88	4,40
1788	02-12-2015	B049019003	Papel para fotocópia A4 branco 80g #	REQ	RS	10,000	2,32	23,24
1788	02-12-2015	B035007001	Fita auto-adesiva castanha rolo de 38mm x 66m	REQ	RI	1,000	0,88	0,88
1788	02-12-2015	B033001001	Faca de corte pequena - (x-ato) *	REQ	Un	1,000	0,15	0,15
1788	02-12-2015	B030001002	Esferográfica ponta média escrita preta *#	REQ	Un	3,000	0,05	0,15
1788	02-12-2015	B030001001	Esferográfica ponta média escrita azul *#	REQ	Un	3,000	0,05	0,15
1788	02-12-2015	B014001010	Minas calibradas 0,5 HB em embalagem de 12 minas	REQ	EM	1,000	0,11	0,11
1788	02-12-2015	B011001004	Borracha branca grande para lápis *#	REQ	Un	1,000	0,11	0,11
1788	02-12-2015	B003002009	Agrafes 24/6 em caixa de 1000#	REQ	cx	1,000	0,12	0,12
1788	02-12-2015	A025001001	Espelho cromado de 1/2"	REQ	Un	12,000	0,05	0,60
496	04-12-2015	W007005001	Emblema Bombeiros Sapadores Coimbra	REQ	Un	1,000	2,39	2,39
496	04-12-2015	W007004003	Casacos Agasalho L	REQ	Un	1,000	154,23	154,23
504	09-12-2015	W006008016	Emblema em Metal Turbina	REQ	PR	2,000	3,94	7,87
506	10-12-2015	W016001006	Sweat/Camisola de Algodao XXL	REQ	Un	1,000	12,51	12,51
1788	10-12-2015	B010002001	Bolsa (mica) plástica para catálogo A4 *#	REQ	Un	6,000	0,01	0,07
510	15-12-2015	W007002011	Calça Ignifuga Florestal F/ Lima-Prata-Lima Nº42	REQ	Un	1,000	87,51	87,51
510	15-12-2015	W001003004	Botas Park nº 41	REQ	Par	1,000	54,25	54,25
511	15-12-2015	W007002010	Calça Ignifuga Florestal F/ Lima-Prata-Lima Nº40	REQ	Un	1,000	87,51	87,51
1788	16-12-2015	B044006001	Marcador fluorescente cor amarelo *	REQ	Un	2,000	0,21	0,42
GS 502	31-12-2015	Y007001001	Manga plastica preta 200/300 mycrons	REQ	k	32,000	3,16	101,26
512	31-12-2015	X001003009	Mascaras Cirurgicas#	REQ	Un	50,000	0,09	4,25
512	31-12-2015	X001003008	Sacos Vomito com neutralizador odores#	REQ	Un	50,000	0,72	36,15
512	31-12-2015	X001003007	Lençóis Descartaveis Impermeaveis 210mtx0,80mt#	REQ	Un	200,000	0,41	81,64

Assinatura do Funcionário

Assinatura do Responsável

CC-1 Materiais

Município de Coimbra

(designação da autarquia local)

Função: 121 Protecção civil e luta contra incêndios

Serviço: 1191 Companhia de Bombeiros Sapadores

Mês: Dezembro **Ano:** 2015

Documento		Material						
Referência	Data	Código	Designação	Mov.	Unidade	Quantidade	Custo Unitário	Custo Total
512	31-12-2015	X001002008	Pensos Abdomen Absorventes 20x20cm #	REQ	Un	30,000	0,35	10,41
512	31-12-2015	X001001001	Alcool Etilico Frasco Redondo 0,25ml a 70% #	REQ	Fr	2,000	0,65	1,30
515	31-12-2015	Z001011001	Junta Storz D- 25	REQ	un	4,000	0,50	2,00
515	31-12-2015	W011000001	Fato Macaco Nº10	REQ	Un	1,000	25,00	25,00
515	31-12-2015	W010001002	Oculos Chrono Sfoft	REQ	Un	4,000	9,99	39,96
515	31-12-2015	M038003003	Fita sinalização Br/vr ref.93012 pers. CBSC - 500m	REQ	RI	1,000	31,80	31,80
517	31-12-2015	M038003003	Fita sinalização Br/vr ref.93012 pers. CBSC - 500m	REQ	RI	1,000	31,80	31,80
518	31-12-2015	Y002008001	Tira Nодоas roupa	REQ	cx	0,500	74,11	37,06
518	31-12-2015	W014001001	Toalhas de Banho	REQ	Un	1,000	2,00	2,00
518	31-12-2015	W014000003	Lencois Cama Ind.	REQ	Un	1,000	4,99	4,99
518	31-12-2015	H046001001	Lava encera mosaico com antiderrapante 1Lt	REQ	EM	4,000	3,98	15,90
515	31-12-2015	H053001002	Produto emulsor de espuma #	REQ	Lt	50,000	7,16	357,88
515	31-12-2015	W011000006	Fato de macaco de resgate	REQ	Un	1,000	66,95	66,95
Total ...								1.425,47

Assinatura do Funcionário

Assinatura do Responsável

CC-1 Materiais

Município de Coimbra

(designação da autarquia local)

Função: 111 Administração geral

Serviço: 1238 Casa da Cerca de S. Bernardo

Mês: Dezembro **Ano:** 2015

Documento		Material						
Referência	Data	Código	Designação	Mov.	Unidade	Quantidade	Custo Unitário	Custo Total
EEADEO19	15-12-2015	M079002038	Parafuso aglom.cabeça chata estrela amarelo 5 x 100	REQ	Un	20,000	0,07	1,48
EEADEO19	15-12-2015	F040001007	Folha de serra de recortes refª. T234X (tico-tico)	REQ	EM	1,000	9,63	9,63
EEADEO19	15-12-2015	F011001009	Broca de aço rápido de 5mm	REQ	Un	1,000	3,87	3,87
EEADEO19	15-12-2015	F011001007	Broca de aço rápido de 4mm	REQ	Un	1,000	2,95	2,95
EEADEO19	15-12-2015	C050001013	Prego quadrado T X 8 (solho forte) #	REQ	k	1,500	1,30	1,96
EEADEO19	15-12-2015	C050001012	Prego quadrado G 10 (solho) #	REQ	k	1,000	1,38	1,38
EEADEO19	16-12-2015	C010001001	Cal branca viva em saco de 40kg #	REQ	sc	2,000	6,75	13,50
EEMMEC85	17-12-2015	M038003002	Fita sinalização branca/vermelha com 12cm largura p	REQ	RI	1,000	40,12	40,12
EEMMEC85	21-12-2015	C068002002	Solho de cofragem em pinho seco em pêlo com 2,60m	REQ	m2	0,468	10,05	4,70
							Total ...	79,59

Assinatura do Funcionário

Assinatura do Responsável

CC-1 Materiais

Município de Coimbra

(designação da autarquia local)

Função: 111 Administração geral

Serviço: 1854 Universidade de Coimbra-Em espécie

Mês: Dezembro **Ano:** 2015

Documento		Material						
Referência	Data	Código	Designação	Mov.	Unidade	Quantidade	Custo Unitário	Custo Total
VEPadOEP30	02-12-2015	C029001001	Tout-venant de 1ª (A.G.E.)	REQ	m3	1,000	8,51	8,51
VEPadOEP30	03-12-2015	C019002001	Pedra de calçada branca em cubos 10x10x10	REQ	m³	6,000	152,95	917,67
VEPadOEP30	07-12-2015	C021001001	Pó de pedra	REQ	m3	3,000	8,71	26,12
VEPadOEP30	09-12-2015	C019002001	Pedra de calçada branca em cubos 10x10x10	REQ	m³	2,500	152,95	382,36
VEPadOEP30	10-12-2015	C021001001	Pó de pedra	REQ	m3	2,500	8,71	21,77
VEPadOEP30	14-12-2015	C019002001	Pedra de calçada branca em cubos 10x10x10	REQ	m³	3,000	152,95	458,84
VEPadOEP30	16-12-2015	C019002001	Pedra de calçada branca em cubos 10x10x10	REQ	m³	1,500	152,95	229,42
VEPadOEP30	16-12-2015	C021001001	Pó de pedra	REQ	m3	8,000	8,71	69,67
VEPadOEP30	16-12-2015	C019006001	Cubos de granito	REQ	m³	7,000	240,00	1.680,00
VEPadOEP30	17-12-2015	C021001001	Pó de pedra	REQ	m3	4,500	8,71	39,19
VEPadOEP30	17-12-2015	C011001003	Cimento cinzento CEMII/B-L 32,5N em saco de 25kg #	REQ	Un	5,000	2,61	13,03
VEPadOEP30	17-12-2015	C006001005	Aglomerado asfáltico a frio	REQ	m³	0,500	52,70	26,35
VEPadOEP30	18-12-2015	C019006001	Cubos de granito	REQ	m³	7,000	240,00	1.680,00
Total ...								5.552,93

Assinatura do Funcionário

Assinatura do Responsável

CC-1 Materiais

Município de Coimbra

(designação da autarquia local)

Função: 241 Habitação

Serviço: 1889 Ass. Moradores Bairro Loreto-Em espécie

Mês: Dezembro **Ano:** 2015

Documento		Material						
Referência	Data	Código	Designação	Mov.	Unidade	Quantidade	Custo Unitário	Custo Total
1875	15-12-2015	L002005077	Abélia	REQ	Un	20,000	0,08	1,58
1875	15-12-2015	L002005056	Rosmarinus officinalis	REQ	Un	3,000	0,24	0,71
1875	15-12-2015	L002005021	Escalonia	REQ	Un	20,000	0,21	4,26
							Total ...	6,55

Assinatura do Funcionário

Assinatura do Responsável

CC-1 Materiais

Município de Coimbra

(designação da autarquia local)

Função: 246 Protecção do meio ambiente e conservação da nature

Serviço: 2023 Produção no Horto Municipal-Plantas de Interior

Mês: Dezembro **Ano:** 2015

Documento		Material						
Referência	Data	Código	Designação	Mov.	Unidade	Quantidade	Custo Unitário	Custo Total
1891	15-12-2015	L006005001	Turfa de envasamento (saco 70 l)	REQ	sc	5,000	6,88	34,39
1891	15-12-2015	L006001022	Vasos Corinto 40 cm	REQ	Un	50,000	8,21	410,30
1891	15-12-2015	L006001017	Vasos Corinto 30 cm	REQ	Un	48,000	3,45	165,82
1891	15-12-2015	L006001016	Vasos Corinto 25 cm	REQ	Un	81,000	2,46	199,11
1891	15-12-2015	L004006007	Adubo Nitrofoska Hortênsias	REQ	pac	2,000	5,43	10,86
							Total ...	820,48

Assinatura do Funcionário

Assinatura do Responsável

CC-1 Materiais

Município de Coimbra

(designação da autarquia local)

Função: 331 Transportes rodoviários

Serviço: 2024 Produção no DCAD

Mês: Dezembro **Ano:** 2015

Documento		Material						
Referência	Data	Código	Designação	Mov.	Unidade	Quantidade	Custo Unitário	Custo Total
FAB81	15-12-2015	C013002001	Emulsão aniónica EAM2	REQ	tn	3,500	637,24	2.230,32
FAB81	15-12-2015	C008001001	Brita 2/4	REQ	m3	25,000	12,43	310,67
							Total ...	2.540,99

Assinatura do Funcionário

Assinatura do Responsável

CC-1 Materiais

Município de Coimbra

(designação da autarquia local)

Função: 320 Indústria e energia

Serviço: 2441 Ilum Púb, Ampl e Reform - Geral

Mês: Dezembro **Ano:** 2015

Documento		Material						
Referência	Data	Código	Designação	Mov.	Unidade	Quantidade	Custo Unitário	Custo Total
1806	10-12-2015	E070004005	Reactância V.s. 35W NAHJ 35.485	REQ	Un	2,000	10,67	21,34
1806	10-12-2015	E020021010	Cabo XV 5G2,5mm2 - cabo de cobre tensão normal 0	REQ	m	1,200	1,22	1,47
1887	16-12-2015	E021005001	Caixa portinhola refª P100 ou equivalente	REQ	Un	1,000	13,69	13,69
1895	17-12-2015	E053038007	Lâmpada vapor sódio refª. Nav-t 400W - E40	REQ	Un	10,000	10,88	108,78
1895	17-12-2015	E048001006	Ignitor Z400M VS-POWER	REQ	Un	2,000	4,89	9,78
1599	21-12-2015	S042002001	Tampa ferro fundido com 40cmx40cm tipo D400 *	DEV	Un	1,000	38,36	-38,36
1896	22-12-2015	E070004006	Reactância V.s. 70W	REQ	Un	1,000	8,02	8,02
							Total ...	124,72

Assinatura do Funcionário

Assinatura do Responsável

CC-1 Materiais

Município de Coimbra

(designação da autarquia local)

Função: 252 Desporto, recreio e lazer

Serviço: 2573 Piscina de Celas

Mês: Dezembro **Ano:** 2015

Documento		Material						
Referência	Data	Código	Designação	Mov.	Unidade	Quantidade	Custo Unitário	Custo Total
1780	01-12-2015	B030001002	Esferográfica ponta média escrita preta *#	REQ	Un	3,000	0,05	0,15
1780	01-12-2015	B030001001	Esferográfica ponta média escrita azul *#	REQ	Un	3,000	0,05	0,15
1780	01-12-2015	B009005003	Bloco aderente post-it 50 X 40mm *	REQ	Un	1,000	0,10	0,10
1780	01-12-2015	B009005002	Bloco aderente post-it 50 X 75mm *	REQ	Un	2,000	0,17	0,34
1780	01-12-2015	V020001002	Sobrebotas descartáveis em polipropileno #	REQ	Un	400,000	0,02	7,76
1780	01-12-2015	H039001001	Toallete de papel em Z com 24cm x 23cm*#	REQ	mç	40,000	0,38	15,17
1780	01-12-2015	H021001001	Papel higiénico rolo jumbo folha dupla *#	REQ	RI	20,000	0,50	10,03
1780	01-12-2015	H016001001	Insecticida em spray embalagem 300ml	REQ	Un	1,000	1,93	1,93
1780	01-12-2015	E111001002	Pilha alcalina 1,5V Refª. AA - LR06	REQ	Un	10,000	0,33	3,34
1780	01-12-2015	E111001001	Pilha alcalina 1,5V Refª. AAA - LR03	REQ	Un	5,000	0,29	1,43
1780	01-12-2015	B050005008	Pasta arquivo argolas comercial lombada 40 mm *#	REQ	Un	2,000	0,88	1,76
1780	01-12-2015	B050005005	Pasta arquivo argolas comercial lombada 80 mm *#	REQ	Un	3,000	0,88	2,64
1780	01-12-2015	B030002002	Esferográfica de escrita vermelha *	REQ	Un	3,000	0,01	0,03
1832	04-12-2015	E022002015	Calha plástica refª. 10424 - 105 x 50 ou equivalente	REQ	m	2,000	7,82	15,63
1780	16-12-2015	B035001002	Fita cola transparente 33m x 19mm#	REQ	RI	1,000	0,22	0,22
Total ...								60,68

Assinatura do Funcionário

Assinatura do Responsável

CC-1 Materiais

Município de Coimbra

(designação da autarquia local)

Função: 246 Protecção do meio ambiente e conservação da nature

Serviço: 2664 Separadora Av. Elisio Moura: Atrium Solum

Mês: Dezembro **Ano:** 2015

Documento		Material						
Referência	Data	Código	Designação	Mov.	Unidade	Quantidade	Custo Unitário	Custo Total
1890	15-12-2015	L004006003	Adubo Bosk Blend 12-23-8 + 1% Fe	REQ	sc	1,000	29,79	29,79
1890	15-12-2015	L002005066	Viburnum	REQ	Un	10,000	0,24	2,36
							Total ...	32,15

Assinatura do Funcionário

Assinatura do Responsável

CC-1 Materiais

Município de Coimbra

(designação da autarquia local)

Função: 121 Protecção civil e luta contra incêndios

Serviço: 2786 Incêndio Habitacional

Mês: Dezembro **Ano:** 2015

Documento		Material						
Referência	Data	Código	Designação	Mov.	Unidade	Quantidade	Custo Unitário	Custo Total
525	22-12-2015	W005002002	Casaco Nomex M	REQ	Un	1,000	321,47	321,47
526	28-12-2015	W005003001	Cóguas Incêndio Urbano	REQ	Un	1,000	19,98	19,98
							Total ...	341,45

Assinatura do Funcionário

Assinatura do Responsável

CC-1 Materiais

Município de Coimbra

(designação da autarquia local)

Função: 121 Protecção civil e luta contra incêndios

Serviço: 2798 Doença súbita

Mês: Dezembro **Ano:** 2015

Documento		Material						
Referência	Data	Código	Designação	Mov.	Unidade	Quantidade	Custo Unitário	Custo Total
494	01-12-2015	X001003012	Mascaras Oxigenio Adulto com Tubo#	REQ	Un	20,000	0,60	11,91
494	01-12-2015	X001003007	Lençóis Descartaveis Impermeaveis 210mtx0,80mt#	REQ	Un	100,000	0,41	40,82
494	01-12-2015	X001002003	Compressas Esterilizadas 10x10 unidade individual#	REQ	Un	100,000	0,13	12,83
494	01-12-2015	X003001004	Luvas em Latex sem pó tamanho XL #	REQ	un	300,000	0,05	13,98
494	01-12-2015	X003001003	Luvas em Latex sem pó tamanho L #	REQ	un	100,000	0,05	4,65
494	01-12-2015	X001003004	Sacos Gelo Quimico Instantâneo #	REQ	Un	8,000	0,53	4,23
494	01-12-2015	X003001002	Luvas em Latex sem pó tamanho M #	REQ	Un	100,000	0,06	5,85
494	01-12-2015	X001003014	Canulas nasais#	REQ	Un	20,000	0,36	7,28
494	01-12-2015	X001003001	Tiras de Glicemia #	REQ	Un	100,000	0,33	33,39
500	05-12-2015	X001003032	Sonda de Aspiração nº14#	REQ	Un	5,000	0,18	0,90
500	05-12-2015	X001003015	Sonda de Aspiração nº16 #	REQ	Un	5,000	0,31	1,54
512	15-12-2015	X001003007	Lençóis Descartaveis Impermeaveis 210mtx0,80mt#	REQ	Un	100,000	0,41	40,82
Total ...								178,20

Assinatura do Funcionário

Assinatura do Responsável

CC-1 Materiais

Município de Coimbra

(designação da autarquia local)

Função: 121 Protecção civil e luta contra incêndios

Serviço: 2863 Pré-Hospitalar-Outros

Mês: Dezembro **Ano:** 2015

Documento		Material						
Referência	Data	Código	Designação	Mov.	Unidade	Quantidade	Custo Unitário	Custo Total
521	22-12-2015	X003001003	Luvas em Latex sem pó tamanho L #	REQ	un	200,000	0,05	9,30
521	22-12-2015	X001003001	Tiras de Glicemia #	REQ	Un	100,000	0,33	33,39
519	31-12-2015	X003001004	Luvas em Latex sem pó tamanho XL #	REQ	un	500,000	0,05	23,30
519	31-12-2015	X002004026	Braçadeira Esfigmomanometro Pediátrico	REQ	Un	1,000	15,00	15,00
519	31-12-2015	X001003036	Mascaras O2 alto debito c/tubo Criança/Pediatrica#	REQ	Un	10,000	0,69	6,88
519	31-12-2015	X001003017	Oculos ProtecçAo Individual transparentes Fibra	REQ	Un	1,000	12,18	12,18
519	31-12-2015	X001003015	Sonda de Aspiração nº16 #	REQ	Un	1,000	0,31	0,31
519	31-12-2015	X001003011	Lençol Queimados Esterelizados Individual#	REQ	Un	11,000	9,93	109,28
							Total ...	209,64

Assinatura do Funcionário

Assinatura do Responsável

CC-2 Cálculo do Custo/Hora de Mão de Obra

Município de Coimbra

Ano: 2015

(designação da autarquia local)

Nome	Categoria	Vínculo	Remuneração ILíquida		Subs. Refeição	Encargos	Total Custos	Horas Trabalho	Custo/Hora
			Mensal	Anual	Anual	Anuais	Anuais	Anuais	
Abel Maria Marques	Assistente Operacional	O	837,60	11.726,40	939,40	2.785,02	15.450,82	1716	9,00
Abilio dos Santos Chelinho	Cantoneiro Limpeza	Q	773,87	10.834,18	0,00	1.083,46	11.917,64	1924	6,19
Abilio dos Santos Lucas	Subchefe Principal Bombeiro Sapador	Q	1.658,65	23.221,10	939,40	5.515,02	29.675,52	1716	17,29
Acílio Santos Franco Rodrigues Noro	Técnico Superior	Q	1.201,48	16.820,72	939,40	3.994,90	21.755,02	1716	12,68
Adelaide Maria Ferreira Bernardes de Vasconcelos	Técnico Superior	Q	1.167,15	16.340,10	939,40	3.880,80	21.160,30	1716	12,33
Adelia Maria Sousa de Figueiredo	Assistente Operacional	O	487,46	6.824,44	939,40	1.620,78	9.384,62	1716	5,47
Adelina Maria Marques dos Santos Silva	Assistente Operacional	Q	665,96	9.323,44	939,40	2.214,38	12.477,22	1716	7,27
Adelino Mercador Pires Correia	Assistente Operacional	Q	738,05	10.332,70	939,40	2.454,06	13.726,16	1716	8,00
Adérito Jorge de Carvalho Gomes	Assistente Operacional	Q	583,58	8.170,12	939,40	1.940,40	11.049,92	1716	6,44
Adosinda Maria Fernandes Cardoso Vinhas	Assistente Técnico	Q	817,01	11.438,14	939,40	2.716,56	15.094,10	1716	8,80
Adriano Jorge da Silva Isidoro	Assistente Operacional	Q	566,41	7.929,74	939,40	1.883,28	10.752,42	1716	6,27
Adriano Jorge Miranda Ferreira	Assistente Técnico	O	923,42	12.927,88	939,40	3.070,34	16.937,62	1924	8,80
Afonso Branco Patricio	Técnico Superior	Q	2.025,35	28.354,90	939,40	6.734,28	36.028,58	1716	21,00
Ágata Cristina Bernardo Antunes	Técnico Superior	O	1.373,12	19.223,68	939,40	4.565,68	24.728,76	1716	14,41
Agostinho Jorge dos Santos Ferreira	Assistente Operacional	Q	487,46	6.824,44	939,40	1.269,38	9.033,22	1716	5,26
Aida Antunes Alves dos Santos Azenha	Coordenador Técnico	Q	1.270,14	17.781,96	939,40	4.223,24	22.944,60	1716	13,37
Aida Maria Gaspar Domingues da Costa	Assistente Operacional	Q	485,00	6.790,00	939,40	1.612,66	9.342,06	1716	5,44
Albertino Carvalho da Fonseca	Assistente Operacional	Q	631,64	8.842,96	939,40	2.100,14	11.882,50	1716	6,92
Alberto de Seíça Cortesão	Assistente Operacional	Q	566,41	7.929,74	939,40	1.883,28	10.752,42	1716	6,27
Alberto Ferraz dos Santos	Assistente Operacional	Q	621,34	8.698,76	939,40	2.065,98	11.704,14	1716	6,82
Alberto Manuel Ferreira Neves	Assistente Operacional	Q	700,29	9.804,06	939,40	2.328,48	13.071,94	1716	7,62
Alberto Manuel Nave Chorão	Técnico Superior	Q	2.094,01	29.316,14	939,40	6.962,62	37.218,16	1976	18,84

Assinatura do Funcionário

Assinatura do Responsável

CC-2 Cálculo do Custo/Hora de Mão de Obra

Município de Coimbra

Ano: 2015

(designação da autarquia local)

Nome	Categoria	Vínculo	Remuneração ILíquida		Subs. Refeição	Encargos	Total Custos	Horas Trabalho	Custo/Hora
			Mensal	Anual	Anual	Anuais	Anuais	Anuais	
Alberto Soares Pereira	Chefe 1ª Classe Bombeiros Sapadores	Q	1.800,47	25.206,58	939,40	5.986,54	32.132,52	1976	16,26
Alcides da Costa França	Assistente Técnico	Q	1.084,76	15.186,64	939,40	3.606,82	19.732,86	1716	11,50
Alcides da Silva Simões	Assistente Operacional	Q	665,96	9.323,44	939,40	2.214,38	12.477,22	1716	7,27
Alcides Manuel Mena Lopes	Assistente Operacional	Q	549,25	7.689,50	939,40	1.826,30	10.455,20	1716	6,09
Alcina da Conceição Paiva Cancela	Assistente Técnico	Q	762,08	10.669,12	939,40	2.533,86	14.142,38	1716	8,24
Alcinda dos Santos Alves	Assistente Operacional	Q	485,00	6.790,00	939,40	1.612,66	9.342,06	1716	5,44
Alcino de Jesus Borges	Assistente Operacional	Q	631,64	8.842,96	939,40	2.100,14	11.882,50	1716	6,92
Alcino Miguel Morais da Silva	Adjunto Vereação	O	2.320,13	32.481,82	939,40	7.714,42	41.135,64	1716	23,97
Aldina Germano da Costa	Assistente Técnico	Q	923,42	12.927,88	939,40	3.070,34	16.937,62	1716	9,87
Aldina Maria Rangel da Silva	Assistente Operacional	O	485,00	6.790,00	939,40	1.612,66	9.342,06	1716	5,44
Alexandra Claudia Amaral Martins Augusto	Técnico Superior	Q	789,55	11.053,70	939,40	2.625,28	14.618,38	1716	8,52
Alexandra Cunha Gonçalves Soares Veiga Simão	Técnico Superior	Q	1.579,09	22.107,26	939,40	5.250,42	28.297,08	1716	16,49
Alexandra Isabel Rodrigues Gomes	Assistente Técnico	Q	762,08	10.669,12	939,40	2.533,86	14.142,38	1716	8,24
Alexandra João Luz e Brito Vasconcelos Batalha	Técnico Superior	O	1.373,12	19.223,68	939,40	4.565,68	24.728,76	1716	14,41
Alexandra Margarida Guiomar de Oliveira Firmo	Técnico Superior	Q	1.579,09	22.107,26	939,40	5.250,42	28.297,08	1716	16,49
Alexandra Maria Leal Ramalho da Silva	Técnico Superior	Q	1.579,09	22.107,26	939,40	5.250,42	28.297,08	1716	16,49
Alexandra Maria Peixoto France	Assistente Operacional	Q	717,46	10.044,44	939,40	2.385,60	13.369,44	1716	7,79
Alexandre Emanuel Mendes Martins	Assistente Operacional	Q	566,41	7.929,74	939,40	1.883,28	10.752,42	1716	6,27
Alexandre Filipe dos Santos Borges	Assistente Operacional	O	648,80	9.083,20	939,40	2.157,26	12.179,86	1716	7,10
Alexandre Rodrigues Ferreira	Assistente Operacional	Q	734,62	10.284,68	939,40	2.442,58	13.666,66	1716	7,96
Alfredo Manuel Ferrer Seco Simões	Assistente Operacional	Q	532,08	7.449,12	939,40	1.769,18	10.157,70	1716	5,92
Alfredo Manuel Neto Ferreira da Silva	Assistente Operacional	O	485,00	6.790,00	939,40	1.612,66	9.342,06	1976	4,73

Assinatura do Funcionário

Assinatura do Responsável

CC-2 Cálculo do Custo/Hora de Mão de Obra

Município de Coimbra

Ano: 2015

(designação da autarquia local)

Nome	Categoria	Vínculo	Remuneração ILíquida		Subs. Refeição	Encargos	Total Custos	Horas Trabalho	Custo/Hora
			Mensal	Anual	Anual	Anuais	Anuais	Anuais	
Alfredo Marques Sousa	Assistente Operacional	Q	837,60	11.726,40	939,40	2.785,02	15.450,82	1716	9,00
Alice Cristina Graça Dias Vaqueirinho	Director de Departamento	O	2.987,25	41.821,50	939,40	9.932,58	52.693,48	1976	26,67
Alice da Conceição Pimenta Ribeiro Nobre Salgado	Assistente Técnico	Q	1.149,99	16.099,86	939,40	3.823,68	20.862,94	1716	12,16
Álvaro dos Santos Correia	Assistente Operacional	Q	631,64	8.842,96	939,40	2.100,14	11.882,50	1716	6,92
Alvaro José Vilas Alves	Assistente Operacional	O			939,40			1976	
Alvaro Manuel Amado de Carvalho	Assistente Operacional	Q	566,41	7.929,74	939,40	1.883,28	10.752,42	1716	6,27
Alvaro Manuel Monteiro Pires	Assistente Operacional	Q	837,60	11.726,40	939,40	2.785,02	15.450,82	1716	9,00
Alvaro Manuel Nogueira Santa	Assistente Operacional	Q	700,29	9.804,06	939,40	2.328,48	13.071,94	1716	7,62
Alvaro Manuel Serrano Moreira	Assistente Operacional	Q	906,26	12.687,64	939,40	3.013,36	16.640,40	1716	9,70
Alzira Soares Martins Rodrigues	Técnico Superior	Q	2.437,29	34.122,06	939,40	8.104,04	43.165,50	1716	25,15
Amandio Cesar Rodrigues Lapa	Subchefe Principal Bombeiro Sapador	Q	1.658,65	23.221,10	939,40	5.515,02	29.675,52	1716	17,29
Amândio José Gomes Pereira da Silva	Assistente Operacional	Q	532,08	7.449,12	939,40	1.769,18	10.157,70	1716	5,92
Amélia da Conceição de Almeida Duarte	Assistente Técnico	Q	683,13	9.563,82	939,40	2.271,36	12.774,58	1716	7,44
Américo Campos Santos	Assistente Operacional	O	532,08	7.449,12	939,40	1.769,18	10.157,70	1716	5,92
Américo Mendes Veiga de Sousa	Assistente Operacional	Q	566,41	7.929,74	939,40	1.883,28	10.752,42	1716	6,27
Amilcar Manuel de Jesus Leitão	Encarregado Operacional	Q	762,08	10.669,12	939,40	2.533,86	14.142,38	1716	8,24
Ana Carla Sequeira Gonçalves Lucas	Técnico Superior	O	1.201,48	16.820,72	939,40	3.994,90	21.755,02	1716	12,68
Ana Catarina de Matos Costa de Jesus	Assistente Operacional	O	485,00	6.790,00	939,40	1.612,66	9.342,06	1716	5,44
Ana Catarina Eiró Mesquita Dutra Figueiredo	Engenheiro Técnico Civil 2ª CI	O	1.012,68	14.177,52	939,40	3.367,14	18.484,06	1716	10,77
Ana Cláudia Cândido da Fonseca Neves Varanda	Técnico Superior	Q	1.373,12	19.223,68	939,40	4.565,68	24.728,76	1716	14,41
Ana Cláudia Gomes Lopes	Assistente Operacional	O	487,46	6.824,44	939,40	1.620,78	9.384,62	1716	5,47
Ana Cláudia Neves Bastos	Técnico Superior	O	1.373,12	19.223,68	939,40	4.565,68	24.728,76	1716	14,41

Assinatura do Funcionário

Assinatura do Responsável

CC-2 Cálculo do Custo/Hora de Mão de Obra

Município de Coimbra

Ano: 2015

(designação da autarquia local)

Nome	Categoria	Vínculo	Remuneração ILíquida		Subs. Refeição	Encargos	Total Custos	Horas Trabalho	Custo/Hora
			Mensal	Anual	Anual	Anuais	Anuais	Anuais	
Ana Cristina Batista Costa	Assistente Operacional	O	487,46	6.824,44	939,40	1.620,78	9.384,62	1716	5,47
Ana Cristina Carvalho da Costa	Assistente Técnico	Q	1.084,76	15.186,64	939,40	3.606,82	19.732,86	1716	11,50
Ana Cristina Claro da Silva	Técnico Superior	O	1.373,12	19.223,68	939,40	4.565,68	24.728,76	1716	14,41
Ana Cristina Dias Esteves	Técnico Superior	O	0,00	0,00	939,40	0,00	939,40	1976	0,48
Ana Cristina Direito Gonçalves	Chefe de Divisão	O	2.613,84	36.593,76	939,40	8.691,06	46.224,22	1716	26,94
Ana Cristina Martinho Ferreira	Assistente Operacional	O	487,46	6.824,44	939,40	1.620,78	9.384,62	1716	5,47
Ana Cristina Vasques Braga da Cruz	Técnico Superior	O	1.201,48	16.820,72	0,00	3.994,90	20.815,62	1924	10,82
Ana Filipa de Oliveira Lapa	Assistente Operacional	O	485,00	6.790,00	939,40	1.612,66	9.342,06	1716	5,44
Ana Fino dos Santos Rodrigues de Carvalho	Assistente Técnico	O	683,13	9.563,82	939,40	2.271,36	12.774,58	1716	7,44
Ana Isabel Cordeiro Salgado Ferreira de Almeida	Assistente Técnico	Q	762,08	10.669,12	939,40	2.533,86	14.142,38	1716	8,24
Ana Isabel da Cunha Lopes	Assistente Técnico	O	683,13	9.563,82	939,40	2.271,36	12.774,58	1716	7,44
Ana Isabel Gingeira Teixeira	Técnico Superior	O	1.373,12	19.223,68	939,40	4.565,68	24.728,76	1716	14,41
Ana Lucia da Costa Cunha	Assistente Operacional	O	485,00	6.790,00	939,40	1.612,66	9.342,06	1716	5,44
Ana Lúcia da Silva Marques	Técnico Superior	Q	1.579,09	22.107,26	939,40	5.250,42	28.297,08	1716	16,49
Ana Lúcia Tomás de Abreu Canelas de Castro	Técnico Superior	Q	1.424,61	19.944,54	939,40	4.736,76	25.620,70	1716	14,93
Ana Luísa Baptista Bandeira	Técnico Superior	O	1.201,48	16.820,72	939,40	3.994,90	21.755,02	1716	12,68
Ana Luísa Gouveia Coelho	Assistente Técnico	Q	923,42	12.927,88	939,40	3.070,34	16.937,62	1716	9,87
Ana Mafalda de Oliveira Gomes	Técnico Superior	O	1.373,12	19.223,68	939,40	4.565,68	24.728,76	1716	14,41
Ana Margarida da Silva Laranjeiro Matias	Técnico Superior	O	1.012,68	14.177,52	939,40	3.367,14	18.484,06	1716	10,77
Ana Maria Brito Nunes	Assistente Técnico	Q	837,60	11.726,40	939,40	2.785,02	15.450,82	1716	9,00
Ana Maria da Silva Faria	Técnico Superior	Q	1.373,12	19.223,68	939,40	4.565,68	24.728,76	1716	14,41
Ana Maria Dias Fernandes	Assistente Técnico	Q	1.156,85	16.195,90	939,40	3.846,50	20.981,80	1716	12,23
Ana Maria dos Santos Caridade Pedro Correia	Técnico Superior	Q	1.579,09	22.107,26	939,40	5.250,42	28.297,08	1716	16,49

Assinatura do Funcionário

Assinatura do Responsável

CC-2 Cálculo do Custo/Hora de Mão de Obra

Município de Coimbra

Ano: 2015

(designação da autarquia local)

Nome	Categoria	Vínculo	Remuneração ILíquida		Subs. Refeição	Encargos	Total Custos	Horas Trabalho	Custo/Hora
			Mensal	Anual	Anual	Anuais	Anuais	Anuais	
Ana Maria Ferreira de Araujo	Assistente Técnico	Q	762,08	10.669,12	939,40	2.533,86	14.142,38	1716	8,24
Ana Maria Gomes Batalha	Agente Municipal 2ª Cl.	Q	683,13	9.563,82	939,40	1.778,84	12.282,06	1716	7,16
Ana Maria Martins da Silva	Assistente Técnico	Q	892,53	12.495,42	939,40	2.967,72	16.402,54	1716	9,56
Ana Maria Nobre Cipriano	Assistente Técnico	Q	995,51	13.937,14	939,40	3.310,02	18.186,56	1716	10,60
Ana Maria Pereira Marques	Assistente Operacional	Q	583,58	8.170,12	939,40	1.940,40	11.049,92	1716	6,44
Ana Maria Pinto Correia da Cruz	Técnico Superior	O	686,56	9.611,84	939,40	2.282,84	12.834,08	1716	7,48
Ana Maria Quaresma Cação Biscaia	Secretário da Vereação	O	1.740,10	24.361,40	939,40	5.785,78	31.086,58	1976	15,73
Ana Maria Reis Fonseca Pimentel	Chefe de Divisão	Q	2.613,84	36.593,76	939,40	8.691,06	46.224,22	1716	26,94
Ana Maria Rodrigues Malho	Chefe de Divisão	O	2.613,84	36.593,76	939,40	8.691,06	46.224,22	1716	26,94
Ana Maria Sargo Cardoso da Silva	Assistente Técnico	O	854,77	11.966,78	939,40	2.842,14	15.748,32	1716	9,18
Ana Maria Varela da Silva Alvaro	Assistente Técnico	Q	995,51	13.937,14	939,40	3.310,02	18.186,56	1716	10,60
Ana Mónica Valente da Silva Pinto	Técnico Superior	O	1.373,12	19.223,68	939,40	4.565,68	24.728,76	1716	14,41
Ana Paula Baptista Fernandes Costa Providência	Técnico Superior	O	1.750,73	24.510,22	939,40	5.821,20	31.270,82	1716	18,22
Ana Paula Borges de Carvalho Pio	Agente Municipal 2ª Cl.	Q	683,13	9.563,82	939,40	1.778,84	12.282,06	1716	7,16
Ana Paula Cardoso Gomes	Assistente Operacional	O	530,00	7.420,00	939,40	1.762,32	10.121,72	1664	6,08
Ana Paula das Neves Baia de Melo Magalhães	Técnico Superior	Q	2.437,29	34.122,06	939,40	8.104,04	43.165,50	1716	25,15
Ana Paula de Almeida Pereira	Assistente Técnico	Q	961,18	13.456,52	939,40	3.195,92	17.591,84	1716	10,25
Ana Paula de Carvalho Fernandes	Técnico Superior	Q	1.579,09	22.107,26	939,40	5.250,42	28.297,08	1716	16,49
Ana Paula Fernandes Duarte Rodrigues	Técnico Superior	Q	1.407,45	19.704,30	939,40	4.679,78	25.323,48	1716	14,76
Ana Paula Ferreira dos Santos Peres	Assistente Técnico	Q	762,08	10.669,12	939,40	2.533,86	14.142,38	1716	8,24
Ana Paula Ferreira Martins Pinto	Assistente Técnico	O	0,00	0,00	939,40	0,00	939,40	1976	0,48
Ana Paula Gaspar dos Santos	Assistente Técnico	Q	961,18	13.456,52	939,40	3.195,92	17.591,84	1716	10,25
Ana Paula Rodrigues Rogério Luís Muller	Assistente Técnico	Q	995,51	13.937,14	939,40	3.310,02	18.186,56	1716	10,60

Assinatura do Funcionário

Assinatura do Responsável

CC-2 Cálculo do Custo/Hora de Mão de Obra

Município de Coimbra

Ano: 2015

(designação da autarquia local)

Nome	Categoria	Vínculo	Remuneração ILíquida		Subs. Refeição	Encargos	Total Custos	Horas Trabalho	Custo/Hora
			Mensal	Anual	Anual	Anuais	Anuais	Anuais	
Ana Paula Simões Lourenço Almeida	Assistente Operacional	O	487,46	6.824,44	939,40	1.620,78	9.384,62	1716	5,47
Ana Paula Teixeira Albuquerque	Técnico Superior	Q	1.819,38	25.471,32	939,40	6.049,40	32.460,12	1716	18,92
Ana Pinheiro Duarte	Assistente Operacional	O	487,46	6.824,44	939,40	1.620,78	9.384,62	1716	5,47
Ana Sofia da Silva Pocinho	Assistente Técnico	O	683,13	9.563,82	939,40	2.271,36	12.774,58	1716	7,44
Ana Sofia dos Santos Gervásio	Técnico Superior	O	1.373,12	19.223,68	939,40	4.565,68	24.728,76	1716	14,41
Ana Sofia Patricio Fernandes Morais	Técnico Superior	Q	1.613,42	22.587,88	939,40	5.364,66	28.891,94	1716	16,84
Ana Sofia Rodrigues Mendes Cardoso	Agente Municipal 2ª Cl.	Q	683,13	9.563,82	939,40	1.778,84	12.282,06	1716	7,16
Ana Teresa da Fonseca Pereira	Assistente Operacional	Q	485,00	6.790,00	939,40	1.612,66	9.342,06	1716	5,44
Ana Teresa de Lima Coimbra Marques	Técnico Superior	O	1.414,50	19.803,00	0,00	4.257,68	24.060,68	1976	12,18
Anabela Cristina de Macedo Eloi Fernandes Manta	Técnico Superior	Q	1.579,09	22.107,26	939,40	5.250,42	28.297,08	1716	16,49
Anabela da Fonseca Cardoso	Assistente Técnico	Q	995,51	13.937,14	939,40	3.310,02	18.186,56	1716	10,60
Anabela de Oliveira Nunes Barquinha	Assistente Operacional	Q	518,35	7.256,90	939,40	1.723,54	9.919,84	1716	5,78
Anabela dos Prazeres Eusébio Correia	Técnico Superior	Q	1.579,09	22.107,26	939,40	5.250,42	28.297,08	1716	16,49
Anabela Santos Alves	Técnico Superior	Q	1.201,48	16.820,72	939,40	3.994,90	21.755,02	1716	12,68
Anabela Santos Duarte	Técnico Superior	Q	1.613,42	22.587,88	939,40	5.364,66	28.891,94	1716	16,84
André Miguel Mendes dos Santos Ferreira Baptista	Técnico Superior	O	1.201,48	16.820,72	939,40	3.994,90	21.755,02	1716	12,68
André Pedro Santos Marques	Assistente Operacional	Q	700,29	9.804,06	939,40	2.328,48	13.071,94	1716	7,62
André Ricardo Cepas Antunes	Assistente Técnico	O	683,13	9.563,82	939,40	2.271,36	12.774,58	1716	7,44
Andrea de Oliveira Neves da Costa Lima Gouveia	Técnico Superior	O	1.373,12	19.223,68	939,40	4.565,68	24.728,76	1716	14,41
Andrea Sofia Ferreira Bento	Agente Municipal 2ª Cl.	Q	683,13	9.563,82	939,40	1.778,84	12.282,06	1716	7,16
Andreia Catarina da Fonseca Cardoso	Agente Municipal 2ª Cl.	Q	683,13	9.563,82	939,40	1.778,84	12.282,06	1716	7,16
Andreia Sofia Curado de Almeida	Técnico Superior	O	1.373,12	19.223,68	939,40	4.565,68	24.728,76	1716	14,41

Assinatura do Funcionário

Assinatura do Responsável

CC-2 Cálculo do Custo/Hora de Mão de Obra

Município de Coimbra

Ano: 2015

(designação da autarquia local)

Nome	Categoria	Vínculo	Remuneração ILíquida		Subs. Refeição	Encargos	Total Custos	Horas Trabalho	Custo/Hora
			Mensal	Anual	Anual	Anuais	Anuais	Anuais	
Angela dos Anjos Cortez	Agente Graduado	Q	923,42	12.927,88	939,40	3.070,34	16.937,62	1716	9,87
Angela Maria Tavares Rente P Quaresma	Técnico Superior	Q	2.643,26	37.005,64	939,40	8.788,78	46.733,82	1716	27,23
Angelina Maria de Almeida Bogalho Cioga	Assistente Operacional	O	487,46	6.824,44	939,40	1.620,78	9.384,62	1716	5,47
Angelo Gabriel Mano da Rosa Geraldo	Assistente Operacional	Q	700,29	9.804,06	939,40	2.328,48	13.071,94	1716	7,62
Angelo Miguel Cortesão Marques	Assistente Operacional	Q	717,46	10.044,44	939,40	2.385,60	13.369,44	1716	7,79
Anibal de Jesus Paixão Caldas	Assistente Operacional	Q	683,13	9.563,82	939,40	2.271,36	12.774,58	1716	7,44
Aníbal Eduardo Silvério Pinto Martins	Assistente Operacional	Q	487,46	6.824,44	939,40	1.269,38	9.033,22	1716	5,26
Aníbal Fachada Rodrigues	Adjunto da Presidência	O	2.320,13	32.481,82	939,40	7.714,42	41.135,64	1716	23,97
Anibal José Silverio Martins	Assistente Operacional	Q	700,29	9.804,06	939,40	2.328,48	13.071,94	1716	7,62
Anibal Manuel da Costa Monteiro Lourenço	Assistente Técnico	Q	1.084,76	15.186,64	939,40	3.606,82	19.732,86	1976	9,99
António Agostinho Carnaz Ferreira	Assistente Operacional	Q	624,77	8.746,78	939,40	2.077,32	11.763,50	1716	6,86
António Agostinho Ferreira Taborda	Bombeiro Sapador	Q	986,54	13.811,56	939,40	3.280,20	18.031,16	1716	10,51
António Alberto da Costa Vilela	Assistente Operacional	Q	944,02	13.216,28	939,40	3.138,80	17.294,48	1716	10,08
António Augusto Ferreira	Assistente Operacional	Q	734,62	10.284,68	939,40	2.442,58	13.666,66	1716	7,96
António Augusto Gonçalves Vestia	Assistente Operacional	Q	532,08	7.449,12	939,40	1.769,18	10.157,70	1716	5,92
António Batista dos Santos	Subchefe 2ª Cl. Bombeiro Sapador	O	1.411,99	19.767,86	0,00	4.694,90	24.462,76	1924	12,71
António da Silva Coutinho	Subchefe Principal Bombeiro Sapador	O	1.658,63	23.220,82	939,40	5.514,88	29.675,10	1924	15,42
António da Silva Martins	Assistente Técnico	Q	1.149,99	16.099,86	939,40	3.823,68	20.862,94	1716	12,16
António da Silva Santos	Encarregado Operacional	Q	944,02	13.216,28	939,40	3.138,80	17.294,48	1716	10,08
António de Sousa Reis	Assistente Operacional	Q	871,93	12.207,02	939,40	2.899,12	16.045,54	1716	9,35
António Diamantino Marques Lopes	Técnico Superior	O	1.650,00	23.100,00	0,00	4.966,50	28.066,50	1976	14,20
António Fernando Marques Ramos dos Reis	Assistente Técnico	Q	1.084,76	15.186,64	939,40	3.606,82	19.732,86	1716	11,50

Assinatura do Funcionário

Assinatura do Responsável

CC-2 Cálculo do Custo/Hora de Mão de Obra

Município de Coimbra

Ano: 2015

(designação da autarquia local)

Nome	Categoria	Vínculo	Remuneração ILíquida		Subs. Refeição	Encargos	Total Custos	Horas Trabalho	Custo/Hora
			Mensal	Anual	Anual	Anuais	Anuais	Anuais	
António Ferreira de Oliveira Brito	Técnico Superior	Q	1.167,15	16.340,10	939,40	3.880,80	21.160,30	1716	12,33
António Ferreira Pato	Assistente Operacional	Q	734,62	10.284,68	939,40	2.442,58	13.666,66	1716	7,96
António Henrique Lopes Eloi	Bombeiro Sapador	Q	1.165,36	16.315,04	939,40	3.874,78	21.129,22	1716	12,31
António Jegundo da Graça Rosa	Chefe 1ª Classe Bombeiros Sapadores	Q	1.800,47	25.206,58	939,40	5.986,54	32.132,52	1716	18,73
António Jesus Pereira	Assistente Operacional	Q	782,68	10.957,52	939,40	2.602,46	14.499,38	1716	8,45
António João Cardoso de Sousa	Assistente Operacional	Q	532,08	7.449,12	939,40	1.769,18	10.157,70	1716	5,92
António Joaquim Rodrigues Dias	Assistente Operacional	Q	817,01	11.438,14	939,40	2.716,56	15.094,10	1716	8,80
António Jorge de Sousa Mendes	Encarregado Operacional	Q	1.012,68	14.177,52	939,40	3.367,14	18.484,06	1716	10,77
António Jorge dos Santos Lopes Viegas	Assistente Operacional	Q	734,62	10.284,68	939,40	2.442,58	13.666,66	1716	7,96
António Jorge Laranjeira da Silva	Assistente Operacional	Q	665,96	9.323,44	939,40	2.214,38	12.477,22	1716	7,27
António José Ribeiro Bogalho	Assistente Operacional	Q	665,96	9.323,44	939,40	2.214,38	12.477,22	1716	7,27
António José André Folhas	Subchefe 2ª Cl. Bombeiro Sapador	Q	1.202,37	16.833,18	939,40	3.997,84	21.770,42	1716	12,69
António José Carvalho Oliveira Roso	Assistente Operacional	Q	487,46	6.824,44	939,40	1.620,78	9.384,62	1716	5,47
António José da Conceição Pires	Assistente Técnico	Q	1.084,76	15.186,64	939,40	3.606,82	19.732,86	1716	11,50
António José da Costa Pais	Assistente Operacional	Q	566,41	7.929,74	939,40	1.883,28	10.752,42	1716	6,27
António José de Castro Costa Lamego	Assistente Operacional	Q	621,34	8.698,76	939,40	2.065,98	11.704,14	1716	6,82
António José de Magalhães Cardoso	Director Municipal	O	3.734,06	52.276,84	939,40	12.415,76	65.632,00	1976	33,21
António José dos Santos Fernandes Cação	Assistente Operacional	Q	738,05	10.332,70	939,40	2.454,06	13.726,16	1716	8,00
António José Ferrão Pereira	Assistente Operacional	Q	762,08	10.669,12	939,40	2.533,86	14.142,38	1716	8,24
António José Gonçalves Vieira Monteiro	Técnico Superior	Q	1.579,09	22.107,26	939,40	5.250,42	28.297,08	1716	16,49
António José Guardado de Andrade	Assistente Técnico	Q	762,08	10.669,12	939,40	2.533,86	14.142,38	1716	8,24
António José Madeira Fresco	Técnico Superior	Q	1.373,12	19.223,68	939,40	4.565,68	24.728,76	1716	14,41

Assinatura do Funcionário

Assinatura do Responsável

CC-2 Cálculo do Custo/Hora de Mão de Obra

Município de Coimbra

Ano: 2015

(designação da autarquia local)

Nome	Categoria	Vínculo	Remuneração ILíquida		Subs. Refeição	Encargos	Total Custos	Horas Trabalho	Custo/Hora
			Mensal	Anual	Anual	Anuais	Anuais	Anuais	
António José Pereira Rodrigues	Bombeiro Sapador	Q	986,54	13.811,56	939,40	3.280,20	18.031,16	1716	10,51
António José Pinheiro da Rosa	Assistente Operacional	Q	583,58	8.170,12	939,40	1.940,40	11.049,92	1716	6,44
António José Salazar Ferreira	Assistente Operacional	O	0,00	0,00	939,40	0,00	939,40	1924	0,49
António José Veiga Malva	Assistente Operacional	Q	762,08	10.669,12	939,40	2.533,86	14.142,38	1716	8,24
António José Viegas Ventura dos Santos	Assistente Operacional	Q	485,00	6.790,00	939,40	1.612,66	9.342,06	1716	5,44
António Júlio da Silva Veiga Simão	Dirigente Intermédio 3º Grau	O	2.591,76	36.284,64	939,40	8.617,56	45.841,60	1976	23,20
António Júlio Rua de Figueiredo	Assistente Operacional	Q	700,29	9.804,06	939,40	2.328,48	13.071,94	1716	7,62
António Luis Brandão Couceiro	Bombeiro Sapador	Q	986,54	13.811,56	939,40	3.280,20	18.031,16	1716	10,51
António Luis da Silva Isabel	Assistente Operacional	Q	621,34	8.698,76	939,40	2.065,98	11.704,14	1716	6,82
António Luis da Silva Simões	Assistente Operacional	Q	906,26	12.687,64	939,40	3.013,36	16.640,40	1716	9,70
António Luís Ferreira Malhão	Assistente Técnico	Q	961,18	13.456,52	939,40	3.195,92	17.591,84	1716	10,25
António Luis Sapateiro Duarte	Assistente Técnico	Q	1.084,76	15.186,64	939,40	3.606,82	19.732,86	1716	11,50
António Manuel Batista da Silva	Assistente Operacional	Q	566,41	7.929,74	939,40	1.883,28	10.752,42	1976	5,44
António Manuel Cortesão Marques	Assistente Operacional	Q	549,25	7.689,50	939,40	1.826,30	10.455,20	1716	6,09
António Manuel de Almeida Duarte	Assistente Operacional	Q	700,29	9.804,06	939,40	2.328,48	13.071,94	1716	7,62
António Manuel Fachada	Assistente Operacional	O	0,00	0,00	939,40	0,00	939,40	1664	0,56
António Manuel Gonçalves Rodrigues	Assistente Operacional	O	487,46	6.824,44	939,40	1.620,78	9.384,62	1716	5,47
António Manuel Maleiro de Carvalho	Subchefe Principal Bombeiro Sapador	Q	1.553,83	21.753,62	939,40	5.166,42	27.859,44	1716	16,24
António Manuel Mateus Ventura	Encarregado Operacional	Q	762,08	10.669,12	939,40	2.533,86	14.142,38	1716	8,24
António Manuel Oliveira Carvalho	Chefe de Divisão	Q	2.613,84	36.593,76	939,40	8.691,06	46.224,22	1716	26,94
António Manuel Pedroso Ferreira	Assistente Operacional	Q	665,96	9.323,44	939,40	2.214,38	12.477,22	1976	6,31
António Manuel Pereira Oliveira Rosa	Subchefe 2ª Cl. Bombeiro Sapador	Q	1.153,04	16.142,56	939,40	3.833,90	20.915,86	1716	12,19

Assinatura do Funcionário

Assinatura do Responsável

CC-2 Cálculo do Custo/Hora de Mão de Obra

Município de Coimbra

Ano: 2015

(designação da autarquia local)

Nome	Categoria	Vínculo	Remuneração ILíquida		Subs. Refeição	Encargos	Total Custos	Horas Trabalho	Custo/Hora
			Mensal	Anual	Anual	Anuais	Anuais	Anuais	
António Manuel Raposo Medeiros Simões	Técnico Superior	Q	1.373,12	19.223,68	939,40	4.565,68	24.728,76	1716	14,41
António Manuel Ribeiro Carneiro Leão	Chefe de Divisão	O	2.613,84	36.593,76	939,40	8.691,06	46.224,22	1976	23,39
António Manuel Santos Silva	Assistente Técnico	Q	817,01	11.438,14	939,40	2.716,56	15.094,10	1716	8,80
António Manuel Senra do Carmo Lopes da Cunha	Técnico Superior	O	1.407,45	19.704,30	939,40	4.679,78	25.323,48	1716	14,76
António Manuel Simões Ferreira	Assistente Técnico	Q	995,51	13.937,14	939,40	3.310,02	18.186,56	1716	10,60
António Marques Baptista Alves	Assistente Operacional	Q	665,96	9.323,44	939,40	2.214,38	12.477,22	1716	7,27
António Marques de Oliveira	Assistente Operacional	Q	648,80	9.083,20	939,40	2.157,26	12.179,86	1716	7,10
António Melo Heitor Ferreira	Assistente Operacional	Q	817,01	11.438,14	939,40	2.716,56	15.094,10	1716	8,80
António Mendes Bogalho	Assistente Operacional	Q	734,62	10.284,68	939,40	2.442,58	13.666,66	1716	7,96
António Mendes Caldeira	Assistente Operacional	Q	944,02	13.216,28	939,40	3.138,80	17.294,48	1716	10,08
António Mendes Monteiro	Assistente Operacional	Q	837,60	11.726,40	939,40	2.785,02	15.450,82	1716	9,00
António Miguel Monteiro Silva	Assistente Técnico	Q	817,01	11.438,14	939,40	2.716,56	15.094,10	1716	8,80
António Orlando das Neves Simões Ferreira	Assistente Operacional	Q	717,46	10.044,44	939,40	2.385,60	13.369,44	1716	7,79
António Pedro Alves dos Santos Devesa	Chefe de Divisão	O	2.613,84	36.593,76	939,40	8.691,06	46.224,22	1716	26,94
António Pedro de Carvalho Fernandes	Assistente Operacional	Q	734,62	10.284,68	939,40	2.442,58	13.666,66	1716	7,96
António Pedro Rodrigues Fidalgo	Assistente Técnico	Q	762,08	10.669,12	939,40	2.533,86	14.142,38	1716	8,24
António Pereira Rodrigues	Assistente Operacional	Q	906,26	12.687,64	939,40	3.013,36	16.640,40	1716	9,70
António Pimenta dos Santos Pessoa	Subchefe Principal Bombeiro Sapador	O	1.658,63	23.220,82	939,40	5.514,88	29.675,10	1924	15,42
António Pimenta Marques	Assistente Operacional	Q	717,46	10.044,44	939,40	2.385,60	13.369,44	1716	7,79
António Pimenta Serralheiro	Assistente Operacional	Q	700,29	9.804,06	939,40	2.328,48	13.071,94	1716	7,62
António Rodrigues da Conceição	Assistente Operacional	Q	889,10	12.447,40	939,40	2.956,24	16.343,04	1716	9,52
António Rodrigues dos Santos	Assistente Operacional	O	906,26	12.687,64	939,40	3.013,36	16.640,40	1664	10,00

Assinatura do Funcionário

Assinatura do Responsável

CC-2 Cálculo do Custo/Hora de Mão de Obra

Município de Coimbra

Ano: 2015

(designação da autarquia local)

Nome	Categoria	Vínculo	Remuneração ILíquida		Subs. Refeição	Encargos	Total Custos	Horas Trabalho	Custo/Hora
			Mensal	Anual	Anual	Anuais	Anuais	Anuais	
António Rosa Cancela	Subchefe Principal Bombeiro Sapador	O	1.658,63	23.220,82	939,40	5.514,88	29.675,10	1924	15,42
António Salgado Pimentel Letra	Assistente Operacional	Q	566,41	7.929,74	939,40	1.883,28	10.752,42	1716	6,27
António Sequeira Ferreira	Assistente Operacional	Q	683,13	9.563,82	939,40	2.271,36	12.774,58	1716	7,44
António Serra Constantino	Director de Departamento	O	3.089,52	43.253,28	939,40	10.272,64	54.465,32	1716	31,74
António Silva Carpinteiro	Assistente Operacional	Q	665,96	9.323,44	939,40	2.214,38	12.477,22	1716	7,27
António Simões Lucas	Assistente Operacional	Q	837,60	11.726,40	939,40	2.785,02	15.450,82	1716	9,00
António Simões Silva	Assistente Operacional	Q	665,96	9.323,44	939,40	2.214,38	12.477,22	1716	7,27
Arlindo Antunes Lapa dos Santos	Assistente Operacional	Q	621,34	8.698,76	939,40	2.065,98	11.704,14	1716	6,82
Arlindo Pessoa Ferreira	Assistente Operacional	Q	566,41	7.929,74	939,40	1.883,28	10.752,42	1716	6,27
Armando Almeida da Silva	Assistente Operacional	Q	837,60	11.726,40	939,40	2.785,02	15.450,82	1976	7,82
Armando José Simões de Jesus	Subchefe 1ª Cl. Bombeiro Sapador	Q	1.375,02	19.250,28	939,40	4.571,98	24.761,66	1716	14,43
Armando Miguel Marques da Silva	Subchefe Principal Bombeiro Sapador	Q	1.658,65	23.221,10	939,40	5.515,02	29.675,52	1716	17,29
Armando Vitor Rafael Sampaio Marques	Assistente Operacional	Q	566,41	7.929,74	939,40	1.883,28	10.752,42	1716	6,27
Arménia Maria dos Santos Melo Fernandes	Assistente Operacional	O	487,46	6.824,44	939,40	1.620,78	9.384,62	1976	4,75
Arménia Maria Ferreira S. Carvalho Fonseca	Assistente Técnico	Q	1.201,48	16.820,72	939,40	3.994,90	21.755,02	1716	12,68
Arménio Lucas Cancela	Assistente Operacional	O	487,46	6.824,44	939,40	1.620,78	9.384,62	1976	4,75
Arménio Manuel Ferreira dos Santos Carvalho	Assistente Técnico	Q	923,42	12.927,88	939,40	3.070,34	16.937,62	1716	9,87
Arminda da Conceição Brandão Tavares	Assistente Operacional	Q	583,58	8.170,12	939,40	1.940,40	11.049,92	1716	6,44
Arnaldo da Silva Isabel	Subchefe 2ª Cl. Bombeiro Sapador	O	1.442,82	20.199,48	0,00	4.797,38	24.996,86	1924	12,99
Arnaldo José Vilela Pimentel	Assistente Operacional	Q	683,13	9.563,82	939,40	2.271,36	12.774,58	1716	7,44
Artur Jorge Paiva Cancela	Bombeiro Sapador	Q	986,54	13.811,56	939,40	3.280,20	18.031,16	1716	10,51
Artur Manuel dos Santos Fernandes	Assistente Operacional	Q	700,29	9.804,06	939,40	2.328,48	13.071,94	1716	7,62

Assinatura do Funcionário

Assinatura do Responsável

CC-2 Cálculo do Custo/Hora de Mão de Obra

Município de Coimbra

Ano: 2015

(designação da autarquia local)

Nome	Categoria	Vínculo	Remuneração ILíquida		Subs. Refeição	Encargos	Total Custos	Horas Trabalho	Custo/Hora
			Mensal	Anual	Anual	Anuais	Anuais	Anuais	
Artur Manuel Fernandes Rodrigues	Assistente Técnico	Q	854,77	11.966,78	939,40	2.842,14	15.748,32	1716	9,18
Artur Noronha Guerra Costa	Técnico Superior	Q	1.750,73	24.510,22	939,40	5.821,20	31.270,82	1716	18,22
Augusta Maria Gomes Fernandes Rodrigues	Assistente Operacional	O	487,46	6.824,44	939,40	1.620,78	9.384,62	1716	5,47
Augusto Pereira de Jesus	Assistente Operacional	Q	782,68	10.957,52	939,40	2.602,46	14.499,38	1716	8,45
Aurélio Relvas dos Reis	Assistente Operacional	Q	889,10	12.447,40	939,40	2.956,24	16.343,04	1716	9,52
Aurélio Valter Simões de Carvalho	Técnico Superior	Q	1.201,48	16.820,72	939,40	3.994,90	21.755,02	1716	12,68
Avelino João Carvalho Dantas	Comandante C.B.S.	O	2.643,26	37.005,64	939,40	8.788,78	46.733,82	1716	27,23
Avelino Roseiro Girão	Assistente Operacional	Q	762,08	10.669,12	939,40	2.533,86	14.142,38	1716	8,24
Bárbara Cristina Baptista Dinis Cantão	Técnico Superior	O	1.201,48	16.820,72	939,40	3.994,90	21.755,02	1716	12,68
Belmira Clara de Jesus Lourenço	Assistente Técnico	Q	683,13	9.563,82	939,40	2.271,36	12.774,58	1716	7,44
Berta de Lurdes da Cruz Duarte	Técnico Superior	O	3.209,67	44.935,38	939,40	10.672,20	56.546,98	1716	32,95
Bertilia Isidora Cabeças da Silva Simão	Técnico Superior	O	1.201,48	16.820,72	939,40	3.994,90	21.755,02	1716	12,68
Branca Madalena de Almeida Pereira Gonçalves	Técnico Superior	Q	1.373,12	19.223,68	939,40	4.565,68	24.728,76	1716	14,41
Branca Maria Laranjeira Freire Pimentel Fonseca	Assistente Operacional	Q	700,29	9.804,06	939,40	2.328,48	13.071,94	1716	7,62
Brigida Fátima Firmino Reis da Silva Mateus	Técnico Superior	O	1.373,12	19.223,68	939,40	4.565,68	24.728,76	1716	14,41
Brigita Lopes Ferreira	Agente Municipal 2ª Cl.	Q	683,13	9.563,82	939,40	1.778,84	12.282,06	1716	7,16
Bruno Emanuel de Mesquita e Melo Gomes Clérigo	Técnico Superior	O	1.201,48	16.820,72	939,40	3.994,90	21.755,02	1716	12,68
Bruno Gonçalo Fidalgo Martelo	Técnico Superior	O	1.598,06	22.372,84	0,00	2.237,34	24.610,18	1716	14,34
Bruno Lourenço Costa	Bombeiro Sapador	Q	986,54	13.811,56	939,40	3.280,20	18.031,16	1716	10,51
Bruno Manuel Sequeira Marques Pratas	Bombeiro Sapador	Q	986,54	13.811,56	939,40	3.280,20	18.031,16	1716	10,51
Bruno Rodrigo Gonçalves Santos Guerra	Assistente Operacional	O	487,46	6.824,44	939,40	1.620,78	9.384,62	1716	5,47
Cândida Jesus Carvalho Santa	Assistente Operacional	Q	485,00	6.790,00	939,40	1.612,66	9.342,06	1976	4,73

Assinatura do Funcionário

Assinatura do Responsável

CC-2 Cálculo do Custo/Hora de Mão de Obra

Município de Coimbra

Ano: 2015

(designação da autarquia local)

Nome	Categoria	Vínculo	Remuneração ILíquida		Subs. Refeição	Encargos	Total Custos	Horas Trabalho	Custo/Hora
			Mensal	Anual	Anual	Anuais	Anuais	Anuais	
Cândido Costa Lopes	Assistente Técnico	Q	1.084,76	15.186,64	939,40	3.606,82	19.732,86	1976	9,99
Carina Gisela Sousa Gomes	Vereador	O	2.900,16	40.602,24	939,40	9.643,06	51.184,70	1716	29,83
Carina Isabel Baptista Silva	Assistente Técnico	Q	683,13	9.563,82	939,40	2.271,36	12.774,58	1716	7,44
Carla Cristina Gonçalves Pinto dos Santos Mota de	Técnico Superior	O	1.373,12	19.223,68	939,40	4.565,68	24.728,76	1716	14,41
Carla de Fátima Martins Serralha	Assistente Técnico	Q	923,42	12.927,88	939,40	3.070,34	16.937,62	1716	9,87
Carla Estela Borges	Assistente Técnico	Q	762,08	10.669,12	939,40	2.533,86	14.142,38	1716	8,24
Carla Isabel Bizarro de Matos	Assistente Técnico	Q	923,42	12.927,88	939,40	3.070,34	16.937,62	1716	9,87
Carla Isabel Ferreira de Matos Duarte Acúrcio	Técnico Superior	Q	1.373,12	19.223,68	939,40	4.565,68	24.728,76	1716	14,41
Carla Isabel Ferreira Rodrigues	Técnico Superior	Q	1.012,68	14.177,52	939,40	3.367,14	18.484,06	1716	10,77
Carla Joana de Magalhães Canicares Barata	Técnico Superior	Q	1.579,09	22.107,26	939,40	5.250,42	28.297,08	1716	16,49
Carla Manuela dos Santos Reis Ferreira Simões	Assistente Operacional	O	487,46	6.824,44	939,40	1.620,78	9.384,62	1716	5,47
Carla Margarida da Cruz Valente	Técnico Superior	Q	1.210,63	16.948,82	939,40	4.025,28	21.913,50	1716	12,77
Carla Patrícia de Oliveira Silveira	Técnico Superior	O	1.373,12	19.223,68	939,40	4.565,68	24.728,76	1716	14,41
Carlo Filipe Gomes da Fonseca Braz Campos	Assistente Operacional	O	485,00	6.790,00	939,40	1.612,66	9.342,06	1716	5,44
Carlos Afonso Graca Matos	Assistente Operacional	O	0,00	0,00	939,40	0,00	939,40	1976	0,48
Carlos Alberto Alves Taborda	Assistente Operacional	Q	738,05	10.332,70	939,40	2.454,06	13.726,16	1716	8,00
Carlos Alberto Baptista Domingues Russo	Assistente Operacional	Q	906,26	12.687,64	939,40	3.013,36	16.640,40	1716	9,70
Carlos Alberto Correia Machado	Subchefe 2ª Cl. Bombeiro Sapador	Q	1.153,04	16.142,56	939,40	3.833,90	20.915,86	1716	12,19
Carlos Alberto da Costa Pereira Simões Ferreira	Subchefe 1ª Cl. Bombeiro Sapador	Q	1.375,02	19.250,28	939,40	4.571,98	24.761,66	1716	14,43
Carlos Alberto da Silva Carvalho	Assistente Operacional	Q	734,62	10.284,68	939,40	2.442,58	13.666,66	1976	6,92
Carlos Alberto Dias Correia	Subchefe Principal Bombeiro Sapador	O	1.658,63	23.220,82	939,40	5.514,88	29.675,10	1924	15,42

Assinatura do Funcionário

Assinatura do Responsável

CC-2 Cálculo do Custo/Hora de Mão de Obra

Município de Coimbra

Ano: 2015

(designação da autarquia local)

Nome	Categoria	Vínculo	Remuneração ILíquida		Subs. Refeição	Encargos	Total Custos	Horas Trabalho	Custo/Hora
			Mensal	Anual	Anual	Anuais	Anuais	Anuais	
Carlos Alberto Duarte dos Santos	Assistente Operacional	Q	665,96	9.323,44	939,40	2.214,38	12.477,22	1716	7,27
Carlos Alberto Ferreira Albuquerque	Assistente Operacional	Q	700,29	9.804,06	939,40	2.328,48	13.071,94	1716	7,62
Carlos Alberto Neves dos Santos	Assistente Operacional	Q	665,96	9.323,44	939,40	2.214,38	12.477,22	1716	7,27
Carlos Alberto Nogueira da Costa Monteiro	Assistente Operacional	Q	532,08	7.449,12	939,40	1.769,18	10.157,70	1716	5,92
Carlos Alberto Nogueira Santa	Assistente Operacional	Q	700,29	9.804,06	939,40	2.328,48	13.071,94	1716	7,62
Carlos Alberto Pimenta Taborda	Assistente Operacional	Q	734,62	10.284,68	939,40	2.442,58	13.666,66	1716	7,96
Carlos Alberto Vilela Pimentel	Assistente Operacional	Q	734,62	10.284,68	939,40	2.442,58	13.666,66	1716	7,96
Carlos Alexandre Fráguas Rodrigues Dinis	Técnico Superior	O	1.012,68	14.177,52	939,40	3.367,14	18.484,06	1716	10,77
Carlos António da Anunciação Pedro	Assistente Operacional	Q	665,96	9.323,44	939,40	2.214,38	12.477,22	1716	7,27
Carlos Coelho	Assistente Operacional	Q	566,41	7.929,74	939,40	1.883,28	10.752,42	1716	6,27
Carlos de Jesus Guerra	Assistente Operacional	Q	837,60	11.726,40	939,40	2.785,02	15.450,82	1976	7,82
Carlos de Jesus Marques	Assistente Operacional	Q	789,54	11.053,56	939,40	2.625,28	14.618,24	1716	8,52
Carlos dos Santos Carvalho da Graça	Assistente Operacional	Q	566,41	7.929,74	939,40	1.883,28	10.752,42	1716	6,27
Carlos Fernandes Gaspar da Silva	Assistente Operacional	Q	621,34	8.698,76	939,40	2.065,98	11.704,14	1716	6,82
Carlos Fernando da Silva Costa Nogueira	Assistente Operacional	Q	600,74	8.410,36	939,40	1.997,52	11.347,28	1716	6,61
Carlos Fernando Dias Alves	Fiscal Municipal Esp.Pr	Q	1.084,76	15.186,64	939,40	3.606,82	19.732,86	1716	11,50
Carlos Fernando Ferreira da Costa	Técnico Superior	Q	1.579,09	22.107,26	939,40	5.250,42	28.297,08	1716	16,49
Carlos Jorge Pereira Correia	Agente Municipal 1ª Cl	Q	762,08	10.669,12	939,40	2.533,86	14.142,38	1716	8,24
Carlos Jorge Simões Barata	Assistente Técnico	Q	1.149,99	16.099,86	939,40	3.823,68	20.862,94	1716	12,16
Carlos Jorge Vitorino Brandão	Assistente Operacional	Q	762,08	10.669,12	939,40	2.533,86	14.142,38	1716	8,24
Carlos José Barata Correia Cardoso	Assistente Operacional	O	0,00	0,00	939,40	0,00	939,40	1976	0,48
Carlos José Pina de Albuquerque	Técnico Superior	O	1.407,45	19.704,30	939,40	4.679,78	25.323,48	1716	14,76
Carlos José Silva das Neves	Assistente Operacional	O	485,00	6.790,00	939,40	1.612,66	9.342,06	1716	5,44

Assinatura do Funcionário

Assinatura do Responsável

CC-2 Cálculo do Custo/Hora de Mão de Obra

Município de Coimbra

Ano: 2015

(designação da autarquia local)

Nome	Categoria	Vínculo	Remuneração ILíquida		Subs. Refeição	Encargos	Total Custos	Horas Trabalho	Custo/Hora
			Mensal	Anual	Anual	Anuais	Anuais	Anuais	
Carlos Manuel Alves Duarte	Técnico Superior	Q	2.231,32	31.238,48	939,40	7.419,16	39.597,04	1716	23,08
Carlos Manuel Amado Tomás	Subchefe 1ª Cl. Bombeiro Sapador	Q	1.375,02	19.250,28	939,40	4.571,98	24.761,66	1716	14,43
Carlos Manuel Anselmo Silvestre	Assistente Operacional	Q	566,41	7.929,74	939,40	1.883,28	10.752,42	1716	6,27
Carlos Manuel Barbosa Castelo Branco	Técnico Superior	Q	1.579,09	22.107,26	939,40	5.250,42	28.297,08	1716	16,49
Carlos Manuel Cabral Ficher	Subchefe 1ª Cl. Bombeiro Sapador	Q	1.375,02	19.250,28	939,40	4.571,98	24.761,66	1716	14,43
Carlos Manuel Coelho Carvalho	Subchefe 1ª Cl. Bombeiro Sapador	Q	1.375,02	19.250,28	939,40	4.571,98	24.761,66	1716	14,43
Carlos Manuel de Sousa Encarnação	Presidente da Câmara	O	3.816,00	53.424,00	939,40	12.688,20	67.051,60	1664	40,30
Carlos Manuel Dias Cidade	Vereador	O	2.900,16	40.602,24	939,40	9.643,06	51.184,70	1716	29,83
Carlos Manuel Garção Ramos Bogalho	Técnico Superior	Q	1.373,12	19.223,68	939,40	4.565,68	24.728,76	1716	14,41
Carlos Manuel Guerra Alves	Assistente Técnico	Q	923,42	12.927,88	939,40	3.070,34	16.937,62	1716	9,87
Carlos Manuel Inácio Henriques Simões	Assistente Operacional	Q	683,13	9.563,82	939,40	2.271,36	12.774,58	1716	7,44
Carlos Manuel Pereira Alves	Assistente Operacional	Q	837,60	11.726,40	939,40	2.785,02	15.450,82	1716	9,00
Carlos Manuel Rebelo Carecho	Subchefe 2ª Cl. Bombeiro Sapador	Q	1.153,04	16.142,56	939,40	3.833,90	20.915,86	1716	12,19
Carlos Manuel Rodrigues Escada	Assistente Operacional	O	487,46	6.824,44	939,40	1.620,78	9.384,62	1716	5,47
Carlos Manuel Rosa Pinto Reis	Assistente Operacional	Q	683,13	9.563,82	939,40	2.271,36	12.774,58	1716	7,44
Carlos Manuel Silva de Carvalho	Assistente Operacional	Q	734,62	10.284,68	939,40	2.442,58	13.666,66	1716	7,96
Carlos Manuel Simões das Neves Salgueiro	Assistente Operacional	Q	532,08	7.449,12	939,40	1.769,18	10.157,70	1716	5,92
Carlos Manuel Tieres Rasteiro	Encarregado Operacional	Q	1.012,68	14.177,52	939,40	3.367,14	18.484,06	1716	10,77
Carlos Manuel Varela Coutinho	Assistente Operacional	Q	621,34	8.698,76	939,40	2.065,98	11.704,14	1976	5,92
Carlos Melo da Silva Santos	Fiscal Municipal Esp.	Q	961,18	13.456,52	939,40	3.195,92	17.591,84	1716	10,25
Carlos Miguel Alves de Oliveira	Assistente Técnico	Q	762,08	10.669,12	939,40	2.533,86	14.142,38	1716	8,24
Carlos Miguel Mantas Matias Lopes	Técnico Superior 2ª Cl	O	731,20	10.236,80	939,40	2.200,94	13.377,14	1976	6,77

Assinatura do Funcionário

Assinatura do Responsável

CC-2 Cálculo do Custo/Hora de Mão de Obra

Município de Coimbra

Ano: 2015

(designação da autarquia local)

Nome	Categoria	Vínculo	Remuneração ILíquida		Subs. Refeição	Encargos	Total Custos	Horas Trabalho	Custo/Hora
			Mensal	Anual	Anual	Anuais	Anuais	Anuais	
Carlos Miguel Oliveira Perrolas e Silva	Assistente Técnico	O	683,13	9.563,82	939,40	2.271,36	12.774,58	1976	6,46
Carlos Miguel Rodrigues Carvalho	Subchefe 2ª Cl. Bombeiro Sapador	Q	1.153,04	16.142,56	939,40	3.833,90	20.915,86	1716	12,19
Carlos Pedro Gonçalves Marques	Téc de Inf de Grau 2 (nível 1)	Q	1.613,42	22.587,88	939,40	5.364,66	28.891,94	1716	16,84
Carlos Ribeiro da Silva	Assistente Operacional	Q	837,60	11.726,40	939,40	2.785,02	15.450,82	1716	9,00
Carlos Silvério Lopes das Neves	Assistente Operacional	Q	700,29	9.804,06	939,40	2.328,48	13.071,94	1716	7,62
Carlos Tomás Alves	Assistente Operacional	Q	532,08	7.449,12	939,40	1.769,18	10.157,70	1716	5,92
Carlota Isabel Sommer Martha Tomé Féteira Belo Soa	Dirigente Intermédio 3º Grau	O	2.025,35	28.354,90	939,40	6.734,28	36.028,58	1716	21,00
Carmen Sofia Custódio Pereira	Técnico Superior	O	1.373,12	19.223,68	939,40	4.565,68	24.728,76	1716	14,41
Carolina Maria Vaz Goucha Gaspar	Técnico Superior	O	1.373,12	19.223,68	939,40	4.565,68	24.728,76	1716	14,41
Catarina Alexandra Rodrigues Mendes Godinho	Técnico Superior	Q	1.579,09	22.107,26	939,40	5.250,42	28.297,08	1716	16,49
Catarina Isabel Ferreira Tinoco	Assistente Operacional	O	487,46	6.824,44	939,40	1.620,78	9.384,62	1716	5,47
Catarina Isabel Henriques da Silva	Agente Municipal 2ª Cl.	Q	683,13	9.563,82	939,40	1.778,84	12.282,06	1716	7,16
Catarina Isabel Nunes Coelho	Assistente Técnico	Q	762,08	10.669,12	939,40	2.533,86	14.142,38	1716	8,24
Catarina Isabel Quintero Ferreira Marques	Assistente Operacional	O	485,00	6.790,00	939,40	1.612,66	9.342,06	1716	5,44
Catarina Isabel Rodrigues Santos Cardoso	Técnico Superior	Q	1.579,09	22.107,26	939,40	5.250,42	28.297,08	1716	16,49
Catarina Isabel Santos Serem	Assistente Técnico	O	683,13	9.563,82	939,40	2.271,36	12.774,58	1716	7,44
Catarina Sofia de Moraes Gralheiro	Assistente Técnico	O	683,13	9.563,82	939,40	2.271,36	12.774,58	1716	7,44
Cátia Alexandra Amado da Silva	Assistente Operacional	O	485,00	6.790,00	939,40	1.612,66	9.342,06	1716	5,44
Cátia Alexandra Ferreira Pinto da Graça	Assistente Operacional	O	485,00	6.790,00	939,40	1.612,66	9.342,06	1716	5,44
Cátia José Ferreira dos Santos	Agente Municipal 2ª Cl.	Q	683,13	9.563,82	939,40	1.778,84	12.282,06	1716	7,16
Cátia Sofia dos Santos Rocha	Assistente Operacional	O	0,00	0,00	939,40	0,00	939,40	1976	0,48
Cecília Filipa da Silva Santos	Assistente Técnico	Q	837,60	11.726,40	939,40	2.785,02	15.450,82	1716	9,00

Assinatura do Funcionário

Assinatura do Responsável

CC-2 Cálculo do Custo/Hora de Mão de Obra

Município de Coimbra

Ano: 2015

(designação da autarquia local)

Nome	Categoria	Vínculo	Remuneração ILíquida		Subs. Refeição	Encargos	Total Custos	Horas Trabalho	Custo/Hora
			Mensal	Anual	Anual	Anuais	Anuais	Anuais	
Cecília Manuela Carvalho Mendes	Agente Municipal 2ª Cl.	Q	683,13	9.563,82	939,40	1.778,84	12.282,06	1716	7,16
Cecilia Margarida Jesus Bolito	Assistente Operacional	O	485,00	6.790,00	939,40	1.612,66	9.342,06	1716	5,44
Cecilia Maria da Costa Moreira de Oliveira	Assistente Operacional	O	485,00	6.790,00	939,40	1.612,66	9.342,06	1716	5,44
Cecilia Maria da Silva Oliveira Lopes	Assistente Técnico	Q	683,13	9.563,82	939,40	2.271,36	12.774,58	1716	7,44
Celeste Maria Reis Gaspar dos Santos Amaro	Técnico Superior	Q	2.094,01	29.316,14	939,40	6.962,62	37.218,16	1976	18,84
Célia Catarina Santos Morais	Assistente Técnico	Q	923,42	12.927,88	939,40	3.070,34	16.937,62	1716	9,87
Célia Maria da Fonseca Correia	Assistente Técnico	Q	923,42	12.927,88	939,40	3.070,34	16.937,62	1716	9,87
Célia Maria dos Santos Carvalho Monteiro	Assistente Operacional	O	487,46	6.824,44	939,40	1.620,78	9.384,62	1716	5,47
Célia Maria Ferreira Rodrigues	Assistente Operacional	O	487,46	6.824,44	939,40	1.620,78	9.384,62	1716	5,47
Célia Maria Lameira Monteiro	Assistente Operacional	Q	717,46	10.044,44	939,40	2.385,60	13.369,44	1716	7,79
Célia Maria Laranjeira Lemos Gonçalves	Técnico Superior	Q	1.373,12	19.223,68	939,40	4.565,68	24.728,76	1716	14,41
Célia Maria Santos Gonçalves	Técnico Superior	Q	1.579,09	22.107,26	939,40	5.250,42	28.297,08	1716	16,49
Celio José de Freitas Marques	Assistente Técnico	Q	923,42	12.927,88	939,40	3.070,34	16.937,62	1716	9,87
Celmira Fátima Lopes Neves Silva	Assistente Operacional	Q	485,00	6.790,00	939,40	1.612,66	9.342,06	1716	5,44
Celso Francisco Lopes de Carvalho Marques	Comandante Policia Municipal	O	2.987,25	41.821,50	939,40	9.932,58	52.693,48	1716	30,71
Celso Manuel Primo Eufrazio	Bombeiro Sapador	Q	986,54	13.811,56	939,40	3.280,20	18.031,16	1716	10,51
César Américo Ramos Tavares	Assistente Operacional	Q	631,64	8.842,96	939,40	2.100,14	11.882,50	1976	6,01
César António de Mendonça Alvoeiro Diniz	Técnico Superior	Q	1.613,42	22.587,88	939,40	5.364,66	28.891,94	1716	16,84
César Augusto da Costa Minas	Assistente Operacional	Q	817,01	11.438,14	939,40	2.716,56	15.094,10	1716	8,80
Cidália Maria Santiago Simões Almeida	Assistente Técnico	Q	1.084,76	15.186,64	939,40	3.606,82	19.732,86	1716	11,50
Cidália Varela Pereira Bizarro	Agente Municipal 1ª Cl	Q	762,08	10.669,12	939,40	2.533,86	14.142,38	1716	8,24
Clara Isabel Almeida Sousa	Assistente Técnico	Q	837,60	11.726,40	939,40	2.785,02	15.450,82	1716	9,00
Clara José Fernandes Alves	Assistente Técnico	O	683,13	9.563,82	939,40	2.271,36	12.774,58	1716	7,44

Assinatura do Funcionário

Assinatura do Responsável

CC-2 Cálculo do Custo/Hora de Mão de Obra

Município de Coimbra

Ano: 2015

(designação da autarquia local)

Nome	Categoria	Vínculo	Remuneração ILíquida		Subs. Refeição	Encargos	Total Custos	Horas Trabalho	Custo/Hora
			Mensal	Anual	Anual	Anuais	Anuais	Anuais	
Clara Maria dos Santos Mendes	Assistente Técnico	Q	923,42	12.927,88	939,40	3.070,34	16.937,62	1716	9,87
Clara Maria Ferreira Cupido	Assistente Técnico	O	683,13	9.563,82	939,40	2.271,36	12.774,58	1716	7,44
Clarisse de Lurdes da Silva	Assistente Técnico	O	923,42	12.927,88	939,40	3.070,34	16.937,62	1716	9,87
Cláudia Catarina Rebelo Patrício Freire dos Santos	Técnico Superior	O	1.819,38	25.471,32	939,40	6.049,40	32.460,12	1716	18,92
Cláudia Isabel Gonçalves Morim	Assistente Técnico	Q	762,08	10.669,12	939,40	2.533,86	14.142,38	1716	8,24
Cláudia Manuela Santiago Ascenso	Técnico Superior	O	1.463,41	20.487,74	0,00	4.865,84	25.353,58	1924	13,18
Cláudia Maria Barreto Carraceno	Assistente Técnico	Q	817,01	11.438,14	939,40	2.716,56	15.094,10	1716	8,80
Cláudia Maria Borges Moura	Assistente Operacional	O	487,46	6.824,44	939,40	1.620,78	9.384,62	1716	5,47
Cláudia Maria Mendes de Lemos	Assistente Técnico	O	683,13	9.563,82	939,40	2.271,36	12.774,58	1716	7,44
Cláudia Sofia Branco Afonso	Técnico Superior	O	1.373,12	19.223,68	939,40	4.565,68	24.728,76	1716	14,41
Cláudia Sofia Ferreira Domingues	Técnico Superior	O	1.201,48	16.820,72	939,40	3.994,90	21.755,02	1716	12,68
Claudia Sofia Henriques Nunes	Técnico Superior	O	1.201,48	16.820,72	939,40	3.994,90	21.755,02	1924	11,31
Cláudio Alexandre Costa Gonçalves	Subchefe 2ª Cl. Bombeiro Sapador	Q	1.153,04	16.142,56	939,40	3.833,90	20.915,86	1716	12,19
Claúdio Fernando Marques Cruz	Assistente Operacional	Q	532,08	7.449,12	939,40	1.769,18	10.157,70	1716	5,92
Cláudio Filipe Duarte Tavares	Assistente Operacional	Q	700,29	9.804,06	939,40	2.328,48	13.071,94	1716	7,62
Cláudio Gilberto Carvalho Rodrigues	Subchefe 2ª Cl. Bombeiro Sapador	Q	1.153,04	16.142,56	939,40	3.833,90	20.915,86	1716	12,19
Clemente Rodrigues Martins da Silva	Encarregado Operacional	Q	854,77	11.966,78	939,40	2.842,14	15.748,32	1716	9,18
Cristela Valéria Veloso de Carvalho	Técnico Superior	O	1.373,12	19.223,68	939,40	4.565,68	24.728,76	1716	14,41
Cristina Alexandra Gomes Cesário	Assistente Técnico	O	892,53	12.495,42	939,40	2.967,72	16.402,54	1716	9,56
Cristina Cláudia Almeida Cruz	Assistente Técnico	Q	995,51	13.937,14	939,40	3.310,02	18.186,56	1716	10,60
Cristina Isabel Pereira Cardoso Ferreira Gapo	Agente Municipal 1ª Cl	Q	762,08	10.669,12	939,40	2.533,86	14.142,38	1716	8,24
Cristina Isabel Pereira Raimundo	Assistente Técnico	Q	837,60	11.726,40	939,40	2.785,02	15.450,82	1716	9,00

Assinatura do Funcionário

Assinatura do Responsável

CC-2 Cálculo do Custo/Hora de Mão de Obra

Município de Coimbra

Ano: 2015

(designação da autarquia local)

Nome	Categoria	Vínculo	Remuneração ILíquida		Subs. Refeição	Encargos	Total Custos	Horas Trabalho	Custo/Hora
			Mensal	Anual	Anual	Anuais	Anuais	Anuais	
Cristina Isabel Rodrigues Pais S Damas Paixão	Assistente Técnico	Q	923,42	12.927,88	939,40	3.070,34	16.937,62	1716	9,87
Cristina Isabel Videira Ventura	Assistente Técnico	O	683,13	9.563,82	939,40	2.271,36	12.774,58	1716	7,44
Cristina Maria Guiomar de Oliveira Firmo Pereira	Assistente Técnico	Q	889,10	12.447,40	939,40	2.956,24	16.343,04	1716	9,52
Cristina Maria Leal Vicente	Assistente Operacional	O	487,46	6.824,44	939,40	1.620,78	9.384,62	1716	5,47
Cristina Maria Medeiros Simões	Assistente Operacional	Q	683,13	9.563,82	939,40	2.271,36	12.774,58	1716	7,44
Cristina Maria Vieira Rodrigues Duro	Assistente Técnico	Q	995,51	13.937,14	939,40	3.310,02	18.186,56	1716	10,60
Dalila Maria Figueira Marcelino	Técnico Superior	Q	1.373,12	19.223,68	939,40	4.565,68	24.728,76	1716	14,41
Daniel da Silva Vicente	Agente Municipal 2ª Cl.	Q	683,13	9.563,82	939,40	1.778,84	12.282,06	1716	7,16
Daniel Filipe Pinheiro Sampaio	Técnico Superior	O	950,00	13.300,00	939,40	2.859,50	17.098,90	1976	8,65
Daniel Isidoro Sequeira	Assistente Operacional	Q	532,08	7.449,12	939,40	1.769,18	10.157,70	1716	5,92
Daniel José Domingues Gaudêncio	Técnico Superior	O	1.012,68	14.177,52	939,40	3.367,14	18.484,06	1716	10,77
Daniel Marcelino Correia	Subchefe 2ª Cl. Bombeiro Sapador	Q	1.153,04	16.142,56	939,40	3.833,90	20.915,86	1716	12,19
Daniel Rosa Pires	Subchefe 2ª Cl. Bombeiro Sapador	O	1.411,99	19.767,86	0,00	4.694,90	24.462,76	1924	12,71
Daniela Margarida Simões Gomes Pais	Técnico Superior	Q	1.373,12	19.223,68	939,40	4.565,68	24.728,76	1716	14,41
David Emanuel Pinto Gonçalves	Técnico Superior	O	1.373,12	19.223,68	939,40	4.565,68	24.728,76	1976	12,51
David Jorge Ramos Ferreira da Silva	Secretário da Presidencia	O	1.740,10	24.361,40	939,40	5.785,78	31.086,58	1664	18,68
David José Cardoso de Melo	Técnico Superior	Q	1.579,09	22.107,26	939,40	5.250,42	28.297,08	1716	16,49
Delfim Carlos de Almeida	Assistente Operacional	Q	583,58	8.170,12	939,40	1.940,40	11.049,92	1716	6,44
Delfim Ferreira Lopes	Assistente Operacional	Q	532,08	7.449,12	939,40	1.769,18	10.157,70	1716	5,92
Délia Maria Veiga Silveira	Assistente Técnico	Q	762,08	10.669,12	939,40	2.533,86	14.142,38	1716	8,24
Deolinda Paula Pimentel Dias Ribeiro	Técnico Superior	O	1.373,12	19.223,68	939,40	4.565,68	24.728,76	1716	14,41
Diamantino Carvalho Paiva Bento	Assistente Operacional	Q	532,08	7.449,12	939,40	1.769,18	10.157,70	1716	5,92

Assinatura do Funcionário

Assinatura do Responsável

CC-2 Cálculo do Custo/Hora de Mão de Obra

Município de Coimbra

Ano: 2015

(designação da autarquia local)

Nome	Categoria	Vínculo	Remuneração ILíquida		Subs. Refeição	Encargos	Total Custos	Horas Trabalho	Custo/Hora
			Mensal	Anual	Anual	Anuais	Anuais	Anuais	
Diamantino Rodrigues Lourenço	Assistente Operacional	Q	734,62	10.284,68	939,40	2.442,58	13.666,66	1716	7,96
Diamantino Vasco Fernandes	Assistente Operacional	Q	734,62	10.284,68	939,40	2.442,58	13.666,66	1716	7,96
Diana Alexandra Carrilho Pena Cardoso	Técnico Superior	O	1.579,09	22.107,26	939,40	5.250,42	28.297,08	1716	16,49
Diana Carina Mateus Silva	Assistente Operacional	O	485,00	6.790,00	939,40	1.612,66	9.342,06	1716	5,44
Diana Carvalho Meireles	Adjunto Vereação	O	2.320,13	32.481,82	939,40	7.714,42	41.135,64	1716	23,97
Diana Catarina Pinto Fernandes	Assistente Técnico	O	0,00	0,00	939,40	0,00	939,40	1976	0,48
Diana Isabel Almeida Tenente	Assistente Operacional	O	487,46	6.824,44	939,40	1.620,78	9.384,62	1716	5,47
Dina Fernanda Ferreira de Sousa	Técnico Superior	O	1.201,48	16.820,72	939,40	3.994,90	21.755,02	1716	12,68
Dina Joana Gonçalves Lopes	Técnico Superior	O	1.373,12	19.223,68	939,40	4.565,68	24.728,76	1716	14,41
Dina Maria da Costa de Pinho Rocha	Técnico Superior	Q	1.373,12	19.223,68	939,40	4.565,68	24.728,76	1716	14,41
Dina Maria Ferreira Bessa Neves	Assistente Técnico	Q	762,08	10.669,12	939,40	2.533,86	14.142,38	1716	8,24
Dina Maria Ribeiro Simões	Agente Municipal 1ª Cl	Q	762,08	10.669,12	939,40	2.533,86	14.142,38	1716	8,24
Dino José Correia Caetano	Subchefe 2ª Cl. Bombeiro Sapador	Q	1.202,37	16.833,18	939,40	3.997,84	21.770,42	1716	12,69
Diogo André Baptista Fernandes	Assistente Operacional	O	485,00	6.790,00	939,40	1.612,66	9.342,06	1716	5,44
Domingos Alberto Rosa Ferreira	Assistente Operacional	Q	566,41	7.929,74	939,40	1.883,28	10.752,42	1716	6,27
Domingos Costa da Silva	Auxiliar Servicos Gerais	O	0,00	0,00	939,40	0,00	939,40	1664	0,56
Domingos Fonte Teixeira	Assistente Operacional	Q	566,41	7.929,74	939,40	1.883,28	10.752,42	1716	6,27
Domitília Fernanda Pinto da Costa Silva	Assistente Operacional	Q	501,19	7.016,66	939,40	1.666,42	9.622,48	1716	5,61
Dora Margarida Pires de Jesus Simões	Técnico Superior	Q	1.613,42	22.587,88	939,40	5.364,66	28.891,94	1716	16,84
Dora Margarida Ventura Lourenço	Assistente Técnico	O	683,13	9.563,82	939,40	2.271,36	12.774,58	1716	7,44
Dora Patrícia Santana Rodrigues	Técnico Superior	O	1.201,48	16.820,72	939,40	3.994,90	21.755,02	1716	12,68
Dulce Maria do Carmo Miranda	Assistente Técnico	Q	923,42	12.927,88	939,40	3.070,34	16.937,62	1716	9,87
Dulce Maria dos Santos Bernardo Campos	Assistente Operacional	Q	621,34	8.698,76	939,40	2.065,98	11.704,14	1976	5,92

Assinatura do Funcionário

Assinatura do Responsável

CC-2 Cálculo do Custo/Hora de Mão de Obra

Município de Coimbra

Ano: 2015

(designação da autarquia local)

Nome	Categoria	Vínculo	Remuneração ILíquida		Subs. Refeição	Encargos	Total Custos	Horas Trabalho	Custo/Hora
			Mensal	Anual	Anual	Anuais	Anuais	Anuais	
Edite Isidoro Ferreira	Assistente Operacional	O	487,46	6.824,44	939,40	1.620,78	9.384,62	1716	5,47
Edite Maria Monteiro Pereira Pimentel Cândido	Assistente Operacional	Q	700,29	9.804,06	939,40	2.328,48	13.071,94	1716	7,62
Eduarda Maria Pimentel Cunha	Assistente Técnico	Q	961,18	13.456,52	939,40	3.195,92	17.591,84	1716	10,25
Eduardo das Neves Carvalho	Agente Municipal 1ª Cl	Q	817,01	11.438,14	939,40	2.716,56	15.094,10	1716	8,80
Eduardo dos Santos Valério	Assistente Operacional	Q	944,02	13.216,28	939,40	3.138,80	17.294,48	1716	10,08
Eduardo Jorge Junqueira Mota	Técnico Superior	Q	1.407,45	19.704,30	939,40	4.679,78	25.323,48	1716	14,76
Eduardo Manuel Fachada dos Santos	Subchefe 2ª Cl. Bombeiro Sapador	Q	1.153,04	16.142,56	939,40	3.833,90	20.915,86	1716	12,19
Eduardo Seco da Costa	Adjunto de Vereador	O	2.441,94	34.187,16	939,40	8.119,44	43.246,00	1976	21,89
Eládio José da Silva Borges	Chefe 2ª Classe Bombeiros Sapadores	Q	1.732,65	24.257,10	939,40	5.761,00	30.957,50	1976	15,67
Elisa Maria Dinis de Carvalho	Assistente Operacional	Q	789,54	11.053,56	939,40	2.625,28	14.618,24	1716	8,52
Elisa Maria dos Santos Graça	Assistente Operacional	O	485,00	6.790,00	939,40	1.612,66	9.342,06	1716	5,44
Elisabeta dos Anjos Reigada	Assistente Técnico	Q	762,08	10.669,12	939,40	2.533,86	14.142,38	1716	8,24
Elisabete de Almeida Soares	Assistente Operacional	O	485,00	6.790,00	939,40	1.612,66	9.342,06	1716	5,44
Elisabete de Lurdes Queda Gomes	Agente Municipal 1ª Cl	Q	762,08	10.669,12	939,40	2.533,86	14.142,38	1716	8,24
Elisabete Gonçalves Marques Carvalho	Técnico Superior	Q	1.819,38	25.471,32	939,40	6.049,40	32.460,12	1716	18,92
Elisabete Luísa Baptista de Matos	Assistente Operacional	O	487,46	6.824,44	939,40	1.620,78	9.384,62	1716	5,47
Elisabete Margarida de Sousa Cortez Serra	Técnico Superior	O	1.012,68	14.177,52	939,40	3.367,14	18.484,06	1716	10,77
Elisabete Simões Prata	Secretário da Vereação	O	1.831,68	25.643,52	939,40	6.090,28	32.673,20	1976	16,54
Elisio Dinis Miranda	Assistente Operacional	Q	734,62	10.284,68	939,40	2.442,58	13.666,66	1716	7,96
Elmano Costa Feitor de Noronha	Assistente Operacional	Q	700,29	9.804,06	939,40	2.328,48	13.071,94	1716	7,62
Elsa Catarina dos Santos Marques	Técnico Superior	O	1.579,09	22.107,26	939,40	5.250,42	28.297,08	1716	16,49
Elsa Cristina Correia Ramos Carvalho	Assistente Técnico	Q	683,13	9.563,82	939,40	2.271,36	12.774,58	1716	7,44

Assinatura do Funcionário

Assinatura do Responsável

CC-2 Cálculo do Custo/Hora de Mão de Obra

Município de Coimbra

Ano: 2015

(designação da autarquia local)

Nome	Categoria	Vínculo	Remuneração ILíquida		Subs. Refeição	Encargos	Total Custos	Horas Trabalho	Custo/Hora
			Mensal	Anual	Anual	Anuais	Anuais	Anuais	
Elsa Margarida Amaral Maia Pimpão	Técnico Superior	O	1.750,73	24.510,22	939,40	4.558,96	30.008,58	1716	17,49
Elsa Margarida dos Santos Correia	Técnico Superior	Q	1.373,12	19.223,68	939,40	4.565,68	24.728,76	1716	14,41
Elsa Maria da Fonseca Baltazar	Técnico Superior	O	1.407,45	19.704,30	939,40	4.679,78	25.323,48	1716	14,76
Elsa Maria Duarte Martinho	Assistente Técnico	O	995,51	13.937,14	939,40	3.310,02	18.186,56	1716	10,60
Elsa Maria Gomes Branquinho	Técnico Superior	O	1.407,45	19.704,30	939,40	4.679,78	25.323,48	1716	14,76
Elsa Maria Lourenço Santos Costa	Assistente Operacional	O	487,46	6.824,44	939,40	1.620,78	9.384,62	1716	5,47
Elsa Olinda Carregado Leal dos Santos	Técnico Superior	O	1.373,12	19.223,68	939,40	4.565,68	24.728,76	1716	14,41
Ema Paula da Graça Carvalho da Cunha	Assistente Operacional	O	487,46	6.824,44	939,40	1.620,78	9.384,62	1716	5,47
Emanuel Sampaio Nunes Fernandes Laça	Assistente Operacional	O	532,08	7.449,12	939,40	1.769,18	10.157,70	1716	5,92
Emília Ana Parreira Rocha Feio de Araujo	Assistente Técnico	Q	782,68	10.957,52	939,40	2.602,46	14.499,38	1716	8,45
Ermesinda Maria de Oliveira da Silva Pedro	Assistente Técnico	O	961,18	13.456,52	939,40	3.195,92	17.591,84	1716	10,25
Estrela Fernanda Pereira Vicente	Assistente Técnico	Q	923,42	12.927,88	939,40	3.070,34	16.937,62	1716	9,87
Estrela Margarida Direito Quinteiro	Assistente Operacional	O	518,35	7.256,90	939,40	1.723,54	9.919,84	1716	5,78
Eugénia Maria da Trindade Caiado	Assistente Operacional	O	485,00	6.790,00	939,40	1.612,66	9.342,06	1716	5,44
Eugénia Maria Marques Dinis	Assistente Técnico	O	799,84	11.197,76	939,40	2.659,44	14.796,60	1716	8,62
Eugénia Maria Mendes Lameira	Coordenador Técnico	O	1.270,14	17.781,96	939,40	4.223,24	22.944,60	1716	13,37
Eugénia Maria Pedrosa Vasco Malheiro Vilar	Assistente Técnico	O	1.084,76	15.186,64	939,40	3.606,82	19.732,86	1716	11,50
Eugénio Marco Pereira Correia	Subchefe 2ª Cl. Bombeiro Sapador	O	1.153,04	16.142,56	939,40	3.833,90	20.915,86	1716	12,19
Euridice Maria Leite Marques	Assistente Técnico	O	923,42	12.927,88	939,40	3.070,34	16.937,62	1716	9,87
Eva Adriana Neves Nogueira Serens	Técnico Superior	O	1.400,00	19.600,00	939,40	4.655,00	25.194,40	1976	12,75
Fabiana Rita Martins Pinheiro	Assistente Operacional	O	487,46	6.824,44	939,40	1.620,78	9.384,62	1716	5,47
Fausto Manuel da Fonseca Piedade	Subchefe Principal Bombeiro Sapador	Q	1.658,65	23.221,10	939,40	5.515,02	29.675,52	1716	17,29

Assinatura do Funcionário

Assinatura do Responsável

CC-2 Cálculo do Custo/Hora de Mão de Obra

Município de Coimbra

Ano: 2015

(designação da autarquia local)

Nome	Categoria	Vínculo	Remuneração ILíquida		Subs. Refeição	Encargos	Total Custos	Horas Trabalho	Custo/Hora
			Mensal	Anual	Anual	Anuais	Anuais	Anuais	
Fausto Sequeira Rodrigues	Assistente Operacional	O	600,74	8.410,36	939,40	1.997,52	11.347,28	1716	6,61
Fernanda de Lurdes Marques Ribeiro Vilela	Assistente Técnico	Q	995,51	13.937,14	939,40	3.310,02	18.186,56	1716	10,60
Fernanda Maria Maduro Ferreira	Assistente Operacional	O	700,29	9.804,06	939,40	2.328,48	13.071,94	1716	7,62
Fernanda Maria Redondo da Costa	Assistente Técnico	Q	762,08	10.669,12	939,40	2.533,86	14.142,38	1716	8,24
Fernando Alberto da Silva Leal	Assistente Operacional	Q	906,26	12.687,64	939,40	3.013,36	16.640,40	1716	9,70
Fernando Alberto Ramos de Almeida	Assistente Operacional	O	762,08	10.669,12	939,40	2.533,86	14.142,38	1716	8,24
Fernando Alberto Rodrigues das Neves	Assistente Operacional	O	734,62	10.284,68	939,40	2.442,58	13.666,66	1976	6,92
Fernando Calhau Canelas	Assistente Operacional	Q	566,41	7.929,74	939,40	1.883,28	10.752,42	1716	6,27
Fernando Carvalho Rodrigues	Assistente Operacional	O	532,08	7.449,12	939,40	1.769,18	10.157,70	1716	5,92
Fernando Correia da Silva Gaspar	Técnico Superior	O	1.579,09	22.107,26	939,40	5.250,42	28.297,08	1716	16,49
Fernando de Oliveira Marques	Encarregado Operacional	Q	871,93	12.207,02	939,40	2.899,12	16.045,54	1716	9,35
Fernando Garcia da Cruz Vasconcelos	Assistente Técnico	O	1.084,76	15.186,64	939,40	3.606,82	19.732,86	1716	11,50
Fernando Isidro de Castro Monteiro	Assistente Operacional	O	635,07	8.890,98	939,40	2.111,62	11.942,00	1716	6,96
Fernando Jorge Coelho Abrantes	Director de Departamento	O	2.987,25	41.821,50	939,40	9.932,58	52.693,48	1976	26,67
Fernando Jorge Lopes das Neves	Assistente Operacional	O	566,41	7.929,74	939,40	1.883,28	10.752,42	1716	6,27
Fernando Jorge Pereira	Fiscal Municipal Pr.	O	817,01	11.438,14	939,40	2.716,56	15.094,10	1716	8,80
Fernando Jorge Vicente da Conceição	Assistente Operacional	O	817,01	11.438,14	939,40	2.716,56	15.094,10	1716	8,80
Fernando José de Oliveira Dias	Assistente Operacional	O	734,62	10.284,68	939,40	2.442,58	13.666,66	1716	7,96
Fernando José Pratas Acúrcio	Assistente Operacional	O	717,46	10.044,44	939,40	2.385,60	13.369,44	1716	7,79
Fernando Luis Gonçalves Ferreira da Silva	Director de Departamento	O	2.987,25	41.821,50	939,40	9.932,58	52.693,48	1716	30,71
Fernando Manuel Carrito Simões	Assistente Operacional	O	648,80	9.083,20	939,40	2.157,26	12.179,86	1716	7,10
Fernando Manuel de Lima Rebelo	Chefe de Divisão	O	2.613,84	36.593,76	939,40	8.691,06	46.224,22	1716	26,94
Fernando Manuel Pimenta de Almeida Vale	Assistente Operacional	Q	717,46	10.044,44	939,40	2.385,60	13.369,44	1716	7,79

Assinatura do Funcionário

Assinatura do Responsável

CC-2 Cálculo do Custo/Hora de Mão de Obra

Município de Coimbra

Ano: 2015

(designação da autarquia local)

Nome	Categoria	Vínculo	Remuneração ILíquida		Subs. Refeição	Encargos	Total Custos	Horas Trabalho	Custo/Hora
			Mensal	Anual	Anual	Anuais	Anuais	Anuais	
Fernando Manuel Pimentel Areias	Assistente Operacional	O	782,68	10.957,52	939,40	2.602,46	14.499,38	1716	8,45
Fernando Mendes Ferreira da Piedade	Assistente Operacional	O	518,35	7.256,90	939,40	1.723,54	9.919,84	1976	5,02
Fernando Mendes Rodrigues da Cunha	Subchefe 1ª Cl. Bombeiro Sapador	O	1.375,02	19.250,28	939,40	4.571,98	24.761,66	1716	14,43
Fernando Nogueira da Silva	Subchefe 1ª Cl. Bombeiro Sapador	O	1.375,02	19.250,28	939,40	4.571,98	24.761,66	1716	14,43
Fernando Pessoa Lourenço	Assistente Operacional	O	665,96	9.323,44	939,40	2.214,38	12.477,22	1716	7,27
Fernando Simões dos Santos	Assistente Operacional	O	892,53	12.495,42	939,40	2.967,72	16.402,54	1716	9,56
Fernando Simões Laranjeiro	Assistente Operacional	Q	683,13	9.563,82	939,40	2.271,36	12.774,58	1716	7,44
Fernando Simões Nascimento Duarte	Assistente Operacional	O	532,08	7.449,12	939,40	1.769,18	10.157,70	1716	5,92
Fernando Zeferino Ferreira	Técnico Superior	O	3.209,67	44.935,38	939,40	10.672,20	56.546,98	1716	32,95
Filipe Daniel dos Reis Bento dos Santos	Bombeiro Sapador	O	986,54	13.811,56	939,40	3.280,20	18.031,16	1716	10,51
Filipe Daniel Rosa de Carvalho	Assistente Técnico	Q	799,84	11.197,76	939,40	2.659,44	14.796,60	1716	8,62
Filipe José Ferreira Mendes	Assistente Técnico	O	683,13	9.563,82	939,40	2.271,36	12.774,58	1716	7,44
Filipe Manuel Carvalho Almeida	Assistente Operacional	O	583,58	8.170,12	939,40	1.940,40	11.049,92	1716	6,44
Filipe Manuel Gomes da Silva	Subchefe 2ª Cl. Bombeiro Sapador	O	1.153,04	16.142,56	939,40	3.833,90	20.915,86	1716	12,19
Filipe Manuel Maçaroco Martirio Quaresma Marques	Técnico Superior	O	1.579,09	22.107,26	939,40	5.250,42	28.297,08	1716	16,49
Filomena Campos Dias	Técnico Superior	O	1.201,48	16.820,72	939,40	3.994,90	21.755,02	1716	12,68
Filomena Maria dos Santos Caetano Dias	Técnico Superior	O	1.750,73	24.510,22	939,40	5.821,20	31.270,82	1716	18,22
Filomena Maria Lopes Amaro Ramalho	Chefe de Divisão	O	1.885,73	26.400,22	939,40	6.270,04	33.609,66	1716	19,59
Filomena Maria Neves Pereira A Santos Simões	Secretário da Vereação	O	817,01	11.438,14	939,40	2.716,56	15.094,10	1976	7,64
Filomeno Manuel Correia Dias	Subchefe 2ª Cl. Bombeiro Sapador	O	1.153,04	16.142,56	939,40	3.833,90	20.915,86	1716	12,19
Flávio André Dias da Cunha	Assistente Operacional	O	485,00	6.790,00	939,40	1.612,66	9.342,06	1716	5,44

Assinatura do Funcionário

Assinatura do Responsável

CC-2 Cálculo do Custo/Hora de Mão de Obra

Município de Coimbra

Ano: 2015

(designação da autarquia local)

Nome	Categoria	Vínculo	Remuneração ILíquida		Subs. Refeição	Encargos	Total Custos	Horas Trabalho	Custo/Hora
			Mensal	Anual	Anual	Anuais	Anuais	Anuais	
Florbela Teresa Domingues Oliveira	Técnico Superior	O	1.373,12	19.223,68	939,40	4.565,68	24.728,76	1716	14,41
Francisco dos Santos Amaral	Assistente Operacional	O	734,62	10.284,68	939,40	2.442,58	13.666,66	1716	7,96
Francisco João da Cruz Medina	Assistente Operacional	O	566,41	7.929,74	939,40	1.883,28	10.752,42	1716	6,27
Francisco José Alves Ferreira	Técnico Superior	O	1.201,48	16.820,72	939,40	3.994,90	21.755,02	1716	12,68
Francisco José de Oliveira Taborda	Assistente Operacional	O	487,46	6.824,44	939,40	1.620,78	9.384,62	1716	5,47
Francisco José Pereira Antunes Paz	Director de Departamento	O	2.987,25	41.821,50	939,40	9.932,58	52.693,48	1716	30,71
Francisco José Pina Queirós	Vereador	O	2.900,16	40.602,24	939,40	9.643,06	51.184,70	1716	29,83
Francisco José Rodrigues de Lemos	Tec de Inf de Grau 1 (nível 2)	O	1.270,14	17.781,96	939,40	4.223,24	22.944,60	1716	13,37
Francisco José Tavares Cardoso	Técnico Superior	O	1.579,09	22.107,26	939,40	5.250,42	28.297,08	1716	16,49
Francisco Manuel de Albuquerque Faria Pais	Adjunto Vereação	O	2.320,13	32.481,82	939,40	7.714,42	41.135,64	1976	20,82
Francisco Pedro Antunes Direito	Assistente Operacional	O	734,62	10.284,68	939,40	2.442,58	13.666,66	1716	7,96
Franclim Amado de Carvalho	Assistente Operacional	O	566,41	7.929,74	939,40	1.883,28	10.752,42	1976	5,44
Georgina Maria das Neves Simões de Almeida	Assistente Técnico	O	923,42	12.927,88	939,40	3.070,34	16.937,62	1716	9,87
Gil Santos Oliveira Dias	Assistente Operacional	O	566,41	7.929,74	939,40	1.883,28	10.752,42	1716	6,27
Gilberto Simões Martins	Assistente Operacional	O	583,58	8.170,12	939,40	1.940,40	11.049,92	1716	6,44
Gisela Marina Soares da Silva Moreira	Assistente Técnico	O	837,60	11.726,40	939,40	2.785,02	15.450,82	1716	9,00
Gonçalo Miguel da Cruz Mendes	Assistente Técnico	O	923,42	12.927,88	939,40	3.070,34	16.937,62	1716	9,87
Gonçalo Rafael Soares Santos	Assistente Técnico	O	683,13	9.563,82	939,40	2.271,36	12.774,58	1716	7,44
Goreti Sofia Ribeiro Lopes	Técnico Superior	O	1.579,09	22.107,26	939,40	5.250,42	28.297,08	1716	16,49
Graça Maria Conceição Sousa Henriques	Assistente Técnico	O	683,13	9.563,82	939,40	2.271,36	12.774,58	1716	7,44
Graça Maria Cristiano Domingues Carvalho Dinis	Assistente Técnico	O	1.012,68	14.177,52	939,40	3.367,14	18.484,06	1716	10,77
Graça Maria de Carvalho Rodrigues	Assistente Operacional	O	487,46	6.824,44	939,40	1.620,78	9.384,62	1716	5,47
Graça Maria dos Santos	Assistente Operacional	O	583,58	8.170,12	939,40	1.940,40	11.049,92	1716	6,44

Assinatura do Funcionário

Assinatura do Responsável

CC-2 Cálculo do Custo/Hora de Mão de Obra

Município de Coimbra

Ano: 2015

(designação da autarquia local)

Nome	Categoria	Vínculo	Remuneração ILíquida		Subs. Refeição	Encargos	Total Custos	Horas Trabalho	Custo/Hora
			Mensal	Anual	Anual	Anuais	Anuais	Anuais	
Graça Maria Marques Henriques Castanheira Costa	Assistente Técnico	O	995,51	13.937,14	939,40	3.310,02	18.186,56	1716	10,60
Graça Maria Salgado Ferreira Peixoto	Assistente Operacional	O	487,46	6.824,44	939,40	1.620,78	9.384,62	1716	5,47
Graça Maria Santos de Almeida Oliveira	Assistente Operacional	O	485,00	6.790,00	939,40	1.612,66	9.342,06	1716	5,44
Graça Maria Taborda Rosa	Técnico Superior	O	1.201,48	16.820,72	939,40	3.994,90	21.755,02	1716	12,68
Graça Marília Antunes Martins	Assistente Operacional	O	532,08	7.449,12	939,40	1.769,18	10.157,70	1716	5,92
Gregório Francisco Penteadó Freixo	Assistente Operacional	O	717,46	10.044,44	939,40	2.385,60	13.369,44	1716	7,79
Gualter Simões Teixeira	Assistente Técnico	O	923,42	12.927,88	939,40	3.070,34	16.937,62	1716	9,87
Guida Maria Reis Tomé	Agente Municipal 1ª Cl	O	762,08	10.669,12	939,40	2.533,86	14.142,38	1716	8,24
Heitor Mariano dos Santos	Subchefe 1ª Cl. Bombeiro Sapador	O	1.307,19	18.300,66	939,40	4.346,44	23.586,50	1716	13,75
Helena Isabel Gonçalves Ribeiro	Técnico Superior	O	1.500,00	21.000,00	0,00	4.987,50	25.987,50	1924	13,51
Helena Maria Amado Marques Eusébio	Assistente Técnico	O	995,51	13.937,14	939,40	3.310,02	18.186,56	1716	10,60
Helena Maria Ferreira Rocha	Assistente Operacional	O	0,00	0,00	939,40	0,00	939,40	1976	0,48
Helena Maria Pessoa Vaz	Assistente Técnico	O	837,60	11.726,40	939,40	2.785,02	15.450,82	1716	9,00
Helena Maria Rosado Domingues Amaral	Assistente Técnico	O	1.084,76	15.186,64	939,40	3.606,82	19.732,86	1716	11,50
Hélia Maria Paiva Marques	Assistente Técnico	O	923,42	12.927,88	939,40	3.070,34	16.937,62	1716	9,87
Hélio António Dias Ferreira	Bombeiro Sapador	O	986,54	13.811,56	939,40	3.280,20	18.031,16	1716	10,51
Hélio Filipe Piedade Nunes	Agente Municipal 1ª Cl	O	762,08	10.669,12	939,40	2.533,86	14.142,38	1716	8,24
Henrique José da Costa	Assistente Operacional	O	944,02	13.216,28	939,40	3.138,80	17.294,48	1716	10,08
Henrique Manuel Novo Terroso Loureiro	Assistente Operacional	O	0,00	0,00	0,00	0,00	0,00	1664	0,00
Henrique Miguel dos Santos Redondo	Assistente Operacional	O	485,00	6.790,00	939,40	1.612,66	9.342,06	1716	5,44
Herminia Maria da Conceição Rodrigues Costa	Assistente Operacional	O	487,46	6.824,44	939,40	1.620,78	9.384,62	1716	5,47
Hermínio Craveiro Filipe	Assistente Operacional	O	700,29	9.804,06	939,40	2.328,48	13.071,94	1716	7,62

Assinatura do Funcionário

Assinatura do Responsável

CC-2 Cálculo do Custo/Hora de Mão de Obra

Município de Coimbra

Ano: 2015

(designação da autarquia local)

Nome	Categoria	Vínculo	Remuneração ILíquida		Subs. Refeição	Encargos	Total Custos	Horas Trabalho	Custo/Hora
			Mensal	Anual	Anual	Anuais	Anuais	Anuais	
Hermiterio Martins Gomes	Assistente Operacional	O	583,58	8.170,12	939,40	1.940,40	11.049,92	1716	6,44
Horácio Henrique dos Santos Ferreira	Assistente Operacional	O	762,08	10.669,12	939,40	2.533,86	14.142,38	1716	8,24
Hugo Alexandre Ribeiro Soares	Bombeiro Sapador	O	986,54	13.811,56	939,40	3.280,20	18.031,16	1716	10,51
Hugo Daniel dos Santos Pessoa Salvador	Bombeiro Sapador	O	986,54	13.811,56	939,40	3.280,20	18.031,16	1716	10,51
Hugo Daniel Nunes Gouveia	Assistente Operacional	O	566,41	7.929,74	939,40	1.883,28	10.752,42	1716	6,27
Hugo Emanuel Ferreira Tavares	Assistente Técnico	O	762,08	10.669,12	939,40	2.533,86	14.142,38	1716	8,24
Hugo Jorge Vitor Vieira	Assistente Operacional	O	487,46	6.824,44	939,40	1.620,78	9.384,62	1716	5,47
Hugo Miguel dos Santos Simões	Assistente Técnico	O	683,13	9.563,82	939,40	2.271,36	12.774,58	1716	7,44
Humberto João Almeida Cruz	Assistente Operacional	O	734,62	10.284,68	939,40	2.442,58	13.666,66	1716	7,96
Humberto João Carvalho Almeida de Sousa	Assistente Técnico	O	923,42	12.927,88	939,40	3.070,34	16.937,62	1716	9,87
Ilda Maria Paiva Vaz Caetano	Assistente Operacional	O	583,58	8.170,12	939,40	1.940,40	11.049,92	1716	6,44
Ilídio Correia Dionísio	Subchefe 2ª Cl. Bombeiro Sapador	O	1.153,04	16.142,56	939,40	3.833,90	20.915,86	1716	12,19
Ilidio de Oliveira Soares	Assistente Técnico	O	782,68	10.957,52	939,40	2.602,46	14.499,38	1716	8,45
Inês Clara Sousa Gaspar Santos	Assistente Operacional	O	487,46	6.824,44	939,40	1.620,78	9.384,62	1716	5,47
Inês Liliana Braga Rebelo	Assistente Operacional	O	485,00	6.790,00	939,40	1.612,66	9.342,06	1716	5,44
Inês Ribeiro dos Santos Carvalho	Técnico Superior	O	1.201,48	16.820,72	939,40	3.994,90	21.755,02	1716	12,68
Irene Maria Vaz de Paiva	Assistente Operacional	O	487,46	6.824,44	939,40	1.620,78	9.384,62	1716	5,47
Iris Gabriela Coimbra Ledo China	Técnico Superior	O	1.373,12	19.223,68	939,40	4.565,68	24.728,76	1716	14,41
Isabel Abrunheira Rodrigues	Assistente Operacional	O	518,35	7.256,90	939,40	1.723,54	9.919,84	1716	5,78
Isabel Alexandra de Vasconcelos R. Correia Marques	Técnico Superior	O	1.579,09	22.107,26	939,40	5.250,42	28.297,08	1716	16,49
Isabel Alexandra Sousa Lima Pereira Amaral	Técnico Superior	O	2.094,01	29.316,14	939,40	6.962,62	37.218,16	1716	21,69
Isabel Clara Simões Morais	Assistente Técnico	O	923,42	12.927,88	939,40	3.070,34	16.937,62	1716	9,87

Assinatura do Funcionário

Assinatura do Responsável

CC-2 Cálculo do Custo/Hora de Mão de Obra

Município de Coimbra

Ano: 2015

(designação da autarquia local)

Nome	Categoria	Vínculo	Remuneração ILíquida		Subs. Refeição	Encargos	Total Custos	Horas Trabalho	Custo/Hora
			Mensal	Anual	Anual	Anuais	Anuais	Anuais	
Isabel Filomena Simões de Campos Paulete	Assistente Operacional	O	487,46	6.824,44	939,40	1.620,78	9.384,62	1716	5,47
Isabel Jesus de Carvalho Cardoso	Assistente Técnico	O	961,18	13.456,52	939,40	3.195,92	17.591,84	1716	10,25
Isabel Maria Antunes Cruz	Técnico Superior	O	1.373,12	19.223,68	939,40	4.565,68	24.728,76	1716	14,41
Isabel Maria Baeta da Cunha de Brito Amaral	Técnico Superior	O	2.094,01	29.316,14	939,40	6.962,62	37.218,16	1716	21,69
Isabel Maria Baptista de Freitas Correia	Assistente Técnico	O	683,13	9.563,82	939,40	2.271,36	12.774,58	1716	7,44
Isabel Maria da Silva Carvalho	Técnico Superior	O	1.579,09	22.107,26	939,40	5.250,42	28.297,08	1716	16,49
Isabel Maria da Silva Madeira	Técnico Superior	O	1.407,45	19.704,30	939,40	4.679,78	25.323,48	1716	14,76
Isabel Maria Domingues Marques Geraldo	Técnico Superior	O	1.579,09	22.107,26	939,40	5.250,42	28.297,08	1716	16,49
Isabel Maria dos Santos Caetano Dias	Técnico Superior	O	2.094,01	29.316,14	939,40	6.962,62	37.218,16	1716	21,69
Isabel Maria dos Santos Lourenço	Assistente Operacional	O	583,58	8.170,12	939,40	1.940,40	11.049,92	1716	6,44
Isabel Maria Felizardo de Jesus Antunes	Técnico Superior	O	1.012,68	14.177,52	939,40	3.367,14	18.484,06	1716	10,77
Isabel Maria Ferreira Freitas Giro Margarido	Assistente Técnico	O	923,42	12.927,88	939,40	3.070,34	16.937,62	1716	9,87
Isabel Maria Gaspar da Silva	Técnico Superior	O	1.579,09	22.107,26	939,40	5.250,42	28.297,08	1716	16,49
Isabel Maria Henriques Costa de Paiva	Técnico Superior	O	1.373,12	19.223,68	939,40	4.565,68	24.728,76	1716	14,41
Isabel Maria Loureiro Mendes	Assistente Técnico	O	762,08	10.669,12	939,40	2.533,86	14.142,38	1716	8,24
Isabel Maria Mesquita Rodrigues	Assistente Técnico	O	1.084,76	15.186,64	939,40	3.606,82	19.732,86	1716	11,50
Isabel Maria Pereira Mateus	Assistente Operacional	O	748,35	10.476,90	939,40	2.488,22	13.904,52	1664	8,36
Isabel Maria Rodrigues Fernandes Moreira Silva	Assistente Técnico	O	1.156,85	16.195,90	939,40	3.846,50	20.981,80	1716	12,23
Isabel Maria Santos Oliveira Gouveia	Assistente Operacional	O	485,00	6.790,00	939,40	1.612,66	9.342,06	1716	5,44
Isabel Maria Velindro Teixeira	Técnico Superior	O	2.094,01	29.316,14	939,40	6.962,62	37.218,16	1716	21,69
Isabel Simões da Silva Assunção Duarte	Assistente Técnico	O	817,01	11.438,14	939,40	2.716,56	15.094,10	1716	8,80
Isaura Isabelina Ferreira Fernandes	Técnico Superior	O	1.579,09	22.107,26	939,40	5.250,42	28.297,08	1716	16,49
Isilda Maria Borrvalho de Oliveira	Assistente Técnico	O	1.084,76	15.186,64	939,40	3.606,82	19.732,86	1716	11,50

Assinatura do Funcionário

Assinatura do Responsável

CC-2 Cálculo do Custo/Hora de Mão de Obra

Município de Coimbra

Ano: 2015

(designação da autarquia local)

Nome	Categoria	Vínculo	Remuneração ILíquida		Subs. Refeição	Encargos	Total Custos	Horas Trabalho	Custo/Hora
			Mensal	Anual	Anual	Anuais	Anuais	Anuais	
Íluri Axel Glória Tomás	Assistente Operacional	O	485,00	6.790,00	939,40	1.612,66	9.342,06	1716	5,44
Ivone Tavares Pereira	Assistente Técnico	O	923,42	12.927,88	939,40	3.070,34	16.937,62	1716	9,87
Jacinta Brás da Silva	Assistente Técnico	O	961,18	13.456,52	939,40	3.195,92	17.591,84	1716	10,25
Jacinta de Fátima Branco de Carvalho	Assistente Técnico	O	961,18	13.456,52	939,40	3.195,92	17.591,84	1716	10,25
Jacinta Maria da Costa Ferreira	Assistente Técnico	O	961,18	13.456,52	939,40	3.195,92	17.591,84	1716	10,25
Jaime Dias Santos Cardoso	Assistente Operacional	O	648,80	9.083,20	939,40	2.157,26	12.179,86	1976	6,16
Jaime Filipe Almeida Correia	Bombeiro Sapador	O	986,54	13.811,56	939,40	3.280,20	18.031,16	1716	10,51
Jaime Simões Domingues	Assistente Operacional	O	944,02	13.216,28	939,40	3.138,80	17.294,48	1716	10,08
Joana Benedita Fontoura Pereira Oliveira	Técnico Superior	O	1.373,12	19.223,68	939,40	4.565,68	24.728,76	1716	14,41
Joana Bicker Machado Monteiro	Técnico Superior	O	0,00	0,00	939,40	0,00	939,40	1976	0,48
Joana Catanho da Silva Sobral	Técnico Superior	O	1.579,09	22.107,26	939,40	5.250,42	28.297,08	1716	16,49
Joana Catarina Carrapato Alves	Assistente Operacional	O	485,00	6.790,00	939,40	1.612,66	9.342,06	1716	5,44
Joana Cristina Ferreira de Oliveira Nogueira	Técnico Superior	O	1.373,12	19.223,68	939,40	4.565,68	24.728,76	1716	14,41
Joana Cristina Silva de Oliveira	Técnico Superior	O	950,00	13.300,00	939,40	2.859,50	17.098,90	1976	8,65
Joana Filipa Lopes da Silva Santos Veiga de Olivei	Técnico Superior	O	1.819,38	25.471,32	939,40	6.049,40	32.460,12	1716	18,92
Joana Filipa Santos Ferreira Jorge Mendes Moniz No	Técnico Superior	O	1.463,42	20.487,88	0,00	4.865,84	25.353,72	1924	13,18
Joana Gomes Miranda Garcia	Técnico Superior 2ª CI	O	1.373,12	19.223,68	939,40	4.565,68	24.728,76	1716	14,41
Joana Isabel de Oliveira Dourado Lopes	Assistente Operacional	O	485,00	6.790,00	939,40	1.612,66	9.342,06	1716	5,44
Joana Isabel Figueiredo Antunes Monteiro	Bombeiro Sapador	O	949,55	13.293,70	939,40	3.157,28	17.390,38	1716	10,13
Joana Leite de Matos	Técnico Superior	O	0,00	0,00	939,40	0,00	939,40	1976	0,48
Joana Margarida Fernandes Baptista Branco	Técnico Superior	O	1.201,48	16.820,72	939,40	3.994,90	21.755,02	1716	12,68
Joana Mendes Gouveia de Almeida e Loureiro	Técnico Superior	O	1.201,48	16.820,72	939,40	3.994,90	21.755,02	1716	12,68

Assinatura do Funcionário

Assinatura do Responsável

CC-2 Cálculo do Custo/Hora de Mão de Obra

Município de Coimbra

Ano: 2015

(designação da autarquia local)

Nome	Categoria	Vínculo	Remuneração ILíquida		Subs. Refeição	Encargos	Total Custos	Horas Trabalho	Custo/Hora
			Mensal	Anual	Anual	Anuais	Anuais	Anuais	
João Albertino de Matos Pereira Marujo	Técnico Superior	O	2.094,01	29.316,14	939,40	6.962,62	37.218,16	1924	19,34
João Almeida Simões	Técnico Superior	O	1.750,73	24.510,22	939,40	5.821,20	31.270,82	1716	18,22
João André Bernardo Teló Campos	Assistente Operacional	O	487,46	6.824,44	939,40	1.269,38	9.033,22	1716	5,26
João António dos Santos Panarra	Assistente Operacional	O	621,34	8.698,76	939,40	2.065,98	11.704,14	1716	6,82
João António Simões Monteiro	Assistente Operacional	O	717,46	10.044,44	939,40	2.385,60	13.369,44	1716	7,79
João Armindo Ferreira da Costa	Assistente Operacional	O	734,62	10.284,68	939,40	2.442,58	13.666,66	1716	7,96
João Artur Abrunhosa Amorim	Assistente Operacional	O	762,08	10.669,12	939,40	2.533,86	14.142,38	1716	8,24
João Augusto Correia Duque	Assistente Técnico	O	923,42	12.927,88	939,40	3.070,34	16.937,62	1716	9,87
João Carlos Abreu Marques	Técnico Superior	O	1.012,68	14.177,52	939,40	3.367,14	18.484,06	1716	10,77
João Carlos Carvalho Fontes	Assistente Operacional	O	518,35	7.256,90	939,40	1.723,54	9.919,84	1716	5,78
João Carlos da Silva Teixeira	Técnico Superior	O	2.094,01	29.316,14	939,40	6.962,62	37.218,16	1716	21,69
João Carlos Ferreira Brandão	Assistente Operacional	O	700,29	9.804,06	939,40	2.328,48	13.071,94	1716	7,62
João Carlos Ferreira Gaspar	Director de Departamento	O	2.987,25	41.821,50	939,40	9.932,58	52.693,48	1976	26,67
João Carlos Gama Dias Pacheco	Chefe de Divisão	O	2.613,84	36.593,76	939,40	8.691,06	46.224,22	1716	26,94
João Carlos Rodrigues Oliveira	Assistente Operacional	O	734,62	10.284,68	939,40	2.442,58	13.666,66	1716	7,96
João Cortesão Lobato Peixoto	Assistente Operacional	O	621,34	8.698,76	939,40	2.065,98	11.704,14	1716	6,82
João da Cruz Bacelar	Assistente Operacional	O	717,46	10.044,44	939,40	2.385,60	13.369,44	1716	7,79
João de Gouveia Pais	Assistente Operacional	O	889,10	12.447,40	939,40	2.956,24	16.343,04	1716	9,52
João Elói Jesus de Matos Viegas	Assistente Operacional	O	419,22	5.869,08	939,40	1.261,82	8.070,30	1976	4,08
João Guilherme Lopes Patriarca	Subchefe 1ª Cl. Bombeiro Sapador	O	1.375,02	19.250,28	939,40	4.571,98	24.761,66	1716	14,43
João José Ferreira dos Santos Madeira	Secretário da Vereação	O	1.740,10	24.361,40	939,40	5.785,78	31.086,58	1976	15,73
João Lopes da Fonseca	Assistente Operacional	O	665,96	9.323,44	939,40	2.214,38	12.477,22	1716	7,27

Assinatura do Funcionário

Assinatura do Responsável

CC-2 Cálculo do Custo/Hora de Mão de Obra

Município de Coimbra

Ano: 2015

(designação da autarquia local)

Nome	Categoria	Vínculo	Remuneração ILíquida		Subs. Refeição	Encargos	Total Custos	Horas Trabalho	Custo/Hora
			Mensal	Anual	Anual	Anuais	Anuais	Anuais	
João Luís Machado Ferreira	Subchefe 2ª Cl. Bombeiro Sapador	O	1.153,04	16.142,56	939,40	3.833,90	20.915,86	1716	12,19
João Luís Matos Nogueira Garcia	Chefe de Divisão	O	3.209,67	44.935,38	939,40	10.672,20	56.546,98	1716	32,95
João Manuel Carvalho dos Reis	Encarregado Geral Operacional	O	1.047,00	14.658,00	939,40	3.481,24	19.078,64	1716	11,12
João Manuel dos Santos Paiva	Subchefe 1ª Cl. Bombeiro Sapador	O	1.375,02	19.250,28	939,40	4.571,98	24.761,66	1716	14,43
João Manuel Miranda Duarte	Assistente Operacional	O	700,29	9.804,06	939,40	2.328,48	13.071,94	1716	7,62
João Manuel Salustiano Martins	Técnico Superior	O	1.012,68	14.177,52	939,40	3.367,14	18.484,06	1716	10,77
João Manuel Vilela Rasteiro	Fiscal Municipal Esp.	O	923,42	12.927,88	939,40	3.070,34	16.937,62	1716	9,87
João Miguel de Oliveira Gala Mexia Leitão	Técnico Superior	O	1.750,73	24.510,22	939,40	5.821,20	31.270,82	1716	18,22
João Miguel Ramos Crespo de Carvalho	Técnico Superior	O	1.373,12	19.223,68	939,40	4.565,68	24.728,76	1716	14,41
João Oliveira Torres Parda	Técnico Superior	O	2.094,01	29.316,14	939,40	6.962,62	37.218,16	1716	21,69
João Paulo Carvalho da Costa	Assistente Operacional	O	892,53	12.495,42	939,40	2.967,72	16.402,54	1716	9,56
João Paulo Correia Mateus	Assistente Operacional	O	532,08	7.449,12	939,40	1.769,18	10.157,70	1716	5,92
João Paulo da Rocha Teixeira	Assistente Técnico	O	762,08	10.669,12	939,40	2.533,86	14.142,38	1716	8,24
João Paulo Dias Pimenta	Assistente Operacional	O	635,07	8.890,98	939,40	2.111,62	11.942,00	1716	6,96
João Paulo Fachada Rosado	Subchefe 1ª Cl. Bombeiro Sapador	O	1.375,02	19.250,28	939,40	4.571,98	24.761,66	1716	14,43
João Paulo Gonçalves Sebastião	Assistente Operacional	O	518,35	7.256,90	939,40	1.723,54	9.919,84	1716	5,78
João Paulo Lemos de Carvalho	Assistente Operacional	O	501,19	7.016,66	939,40	1.666,42	9.622,48	1716	5,61
João Paulo Lima Barbosa de Melo	Vereador	O	0,00	0,00	939,40	0,00	939,40	1924	0,49
João Paulo Marques Pereira	Chefe de Divisão	O	2.613,84	36.593,76	939,40	8.691,06	46.224,22	1716	26,94
João Pedro Aleixo da Costa	Bombeiro Sapador	O	949,55	13.293,70	939,40	3.157,28	17.390,38	1716	10,13
João Pedro da Cunha Lopes	Assistente Operacional	O	485,00	6.790,00	939,40	1.612,66	9.342,06	1716	5,44
João Pedro da Fonseca Lopes	Secretário da Vereação	O	1.740,10	24.361,40	939,40	5.237,68	30.538,48	1976	15,45

Assinatura do Funcionário

Assinatura do Responsável

CC-2 Cálculo do Custo/Hora de Mão de Obra

Município de Coimbra

Ano: 2015

(designação da autarquia local)

Nome	Categoria	Vínculo	Remuneração ILíquida		Subs. Refeição	Encargos	Total Custos	Horas Trabalho	Custo/Hora
			Mensal	Anual	Anual	Anuais	Anuais	Anuais	
João Pedro dos Reis Santos	Técnico Superior	O	1.201,48	16.820,72	939,40	3.994,90	21.755,02	1716	12,68
João Vitor Amado Oliveira	Assistente Técnico	O	923,42	12.927,88	939,40	3.070,34	16.937,62	1716	9,87
Joaquim Cioga Serem	Assistente Operacional	O	871,93	12.207,02	939,40	2.899,12	16.045,54	1716	9,35
Joaquim da Silva Nunes Gouveia	Encarregado Pessoal auxiliar	O	782,68	10.957,52	939,40	2.602,46	14.499,38	1716	8,45
Joaquim dos Santos Palmeira	Assistente Operacional	O	734,62	10.284,68	939,40	2.442,58	13.666,66	1716	7,96
Joaquim João Neto Azenha	Assistente Operacional	O	734,62	10.284,68	939,40	2.442,58	13.666,66	1716	7,96
Joaquim Louro Simões Pessoa	Assistente Operacional	O	944,02	13.216,28	939,40	3.138,80	17.294,48	1716	10,08
Joaquim Manuel Sequeira Ferreira	Assistente Operacional	O	487,46	6.824,44	939,40	1.620,78	9.384,62	1716	5,47
Joaquim Nunes	Técnico Superior	O	1.373,12	19.223,68	939,40	4.565,68	24.728,76	1716	14,41
Joaquim Pereira da Silva Correia	Chefe de Divisão	O	2.613,84	36.593,76	939,40	8.691,06	46.224,22	1716	26,94
Joel Filipe Ferreira Fernandes	Assistente Operacional	O	532,08	7.449,12	939,40	1.769,18	10.157,70	1716	5,92
Joel Maia Caldeira	Assistente Operacional	O	665,96	9.323,44	939,40	2.214,38	12.477,22	1716	7,27
Jorge Alexandre Simões Caninhas	Técnico Superior	O	1.373,12	19.223,68	939,40	4.565,68	24.728,76	1716	14,41
Jorge Dinis Cortez de Carvalho	Coordenador Técnico	O	1.664,91	23.308,74	939,40	5.535,88	29.784,02	1716	17,36
Jorge Elias Costa Tavares Cravo	Técnico Superior	O	1.750,73	24.510,22	939,40	5.821,20	31.270,82	1716	18,22
Jorge Humberto Costa Ferreira	Técnico Superior	O	1.373,12	19.223,68	939,40	4.565,68	24.728,76	1716	14,41
Jorge Humberto Fachada Correia	Subchefe 1ª Cl. Bombeiro Sapador	O	1.375,02	19.250,28	939,40	4.571,98	24.761,66	1716	14,43
Jorge João Soares	Assistente Operacional	O	734,62	10.284,68	939,40	2.442,58	13.666,66	1716	7,96
Jorge Luís Dias Falcão	Técnico Superior	O	1.373,12	19.223,68	939,40	4.565,68	24.728,76	1716	14,41
Jorge Manuel Alves Ramos	Técnico Superior	O	1.750,73	24.510,22	939,40	5.821,20	31.270,82	1716	18,22
Jorge Manuel Andrade Domingues	Assistente Operacional	O	665,96	9.323,44	939,40	2.214,38	12.477,22	1716	7,27
Jorge Manuel Batista Antunes	Bombeiro Sapador	O	949,55	13.293,70	939,40	3.157,28	17.390,38	1716	10,13
Jorge Manuel Cordeiro de Jesus	Assistente Operacional	O	837,60	11.726,40	939,40	2.785,02	15.450,82	1716	9,00

Assinatura do Funcionário

Assinatura do Responsável

CC-2 Cálculo do Custo/Hora de Mão de Obra

Município de Coimbra

Ano: 2015

(designação da autarquia local)

Nome	Categoria	Vínculo	Remuneração ILíquida		Subs. Refeição	Encargos	Total Custos	Horas Trabalho	Custo/Hora
			Mensal	Anual	Anual	Anuais	Anuais	Anuais	
Jorge Manuel da Fonseca Primo	Subchefe 2ª Cl. Bombeiro Sapador	O	1.153,04	16.142,56	939,40	3.833,90	20.915,86	1716	12,19
Jorge Manuel da Silva Ferreira	Assistente Operacional	O	837,60	11.726,40	939,40	2.785,02	15.450,82	1716	9,00
Jorge Manuel de Almeida Duarte	Assistente Operacional	O	717,46	10.044,44	939,40	2.385,60	13.369,44	1716	7,79
Jorge Manuel dos Santos Marques	Encarregado Operacional	O	1.012,68	14.177,52	939,40	3.367,14	18.484,06	1716	10,77
Jorge Manuel dos Santos Soares	Chefe 2ª Classe Bombeiros Sapadores	O	1.732,65	24.257,10	939,40	5.761,00	30.957,50	1716	18,04
Jorge Manuel Falcão Carvalho	Subchefe 2ª Cl. Bombeiro Sapador	O	1.153,04	16.142,56	939,40	3.833,90	20.915,86	1716	12,19
Jorge Manuel Ferreira Carvalho	Técnico Superior	O	2.849,22	39.889,08	939,40	9.473,66	50.302,14	1716	29,31
Jorge Manuel Ferreira Marques	Assistente Operacional	O	717,46	10.044,44	939,40	2.385,60	13.369,44	1716	7,79
Jorge Manuel Ferreira Pratas C Dinis	Assistente Operacional	O	532,08	7.449,12	939,40	1.769,18	10.157,70	1716	5,92
Jorge Manuel Jegundo Vicente	Secretário da Vereação	O	1.740,10	24.361,40	939,40	5.785,78	31.086,58	1716	18,12
Jorge Manuel Mano da Rosa Geraldo	Assistente Operacional	O	700,29	9.804,06	939,40	2.328,48	13.071,94	1716	7,62
Jorge Manuel Maranhães Alves	Vereador	O	2.900,16	40.602,24	939,40	9.643,06	51.184,70	1716	29,83
Jorge Manuel Simões Gonçalves Travassos	Assistente Operacional	O	549,25	7.689,50	939,40	1.826,30	10.455,20	1716	6,09
Jorge Miguel Carvalhal Figueiredo	Esp Informát de Grau 1 (nível 2)	O	1.647,74	23.068,36	939,40	5.478,76	29.486,52	1716	17,18
Jorge Miguel Marques de Brito	Dirigente Intermédio 3º Grau	O	2.025,35	28.354,90	939,40	6.734,28	36.028,58	1716	21,00
Jorge Paulo Alves Pereira	Assistente Técnico	O	1.084,76	15.186,64	939,40	3.606,82	19.732,86	1716	11,50
Jorge Sérgio Seixas Duarte Franco	Assistente Técnico	O	1.156,85	16.195,90	939,40	3.846,50	20.981,80	1716	12,23
José Adelino Figueira Guerra	Técnico Superior	O	1.750,73	24.510,22	939,40	5.821,20	31.270,82	1976	15,83
José Alberto Cardoso Spencer	Assistente Operacional	O	487,46	6.824,44	939,40	1.269,38	9.033,22	1716	5,26
José Alberto da Silva Salgado	Subchefe 2ª Cl. Bombeiro Sapador	O	1.153,04	16.142,56	939,40	3.833,90	20.915,86	1716	12,19
José Alberto Melo Aires	Assistente Operacional	O	734,62	10.284,68	939,40	2.442,58	13.666,66	1716	7,96
José Alberto Serrador Sangalhos	Assistente Operacional	O	583,58	8.170,12	939,40	1.940,40	11.049,92	1716	6,44

Assinatura do Funcionário

Assinatura do Responsável

CC-2 Cálculo do Custo/Hora de Mão de Obra

Município de Coimbra

Ano: 2015

(designação da autarquia local)

Nome	Categoria	Vínculo	Remuneração ILíquida		Subs. Refeição	Encargos	Total Custos	Horas Trabalho	Custo/Hora
			Mensal	Anual	Anual	Anuais	Anuais	Anuais	
José António Carvalho dos Santos	Assistente Operacional	O	889,10	12.447,40	939,40	2.956,24	16.343,04	1716	9,52
José António Coelho Jorge	Assistente Operacional	O	700,29	9.804,06	939,40	2.328,48	13.071,94	1716	7,62
José António da Costa Teixeira	Assistente Técnico	O	995,51	13.937,14	939,40	3.310,02	18.186,56	1716	10,60
José António da Rosa Neto	Técnico Superior	O	1.373,12	19.223,68	939,40	4.565,68	24.728,76	1716	14,41
José António de Oliveira Marques Cortesão	Fiscal Municipal Esp.	O	1.156,85	16.195,90	939,40	3.846,50	20.981,80	1716	12,23
José António de Rios Vilela	Técnico Superior	O	2.746,24	38.447,36	939,40	9.131,22	48.517,98	1716	28,27
José António dos Santos Carvalho Neves	Assistente Operacional	O	621,34	8.698,76	939,40	2.065,98	11.704,14	1716	6,82
José António Magalhães Gomes da Silva	Assistente Técnico	O	782,68	10.957,52	939,40	2.602,46	14.499,38	1716	8,45
José António Monteiro Rodrigues	Assistente Operacional	O	487,46	6.824,44	939,40	1.269,38	9.033,22	1976	4,57
José António Tavares Patrício	Assistente Operacional	O	532,08	7.449,12	939,40	1.769,18	10.157,70	1716	5,92
José Augusto Estrela Rosado	Assistente Técnico	O	799,84	11.197,76	939,40	2.659,44	14.796,60	1976	7,49
José Augusto Roxo de Carvalho	Assistente Operacional	O	635,07	8.890,98	939,40	2.111,62	11.942,00	1716	6,96
José Augusto Simões de Sousa	Assistente Operacional	O	782,68	10.957,52	939,40	2.602,46	14.499,38	1716	8,45
José Avelino Duarte Vaz	Assistente Operacional	O	871,93	12.207,02	939,40	2.899,12	16.045,54	1716	9,35
José Avelino Ramos dos Santos Alegria	Assistente Operacional	O	0,00	0,00	939,40	0,00	939,40	1976	0,48
José Brás Couceiro	Assistente Operacional	O	734,62	10.284,68	939,40	2.442,58	13.666,66	1716	7,96
José Carlos Carvalho Ferreira Paixão	Subchefe 2ª Cl. Bombeiro Sapador	O	1.202,35	16.832,90	939,40	3.997,84	21.770,14	1716	12,69
José Carlos da Conceição	Assistente Operacional	O	485,00	6.790,00	939,40	1.612,66	9.342,06	1976	4,73
José Carlos da Costa Monteiro	Assistente Operacional	O	665,96	9.323,44	939,40	2.214,38	12.477,22	1716	7,27
José Carlos da Fonseca Campos	Assistente Técnico	O	961,18	13.456,52	939,40	3.195,92	17.591,84	1716	10,25
José Carlos da Silva Pires	Subchefe 2ª Cl. Bombeiro Sapador	O	1.442,82	20.199,48	939,40	4.797,38	25.936,26	1716	15,11
José Carlos de Carvalho Telo de Morais e Esposa	Técnico Superior	O	3.223,82	45.133,48	0,00	9.703,68	54.837,16	1716	31,96

Assinatura do Funcionário

Assinatura do Responsável

CC-2 Cálculo do Custo/Hora de Mão de Obra

Município de Coimbra

Ano: 2015

(designação da autarquia local)

Nome	Categoria	Vínculo	Remuneração ILíquida		Subs. Refeição	Encargos	Total Custos	Horas Trabalho	Custo/Hora
			Mensal	Anual	Anual	Anuais	Anuais	Anuais	
José Carlos de Sousa Bernardes	Assistente Operacional	O	532,08	7.449,12	939,40	1.769,18	10.157,70	1716	5,92
José Carlos Felícia Batista	Assistente Operacional	O	487,46	6.824,44	939,40	1.620,78	9.384,62	1716	5,47
José Carlos Gomes da Silva	Assistente Técnico	O	762,08	10.669,12	939,40	2.533,86	14.142,38	1716	8,24
José Carlos Melo Rodrigues	Assistente Operacional	O	665,96	9.323,44	939,40	2.214,38	12.477,22	1716	7,27
José Carlos Santos de Almeida Clemente	Adjunto da Presidência	O	2.320,13	32.481,82	939,40	7.714,42	41.135,64	1716	23,97
José Carlos Santos Pimenta	Técnico Superior	O	1.373,12	19.223,68	939,40	4.565,68	24.728,76	1716	14,41
José Carlos Ventura dos Santos	Subchefe 1ª Cl. Bombeiro Sapador	O	1.307,19	18.300,66	939,40	4.346,44	23.586,50	1716	13,75
José da Costa Branco	Encarregado Operacional	O	923,42	12.927,88	939,40	3.070,34	16.937,62	1976	8,57
José da Costa Damaso	Assistente Operacional	O	487,46	6.824,44	939,40	1.620,78	9.384,62	1716	5,47
José da Cruz Gomes Rei	Assistente Operacional	O	700,29	9.804,06	939,40	2.328,48	13.071,94	1716	7,62
José da Silva Rodrigues	Assistente Operacional	O	837,60	11.726,40	939,40	2.785,02	15.450,82	1716	9,00
José da Silva Rosa	Subchefe 2ª Cl. Bombeiro Sapador	O	1.202,35	16.832,90	939,40	3.997,84	21.770,14	1716	12,69
José Daniel Cardoso Vilhena Pereira da Silva	Chefe de Divisão	O	2.613,84	36.593,76	939,40	8.691,06	46.224,22	1716	26,94
José de Melo Bouça Filipe Martins	Técnico Superior	O	1.373,12	19.223,68	939,40	4.565,68	24.728,76	1716	14,41
José dos Santos Atam	Técnico Superior	O	1.579,09	22.107,26	939,40	5.250,42	28.297,08	1716	16,49
José Eduardo Dias Borges de Viterbo Correia	Assistente Técnico	O	1.012,68	14.177,52	939,40	3.367,14	18.484,06	1716	10,77
José Fernando Duarte Soares	Assistente Operacional	O	532,08	7.449,12	939,40	1.769,18	10.157,70	1716	5,92
José Fernando S Pereira Pimentel	Assistente Operacional	O	419,22	5.869,08	939,40	1.261,82	8.070,30	1976	4,08
José Ferreira Freitas Giro	Assistente Operacional	O	532,08	7.449,12	939,40	1.769,18	10.157,70	1716	5,92
José Francisco Magalhães dos Santos	Assistente Operacional	O	665,96	9.323,44	939,40	2.214,38	12.477,22	1716	7,27
José Francisco Nazaré de Freitas Ribeiro	Técnico Superior	O	1.750,73	24.510,22	939,40	5.821,20	31.270,82	1716	18,22
José Francisco Vaz Afonso	Assistente Operacional	O	485,00	6.790,00	939,40	1.612,66	9.342,06	1924	4,86

Assinatura do Funcionário

Assinatura do Responsável

CC-2 Cálculo do Custo/Hora de Mão de Obra

Município de Coimbra

Ano: 2015

(designação da autarquia local)

Nome	Categoria	Vínculo	Remuneração ILíquida		Subs. Refeição	Encargos	Total Custos	Horas Trabalho	Custo/Hora
			Mensal	Anual	Anual	Anuais	Anuais	Anuais	
José Guilherme Campos Antunes	Assistente Operacional	O	799,84	11.197,76	939,40	2.659,44	14.796,60	1716	8,62
José João Gomes da Silva	Assistente Operacional	O	0,00	0,00	0,00	0,00	0,00	1664	0,00
José Joaquim Pascoal	Assistente Operacional	O	799,84	11.197,76	939,40	2.659,44	14.796,60	1716	8,62
José Luis de Matos Almeida	Assistente Técnico	O	762,08	10.669,12	939,40	2.533,86	14.142,38	1716	8,24
José Luís dos Santos Fernandes	Técnico Superior	O	2.437,29	34.122,06	939,40	8.104,04	43.165,50	1716	25,15
José Luis Ferreira Carajoinas	Assistente Operacional	O	782,68	10.957,52	939,40	2.602,46	14.499,38	1716	8,45
José Luís Martins da Silva	Assistente Operacional	O	717,46	10.044,44	939,40	2.385,60	13.369,44	1716	7,79
José Luís Mendes Ligeiro	Assistente Operacional	O	485,00	6.790,00	939,40	1.612,66	9.342,06	1716	5,44
José Luis Paiva Travassos	Assistente Operacional	O	700,29	9.804,06	939,40	2.328,48	13.071,94	1716	7,62
José Manuel Alves Serafino	Assistente Operacional	O	734,62	10.284,68	939,40	2.442,58	13.666,66	1716	7,96
José Manuel Botelho da Costa de Aguiar da Câmara	Técnico Superior	O	1.819,38	25.471,32	939,40	6.049,40	32.460,12	1716	18,92
José Manuel Cabral Oliveirinha	Assistente Operacional	O	665,96	9.323,44	939,40	2.214,38	12.477,22	1716	7,27
José Manuel Cerejeira Rodrigues	Assistente Operacional	O	700,29	9.804,06	939,40	2.328,48	13.071,94	1716	7,62
José Manuel da Silva Coutinho	Assistente Operacional	O	700,29	9.804,06	939,40	2.328,48	13.071,94	1716	7,62
José Manuel Duarte Barbosa Ferreira	Assistente Operacional	O	485,00	6.790,00	939,40	1.612,66	9.342,06	1924	4,86
José Manuel Fernandes Tavares	Assistente Operacional	O	944,02	13.216,28	939,40	3.138,80	17.294,48	1716	10,08
José Manuel Ferreira Rebelo Vaz	Assistente Operacional	O	566,41	7.929,74	939,40	1.883,28	10.752,42	1716	6,27
José Manuel Godinho Antunes	Técnico Superior	O	1.373,12	19.223,68	939,40	4.565,68	24.728,76	1716	14,41
José Manuel Gomes	Técnico Superior	O	2.094,01	29.316,14	939,40	6.962,62	37.218,16	1716	21,69
José Manuel Gonçalves Ferreira de Magalhães	Assistente Operacional	O	734,62	10.284,68	939,40	2.442,58	13.666,66	1716	7,96
José Manuel Gouveia Lopes Ribeiro	Assistente Operacional	O	817,01	11.438,14	939,40	2.716,56	15.094,10	1716	8,80
José Manuel Henriques Varela Louçã de Sousa	Técnico Superior	O	3.089,52	43.253,28	939,40	10.272,64	54.465,32	1716	31,74

Assinatura do Funcionário

Assinatura do Responsável

CC-2 Cálculo do Custo/Hora de Mão de Obra

Município de Coimbra

Ano: 2015

(designação da autarquia local)

Nome	Categoria	Vínculo	Remuneração ILíquida		Subs. Refeição	Encargos	Total Custos	Horas Trabalho	Custo/Hora
			Mensal	Anual	Anual	Anuais	Anuais	Anuais	
José Manuel Lopes Costa	Assistente Operacional	O	734,62	10.284,68	939,40	2.442,58	13.666,66	1716	7,96
José Manuel Malaguerra Rocha da Cruz Ferreira	Técnico Superior	O	1.579,09	22.107,26	939,40	5.250,42	28.297,08	1716	16,49
José Manuel Melo da Fonseca	Assistente Operacional	O	734,62	10.284,68	939,40	2.442,58	13.666,66	1716	7,96
José Manuel Mendes Simões	Assistente Operacional	O	518,35	7.256,90	939,40	1.723,54	9.919,84	1716	5,78
José Manuel Ribeiro Carvalho	Assistente Técnico	O	1.084,76	15.186,64	939,40	3.606,82	19.732,86	1716	11,50
José Manuel Ribeiro dos Reis	Assistente Operacional	O	485,00	6.790,00	939,40	1.612,66	9.342,06	1716	5,44
José Manuel Santos da Silva Galinho	Assistente Operacional	O	631,64	8.842,96	939,40	2.100,14	11.882,50	1716	6,92
José Manuel Seíça Salgado	Assistente Técnico	O	923,42	12.927,88	939,40	3.070,34	16.937,62	1716	9,87
José Manuel Ventura dos Santos	Subchefe 1ª Cl. Bombeiro Sapador	O	1.553,81	21.753,34	939,40	5.166,42	27.859,16	1716	16,23
José Maria Gaspar Barroca	Adjunto Vereação	O	2.320,13	32.481,82	939,40	7.714,42	41.135,64	1976	20,82
José Maria Jesus Gomes	Assistente Operacional	O	566,41	7.929,74	939,40	1.883,28	10.752,42	1716	6,27
José Maria Lopes Neto	Assistente Operacional	O	700,29	9.804,06	939,40	2.328,48	13.071,94	1716	7,62
José Martinho Marques	Assistente Operacional	O	738,05	10.332,70	939,40	2.454,06	13.726,16	1716	8,00
José Matias Gonçalo Garé	Assistente Operacional	O	635,07	8.890,98	939,40	2.111,62	11.942,00	1716	6,96
José Miguel Batista Mendes	Bombeiro Sapador	O	986,54	13.811,56	939,40	3.280,20	18.031,16	1716	10,51
José Miguel da Fonseca Primo	Subchefe 2ª Cl. Bombeiro Sapador	O	1.153,04	16.142,56	939,40	3.833,90	20.915,86	1716	12,19
José Miguel Martins Antunes	Subchefe 2ª Cl. Bombeiro Sapador	O	1.153,04	16.142,56	939,40	3.833,90	20.915,86	1716	12,19
José Mota Rodrigues	Assistente Operacional	O	717,46	10.044,44	939,40	2.385,60	13.369,44	1716	7,79
José Neves Bizarro	Subchefe Principal Bombeiro Sapador	O	1.658,65	23.221,10	939,40	5.515,02	29.675,52	1716	17,29
José Palrilha Góis	Assistente Operacional	O	700,29	9.804,06	939,40	2.328,48	13.071,94	1716	7,62
José Paulo Ferreira Brandão	Assistente Operacional	O	817,01	11.438,14	939,40	2.716,56	15.094,10	1716	8,80

Assinatura do Funcionário

Assinatura do Responsável

CC-2 Cálculo do Custo/Hora de Mão de Obra

Município de Coimbra

Ano: 2015

(designação da autarquia local)

Nome	Categoria	Vínculo	Remuneração ILíquida		Subs. Refeição	Encargos	Total Custos	Horas Trabalho	Custo/Hora
			Mensal	Anual	Anual	Anuais	Anuais	Anuais	
José Paulo Tenreiro Peres Amado	Técnico Superior	O	1.750,73	24.510,22	939,40	5.821,20	31.270,82	1716	18,22
José Pedro Baptista Machado	Técnico Superior	O	0,00	0,00	939,40	0,00	939,40	1976	0,48
José Pedro Monteiro Vieira Lima	Assistente Técnico	O	923,42	12.927,88	939,40	3.070,34	16.937,62	1716	9,87
José Pereira da Silva	Assistente Operacional	O	892,53	12.495,42	939,40	2.967,72	16.402,54	1976	8,30
José Pimenta da Fonseca Folhas	Assistente Operacional	O	631,64	8.842,96	939,40	2.100,14	11.882,50	1716	6,92
José Raúl Justo Teles de Oliveira	Chefe de Divisão	O	2.613,84	36.593,76	939,40	8.691,06	46.224,22	1716	26,94
José Rebola Felício Martins	Assistente Operacional	O	837,60	11.726,40	939,40	2.785,02	15.450,82	1716	9,00
José Ribeiro Jacinto dos Santos	Fiscal Municipal Esp.	O	961,18	13.456,52	939,40	3.195,92	17.591,84	1716	10,25
José Rodrigues Oliveira Santos	Assistente Operacional	O	700,29	9.804,06	939,40	2.328,48	13.071,94	1716	7,62
José Tomás Ferreira	Assistente Operacional	O	566,41	7.929,74	939,40	1.883,28	10.752,42	1716	6,27
José Vicente Malaquias Velosa Barreto	Técnico Superior	O	1.750,73	24.510,22	939,40	5.821,20	31.270,82	1716	18,22
José Vitor Roma Simões	Assistente Operacional	O	621,34	8.698,76	939,40	2.065,98	11.704,14	1716	6,82
Josélito Martins Santiago	Técnico Superior	O	0,00	0,00	939,40	0,00	939,40	1976	0,48
Júlia de Almeida Mendes	Auxiliar Administrativo	Q	567,14	7.939,96	0,00	1.885,80	9.825,76	1924	5,11
Júlio Bernardo Rodrigues	Assistente Operacional	O	889,10	12.447,40	939,40	2.956,24	16.343,04	1716	9,52
Júlio dos Santos Cioga	Assistente Operacional	O	734,62	10.284,68	939,40	2.442,58	13.666,66	1716	7,96
Júlio Fernandes Barra	Assistente Operacional	O	600,74	8.410,36	939,40	1.997,52	11.347,28	1716	6,61
Júlio Gomes Fernandes Mendes	Assistente Operacional	O	782,68	10.957,52	939,40	2.602,46	14.499,38	1716	8,45
Júlio Luis da Conceição Lourenço	Assistente Operacional	O	889,10	12.447,40	939,40	2.956,24	16.343,04	1976	8,27
Júlio Manuel da Silva Gonçalves	Chefe de Divisão	O	3.209,67	44.935,38	939,40	10.672,20	56.546,98	1716	32,95
Lara Alexandra Paiva Afonso da Silva	Assistente Técnico	O	683,13	9.563,82	939,40	2.271,36	12.774,58	1716	7,44
Laura Eugénia do Nascimento Garcia	Fiscal Municipal Esp.	O	923,42	12.927,88	939,40	3.070,34	16.937,62	1716	9,87
Laura Maria do Rosário Rodrigues	Assistente Técnico	O	1.149,99	16.099,86	939,40	3.823,68	20.862,94	1716	12,16

Assinatura do Funcionário

Assinatura do Responsável

CC-2 Cálculo do Custo/Hora de Mão de Obra

Município de Coimbra

Ano: 2015

(designação da autarquia local)

Nome	Categoria	Vínculo	Remuneração ILíquida		Subs. Refeição	Encargos	Total Custos	Horas Trabalho	Custo/Hora
			Mensal	Anual	Anual	Anuais	Anuais	Anuais	
Laurindo Isidoro Correia	Subchefe Principal Bombeiro Sapador	O	1.658,65	23.221,10	939,40	5.515,02	29.675,52	1716	17,29
Leonel Henriques Simões	Fiscal Municipal Esp.Pr	O	1.119,09	15.667,26	939,40	3.720,92	20.327,58	1716	11,85
Leonel Nobre Ferreira Pessoa	Assistente Operacional	O	583,58	8.170,12	939,40	1.940,40	11.049,92	1716	6,44
Licinia Cruz Vilão	Assistente Operacional	O	487,46	6.824,44	939,40	1.620,78	9.384,62	1716	5,47
Licinia Maria Amado Alves da Silva	Assistente Técnico	O	995,51	13.937,14	939,40	3.310,02	18.186,56	1716	10,60
Licinia Maria da Costa Gonçalves da Silva	Assistente Operacional	O	518,35	7.256,90	939,40	1.723,54	9.919,84	1716	5,78
Licinia Maria Simões da Costa	Assistente Operacional	O	487,46	6.824,44	939,40	1.620,78	9.384,62	1716	5,47
Licínio José Carnaz Ferreira	Assistente Operacional	O	944,02	13.216,28	939,40	3.138,80	17.294,48	1716	10,08
Licínio Laranjeira Lopes	Assistente Operacional	O	665,96	9.323,44	939,40	2.214,38	12.477,22	1716	7,27
Licínio Manuel Cunha Reis	Bombeiro Sapador	O	986,54	13.811,56	939,40	3.280,20	18.031,16	1716	10,51
Licínio Rodrigues Teixeira	Assistente Operacional	O	837,60	11.726,40	939,40	2.785,02	15.450,82	1716	9,00
Lídia Cristina Soares Gomes	Técnico Superior	O	2.094,01	29.316,14	939,40	6.962,62	37.218,16	1716	21,69
Lídia Maria Pessoa Bernardes da Fonseca	Assistente Operacional	O	487,46	6.824,44	939,40	1.620,78	9.384,62	1716	5,47
Lidia Maria Vilão Caetano	Assistente Operacional	O	487,46	6.824,44	939,40	1.620,78	9.384,62	1716	5,47
Liliana Isabel da Costa Bizarro	Agente Municipal 2ª Cl.	O	683,13	9.563,82	939,40	1.778,84	12.282,06	1716	7,16
Liliana Maria Ferreira Vicente	Técnico Superior	O	1.373,12	19.223,68	939,40	4.565,68	24.728,76	1716	14,41
Liliana Marta Matos da Silva	Assistente Operacional	O	485,00	6.790,00	939,40	1.612,66	9.342,06	1716	5,44
Liliana Patrícia Correia Machado	Assistente Técnico	O	762,08	10.669,12	939,40	2.533,86	14.142,38	1716	8,24
Liliana Raquel Ficher Nunes	Agente Municipal 2ª Cl.	O	683,13	9.563,82	939,40	1.778,84	12.282,06	1716	7,16
Liliana Raquel Simões de Azevedo	Técnico Superior	O	1.373,12	19.223,68	939,40	4.565,68	24.728,76	1716	14,41
Liliana Sofia Antunes Cortesão Pimenta	Agente Municipal 2ª Cl.	O	683,13	9.563,82	939,40	1.778,84	12.282,06	1716	7,16
Lineu Daniel Nascimento Palmeira	Assistente Operacional	O	485,00	6.790,00	939,40	1.612,66	9.342,06	1716	5,44
Lino Manuel Fernandes	Assistente Operacional	O	789,54	11.053,56	939,40	2.625,28	14.618,24	1716	8,52

Assinatura do Funcionário

Assinatura do Responsável

CC-2 Cálculo do Custo/Hora de Mão de Obra

Município de Coimbra

Ano: 2015

(designação da autarquia local)

Nome	Categoria	Vínculo	Remuneração ILíquida		Subs. Refeição	Encargos	Total Custos	Horas Trabalho	Custo/Hora
			Mensal	Anual	Anual	Anuais	Anuais	Anuais	
Lino Manuel Martinho Bernardes	Técnico Superior	O	1.579,09	22.107,26	939,40	5.250,42	28.297,08	1716	16,49
Liseta Maria Freitas Magalhães	Assistente Técnico	O	923,42	12.927,88	939,40	3.070,34	16.937,62	1716	9,87
Lúcia Fernandes Moniz Garcia	Assistente Operacional	O	583,58	8.170,12	939,40	1.940,40	11.049,92	1716	6,44
Lúcia Maria da Conceição Gonçalves Pereira Cortice	Assistente Técnico	O	683,13	9.563,82	939,40	2.271,36	12.774,58	1716	7,44
Lúcia Maria Martins	Assistente Técnico	O	923,42	12.927,88	939,40	3.070,34	16.937,62	1716	9,87
Lúcia Maria Veiga Antunes	Assistente Técnico	O	683,13	9.563,82	939,40	2.271,36	12.774,58	1716	7,44
Lucia Raquel dos Santos Bastos Gurgo	Assistente Técnico	O	683,13	9.563,82	939,40	2.271,36	12.774,58	1716	7,44
Lúcio Manuel Dias Gonçalves	Assistente Operacional	O	665,96	9.323,44	939,40	2.214,38	12.477,22	1716	7,27
Lúcio Mauro Freitas Moreira	Técnico Superior	O	1.373,12	19.223,68	939,40	4.565,68	24.728,76	1716	14,41
Luis Alberto Trindade da Silva Rente	Assistente Técnico	O	762,08	10.669,12	939,40	2.533,86	14.142,38	1716	8,24
Luís Alexandre Batista	Assistente Técnico	O	1.047,00	14.658,00	939,40	3.481,24	19.078,64	1716	11,12
Luis Alexandre Costa Dias	Agente Municipal 2ª Cl.	O	683,13	9.563,82	939,40	1.778,84	12.282,06	1716	7,16
Luís Antunes Matias Lacerda	Subchefe 1ª Cl. Bombeiro Sapador	O	1.375,02	19.250,28	939,40	4.571,98	24.761,66	1716	14,43
Luis Bernardes Carvalho	Assistente Operacional	O	892,53	12.495,42	939,40	2.967,72	16.402,54	1716	9,56
Luis Carlos Borges Neves	Assistente Operacional	O	566,41	7.929,74	939,40	1.883,28	10.752,42	1716	6,27
Luís Carvalho da Fonseca	Assistente Operacional	O	817,01	11.438,14	939,40	2.716,56	15.094,10	1716	8,80
Luis Fernando Ramos Dias	Assistente Operacional	O	648,80	9.083,20	939,40	2.157,26	12.179,86	1716	7,10
Luís Filipe Alves dos Santos	Encarregado Operacional	O	837,60	11.726,40	939,40	2.785,02	15.450,82	1716	9,00
Luís Filipe Amaro Caetano	Subchefe 2ª Cl. Bombeiro Sapador	O	1.153,04	16.142,56	939,40	3.833,90	20.915,86	1716	12,19
Luís Filipe Barros Bispo	Assistente Técnico	O	762,08	10.669,12	939,40	2.533,86	14.142,38	1716	8,24
Luís Filipe Cabral de Matos	Técnico Superior	O	1.407,45	19.704,30	939,40	4.679,78	25.323,48	1716	14,76
Luís Filipe Cordeiro Teixeira	Assistente Operacional	O	532,08	7.449,12	939,40	1.769,18	10.157,70	1716	5,92

Assinatura do Funcionário

Assinatura do Responsável

CC-2 Cálculo do Custo/Hora de Mão de Obra

Município de Coimbra

Ano: 2015

(designação da autarquia local)

Nome	Categoria	Vínculo	Remuneração ILíquida		Subs. Refeição	Encargos	Total Custos	Horas Trabalho	Custo/Hora
			Mensal	Anual	Anual	Anuais	Anuais	Anuais	
Luis Filipe Junior Martins Marques	Assistente Operacional	O	566,41	7.929,74	939,40	1.883,28	10.752,42	1716	6,27
Luis Filipe Marques	Agente Municipal 2ª Cl.	O	683,13	9.563,82	939,40	1.778,84	12.282,06	1716	7,16
Luis Filipe Marques Silva Esteves	Técnico Superior	O	2.231,32	31.238,48	939,40	7.419,16	39.597,04	1716	23,08
Luís Filipe Pedro Silva	Técnico Superior	O	1.373,12	19.223,68	939,40	4.565,68	24.728,76	1716	14,41
Luis Filipe Pratas Domingues Silva	Assistente Operacional	O	738,05	10.332,70	939,40	2.454,06	13.726,16	1716	8,00
Luis Gabriel Batista Domingos	Assistente Operacional	O	700,29	9.804,06	939,40	2.328,48	13.071,94	1716	7,62
Luis Gabriel Ferreira de Jesus Neves	Assistente Técnico	O	683,13	9.563,82	939,40	2.271,36	12.774,58	1716	7,44
Luís Jegundo da Fonseca	Assistente Operacional	O	734,62	10.284,68	939,40	2.442,58	13.666,66	1716	7,96
Luís Manuel Carlos Leal	Director de Departamento	O	3.209,67	44.935,38	939,40	10.672,20	56.546,98	1716	32,95
Luis Manuel Gonçalves Castanheira Jorge	Assistente Operacional	O	717,46	10.044,44	939,40	2.385,60	13.369,44	1716	7,79
Luis Manuel Julião	Assistente Operacional	O	734,62	10.284,68	939,40	2.442,58	13.666,66	1716	7,96
Luís Manuel Lopes Veiga	Assistente Operacional	O	906,26	12.687,64	939,40	3.013,36	16.640,40	1716	9,70
Luís Manuel Miguel Gonçalves	Assistente Técnico	O	961,18	13.456,52	939,40	3.195,92	17.591,84	1976	8,90
Luís Manuel Simões Pereira	Assistente Operacional	O	485,00	6.790,00	939,40	1.612,66	9.342,06	1716	5,44
Luis Miguel Amaro Fernandes	Adjunto Vereação	O	2.320,13	32.481,82	939,40	7.714,42	41.135,64	1716	23,97
Luís Miguel da Costa e Almeida Matos Godinho	Técnico Superior	O	2.094,01	29.316,14	939,40	6.962,62	37.218,16	1716	21,69
Luis Miguel da Silva Simões	Agente Municipal 2ª Cl.	O	683,13	9.563,82	939,40	1.778,84	12.282,06	1716	7,16
Luís Miguel da Vinha	Dirigente Intermédio 3º Grau	O	2.025,35	28.354,90	939,40	6.734,28	36.028,58	1716	21,00
Luís Miguel das Neves	Assistente Técnico	O	923,42	12.927,88	939,40	3.070,34	16.937,62	1716	9,87
Luís Miguel dos Santos Costa	Técnico Superior	O	1.579,09	22.107,26	939,40	5.250,42	28.297,08	1716	16,49
Luis Miguel Felicio Godinho	Assistente Operacional	O	487,46	6.824,44	939,40	1.620,78	9.384,62	1716	5,47
Luis Miguel Godinho Silva	Técnico Superior	O	1.373,12	19.223,68	939,40	4.565,68	24.728,76	1716	14,41

Assinatura do Funcionário

Assinatura do Responsável

CC-2 Cálculo do Custo/Hora de Mão de Obra

Município de Coimbra

Ano: 2015

(designação da autarquia local)

Nome	Categoria	Vínculo	Remuneração ILíquida		Subs. Refeição	Encargos	Total Custos	Horas Trabalho	Custo/Hora
			Mensal	Anual	Anual	Anuais	Anuais	Anuais	
Luís Miguel Marques Antunes	Subchefe 2ª Cl. Bombeiro Sapador	O	1.153,04	16.142,56	939,40	3.833,90	20.915,86	1716	12,19
Luis Miguel Martins Santos	Assistente Operacional	O	700,29	9.804,06	939,40	2.328,48	13.071,94	1716	7,62
Luis Miguel Neves Pereira	Assistente Operacional	O	566,41	7.929,74	939,40	1.883,28	10.752,42	1716	6,27
Luis Miguel Pinto Rodrigues	Assistente Técnico	O	762,08	10.669,12	939,40	2.533,86	14.142,38	1716	8,24
Luís Miguel Silva Figueira	Técnico Superior	O	1.373,12	19.223,68	939,40	4.565,68	24.728,76	1716	14,41
Luis Miguel Simões Silva	Bombeiro Sapador	O	986,54	13.811,56	939,40	3.280,20	18.031,16	1716	10,51
Luís Miguel Veiga Freitas Balhau	Técnico Superior	O	1.407,45	19.704,30	939,40	4.679,78	25.323,48	1716	14,76
Luís Nuno Ranito da Costa Providência	Vereador	O	2.900,16	40.602,24	939,40	9.643,06	51.184,70	1976	25,90
Luis Pedro de Pinho e Freitas Valido	Técnico Superior	O	1.463,41	20.487,74	0,00	4.865,84	25.353,58	1924	13,18
Luís Ricardo de Gouveia Martins Ribeiro Pereira	Técnico Superior	O	1.407,45	19.704,30	939,40	4.679,78	25.323,48	1716	14,76
Luis Ricardo Ferreira Branco	Agente Municipal 2ª Cl.	O	683,13	9.563,82	939,40	1.778,84	12.282,06	1716	7,16
Luísa Ganho Ávila Costa	Técnico Superior	O	1.373,12	19.223,68	939,40	4.565,68	24.728,76	1716	14,41
Luísa Maria de Moura Rodrigues da Silva	Técnico Superior	O	1.373,12	19.223,68	939,40	4.565,68	24.728,76	1716	14,41
Luísa Maria França Simões	Assistente Técnico	O	1.084,76	15.186,64	939,40	3.606,82	19.732,86	1716	11,50
Lurdes Maria Pires da Costa Gomes	Assistente Técnico	O	717,46	10.044,44	939,40	2.385,60	13.369,44	1716	7,79
Mafalda Maria Patrício Gomes Horta e Vale	Técnico Superior	O	1.373,12	19.223,68	939,40	4.565,68	24.728,76	1716	14,41
Magda Brigida Ramos Lopes dos Santos Lucas	Técnico Superior	O	1.373,12	19.223,68	939,40	4.565,68	24.728,76	1716	14,41
Manuel Alves dos Santos	Assistente Operacional	O	889,10	12.447,40	939,40	2.956,24	16.343,04	1716	9,52
Manuel Alves Loureiro	Assistente Operacional	O	566,41	7.929,74	939,40	1.883,28	10.752,42	1716	6,27
Manuel António Matias da Silva Moreira	Assistente Técnico	O	683,13	9.563,82	939,40	2.271,36	12.774,58	1716	7,44
Manuel António Ramalho Serralheiro	Assistente Técnico	O	995,51	13.937,14	939,40	3.310,02	18.186,56	1716	10,60
Manuel António Ribeiro Branco	Assistente Operacional	O	621,34	8.698,76	939,40	2.065,98	11.704,14	1716	6,82

Assinatura do Funcionário

Assinatura do Responsável

CC-2 Cálculo do Custo/Hora de Mão de Obra

Município de Coimbra

Ano: 2015

(designação da autarquia local)

Nome	Categoria	Vínculo	Remuneração ILíquida		Subs. Refeição	Encargos	Total Custos	Horas Trabalho	Custo/Hora
			Mensal	Anual	Anual	Anuais	Anuais	Anuais	
Manuel Augusto Mourão Coelho	Assistente Técnico	O	923,42	12.927,88	939,40	3.070,34	16.937,62	1716	9,87
Manuel Augusto Soares Machado	Presidente da Câmara	O	3.624,76	50.746,64	939,40	12.052,32	63.738,36	1716	37,14
Manuel Bernardes Paulino	Assistente Operacional	O	782,68	10.957,52	939,40	2.602,46	14.499,38	1716	8,45
Manuel Carlos Brandão	Assistente Operacional	O	944,02	13.216,28	939,40	3.138,80	17.294,48	1716	10,08
Manuel Carvalho do Espírito Santo	Assistente Operacional	O	837,60	11.726,40	939,40	2.785,02	15.450,82	1716	9,00
Manuel Carvalho Matias	Técnico Superior	O	1.493,27	20.905,78	939,40	4.965,10	26.810,28	1716	15,62
Manuel Cioga Ferrão de Almeida	Assistente Operacional	O	871,93	12.207,02	939,40	2.899,12	16.045,54	1716	9,35
Manuel Correia França	Assistente Operacional	O	683,13	9.563,82	939,40	2.271,36	12.774,58	1716	7,44
Manuel Cupido Mendes	Assistente Operacional	O	532,08	7.449,12	939,40	1.769,18	10.157,70	1716	5,92
Manuel da Conceição Escada	Assistente Operacional	O	665,96	9.323,44	939,40	2.214,38	12.477,22	1716	7,27
Manuel da Conceição Nunes Gouveia	Encarregado Operacional	O	892,53	12.495,42	939,40	2.967,72	16.402,54	1716	9,56
Manuel da Costa Maia	Assistente Operacional	O	762,08	10.669,12	939,40	2.533,86	14.142,38	1716	8,24
Manuel da Silva	Assistente Operacional	O	892,53	12.495,42	939,40	2.967,72	16.402,54	1716	9,56
Manuel da Silva Bernardes Simões	Assistente Operacional	O	665,96	9.323,44	939,40	2.214,38	12.477,22	1716	7,27
Manuel da Silva Rosa	Assistente Operacional	O	487,46	6.824,44	939,40	1.620,78	9.384,62	1716	5,47
Manuel da Silva Santos	Assistente Operacional	O	762,08	10.669,12	939,40	2.533,86	14.142,38	1716	8,24
Manuel de Jesus das Neves Malaguerra	Técnico Superior	O	1.579,09	22.107,26	939,40	5.250,42	28.297,08	1716	16,49
Manuel Dias Amado Pimenta	Assistente Operacional	O	837,60	11.726,40	939,40	2.785,02	15.450,82	1716	9,00
Manuel Dias Simões Serra	Subchefe 2ª Cl. Bombeiro Sapador	O	1.153,04	16.142,56	939,40	3.833,90	20.915,86	1716	12,19
Manuel dos Santos Amaral	Assistente Operacional	O	817,01	11.438,14	939,40	2.716,56	15.094,10	1716	8,80
Manuel Fernandes Gaspar da Silva	Assistente Operacional	O	717,46	10.044,44	939,40	2.385,60	13.369,44	1716	7,79
Manuel Fernando Nunes Ficher	Assistente Operacional	O	762,08	10.669,12	939,40	2.533,86	14.142,38	1716	8,24
Manuel Henrique Ferreira dos Santos	Assistente Operacional	O	889,10	12.447,40	939,40	2.956,24	16.343,04	1716	9,52

Assinatura do Funcionário

Assinatura do Responsável

CC-2 Cálculo do Custo/Hora de Mão de Obra

Município de Coimbra

Ano: 2015

(designação da autarquia local)

Nome	Categoria	Vínculo	Remuneração ILíquida		Subs. Refeição	Encargos	Total Custos	Horas Trabalho	Custo/Hora
			Mensal	Anual	Anual	Anuais	Anuais	Anuais	
Manuel José Carvalho Alves	Assistente Operacional	O	700,29	9.804,06	939,40	2.328,48	13.071,94	1716	7,62
Manuel Lopes da Silva	Assistente Operacional	O	485,00	6.790,00	939,40	1.612,66	9.342,06	1716	5,44
Manuel Marques Maia	Assistente Operacional	O	621,34	8.698,76	939,40	2.065,98	11.704,14	1716	6,82
Manuel Pereira Gaspar	Assistente Operacional	O	700,29	9.804,06	939,40	2.328,48	13.071,94	1716	7,62
Manuel Pereira Melicias	Assistente Operacional	O	621,34	8.698,76	939,40	2.065,98	11.704,14	1716	6,82
Manuel Recacho de Macedo	Assistente Operacional	O	734,62	10.284,68	939,40	2.442,58	13.666,66	1716	7,96
Manuel Relva Cortesão	Assistente Operacional	O	782,68	10.957,52	939,40	2.602,46	14.499,38	1716	8,45
Manuel Salgado Parda	Assistente Operacional	O	700,29	9.804,06	939,40	2.328,48	13.071,94	1716	7,62
Manuel Tiago dos Santos Almeida	Assistente Operacional	O	734,62	10.284,68	939,40	2.442,58	13.666,66	1716	7,96
Manuela Conceição Cheganças Dias Figueiredo	Assistente Operacional	O	485,00	6.790,00	939,40	1.612,66	9.342,06	1716	5,44
Manuela Maria Pessoa Vaz	Assistente Técnico	O	1.084,76	15.186,64	939,40	3.606,82	19.732,86	1716	11,50
Manuela Teresa Regala Mendonça Marques	Assistente Operacional	O	487,46	6.824,44	939,40	1.620,78	9.384,62	1716	5,47
Mapril Neto Ventura	Assistente Operacional	O	532,08	7.449,12	939,40	1.769,18	10.157,70	1716	5,92
Márcia Quintas Carvalho	Técnico Superior	O	1.201,48	16.820,72	939,40	3.994,90	21.755,02	1664	13,07
Marco André Pires Rosa	Bombeiro Sapador	O	986,54	13.811,56	939,40	3.280,20	18.031,16	1716	10,51
Marco António Caetano Ferreira	Bombeiro Sapador	O	986,54	13.811,56	939,40	3.280,20	18.031,16	1716	10,51
Marco António de Almeida Tenente	Assistente Operacional	O	683,13	9.563,82	939,40	2.271,36	12.774,58	1716	7,44
Marco Aurélio Oliveira Leitão	Assistente Operacional	O	566,41	7.929,74	939,40	1.883,28	10.752,42	1716	6,27
Marco José Carvalho Matos	Agente Municipal 2ª Cl.	O	683,13	9.563,82	939,40	1.778,84	12.282,06	1716	7,16
Marco Paulo de Jesus Neves	Assistente Operacional	O	635,07	8.890,98	939,40	2.111,62	11.942,00	1716	6,96
Margarida Alexandra dos Santos Roque	Técnico Superior	O	1.579,09	22.107,26	939,40	5.250,42	28.297,08	1716	16,49
Margarida Alexandra Marques Nobre Machado	Assistente Técnico	O	762,08	10.669,12	939,40	2.533,86	14.142,38	1716	8,24
Margarida Alexandra Ralha Portugal	Técnico Superior	O	1.579,09	22.107,26	939,40	5.250,42	28.297,08	1716	16,49

Assinatura do Funcionário

Assinatura do Responsável

CC-2 Cálculo do Custo/Hora de Mão de Obra

Município de Coimbra

Ano: 2015

(designação da autarquia local)

Nome	Categoria	Vínculo	Remuneração ILíquida		Subs. Refeição	Encargos	Total Custos	Horas Trabalho	Custo/Hora
			Mensal	Anual	Anual	Anuais	Anuais	Anuais	
Margarida Emanuela Cavalheiro Santos	Assistente Operacional	O	485,00	6.790,00	939,40	1.612,66	9.342,06	1716	5,44
Margarida Isabel Fernandes Rodrigues	Assistente Técnico	O	762,08	10.669,12	939,40	2.533,86	14.142,38	1716	8,24
Margarida Isabel Maia da Costa Ferreira Lopes	Assistente Técnico	O	762,08	10.669,12	939,40	2.533,86	14.142,38	1716	8,24
Margarida Isabel Pereira Silva	Assistente Técnico	O	923,42	12.927,88	939,40	3.070,34	16.937,62	1716	9,87
Margarida Isabel Ribeiro Henriques Vieira da Silva	Técnico Superior	O	1.407,45	19.704,30	939,40	4.679,78	25.323,48	1716	14,76
Margarida Isabel Sousa Salvador Coutinho	Assistente Operacional	O	487,46	6.824,44	939,40	1.620,78	9.384,62	1716	5,47
Margarida Maria de Campos Mendes Lopes Macedo	Assistente Técnico	O	961,18	13.456,52	939,40	3.195,92	17.591,84	1716	10,25
Margarida Maria Proença Leal Veríssimo	Técnico Superior	O	1.750,73	24.510,22	939,40	5.821,20	31.270,82	1716	18,22
Maria Adelaide Azevedo Costa Marcos	Assistente Técnico	O	1.119,09	15.667,26	939,40	3.720,92	20.327,58	1976	10,29
Maria Adelaide Baptista Fernandes	Assistente Operacional	O	683,13	9.563,82	939,40	2.271,36	12.774,58	1716	7,44
Maria Adelaide Gonçalves Canelas Carvalho	Assistente Operacional	O	485,00	6.790,00	939,40	1.612,66	9.342,06	1716	5,44
Maria Alcinda Relvas Ferreira Borges	Assistente Operacional	O	683,13	9.563,82	939,40	2.271,36	12.774,58	1716	7,44
Maria Alexandra Ferreira Antunes	Técnico Superior	O	1.579,09	22.107,26	939,40	5.250,42	28.297,08	1716	16,49
Maria Alice Alves Esteveao de Sousa	Assistente Operacional	O	532,08	7.449,12	939,40	1.769,18	10.157,70	1716	5,92
Maria Alice de Abreu Alves Santos	Assistente Técnico	O	961,18	13.456,52	939,40	3.195,92	17.591,84	1716	10,25
Maria Alice Leite Mendes de Abreu Correia	Técnico Superior	O	2.094,01	29.316,14	939,40	6.962,62	37.218,16	1716	21,69
Maria Alice Paulete Ferreira de Carvalho	Assistente Operacional	O	717,46	10.044,44	939,40	2.385,60	13.369,44	1716	7,79
Maria Alice Pimenta Lucas Ferreira	Assistente Técnico	O	1.012,68	14.177,52	939,40	3.367,14	18.484,06	1716	10,77
Maria Alice Ribeiro Cardoso Duarte	Assistente Técnico	O	923,42	12.927,88	939,40	3.070,34	16.937,62	1716	9,87
Maria Andreia Meireles Craveiro	Técnico Superior	O	1.307,00	18.298,00	939,40	4.345,74	23.583,14	1924	12,26
Maria Antonia de Oliveira Salvador	Assistente Operacional	O	487,46	6.824,44	939,40	1.620,78	9.384,62	1716	5,47
Maria Antónia Melo e Sá Lucas da Silva Rodrigues	Técnico Superior	O	1.373,12	19.223,68	939,40	4.565,68	24.728,76	1716	14,41

Assinatura do Funcionário

Assinatura do Responsável

CC-2 Cálculo do Custo/Hora de Mão de Obra

Município de Coimbra

Ano: 2015

(designação da autarquia local)

Nome	Categoria	Vínculo	Remuneração ILíquida		Subs. Refeição	Encargos	Total Custos	Horas Trabalho	Custo/Hora
			Mensal	Anual	Anual	Anuais	Anuais	Anuais	
Maria Arminda Ramires Alves Moreira	Assistente Técnico	O	762,08	10.669,12	939,40	2.533,86	14.142,38	1716	8,24
Maria Aurélia Lurdes Filipe	Técnico Superior	O	1.407,45	19.704,30	939,40	4.679,78	25.323,48	1716	14,76
Maria Aurora Baptista Teixeira	Técnico Superior	O	1.579,09	22.107,26	939,40	5.250,42	28.297,08	1716	16,49
Maria Celmira da Costa Monteiro	Assistente Técnico	O	683,13	9.563,82	939,40	2.271,36	12.774,58	1716	7,44
Maria Clementina Sousa Magalhães	Assistente Técnico	O	923,42	12.927,88	939,40	3.070,34	16.937,62	1716	9,87
Maria Conceição Castela de Lemos Jesus	Assistente Técnico	O	683,13	9.563,82	939,40	2.271,36	12.774,58	1716	7,44
Maria Conceição Malaguerra Rebelo Teles Marques	Assistente Operacional	O	683,13	9.563,82	939,40	2.271,36	12.774,58	1716	7,44
Maria Coralia dos Santos Pratas Henriques Silva	Assistente Técnico	O	1.084,76	15.186,64	939,40	3.606,82	19.732,86	1716	11,50
Maria Cristina Amado Tomás	Assistente Operacional	O	518,35	7.256,90	939,40	1.723,54	9.919,84	1716	5,78
Maria Cristina Oliveira Peres F Crespo Osório	Técnico Superior	O	1.750,73	24.510,22	939,40	5.821,20	31.270,82	1976	15,83
Maria Cristina Pimenta Leal Rodrigues	Técnico Superior	O	1.579,09	22.107,26	939,40	5.250,42	28.297,08	1716	16,49
Maria da Conceição Pinheiro Melo Leal	Assistente Técnico	O	1.149,99	16.099,86	939,40	3.823,68	20.862,94	1716	12,16
Maria da Conceição Tavares Pinheiro	Chefe de Divisão	O	3.209,67	44.935,38	939,40	10.672,20	56.546,98	1716	32,95
Maria da Conceição Veríssimo dos Santos	Assistente Operacional	O	583,58	8.170,12	939,40	1.940,40	11.049,92	1976	5,59
Maria da Estrela Coelho Penacho Pereira	Assistente Operacional	O	683,13	9.563,82	939,40	2.271,36	12.774,58	1716	7,44
Maria da Glória Simões Azevedo Abrunhosa	Assistente Operacional	O	583,58	8.170,12	939,40	1.940,40	11.049,92	1716	6,44
Maria da Graça Arzileiro Carvalho	Assistente Operacional	O	485,00	6.790,00	939,40	1.612,66	9.342,06	1716	5,44
Maria da Graça Cabral Vilhena Jordão	Assistente Técnico	O	1.156,85	16.195,90	939,40	3.846,50	20.981,80	1976	10,62
Maria da Graça de Almeida Pereira Alegre	Assistente Técnico	O	995,51	13.937,14	939,40	3.310,02	18.186,56	1716	10,60
Maria da Graça Henriques da Fonseca Pereira	Assistente Técnico	O	1.156,85	16.195,90	939,40	3.846,50	20.981,80	1716	12,23
Maria da Graça Leite Ribeiro	Assistente Técnico	O	1.084,76	15.186,64	939,40	3.606,82	19.732,86	1716	11,50
Maria da Graça Simões Rodrigues Costa	Assistente Operacional	O	631,64	8.842,96	939,40	2.100,14	11.882,50	1716	6,92

Assinatura do Funcionário

Assinatura do Responsável

CC-2 Cálculo do Custo/Hora de Mão de Obra

Município de Coimbra

Ano: 2015

(designação da autarquia local)

Nome	Categoria	Vínculo	Remuneração ILíquida		Subs. Refeição	Encargos	Total Custos	Horas Trabalho	Custo/Hora
			Mensal	Anual	Anual	Anuais	Anuais	Anuais	
Maria da Graça Teixeira Neves Beato de Brito	Chefe de Divisão	O	2.613,84	36.593,76	939,40	8.691,06	46.224,22	1716	26,94
Maria da Piedade Carrapato Raimundo	Assistente Técnico	O	1.201,48	16.820,72	939,40	3.994,90	21.755,02	1716	12,68
Maria da Piedade Maia de Sousa Oliveira	Assistente Técnico	O	961,18	13.456,52	939,40	3.195,92	17.591,84	1716	10,25
Maria de Fátima Almeida C P Correia de Carvalho	Técnico Superior	O	2.094,01	29.316,14	939,40	6.962,62	37.218,16	1716	21,69
Maria de Fátima Batalha Sombreiro	Técnico Superior	O	2.643,26	37.005,64	939,40	8.788,78	46.733,82	1716	27,23
Maria de Fátima do Nascimento Bastos Brandão	Fiscal Municipal Esp.	O	961,18	13.456,52	939,40	3.195,92	17.591,84	1716	10,25
Maria de Fátima Duarte Barroca Delgado	Assistente Técnico	O	683,13	9.563,82	939,40	2.271,36	12.774,58	1716	7,44
Maria de Fátima Ferreira Saraiva Martins	Assistente Técnico	O	923,42	12.927,88	939,40	3.070,34	16.937,62	1716	9,87
Maria de Fátima Lucas Miranda Ramos	Técnico Superior	O	2.746,24	38.447,36	939,40	9.131,22	48.517,98	1716	28,27
Maria de Fátima Madureira Andrade	Técnico Superior	O	1.373,12	19.223,68	939,40	4.565,68	24.728,76	1716	14,41
Maria de Fátima Moncovio Venade	Assistente Técnico	O	683,13	9.563,82	939,40	2.271,36	12.774,58	1716	7,44
Maria de Fátima Monteiro Rodrigues	Técnico Superior	O	1.613,42	22.587,88	939,40	5.364,66	28.891,94	1716	16,84
Maria de Fátima Nascimento Pires	Assistente Operacional	O	621,34	8.698,76	939,40	2.065,98	11.704,14	1716	6,82
Maria de Jesus Dias Lopes Maleiro Ribeiro	Assistente Operacional	O	487,46	6.824,44	939,40	1.620,78	9.384,62	1716	5,47
Maria de Jesus Gomes Camisa	Assistente Operacional	O	485,00	6.790,00	939,40	1.612,66	9.342,06	1716	5,44
Maria de Lourdes Cristovam Moura	Assistente Operacional	O	621,34	8.698,76	939,40	2.065,98	11.704,14	1716	6,82
Maria de Lourdes Pereira da Silva	Chefe de Divisão	O	2.613,84	36.593,76	939,40	8.691,06	46.224,22	1716	26,94
Maria de Lurdes de Carvalho Pauseiro	Assistente Operacional	O	717,46	10.044,44	939,40	2.385,60	13.369,44	1716	7,79
Maria de Lurdes Fernandes Pancas	Assistente Operacional	O	583,58	8.170,12	939,40	1.940,40	11.049,92	1716	6,44
Maria de Lurdes Filipe Monteiro Nogueira	Assistente Operacional	O	485,00	6.790,00	939,40	1.612,66	9.342,06	1716	5,44
Maria de Lurdes Matos dos Santos Vaz	Assistente Operacional	O	485,00	6.790,00	939,40	1.612,66	9.342,06	1716	5,44
Maria de Lurdes R Branco Patricio dos Santos	Chefe de Divisão	O	2.613,84	36.593,76	939,40	8.691,06	46.224,22	1716	26,94

Assinatura do Funcionário

Assinatura do Responsável

CC-2 Cálculo do Custo/Hora de Mão de Obra

Município de Coimbra

Ano: 2015

(designação da autarquia local)

Nome	Categoria	Vínculo	Remuneração ILíquida		Subs. Refeição	Encargos	Total Custos	Horas Trabalho	Custo/Hora
			Mensal	Anual	Anual	Anuais	Anuais	Anuais	
Maria de Lurdes Rodrigues Lopes	Técnico Superior	O	1.373,12	19.223,68	939,40	4.565,68	24.728,76	1716	14,41
Maria de Nazaré Faria da Cunha Veiga	Assistente Operacional	O	487,46	6.824,44	939,40	1.620,78	9.384,62	1716	5,47
Maria do Carmo Gois Simões	Assistente Operacional	O	485,00	6.790,00	939,40	1.612,66	9.342,06	1716	5,44
Maria do Carmo Mendes Neves	Fiscal Municipal Pr.	O	817,01	11.438,14	939,40	2.716,56	15.094,10	1716	8,80
Maria do Céu Banaco da Costa Santos	Assistente Operacional	O	518,35	7.256,90	939,40	1.723,54	9.919,84	1716	5,78
Maria do Céu Correia Pereira	Assistente Operacional	O	487,46	6.824,44	939,40	1.620,78	9.384,62	1716	5,47
Maria do Céu Cortez Serra	Assistente Técnico	O	1.084,76	15.186,64	939,40	3.606,82	19.732,86	1716	11,50
Maria do Rosario Marques Monteiro da Costa	Técnico Superior	O	1.579,09	22.107,26	939,40	5.250,42	28.297,08	1716	16,49
Maria dos Santos Silva Dias	Assistente Operacional	O	583,58	8.170,12	939,40	1.940,40	11.049,92	1716	6,44
Maria Edite Gomes da Costa Pimentel	Assistente Técnico	O	683,13	9.563,82	939,40	2.271,36	12.774,58	1716	7,44
Maria Emília Costa Travassos Faria	Assistente Operacional	O	734,62	10.284,68	939,40	2.442,58	13.666,66	1716	7,96
Maria Emília Ferreira Cardoso	Assistente Operacional	O	566,41	7.929,74	939,40	1.883,28	10.752,42	1716	6,27
Maria Emilia Ferreira Martins Santos Telo Morais	Técnico Superior 2ª Cl	O			939,40			1716	
Maria Encarnação Redinha Cândido	Assistente Operacional	O	700,29	9.804,06	939,40	2.328,48	13.071,94	1716	7,62
Maria Eugénia Albuquerque Silva	Assistente Técnico	O	923,42	12.927,88	939,40	3.070,34	16.937,62	1716	9,87
Maria Fátima Gomes Figueira Cordeiro	Assistente Técnico	O	717,46	10.044,44	939,40	2.385,60	13.369,44	1716	7,79
Maria Fátima Santos Rodrigues Costa	Assistente Técnico	O	683,13	9.563,82	939,40	2.271,36	12.774,58	1716	7,44
Maria Fernanda da Cruz dos Reis Pinto	Assistente Operacional	O	717,46	10.044,44	939,40	2.385,60	13.369,44	1716	7,79
Maria Fernanda Dias Alves Martins	Assistente Técnico	O	961,18	13.456,52	939,40	3.195,92	17.591,84	1716	10,25
Maria Fernanda Ferreira Simões	Assistente Operacional	O	717,46	10.044,44	939,40	2.385,60	13.369,44	1716	7,79
Maria Fernanda Teixeira Ribeiro	Assistente Técnico	O	1.084,76	15.186,64	939,40	3.606,82	19.732,86	1716	11,50
Maria Filomena Carvalho Marques Gaspar Veloso	Assistente Operacional	O	487,46	6.824,44	939,40	1.620,78	9.384,62	1716	5,47

Assinatura do Funcionário

Assinatura do Responsável

CC-2 Cálculo do Custo/Hora de Mão de Obra

Município de Coimbra

Ano: 2015

(designação da autarquia local)

Nome	Categoria	Vínculo	Remuneração ILíquida		Subs. Refeição	Encargos	Total Custos	Horas Trabalho	Custo/Hora
			Mensal	Anual	Anual	Anuais	Anuais	Anuais	
Maria Filomena Dias Gonçalves	Assistente Operacional	O	566,41	7.929,74	939,40	1.883,28	10.752,42	1716	6,27
Maria Filomena dos Santos Fernandes	Assistente Operacional	O	532,08	7.449,12	939,40	1.769,18	10.157,70	1716	5,92
Maria Frederica Ressano Garcia Morao Chichorro	Técnico Superior	O	1.579,09	22.107,26	939,40	5.250,42	28.297,08	1716	16,49
Maria Gabriela Neves Mendes	Assistente Técnico	O	995,51	13.937,14	939,40	3.310,02	18.186,56	1716	10,60
Maria Gabriela Rocha Miranda	Técnico Superior	O	1.201,48	16.820,72	939,40	3.994,90	21.755,02	1716	12,68
Maria Helena Duarte Borralho Marques	Assistente Técnico	O	995,51	13.937,14	939,40	3.310,02	18.186,56	1716	10,60
Maria Helena Ferreira de Pinho Penetra	Assistente Técnico	O	1.201,48	16.820,72	939,40	3.994,90	21.755,02	1716	12,68
Maria Helena Ferreira Ribeiro Coelho	Assistente Técnico	O	961,18	13.456,52	939,40	3.195,92	17.591,84	1716	10,25
Maria Helena França Mano de Araujo	Assistente Técnico	O	1.084,76	15.186,64	939,40	3.606,82	19.732,86	1716	11,50
Maria Helena Loureiro Abrantes	Assistente Operacional	O	487,46	6.824,44	939,40	1.620,78	9.384,62	1716	5,47
Maria Helena Martinho Claro	Assistente Técnico	O	683,13	9.563,82	939,40	2.271,36	12.774,58	1716	7,44
Maria Helena Pego Terêncio Martins Antunes	Chefe de Divisão	O	2.900,72	40.610,08	939,40	9.644,88	51.194,36	1716	29,83
Maria Helena Pratas da Silva Aguiar	Assistente Operacional	O	487,46	6.824,44	939,40	1.620,78	9.384,62	1716	5,47
Maria Idalina da Costa Ferreira Marques	Assistente Operacional	O	487,46	6.824,44	939,40	1.620,78	9.384,62	1716	5,47
Maria Irene de Jesus Esteves Lino da Silva	Assistente Técnico	O	1.201,48	16.820,72	939,40	3.994,90	21.755,02	1716	12,68
Maria Irene Pereira Simões	Assistente Técnico	O	1.149,99	16.099,86	939,40	3.823,68	20.862,94	1716	12,16
Maria Isabel Cardoso dos Santos	Assistente Operacional	O	487,46	6.824,44	939,40	1.620,78	9.384,62	1716	5,47
Maria Isabel dos Santos Duarte	Assistente Técnico	O	683,13	9.563,82	939,40	2.271,36	12.774,58	1716	7,44
Maria Isabel dos Santos Henriques Baetas da Silva	Assistente Técnico	O	961,18	13.456,52	939,40	3.195,92	17.591,84	1716	10,25
Maria Isabel Maia Seica	Técnico Superior	O	1.579,09	22.107,26	939,40	5.250,42	28.297,08	1716	16,49
Maria Isabel Mendes Simões Freire	Assistente Técnico	O	1.084,76	15.186,64	939,40	3.606,82	19.732,86	1716	11,50
Maria Isabel Moreira Maleiro	Assistente Operacional	O	487,46	6.824,44	939,40	1.620,78	9.384,62	1716	5,47

Assinatura do Funcionário

Assinatura do Responsável

CC-2 Cálculo do Custo/Hora de Mão de Obra

Município de Coimbra

Ano: 2015

(designação da autarquia local)

Nome	Categoria	Vínculo	Remuneração ILíquida		Subs. Refeição	Encargos	Total Custos	Horas Trabalho	Custo/Hora
			Mensal	Anual	Anual	Anuais	Anuais	Anuais	
Maria Isabel Paiva Vaz	Assistente Técnico	O	1.084,76	15.186,64	939,40	3.606,82	19.732,86	1716	11,50
Maria Isabel Salgado Cortesão Gaspar	Assistente Operacional	O	621,34	8.698,76	939,40	2.065,98	11.704,14	1716	6,82
Maria Isabel Soares Couceiro	Assistente Técnico	O	923,42	12.927,88	939,40	3.070,34	16.937,62	1716	9,87
Maria Isabel Vilão Pereira	Assistente Operacional	O	487,46	6.824,44	939,40	1.620,78	9.384,62	1716	5,47
Maria João Andrade das Neves	Assistente Técnico	O	762,08	10.669,12	939,40	2.533,86	14.142,38	1716	8,24
Maria João Costa Ferreira	Técnico Superior	O	1.201,48	16.820,72	939,40	3.994,90	21.755,02	1716	12,68
Maria João da Silva Martins	Técnico Superior	O	1.373,12	19.223,68	939,40	4.565,68	24.728,76	1716	14,41
Maria João Domingues de Oliveira	Assistente Técnico	O	683,13	9.563,82	939,40	2.271,36	12.774,58	1716	7,44
Maria João Ferreira Calheiros M. A. H. Nunes	Assistente Técnico	O	683,13	9.563,82	939,40	2.271,36	12.774,58	1716	7,44
Maria João Guardado Martins de Castelo Branco	Vereador	O	2.900,16	40.602,24	939,40	8.729,42	50.271,06	1976	25,44
Maria João Maia Costa Esteves	Técnico Superior	O	1.750,73	24.510,22	939,40	5.821,20	31.270,82	1716	18,22
Maria João Malaguerra Rebelo Rosário	Assistente Operacional	O	485,00	6.790,00	939,40	1.612,66	9.342,06	1716	5,44
Maria João Pereira de Carvalho	Assistente Técnico	O	1.084,76	15.186,64	939,40	3.606,82	19.732,86	1716	11,50
Maria João Rodrigues Pais Santos Damas Morais	Assistente Técnico	O	683,13	9.563,82	939,40	2.271,36	12.774,58	1716	7,44
Maria José Almeida Marques Monteiro da Costa	Assistente Operacional	O	631,64	8.842,96	939,40	2.100,14	11.882,50	1716	6,92
Maria José Andrade Ferreira	Assistente Técnico	O	1.084,76	15.186,64	939,40	3.606,82	19.732,86	1716	11,50
Maria José Azevedo Santos	Vereador	O	1.526,40	21.369,60	939,40	4.594,52	26.903,52	1976	13,62
Maria José Basílio Pinho de Miranda	Técnico Superior	O	2.591,76	36.284,64	939,40	8.617,56	45.841,60	1716	26,71
Maria José de Almeida Brenha e Melo Coelho	Chefe de Divisão	O	2.613,84	36.593,76	939,40	8.691,06	46.224,22	1716	26,94
Maria José Fragata Pimentel	Técnico Superior	O	2.900,72	40.610,08	939,40	9.644,88	51.194,36	1716	29,83
Maria José Guiomar de Oliveira Firmo	Assistente Operacional	O	485,00	6.790,00	939,40	1.612,66	9.342,06	1716	5,44
Maria José Oliveira Machado	Assistente Técnico	O	683,13	9.563,82	939,40	2.271,36	12.774,58	1716	7,44

Assinatura do Funcionário

Assinatura do Responsável

CC-2 Cálculo do Custo/Hora de Mão de Obra

Município de Coimbra

Ano: 2015

(designação da autarquia local)

Nome	Categoria	Vínculo	Remuneração ILíquida		Subs. Refeição	Encargos	Total Custos	Horas Trabalho	Custo/Hora
			Mensal	Anual	Anual	Anuais	Anuais	Anuais	
Maria Julieta dos Santos Barreiros de Oliveira	Assistente Técnico	O	923,42	12.927,88	939,40	3.070,34	16.937,62	1716	9,87
Maria Leonor Soares Couceiro Matos	Assistente Operacional	O	485,00	6.790,00	939,40	1.612,66	9.342,06	1716	5,44
Maria Licinia Gonçalves de Oliveira Duarte	Assistente Técnico	O	683,13	9.563,82	939,40	2.271,36	12.774,58	1716	7,44
Maria Lidia Bastos dos Santos Borges	Assistente Operacional	O	532,08	7.449,12	939,40	1.769,18	10.157,70	1716	5,92
Maria Lucilia dos Santos Morais Marques Dias	Assistente Operacional	O	487,46	6.824,44	939,40	1.620,78	9.384,62	1716	5,47
Maria Lurdes Silva Fonseca	Assistente Técnico	O	1.084,76	15.186,64	939,40	3.606,82	19.732,86	1716	11,50
Maria Lurdes Silva Marques Batista	Assistente Operacional	O	487,46	6.824,44	939,40	1.620,78	9.384,62	1716	5,47
Maria Lurdes Veiga Duarte Carvalho	Assistente Técnico	O	923,42	12.927,88	939,40	3.070,34	16.937,62	1716	9,87
Maria Madalena Dinis Ribeiro Lopes	Assistente Operacional	O	566,41	7.929,74	939,40	1.883,28	10.752,42	1716	6,27
Maria Manuel da Silva Pedroso Carvalhinho	Assistente Operacional	O	487,46	6.824,44	939,40	1.269,38	9.033,22	1716	5,26
Maria Manuel Fino dos Santos Rodrigues de Carvalho	Técnico Superior	O	1.373,12	19.223,68	939,40	4.565,68	24.728,76	1716	14,41
Maria Manuela Brizado Silva de Sousa	Assistente Técnico	O	683,13	9.563,82	939,40	2.271,36	12.774,58	1716	7,44
Maria Manuela Dias Martins Braz	Assistente Operacional	O	583,58	8.170,12	939,40	1.940,40	11.049,92	1716	6,44
Maria Manuela Ferreira Leal	Assistente Técnico	O	923,42	12.927,88	939,40	3.070,34	16.937,62	1716	9,87
Maria Manuela Ferreira Navarro de Melo	Assistente Técnico	O	923,42	12.927,88	939,40	3.070,34	16.937,62	1716	9,87
Maria Manuela Gonçalves Pereira	Técnico Superior	O	1.373,12	19.223,68	939,40	4.565,68	24.728,76	1716	14,41
Maria Manuela Martinho da Silva	Técnico Superior	O	1.407,45	19.704,30	939,40	4.679,78	25.323,48	1716	14,76
Maria Margarida Morais Torres	Técnico Superior	O	1.750,73	24.510,22	939,40	5.821,20	31.270,82	1716	18,22
Maria Natália Nossa Senhora Simões	Assistente Operacional	O	485,00	6.790,00	939,40	1.612,66	9.342,06	1716	5,44
Maria Nazaré Serem Santos Henriques Pinheiro	Assistente Operacional	O	487,46	6.824,44	939,40	1.620,78	9.384,62	1716	5,47
Maria Odete Albuquerque Sousa Valejo	Assistente Técnico	O	717,46	10.044,44	939,40	2.385,60	13.369,44	1716	7,79
Maria Odete Barreira Duarte Buco	Assistente Técnico	O	1.156,85	16.195,90	939,40	3.846,50	20.981,80	1716	12,23

Assinatura do Funcionário

Assinatura do Responsável

CC-2 Cálculo do Custo/Hora de Mão de Obra

Município de Coimbra

Ano: 2015

(designação da autarquia local)

Nome	Categoria	Vínculo	Remuneração ILíquida		Subs. Refeição	Encargos	Total Custos	Horas Trabalho	Custo/Hora
			Mensal	Anual	Anual	Anuais	Anuais	Anuais	
Maria Olinda dos Santos Vilela Abreu	Assistente Operacional	O	583,58	8.170,12	939,40	1.940,40	11.049,92	1716	6,44
Maria Paula de Melo Moura Relvas	Assistente Técnico	O	683,13	9.563,82	939,40	2.271,36	12.774,58	1716	7,44
Maria Sofia Gonçalves Guardado	Assistente Técnico	O	0,00	0,00	939,40	0,00	939,40	1976	0,48
Maria Teresa Amaro dos Santos Gerardo	Assistente Operacional	O	583,58	8.170,12	939,40	1.940,40	11.049,92	1716	6,44
Maria Teresa Cruz de Oliveira	Assistente Técnico	O	923,42	12.927,88	939,40	3.070,34	16.937,62	1716	9,87
Maria Teresa da Silva Romão Pechincha	Técnico Superior	O	1.407,45	19.704,30	939,40	4.679,78	25.323,48	1716	14,76
Maria Teresa de Oliveira Quinta Ferreira	Técnico Superior	O	2.231,32	31.238,48	939,40	7.419,16	39.597,04	1716	23,08
Maria Teresa Ferrão da Silva	Assistente Operacional	O	487,46	6.824,44	939,40	1.620,78	9.384,62	1716	5,47
Maria Teresa Matias Lopes	Assistente Técnico	Q	923,42	12.927,88	939,40	3.070,34	16.937,62	1716	9,87
Maria Teresa Pellaio de Freitas	Técnico Superior	O	2.643,26	37.005,64	939,40	8.788,78	46.733,82	1716	27,23
Maria Teresa Sequeira de Almeida	Assistente Operacional	O	700,29	9.804,06	939,40	2.328,48	13.071,94	1716	7,62
Maria Vitália Simões Baptista	Assistente Operacional	O	717,46	10.044,44	939,40	2.385,60	13.369,44	1716	7,79
Mariana Silva Portugal Vasconcelos Ferreira Rio	Técnico Superior	O	1.373,12	19.223,68	939,40	4.565,68	24.728,76	1716	14,41
Marília da Glória Lopes	Assistente Técnico	O	923,42	12.927,88	939,40	3.070,34	16.937,62	1716	9,87
Marina Raquel Sousa Ramos	Técnico Superior	O	0,00	0,00	939,40	0,00	939,40	1976	0,48
Mário Afonso de Carvalho Nunes	Assistente Técnico	O	683,13	9.563,82	939,40	1.778,84	12.282,06	1716	7,16
Mário António Queirós Miranda	Subchefe 1ª Cl. Bombeiro Sapador	O	1.375,02	19.250,28	939,40	4.571,98	24.761,66	1716	14,43
Mário Augusto Fonseca de Carvalho	Técnico Superior	O	1.373,12	19.223,68	939,40	4.565,68	24.728,76	1716	14,41
Mário Craveiro Lobo	Assistente Operacional	O	906,26	12.687,64	939,40	3.013,36	16.640,40	1716	9,70
Mário de Oliveira Nobre	Assistente Técnico	O	961,18	13.456,52	939,40	3.195,92	17.591,84	1716	10,25
Mário Gouveia Galvão	Assistente Operacional	O	762,08	10.669,12	939,40	2.533,86	14.142,38	1976	7,16
Mário João da Silva Barradas	Bombeiro Sapador	O	986,54	13.811,56	939,40	3.280,20	18.031,16	1716	10,51

Assinatura do Funcionário

Assinatura do Responsável

CC-2 Cálculo do Custo/Hora de Mão de Obra

Município de Coimbra

Ano: 2015

(designação da autarquia local)

Nome	Categoria	Vínculo	Remuneração ILíquida		Subs. Refeição	Encargos	Total Custos	Horas Trabalho	Custo/Hora
			Mensal	Anual	Anual	Anuais	Anuais	Anuais	
Mário João França Martins Cecilio	Assistente Operacional	O	700,29	9.804,06	939,40	2.328,48	13.071,94	1716	7,62
Mário João Rosa dos Santos Escada	Assistente Operacional	O	635,07	8.890,98	939,40	2.111,62	11.942,00	1976	6,04
Mário Jorge Francisco	Assistente Operacional	O	837,60	11.726,40	939,40	2.785,02	15.450,82	1716	9,00
Mário José da Silva Mendes Lopes	Assistente Operacional	O	734,62	10.284,68	939,40	2.442,58	13.666,66	1716	7,96
Mário José das Neves Cardoso	Fiscal Municipal Esp.Pr	O	1.235,81	17.301,34	939,40	4.109,00	22.349,74	1716	13,02
Mario Manuel Garcia Faria Gaspar	Director de Departamento	O	2.987,25	41.821,50	939,40	9.932,58	52.693,48	1716	30,71
Mário Manuel Tavares Fernandes	Fiscal Municipal Esp.Pr	O	1.119,09	15.667,26	939,40	3.720,92	20.327,58	1716	11,85
Mário Ricardo Lopes	Dirigente Intermédio 3º Grau	O	2.025,35	28.354,90	939,40	6.734,28	36.028,58	1716	21,00
Marisa Martins Pedrosa Gonçalves	Técnico Superior	O	1.750,73	24.510,22	939,40	5.821,20	31.270,82	1716	18,22
Máro Rui Monteiro Primo Jaleca	Assistente Operacional	O	0,00	0,00	939,40	0,00	939,40	1976	0,48
Marta Andreia Vilela Cardoso	Assistente Técnico	O	683,13	9.563,82	939,40	2.271,36	12.774,58	1716	7,44
Marta Ferreira da Cunha	Bombeiro Sapador	O	986,54	13.811,56	939,40	3.280,20	18.031,16	1716	10,51
Marta Liliana Ferreira de Sá	Assistente Operacional	O	487,46	6.824,44	939,40	1.620,78	9.384,62	1716	5,47
Marta Micaela dos Santos Martins	Técnico Superior	O	1.201,48	16.820,72	939,40	3.994,90	21.755,02	1716	12,68
Marta Nobre de Matos Pereira	Técnico Superior	O	1.579,09	22.107,26	939,40	5.250,42	28.297,08	1716	16,49
Marta Sofia Tavares Prata	Técnico Superior	O	1.579,09	22.107,26	939,40	5.250,42	28.297,08	1716	16,49
Martinho Manuel Alves Carvalho	Subchefe 1ª Cl. Bombeiro Sapador	Q	1.375,02	19.250,28	939,40	4.571,98	24.761,66	1716	14,43
Maximino Carvalho Jacinto	Assistente Operacional	O	485,00	6.790,00	939,40	1.612,66	9.342,06	1976	4,73
Micaela Alexandra Figueiredo Margato	Técnico Superior	O	1.373,12	19.223,68	939,40	4.565,68	24.728,76	1716	14,41
Miguel Ângelo Diogo Branquinho	Técnico Superior	O	1.579,09	22.107,26	939,40	5.250,42	28.297,08	1716	16,49
Miguel Bruno Jorge Ferreira Serra	Subchefe 2ª Cl. Bombeiro Sapador	O	1.153,04	16.142,56	939,40	3.833,90	20.915,86	1716	12,19
Miguel de Jesus Duarte Raposo	Subchefe 2ª Cl. Bombeiro Sapador	O	1.153,04	16.142,56	939,40	3.833,90	20.915,86	1716	12,19

Assinatura do Funcionário

Assinatura do Responsável

CC-2 Cálculo do Custo/Hora de Mão de Obra

Município de Coimbra

Ano: 2015

(designação da autarquia local)

Nome	Categoria	Vínculo	Remuneração ILíquida		Subs. Refeição	Encargos	Total Custos	Horas Trabalho	Custo/Hora
			Mensal	Anual	Anual	Anuais	Anuais	Anuais	
Miguel de Morais Trigo Pignatelli Queiroz	Adjunto da Presidência	O	2.320,13	32.481,82	939,40	7.714,42	41.135,64	1976	20,82
Miguel João Ribeiro	Bombeiro Sapador	O	986,54	13.811,56	939,40	3.280,20	18.031,16	1716	10,51
Miguel Jorge Dias Borges de Viterbo Correia	Assistente Técnico	O	923,42	12.927,88	939,40	3.070,34	16.937,62	1716	9,87
Mónica Alexandra Branquinho Matias	Assistente Operacional	O	487,46	6.824,44	939,40	1.620,78	9.384,62	1716	5,47
Mónica Patrícia Pereira Almas	Assistente Técnico	O	683,13	9.563,82	939,40	2.271,36	12.774,58	1716	7,44
Mónica Sofia Ferreira Ladeiro	Técnico Superior	O	0,00	0,00	939,40	0,00	939,40	1976	0,48
Nadea Goreti Fonseca Morais	Técnico Superior	O	1.373,12	19.223,68	939,40	4.565,68	24.728,76	1716	14,41
Nazaré dos Remédios Pereira Neves	Assistente Técnico	O	683,13	9.563,82	939,40	2.271,36	12.774,58	1716	7,44
Nelson Carlos Geada de Sousa	Técnico Superior	O	2.849,22	39.889,08	939,40	9.473,66	50.302,14	1716	29,31
Nelson David Cabral Esteves	Agente Municipal 2ª Cl.	O	683,13	9.563,82	939,40	1.778,84	12.282,06	1716	7,16
Nelson João Branco Mendes	Bombeiro Sapador	O	949,55	13.293,70	939,40	3.157,28	17.390,38	1716	10,13
Nelson Ricardo de Assunção Lima	Bombeiro Sapador	O	949,55	13.293,70	939,40	3.157,28	17.390,38	1716	10,13
Nina Lisa Soares Figueiredo	Técnico Superior	O	2.025,35	28.354,90	939,40	6.734,28	36.028,58	1976	18,23
Nuno Alexandre Couceiro Pimenta	Esp Informát de Grau 1 (nível 2)	O	1.647,74	23.068,36	939,40	5.478,76	29.486,52	1716	17,18
Nuno Alexandre Rodrigues Monteiro	Assistente Operacional	O	600,74	8.410,36	939,40	1.997,52	11.347,28	1716	6,61
Nuno António Vilão Mendes	Assistente Operacional	O	683,13	9.563,82	939,40	2.271,36	12.774,58	1716	7,44
Nuno Fernando de Oliveira Caetano	Técnico Superior	O	1.373,12	19.223,68	939,40	4.565,68	24.728,76	1716	14,41
Nuno Filipe Ferreira Fernandes	Assistente Operacional	O	648,80	9.083,20	939,40	2.157,26	12.179,86	1716	7,10
Nuno Filipe Gonçalves Gomes	Assistente Operacional	O	549,25	7.689,50	939,40	1.826,30	10.455,20	1716	6,09
Nuno Filipe Lourenço Aleixo Morais	Técnico Superior	O	1.373,12	19.223,68	939,40	4.565,68	24.728,76	1716	14,41
Nuno Filipe Marques Dias	Assistente Operacional	O	485,00	6.790,00	939,40	1.612,66	9.342,06	1716	5,44
Nuno Filipe Queirós Vicente	Técnico Superior	O	1.579,09	22.107,26	939,40	5.250,42	28.297,08	1716	16,49
Nuno Filipe Rasteiro Ferreira	Assistente Técnico	O	762,08	10.669,12	939,40	2.533,86	14.142,38	1716	8,24

Assinatura do Funcionário

Assinatura do Responsável

CC-2 Cálculo do Custo/Hora de Mão de Obra

Município de Coimbra

Ano: 2015

(designação da autarquia local)

Nome	Categoria	Vínculo	Remuneração ILíquida		Subs. Refeição	Encargos	Total Custos	Horas Trabalho	Custo/Hora
			Mensal	Anual	Anual	Anuais	Anuais	Anuais	
Nuno Filipe Rodrigues Carvalho	Bombeiro Sapador	O	986,54	13.811,56	939,40	3.280,20	18.031,16	1716	10,51
Nuno Jorge Ferreira Borges	Assistente Operacional	O	566,41	7.929,74	939,40	1.883,28	10.752,42	1716	6,27
Nuno Miguel da Costa Bogalho	Assistente Operacional	O	837,60	11.726,40	939,40	2.785,02	15.450,82	1716	9,00
Nuno Miguel da Fonseca Coutinho Gomes Mateus	Chefe de Gabinete	O	2.610,14	36.541,96	939,40	8.678,74	46.160,10	1716	26,90
Nuno Miguel Gonzaga Pessoa Santos Silva	Técnico Superior	O	1.373,12	19.223,68	939,40	4.565,68	24.728,76	1716	14,41
Nuno Miguel Perdigao Costa Bettencourt Avila	Técnico Superior	O	1.373,12	19.223,68	939,40	4.565,68	24.728,76	1716	14,41
Nuno Miguel Rodrigues Simões Leandro	Assistente Operacional	O	700,29	9.804,06	939,40	2.328,48	13.071,94	1716	7,62
Nuno Miguel Santos Pinto da Cunha Sousa	Agente Municipal 1ª Cl	O	762,08	10.669,12	939,40	2.533,86	14.142,38	1716	8,24
Nuno Ricardo Marques Ferreira	Téc de Inf de Grau 2 (nivel 1)	O	1.613,42	22.587,88	939,40	5.364,66	28.891,94	1716	16,84
Nuno Simão Fonseca Alves	Bombeiro Sapador	O	949,55	13.293,70	939,40	3.157,28	17.390,38	1716	10,13
Olga Maria Pinheiro Melo Monteiro	Assistente Técnico	O	1.084,76	15.186,64	939,40	3.606,82	19.732,86	1716	11,50
Olga Mariza Simões Melro	Agente Municipal 2ª Cl.	O	683,13	9.563,82	939,40	1.778,84	12.282,06	1716	7,16
Olga Sofia Veloso Moreira	Assistente Técnico	O	837,60	11.726,40	939,40	2.785,02	15.450,82	1716	9,00
Olimpia Manuela Gaspar Gomes	Assistente Técnico	O	817,01	11.438,14	939,40	2.716,56	15.094,10	1716	8,80
Olinda do Carmo Pereira Girao da Silva	Assistente Operacional	O	487,46	6.824,44	939,40	1.620,78	9.384,62	1716	5,47
Olinto Miguel Teodoro Vieira	Director Municipal	O	3.734,06	52.276,84	939,40	12.415,76	65.632,00	1976	33,21
Olivia Assunção Ferreira Cardoso	Assistente Operacional	O	485,00	6.790,00	939,40	1.612,66	9.342,06	1716	5,44
Patrícia Afonso Seabra Ferreira	Técnico Superior	O	1.373,12	19.223,68	939,40	4.565,68	24.728,76	1716	14,41
Patrícia Margarida Rodrigues Fonseca Santos	Assistente Técnico	O	817,01	11.438,14	939,40	2.716,56	15.094,10	1716	8,80
Patrícia Micaela da Costa Alves Oliveira Ramos	Técnico Superior	O	1.373,12	19.223,68	939,40	3.575,60	23.738,68	1716	13,83
Paula Cristina Barata Almeida Cruz	Assistente Técnico	O	995,51	13.937,14	939,40	3.310,02	18.186,56	1716	10,60
Paula Cristina dos Santos Brito	Assistente Técnico	O	961,18	13.456,52	939,40	3.195,92	17.591,84	1716	10,25

Assinatura do Funcionário

Assinatura do Responsável

CC-2 Cálculo do Custo/Hora de Mão de Obra

Município de Coimbra

Ano: 2015

(designação da autarquia local)

Nome	Categoria	Vínculo	Remuneração ILíquida		Subs. Refeição	Encargos	Total Custos	Horas Trabalho	Custo/Hora
			Mensal	Anual	Anual	Anuais	Anuais	Anuais	
Paula Cristina Pereira Simão	Técnico Superior	O	1.167,15	16.340,10	939,40	3.880,80	21.160,30	1716	12,33
Paula Cristina Rodrigues Moreira	Técnico Superior	Q	2.591,76	36.284,64	939,40	8.617,56	45.841,60	1716	26,71
Paula Cristina Viana França	Técnico Superior	O	2.094,01	29.316,14	939,40	6.962,62	37.218,16	1716	21,69
Paula Maria Figueiredo Nogueira	Assistente Operacional	O	532,08	7.449,12	939,40	1.769,18	10.157,70	1716	5,92
Paula Maria Silva Marques Ramos	Assistente Técnico	O	995,51	13.937,14	939,40	3.310,02	18.186,56	1716	10,60
Paulino Jorge Nogueira Lapo	Assistente Operacional	O	532,08	7.449,12	939,40	1.769,18	10.157,70	1716	5,92
Paulo Alexandre da Silva Eufrásio	Técnico Superior	O	1.012,68	14.177,52	939,40	3.367,14	18.484,06	1716	10,77
Paulo Alexandre Machado Pinho Agante	Assistente Operacional	O	648,80	9.083,20	939,40	2.157,26	12.179,86	1716	7,10
Paulo Alexandre Ribeiro Freixo	Técnico Superior	O	1.579,09	22.107,26	939,40	5.250,42	28.297,08	1716	16,49
Paulo Cipriano Soares de Almeida	Director de Departamento	O	2.987,25	41.821,50	939,40	9.932,58	52.693,48	1976	26,67
Paulo Jesus Borges	Assistente Operacional	O	817,01	11.438,14	939,40	2.716,56	15.094,10	1716	8,80
Paulo Jorge Araujo das Neves	Assistente Técnico	O	1.084,76	15.186,64	939,40	3.606,82	19.732,86	1716	11,50
Paulo Jorge Carvalho Leitão	Vereador	O	0,00	0,00	939,40	0,00	939,40	1976	0,48
Paulo Jorge da Costa Pinto	Subchefe 2ª Cl. Bombeiro Sapador	O	1.153,04	16.142,56	939,40	3.833,90	20.915,86	1716	12,19
Paulo Jorge da Silva Marques	Técnico Superior	O	1.373,12	19.223,68	939,40	4.565,68	24.728,76	1716	14,41
Paulo Jorge de Almeida Cardoso	Esp de Informát de Grau 2 (nivel 1)	O	2.059,68	28.835,52	939,40	6.848,38	36.623,30	1716	21,34
Paulo Jorge de Paiva Carvalho	Assistente Operacional	O	837,60	11.726,40	939,40	2.785,02	15.450,82	1716	9,00
Paulo Jorge Fernandes Eusébio Conceição Silva	Técnico Superior	O	1.373,12	19.223,68	939,40	4.565,68	24.728,76	1716	14,41
Paulo Jorge Neves Moinhos	Assistente Operacional	O	734,62	10.284,68	939,40	2.442,58	13.666,66	1716	7,96
Paulo Jorge Neves Santos Ferreira	Assistente Operacional	O	485,00	6.790,00	939,40	1.612,66	9.342,06	1924	4,86
Paulo Jorge Pereira da Fonseca	Técnico Superior	O	2.231,32	31.238,48	939,40	7.419,16	39.597,04	1716	23,08
Paulo José Dias Serra	Subchefe 2ª Cl. Bombeiro Sapador	O	1.153,04	16.142,56	939,40	3.833,90	20.915,86	1716	12,19

Assinatura do Funcionário

Assinatura do Responsável

CC-2 Cálculo do Custo/Hora de Mão de Obra

Município de Coimbra

Ano: 2015

(designação da autarquia local)

Nome	Categoria	Vínculo	Remuneração ILíquida		Subs. Refeição	Encargos	Total Custos	Horas Trabalho	Custo/Hora
			Mensal	Anual	Anual	Anuais	Anuais	Anuais	
Paulo José dos Santos Ferreira	Assistente Operacional	O	665,96	9.323,44	939,40	2.214,38	12.477,22	1716	7,27
Paulo José Ferreira da Silva Matos	Assistente Operacional	O	717,46	10.044,44	939,40	2.385,60	13.369,44	1716	7,79
Paulo Marcos Palrilha	Comandante Bombeiros Sapadores	O	2.987,25	41.821,50	939,40	9.932,58	52.693,48	1664	31,67
Paulo Miguel Coelho Alves	Agente Municipal 2ª Cl.	O	683,13	9.563,82	939,40	1.778,84	12.282,06	1716	7,16
Paulo Miguel Pessoa Rodrigues	Técnico Superior	O	1.579,09	22.107,26	939,40	5.250,42	28.297,08	1716	16,49
Paulo Ricardo Duarte Cunha	Assistente Operacional	O	700,29	9.804,06	939,40	2.328,48	13.071,94	1716	7,62
Pedro Alexandre Rosado Pinto	Bombeiro Sapador	O	986,54	13.811,56	939,40	3.280,20	18.031,16	1716	10,51
Pedro André Soares Maia	Assistente Operacional	O	485,00	6.790,00	939,40	1.612,66	9.342,06	1716	5,44
Pedro André Vicente Leal	Assistente Operacional	O	532,08	7.449,12	939,40	1.769,18	10.157,70	1716	5,92
Pedro Daniel Leitão Abrantes	Agente Municipal 2ª Cl.	O	683,13	9.563,82	939,40	1.778,84	12.282,06	1716	7,16
Pedro Eduardo da Paz Santos Monteiro	Técnico Superior	O	1.579,09	22.107,26	939,40	5.250,42	28.297,08	1716	16,49
Pedro Fernando Rodrigues Neves	Técnico Superior	O	1.373,12	19.223,68	939,40	4.565,68	24.728,76	1716	14,41
Pedro Filipe de Almeida Mota dos Santos	Técnico Superior	O	1.373,12	19.223,68	939,40	4.565,68	24.728,76	1716	14,41
Pedro Filipe Louro Pimenta dos Santos	Bombeiro Sapador	O	986,54	13.811,56	939,40	3.280,20	18.031,16	1716	10,51
Pedro Filipe Valente Teixeira	Assistente Operacional	O	532,08	7.449,12	939,40	1.385,58	9.774,10	1716	5,70
Pedro João Alves da Silva Osório	Assistente Operacional	O	837,60	11.726,40	939,40	2.785,02	15.450,82	1976	7,82
Pedro Jorge Dias dos Santos	Bombeiro Sapador	O	986,54	13.811,56	939,40	3.280,20	18.031,16	1716	10,51
Pedro José Morgado Brás	Assistente Operacional	O	532,08	7.449,12	939,40	1.769,18	10.157,70	1716	5,92
Pedro Luís Figueiredo Cardoso	Assistente Técnico	O	762,08	10.669,12	939,40	2.533,86	14.142,38	1716	8,24
Pedro Manuel da Silva Pereira	Assistente Operacional	O	485,00	6.790,00	939,40	1.612,66	9.342,06	1716	5,44
Pedro Manuel de Almeida Mendes Miguel	Assistente Técnico	O	762,08	10.669,12	939,40	2.533,86	14.142,38	1716	8,24
Pedro Manuel de Melo da Silva	Assistente Operacional	O	700,29	9.804,06	939,40	2.328,48	13.071,94	1716	7,62
Pedro Manuel Monteiro Rodrigues	Director de Departamento	O	2.987,25	41.821,50	939,40	9.932,58	52.693,48	1976	26,67

Assinatura do Funcionário

Assinatura do Responsável

CC-2 Cálculo do Custo/Hora de Mão de Obra

Município de Coimbra

Ano: 2015

(designação da autarquia local)

Nome	Categoria	Vínculo	Remuneração ILíquida		Subs. Refeição	Encargos	Total Custos	Horas Trabalho	Custo/Hora
			Mensal	Anual	Anual	Anuais	Anuais	Anuais	
Pedro Miguel da Conceição Agostinho	Agente Municipal 1ª Cl	O	762,08	10.669,12	939,40	2.533,86	14.142,38	1716	8,24
Pedro Miguel de Jesus Rosa	Assistente Operacional	O	487,46	6.824,44	939,40	1.620,78	9.384,62	1716	5,47
Pedro Miguel de Vasconcelos Leandro	Técnico Superior	O	1.201,48	16.820,72	939,40	3.994,90	21.755,02	1716	12,68
Pedro Miguel Esteves Costa	Assistente Operacional	O	648,80	9.083,20	939,40	2.157,26	12.179,86	1716	7,10
Pedro Miguel Ferreira Bessa	Assistente Operacional	O	532,08	7.449,12	939,40	1.769,18	10.157,70	1716	5,92
Pedro Miguel Fonseca dos Reis	Bombeiro Sapador	O	986,54	13.811,56	939,40	3.280,20	18.031,16	1716	10,51
Pedro Miguel Laranjeiro Neves Varanda	Técnico Superior	O	1.579,09	22.107,26	939,40	5.250,42	28.297,08	1716	16,49
Pedro Miguel Lopes de Oliveira	Agente Municipal 2ª Cl.	O	683,13	9.563,82	939,40	1.778,84	12.282,06	1716	7,16
Pedro Miguel Messana da Costa	Técnico Superior	O	1.373,12	19.223,68	939,40	4.565,68	24.728,76	1716	14,41
Pedro Miguel Miranda Guerra	Técnico Superior	O	1.012,68	14.177,52	939,40	3.367,14	18.484,06	1716	10,77
Pedro Miguel Rodrigues Carvalho	Subchefe 2ª Cl. Bombeiro Sapador	O	1.153,04	16.142,56	939,40	3.833,90	20.915,86	1716	12,19
Pedro Miguel Santos Carvalho	Assistente Operacional	O	532,08	7.449,12	939,40	1.769,18	10.157,70	1716	5,92
Pedro Miguel Silva Micaelo Ilharco de Moura	Técnico Superior	O	1.373,12	19.223,68	939,40	4.565,68	24.728,76	1716	14,41
Pedro Miguel Simões Paixão	Tec de Inf de Grau 1 (nível 2)	O	1.270,14	17.781,96	939,40	4.223,24	22.944,60	1716	13,37
Pedro Miguel Vale Dinis	Assistente Operacional	O	532,08	7.449,12	939,40	1.769,18	10.157,70	1716	5,92
Pedro Nuno do Vale Durães	Assistente Técnico	O	1.047,00	14.658,00	939,40	3.481,24	19.078,64	1716	11,12
Pedro Sérgio Moreira Alves e Silva	Assistente Técnico	O	923,42	12.927,88	939,40	3.070,34	16.937,62	1716	9,87
Pedro Serra Baptista	Assistente Técnico	O	1.084,76	15.186,64	939,40	3.606,82	19.732,86	1716	11,50
Pedro Tiago Oliveira Pais	Assistente Operacional	O	485,00	6.790,00	939,40	1.612,66	9.342,06	1716	5,44
Polbio Jorge da Graça Antunes	Assistente Operacional	O	635,07	8.890,98	939,40	2.111,62	11.942,00	1716	6,96
Rafael Canteiro Paulo	Assistente Operacional	O	532,08	7.449,12	939,40	1.769,18	10.157,70	1664	6,10
Rafael Luís Cordeiro Madeira	Técnico Superior	O	1.373,12	19.223,68	939,40	4.565,68	24.728,76	1716	14,41
Ramiro Francisco Vieira Meco	Assistente Operacional	O	532,08	7.449,12	939,40	1.769,18	10.157,70	1716	5,92

Assinatura do Funcionário

Assinatura do Responsável

CC-2 Cálculo do Custo/Hora de Mão de Obra

Município de Coimbra

Ano: 2015

(designação da autarquia local)

Nome	Categoria	Vínculo	Remuneração ILíquida		Subs. Refeição	Encargos	Total Custos	Horas Trabalho	Custo/Hora
			Mensal	Anual	Anual	Anuais	Anuais	Anuais	
Raquel Andreia Lopes Ramalho	Assistente Técnico	O	762,08	10.669,12	939,40	2.533,86	14.142,38	1716	8,24
Raquel Ferreira Romero Magalhães	Técnico Superior	O	1.407,45	19.704,30	939,40	4.679,78	25.323,48	1716	14,76
Raul de Paiva Cancela Amado	Subchefe Principal Bombeiro Sapador	O	1.658,65	23.221,10	939,40	5.515,02	29.675,52	1716	17,29
Regina Helena Paiva Ferreira	Técnico Superior	O	2.437,29	34.122,06	939,40	8.104,04	43.165,50	1716	25,15
Regina Manuela Dias Henriques	Técnico Superior	O	1.579,09	22.107,26	939,40	5.250,42	28.297,08	1716	16,49
Reinaldo Pompeu Leão da Silveira Leite	Técnico Superior	O	1.750,73	24.510,22	939,40	5.821,20	31.270,82	1716	18,22
Renato Alberto dos Santos Ferreira	Bombeiro Sapador	O	986,54	13.811,56	939,40	3.280,20	18.031,16	1716	10,51
Renato Daniel Santos Sousa	Assistente Operacional	O	566,41	7.929,74	939,40	1.883,28	10.752,42	1716	6,27
Renato Manuel dos Santos Gonçalves	Assistente Técnico	O	683,13	9.563,82	939,40	2.271,36	12.774,58	1716	7,44
Renato Vasco de Sousa Carvalho Nabo	Técnico Superior	O	1.012,68	14.177,52	939,40	3.367,14	18.484,06	1716	10,77
Ricardo Alexandre dos Remédios Veloso	Técnico Superior	O	1.579,09	22.107,26	939,40	5.250,42	28.297,08	1716	16,49
Ricardo Filipe Sacramento da Costa	Assistente Operacional	O	0,00	0,00	939,40	0,00	939,40	1976	0,48
Ricardo Jorge Caetano Cancela	Subchefe 2ª Cl. Bombeiro Sapador	O	1.153,04	16.142,56	939,40	3.833,90	20.915,86	1716	12,19
Ricardo Jorge da Costa Marques	Bombeiro Sapador	O	986,54	13.811,56	939,40	3.280,20	18.031,16	1716	10,51
Ricardo Jorge de Almeida Lopes da Costa	Assistente Operacional	O	566,41	7.929,74	939,40	1.883,28	10.752,42	1716	6,27
Ricardo Jorge dos Santos Figueiredo	Agente Municipal 2ª Cl.	O	683,13	9.563,82	939,40	1.778,84	12.282,06	1716	7,16
Ricardo Jorge Marques da Silva	Assistente Técnico	O	762,08	10.669,12	939,40	2.533,86	14.142,38	1716	8,24
Ricardo Jorge Rodrigues Neves	Bombeiro Sapador	O	986,54	13.811,56	939,40	3.280,20	18.031,16	1716	10,51
Ricardo Jorge Tavares da Costa Folhas	Assistente Operacional	O	518,35	7.256,90	939,40	1.723,54	9.919,84	1716	5,78
Ricardo José Gomes Antunes	Técnico Superior	O	1.201,48	16.820,72	0,00	3.994,90	20.815,62	1924	10,82
Ricardo José Gouveia de Jesus Cândido	Técnico Superior	O	1.201,48	16.820,72	939,40	3.994,90	21.755,02	1716	12,68
Ricardo Luis Morais Rodrigues	Chefe de Gabinete	O	2.209,73	30.936,22	939,40	7.347,34	39.222,96	1976	19,85

Assinatura do Funcionário

Assinatura do Responsável

CC-2 Cálculo do Custo/Hora de Mão de Obra

Município de Coimbra

Ano: 2015

(designação da autarquia local)

Nome	Categoria	Vínculo	Remuneração ILíquida		Subs. Refeição	Encargos	Total Custos	Horas Trabalho	Custo/Hora
			Mensal	Anual	Anual	Anuais	Anuais	Anuais	
Ricardo Madureira	Técnico Superior	O	1.579,09	22.107,26	939,40	5.250,42	28.297,08	1716	16,49
Ricardo Manuel Garrido Lino	Secretário da Vereação	O	1.740,10	24.361,40	939,40	5.785,78	31.086,58	1716	18,12
Ricardo Manuel Marques	Assistente Operacional	O	532,08	7.449,12	939,40	1.769,18	10.157,70	1716	5,92
Rita Alexandra Caetano dos Santos	Técnico Superior	O	1.407,45	19.704,30	939,40	4.679,78	25.323,48	1716	14,76
Rita Alexandra Lopes Fernandes	Técnico Superior	O	1.373,12	19.223,68	939,40	4.565,68	24.728,76	1716	14,41
Rita Margarida Simões Renio	Assistente Técnico	O	683,13	9.563,82	939,40	2.271,36	12.774,58	1716	7,44
Rodrigo Nuno Alves dos Santos Azenha	Assistente Técnico	O	683,13	9.563,82	939,40	2.271,36	12.774,58	1716	7,44
Rogério Murta da Silva	Assistente Operacional	O	485,00	6.790,00	939,40	1.612,66	9.342,06	1716	5,44
Romina Cardoso Ferreira	Assistente Técnico	O	683,13	9.563,82	939,40	2.271,36	12.774,58	1716	7,44
Rosa Margarida Rainha Morais da Silva	Técnico Superior	O	1.373,12	19.223,68	939,40	4.565,68	24.728,76	1716	14,41
Rosa Maria Calado Mariano Cardoso	Assistente Operacional	O	717,46	10.044,44	939,40	2.385,60	13.369,44	1716	7,79
Rosa Maria da Conceição Casalta Batanete	Director de Departamento	O	2.987,25	41.821,50	939,40	9.932,58	52.693,48	1716	30,71
Rosa Maria de Almeida Oliveira Pereira Santos	Director de Departamento	O	3.089,52	43.253,28	939,40	10.272,64	54.465,32	1716	31,74
Rosa Maria dos Reis Marques Furtado Oliveira	Vereador	O	2.900,16	40.602,24	939,40	9.643,06	51.184,70	1716	29,83
Rosa Maria Mendes de Abreu	Assistente Técnico	O	995,51	13.937,14	939,40	3.310,02	18.186,56	1716	10,60
Rui Alberto Lima Macedo de Oliveira	Assistente Técnico	O	892,53	12.495,42	939,40	2.967,72	16.402,54	1716	9,56
Rui Campino do Nascimento	Técnico Superior	O	2.231,32	31.238,48	939,40	7.419,16	39.597,04	1716	23,08
Rui Costa Pereira	Subchefe 2ª Cl. Bombeiro Sapador	O	1.153,04	16.142,56	939,40	3.833,90	20.915,86	1716	12,19
Rui Francisco da Silva Paiva de Carvalho	Técnico Superior	O	1.613,42	22.587,88	939,40	5.364,66	28.891,94	1716	16,84
Rui Hamilton Pires Martins	Técnico Superior	O	3.089,52	43.253,28	939,40	10.272,64	54.465,32	1716	31,74
Rui Jorge Pinheiro dos Santos Ribeiro	Fiscal Municipal Esp.	O	961,18	13.456,52	939,40	3.195,92	17.591,84	1716	10,25
Rui Manuel Alves Fachada	Encarregado Operacional	O	854,77	11.966,78	939,40	2.842,14	15.748,32	1716	9,18

Assinatura do Funcionário

Assinatura do Responsável

CC-2 Cálculo do Custo/Hora de Mão de Obra

Município de Coimbra

Ano: 2015

(designação da autarquia local)

Nome	Categoria	Vínculo	Remuneração ILíquida		Subs. Refeição	Encargos	Total Custos	Horas Trabalho	Custo/Hora
			Mensal	Anual	Anual	Anuais	Anuais	Anuais	
Rui Manuel de Almeida Medina	Assistente Operacional	O	700,29	9.804,06	939,40	2.328,48	13.071,94	1716	7,62
Rui Manuel dos Santos Cotão	Técnico Superior	O	1.750,73	24.510,22	939,40	5.821,20	31.270,82	1716	18,22
Rui Manuel Pinheiro Raimundo	Assistente Operacional	O	518,35	7.256,90	939,40	1.723,54	9.919,84	1716	5,78
Rui Manuel Querido Duque	Chefe de Divisão	O	2.613,84	36.593,76	939,40	8.691,06	46.224,22	1716	26,94
Rui Manuel Ramos Mena Pereira	Assistente Operacional	O	700,29	9.804,06	939,40	2.328,48	13.071,94	1716	7,62
Rui Manuel Rodrigues Monteiro	Assistente Operacional	O	485,00	6.790,00	939,40	1.612,66	9.342,06	1716	5,44
Rui Miguel Gomes Branquinho	Assistente Operacional	O	532,08	7.449,12	939,40	1.769,18	10.157,70	1716	5,92
Rui Miguel Lopes Manaia	Agente Municipal 2ª Cl.	O	683,13	9.563,82	939,40	1.778,84	12.282,06	1716	7,16
Rui Pedro Fontes Almeida Santos	Assistente Técnico	O	762,08	10.669,12	939,40	2.533,86	14.142,38	1716	8,24
Rui Pedro Machado Gonçalves	Agente Municipal 2ª Cl.	O	683,13	9.563,82	939,40	1.778,84	12.282,06	1716	7,16
Rui Pedro Marques Nogueira	Assistente Operacional	O	648,80	9.083,20	939,40	2.157,26	12.179,86	1716	7,10
Rui Pedro Simões Borges	Técnico Superior	O	1.201,48	16.820,72	939,40	3.994,90	21.755,02	1716	12,68
Rui Pereira Marques	Assistente Operacional	O	532,08	7.449,12	939,40	1.769,18	10.157,70	1716	5,92
Rute Isabel Simões Rénio	Assistente Operacional	O	487,46	6.824,44	939,40	1.620,78	9.384,62	1716	5,47
Rute Marília Lucas Fernandes	Agente Municipal 2ª Cl.	O	683,13	9.563,82	939,40	1.778,84	12.282,06	1716	7,16
Samuel Vicente Carvalho Rodrigues	Subchefe 2ª Cl. Bombeiro Sapador	O	1.153,04	16.142,56	939,40	3.833,90	20.915,86	1716	12,19
Sandra Adriana Fernandes Angelo	Bombeiro Sapador	O	986,54	13.811,56	939,40	3.280,20	18.031,16	1716	10,51
Sandra Beatriz Lourenço Victoria	Técnico Superior	O	1.613,42	22.587,88	939,40	5.364,66	28.891,94	1716	16,84
Sandra Cristina Pires Franco	Assistente Técnico	O	762,08	10.669,12	939,40	2.533,86	14.142,38	1976	7,16
Sandra da Fonseca Costa	Técnico Superior	O	1.373,12	19.223,68	939,40	4.565,68	24.728,76	1716	14,41
Sandra Leonor Rosa de Carvalho	Assistente Operacional	O	487,46	6.824,44	939,40	1.620,78	9.384,62	1716	5,47
Sandra Maria Costeira de Figueiredo	Assistente Operacional	O	487,46	6.824,44	939,40	1.620,78	9.384,62	1716	5,47
Sandra Maria da Fonseca Almeida	Técnico Superior	O	1.579,09	22.107,26	939,40	5.250,42	28.297,08	1716	16,49

Assinatura do Funcionário

Assinatura do Responsável

CC-2 Cálculo do Custo/Hora de Mão de Obra

Município de Coimbra

Ano: 2015

(designação da autarquia local)

Nome	Categoria	Vínculo	Remuneração ILíquida		Subs. Refeição	Encargos	Total Custos	Horas Trabalho	Custo/Hora
			Mensal	Anual	Anual	Anuais	Anuais	Anuais	
Sandra Maria dos Santos Amaral Moreno	Assistente Técnico	O	961,18	13.456,52	939,40	3.195,92	17.591,84	1716	10,25
Sandra Maria Rebanda	Técnico Superior	O	1.373,12	19.223,68	939,40	4.565,68	24.728,76	1716	14,41
Sandra Marisa Tavares dos Santos Roldao	Assistente Operacional	O	518,35	7.256,90	939,40	1.723,54	9.919,84	1716	5,78
Sandra Sofia Ferreira Salgado	Agente Municipal 1ª Cl	O	762,08	10.669,12	939,40	2.533,86	14.142,38	1716	8,24
Sandra Sofia Pereira Simões	Assistente Técnico	O	837,60	11.726,40	939,40	2.785,02	15.450,82	1716	9,00
Sandra Teresa Simões Costa	Agente Municipal 1ª Cl	O	762,08	10.669,12	939,40	2.533,86	14.142,38	1716	8,24
Sara Margarida Direito Sadio	Assistente Operacional	O	485,00	6.790,00	939,40	1.612,66	9.342,06	1716	5,44
Sara Oliveira Almeida	Técnico Superior	O	1.463,42	20.487,88	0,00	4.865,84	25.353,72	1924	13,18
Saul Manuel Pereira Baptista	Assistente Operacional	O	566,41	7.929,74	939,40	1.883,28	10.752,42	1716	6,27
Serafim Fonte Ferreira	Assistente Operacional	O	995,51	13.937,14	939,40	3.310,02	18.186,56	1976	9,20
Sérgio de Fonseca Almeida	Assistente Operacional	O	532,08	7.449,12	939,40	1.769,18	10.157,70	1716	5,92
Sérgio Filipe Rodrigues Escada	Assistente Técnico	O	789,54	11.053,56	939,40	2.625,28	14.618,24	1716	8,52
Sérgio Francisco da Costa Ferreira	Subchefe 2ª Cl. Bombeiro Sapador	O	1.153,04	16.142,56	939,40	3.833,90	20.915,86	1716	12,19
Sérgio Ismael Gomes Baptista	Assistente Técnico	O	762,08	10.669,12	939,40	2.533,86	14.142,38	1716	8,24
Sérgio Miguel da Costa Lucas	Agente Municipal 2ª Cl.	O	683,13	9.563,82	939,40	1.778,84	12.282,06	1716	7,16
Sérgio Pedro Freitas Madeira	Técnico Superior	O	1.373,12	19.223,68	939,40	4.565,68	24.728,76	1716	14,41
Severino Manuel Maia da Fonseca de Sousa	Encarregado Operacional	O	944,02	13.216,28	939,40	3.138,80	17.294,48	1716	10,08
Sidónio Carvalho da Cruz Ferreira Simões	Chefe de Divisão	O	2.613,84	36.593,76	939,40	8.691,06	46.224,22	1716	26,94
Silvia Carvalha dos Santos Neves	Assistente Técnico	O	683,13	9.563,82	939,40	2.271,36	12.774,58	1716	7,44
Silvia Raquel Ribeiro dos Santos	Técnico Superior	O	1.613,42	22.587,88	939,40	5.364,66	28.891,94	1716	16,84
Silvina Maria do Nascimento Baptista	Técnico Superior	O	1.201,48	16.820,72	939,40	3.994,90	21.755,02	1716	12,68
Silvino Costa Cortesão Gaspar	Assistente Operacional	O	665,96	9.323,44	939,40	2.214,38	12.477,22	1716	7,27
Silvino Rosa Silva	Assistente Operacional	O	487,46	6.824,44	939,40	1.269,38	9.033,22	1716	5,26

Assinatura do Funcionário

Assinatura do Responsável

CC-2 Cálculo do Custo/Hora de Mão de Obra

Município de Coimbra

Ano: 2015

(designação da autarquia local)

Nome	Categoria	Vínculo	Remuneração ILíquida		Subs. Refeição	Encargos	Total Custos	Horas Trabalho	Custo/Hora
			Mensal	Anual	Anual	Anuais	Anuais	Anuais	
Silvio Alexandre de Sousa Oliveira	Subchefe 2ª Cl. Bombeiro Sapador	O	1.153,04	16.142,56	939,40	3.833,90	20.915,86	1716	12,19
Silvio Leal Ferreira	Assistente Operacional	O	566,41	7.929,74	939,40	1.883,28	10.752,42	1716	6,27
Sofia Margarida Antunes Damas	Assistente Operacional	O	485,00	6.790,00	939,40	1.612,66	9.342,06	1716	5,44
Sofia Margarida Mesquita Tiago Sobral Ramos	Técnico Superior	O	1.463,42	20.487,88	0,00	4.865,84	25.353,72	1924	13,18
Sofia Rodrigues Pedro	Técnico Superior	O	1.579,09	22.107,26	939,40	5.250,42	28.297,08	1716	16,49
Sónia Alexandra Martins Farias da Cruz Vitória	Técnico Superior	O	1.579,09	22.107,26	939,40	5.250,42	28.297,08	1716	16,49
Sónia Alexandra Pereira dos Santos	Técnico Superior	O	1.373,12	19.223,68	939,40	4.565,68	24.728,76	1716	14,41
Sónia Cristina Bernardo Campos	Assistente Operacional	O	485,00	6.790,00	939,40	1.612,66	9.342,06	1716	5,44
Sonia Cristina de Lobato Cortesao C. Perpetuo	Técnico Superior	O	1.579,09	22.107,26	939,40	5.250,42	28.297,08	1716	16,49
Sónia de Jesus Miranda Cachapim	Assistente Técnico	O	762,08	10.669,12	939,40	2.533,86	14.142,38	1716	8,24
Sónia Filipa de Sousa Pinto	Assistente Técnico	O	683,13	9.563,82	939,40	2.271,36	12.774,58	1716	7,44
Sónia Luísa Baptista Pereira	Assistente Operacional	O	487,46	6.824,44	939,40	1.620,78	9.384,62	1716	5,47
Sónia Margarida dos Santos Costa	Assistente Operacional	O	485,00	6.790,00	939,40	1.612,66	9.342,06	1716	5,44
Sónia Margarida dos Santos Murta	Assistente Técnico	O	683,13	9.563,82	939,40	2.271,36	12.774,58	1716	7,44
Sónia Margarida Ferreira Simões Amaro	Assistente Operacional	O	532,08	7.449,12	939,40	1.769,18	10.157,70	1716	5,92
Sónia Margarida Rodrigues Ferreira	Técnico Superior	O	1.201,48	16.820,72	939,40	3.994,90	21.755,02	1716	12,68
Soraia de Fátima Gonçalves Pisco	Técnico Superior	O	1.373,12	19.223,68	939,40	4.565,68	24.728,76	1716	14,41
Susana Catarina Almeida Fernandes Simões	Assistente Operacional	O	485,00	6.790,00	939,40	1.612,66	9.342,06	1716	5,44
Susana Filipa Rodrigues Simões	Assistente Operacional	O	485,00	6.790,00	939,40	1.612,66	9.342,06	1716	5,44
Susana Gabriela da Costa Marta	Agente Municipal 2ª Cl.	O	683,13	9.563,82	939,40	1.778,84	12.282,06	1716	7,16
Susana Isabel Fernandes Pereira	Assistente Técnico	O	762,08	10.669,12	939,40	2.533,86	14.142,38	1716	8,24
Susana Margarida da Fonseca Moreira	Assistente Operacional	O	487,46	6.824,44	939,40	1.620,78	9.384,62	1716	5,47
Susana Margarida dos Santos Umbelino	Agente Municipal 1ª Cl	O	762,08	10.669,12	939,40	2.533,86	14.142,38	1716	8,24

Assinatura do Funcionário

Assinatura do Responsável

CC-2 Cálculo do Custo/Hora de Mão de Obra

Município de Coimbra

Ano: 2015

(designação da autarquia local)

Nome	Categoria	Vínculo	Remuneração ILíquida		Subs. Refeição	Encargos	Total Custos	Horas Trabalho	Custo/Hora
			Mensal	Anual	Anual	Anuais	Anuais	Anuais	
Susana Raquel Temudo da Cunha e Silva	Técnico Superior	O	1.463,42	20.487,88	0,00	4.865,84	25.353,72	1924	13,18
Tânia Alexandra Ribeiro Borges Matos	Agente Municipal 2ª Cl.	O	683,13	9.563,82	939,40	1.778,84	12.282,06	1716	7,16
Tânia Marisa Tavares da Fonseca Gomes	Técnico Superior	O	1.201,48	16.820,72	939,40	3.994,90	21.755,02	1716	12,68
Telma Alexandra Oliveira Pereira	Técnico Superior	O	1.373,12	19.223,68	939,40	4.565,68	24.728,76	1716	14,41
Telma Maria Barata Almeida	Técnico Superior	O	1.579,09	22.107,26	939,40	5.250,42	28.297,08	1976	14,32
Telmo Alexandre Rodrigues Gonçalves	Bombeiro Sapador	O	986,54	13.811,56	939,40	3.280,20	18.031,16	1716	10,51
Telmo Jorge Simões Gonçalves	Assistente Operacional	O	566,41	7.929,74	939,40	1.883,28	10.752,42	1716	6,27
Teresa Clara Bahia Relva Cruz	Assistente Técnico	O	837,60	11.726,40	939,40	2.785,02	15.450,82	1716	9,00
Teresa da Conceição Gouveia Coelho	Assistente Técnico	O	961,18	13.456,52	939,40	3.195,92	17.591,84	1716	10,25
Teresa de Jesus Matos Beja de Almeida	Assistente Técnico	O	995,51	13.937,14	939,40	3.310,02	18.186,56	1716	10,60
Teresa Margarida Oliveira Duarte Fernandes	Técnico Superior	O	1.613,42	22.587,88	939,40	5.364,66	28.891,94	1716	16,84
Teresa Pereira Oliveira	Assistente Operacional	O	583,58	8.170,12	939,40	1.940,40	11.049,92	1716	6,44
Tiago de Faria Morais	Técnico Superior	O	1.373,12	19.223,68	939,40	4.565,68	24.728,76	1716	14,41
Tiago Filipe Fachada Rosa	Agente Municipal 2ª Cl.	O	683,13	9.563,82	939,40	1.778,84	12.282,06	1716	7,16
Tiago Francisco Oliveira Cardoso	Técnico Superior	O	1.579,09	22.107,26	939,40	5.250,42	28.297,08	1716	16,49
Toni Leitão Duarte	Tec de Inf de Grau 1 (nível 2)	O	1.270,14	17.781,96	939,40	4.223,24	22.944,60	1716	13,37
Ulisses dos Santos Rosa	Subchefe 1ª Cl. Bombeiro Sapador	O	1.553,83	21.753,62	939,40	5.166,42	27.859,44	1716	16,24
Ulisses Rodrigues Correia	Director de Departamento	O	2.987,25	41.821,50	939,40	9.932,58	52.693,48	1716	30,71
Urbano Santana Soares	Chefe 2ª Classe Bombeiros Sapadores	O	1.732,65	24.257,10	939,40	5.761,00	30.957,50	1976	15,67
Valdemar dos Santos	Assistente Operacional	O	734,62	10.284,68	939,40	2.442,58	13.666,66	1716	7,96
Valdemar Duarte dos Santos Costa	Assistente Operacional	O	665,96	9.323,44	939,40	2.214,38	12.477,22	1716	7,27
Valdemar Ferreira Machado	Assistente Operacional	O	532,08	7.449,12	939,40	1.769,18	10.157,70	1716	5,92

Assinatura do Funcionário

Assinatura do Responsável

CC-2 Cálculo do Custo/Hora de Mão de Obra

Município de Coimbra

Ano: 2015

(designação da autarquia local)

Nome	Categoria	Vínculo	Remuneração ILíquida		Subs. Refeição	Encargos	Total Custos	Horas Trabalho	Custo/Hora
			Mensal	Anual	Anual	Anuais	Anuais	Anuais	
Valdemar Ferreira Rosas	Dirigente Intermédio 3º Grau	O	2.643,26	37.005,64	939,40	8.788,78	46.733,82	1716	27,23
Valdemar Monteiro Santos Serra	Encarregado Operacional	O	854,77	11.966,78	939,40	2.842,14	15.748,32	1716	9,18
Valdemar Rodrigues Luis	Subchefe 1ª Cl. Bombeiro Sapador	O	1.553,81	21.753,34	939,40	5.166,42	27.859,16	1716	16,23
Valdemar Sequeira Amaro de Seica	Assistente Operacional	O	944,02	13.216,28	939,40	3.138,80	17.294,48	1716	10,08
Valentina Rosa Martins Gomes Borrvalho	Técnico Superior	O	1.167,15	16.340,10	939,40	3.880,80	21.160,30	1716	12,33
Valter José Amaro dos Santos	Assistente Operacional	O	700,29	9.804,06	939,40	2.328,48	13.071,94	1716	7,62
Vanda Cristina dos Santos Silva	Adjunto Vereação	O	2.320,13	32.481,82	939,40	7.714,42	41.135,64	1716	23,97
Vânia José Machado Sarmento	Técnico Superior	O	1.373,12	19.223,68	939,40	4.565,68	24.728,76	1716	14,41
Vera Alexandra Francisco Simões Fernandes	Secretário da Vereação	O	1.740,10	24.361,40	939,40	5.785,78	31.086,58	1716	18,12
Victor Manuel da Fonseca Duarte	Assistente Operacional	O	854,77	11.966,78	939,40	2.842,14	15.748,32	1716	9,18
Victor Manuel Lopes dos Santos	Assistente Operacional	O	799,84	11.197,76	939,40	2.659,44	14.796,60	1716	8,62
Victor Manuel Pereira Assis dos Santos	Técnico Superior	O	1.613,42	22.587,88	939,40	5.364,66	28.891,94	1716	16,84
Virgínia Clara Macedo Eloi Fernandes Manta	Chefe de Divisão	O	2.613,84	36.593,76	939,40	8.691,06	46.224,22	1716	26,94
Virgínia Maria Ferreira Ribeiro Coelho da Silva	Assistente Técnico	O	961,18	13.456,52	939,40	3.195,92	17.591,84	1716	10,25
Vitalia Maria Ferreira dos Santos	Assistente Técnico	O	762,08	10.669,12	939,40	2.533,86	14.142,38	1716	8,24
Vitor de Carvalho Duarte	Secretário da Presidencia	O	1.373,12	19.223,68	939,40	4.565,68	24.728,76	1976	12,51
Vitor Hugo Simões de Carvalho	Bombeiro Sapador	O	949,55	13.293,70	939,40	3.157,28	17.390,38	1716	10,13
Vitor Jorge Lopes Duarte Paiva	Assistente Operacional	O	532,08	7.449,12	939,40	1.769,18	10.157,70	1716	5,92
Vitor José dos Santos Nogueira	Assistente Operacional	O	485,00	6.790,00	939,40	1.612,66	9.342,06	1716	5,44
Vitor Manuel Carpinteiro da Silva	Encarregado Operacional	O	762,08	10.669,12	939,40	2.533,86	14.142,38	1716	8,24
Vitor Manuel da Conceição Batista	Subchefe 1ª Cl. Bombeiro Sapador	O	1.553,81	21.753,34	939,40	5.166,42	27.859,16	1716	16,23
Vitor Manuel de Jesus Lopes	Assistente Operacional	O	683,13	9.563,82	939,40	2.271,36	12.774,58	1716	7,44

Assinatura do Funcionário

Assinatura do Responsável

CC-2 Cálculo do Custo/Hora de Mão de Obra

Município de Coimbra

Ano: 2015

(designação da autarquia local)

Nome	Categoria	Vínculo	Remuneração ILíquida		Subs. Refeição	Encargos	Total Custos	Horas Trabalho	Custo/Hora
			Mensal	Anual	Anual	Anuais	Anuais	Anuais	
Vitor Manuel de Sousa Santos	Assistente Operacional	O	665,96	9.323,44	939,40	2.214,38	12.477,22	1716	7,27
Vitor Manuel Fernandes Barra	Assistente Operacional	O	871,93	12.207,02	939,40	2.899,12	16.045,54	1716	9,35
Vitor Manuel Martins Galhardo	Assistente Técnico	O	837,60	11.726,40	939,40	2.785,02	15.450,82	1716	9,00
Vitor Manuel Mendes	Assistente Operacional	O	0,00	0,00	939,40	0,00	939,40	1976	0,48
Vitor Manuel Nogueira Ferreira	Assistente Operacional	O	485,00	6.790,00	939,40	1.612,66	9.342,06	1716	5,44
Vitor Manuel Pimenta Sintra	Assistente Operacional	O	782,68	10.957,52	939,40	2.602,46	14.499,38	1716	8,45
Vitor Manuel Pinheiro Dias	Assistente Operacional	O	532,08	7.449,12	939,40	1.769,18	10.157,70	1716	5,92
Vitor Manuel Rodrigues Ferreira Santos	Assistente Operacional	O	566,41	7.929,74	939,40	1.883,28	10.752,42	1716	6,27
Vitor Manuel Rodrigues Morais	Assistente Operacional	O	817,01	11.438,14	939,40	2.716,56	15.094,10	1716	8,80
Vitor Miguel de Almeida Martins	Bombeiro Sapador	O	949,55	13.293,70	939,40	3.157,28	17.390,38	1716	10,13
Zélia Maria Dias Franco Redondo Rosa	Assistente Técnico	O	1.101,93	15.427,02	939,40	3.663,94	20.030,36	1716	11,67
Zélia Maria Ferreira Gonçalves	Assistente Técnico	O	1.156,85	16.195,90	939,40	3.846,50	20.981,80	1716	12,23
Zita da Ascencao Padrao Veiga	Assistente Operacional	O	717,46	10.044,44	939,40	2.385,60	13.369,44	1716	7,79
Zornitsa Angelova Ilieva	Secretário da Presidencia	O	1.740,10	24.361,40	939,40	5.785,78	31.086,58	1716	18,12
Zulmira de Almeida Cação	Assistente Operacional	O	683,13	9.563,82	939,40	2.271,36	12.774,58	1716	7,44

Assinatura do Funcionário

Assinatura do Responsável

CC-3 Mão de Obra

Município de Coimbra

(designação da autarquia local)

Função: 331 Transportes rodoviários

Bem: 0009 Obra Nova-Instituto Pedro Nunes ruas R e S

Mês: Dezembro **Ano:** 2015

Nome do Funcionário	Nº Func.	Custo/Hora	Dia	Nº Horas	Custo Total
António Júlio Rua de Figueiredo	421	7,62		7,00	53,34
			7	7,00	53,34
Total ...					53,34

Assinatura do Funcionário

Assinatura do Responsável

CC-3 Mão de Obra

Município de Coimbra

(designação da autarquia local)

Função: 331 Transportes rodoviários

Bem: 0032 Requalificação Espaço Mg Dta Ponte Açude

Mês: Dezembro **Ano:** 2015

Nome do Funcionário	Nº Func.	Custo/Hora	Dia	Nº Horas	Custo Total
Alexandre Rodrigues Ferreira	65	7,96		7,00	55,72
			10	7,00	55,72
Carlos Alberto Ferreira Albuquerque	1317	7,62		11,00	83,82
			10	7,00	53,34
			11	4,00	30,48
Claúdio Fernando Marques Cruz	2743	5,92		7,00	41,44
			10	7,00	41,44
José António Coelho Jorge	1069	7,62		11,00	83,82
			10	7,00	53,34
			11	4,00	30,48
José Rodrigues Oliveira Santos	1304	7,62		7,00	53,34
			10	7,00	53,34
Vitor Manuel Rodrigues Morais	1324	8,80		7,00	61,60
			10	7,00	61,60
Total ...					379,74

Assinatura do Funcionário

Assinatura do Responsável

CC-3 Mão de Obra

Município de Coimbra

(designação da autarquia local)

Função: 331 Transportes rodoviários
Bem: 0033 "Ciclovia do Choupal até à Portela"

Mês: Dezembro **Ano:** 2015

Nome do Funcionário	Nº Func.	Custo/Hora	Dia	Nº Horas	Custo Total
António Júlio Rua de Figueiredo	421	7,62		35,00	266,70
			2	7,00	53,34
			3	7,00	53,34
			9	7,00	53,34
			10	7,00	53,34
			11	7,00	53,34
Carlos Silvério Lopes das Neves	470	7,62		31,50	240,03
			3	7,00	53,34
			9	7,00	53,34
			10	7,00	53,34
			14	7,00	53,34
			15	3,50	26,67
José Alberto Serrador Sangalhos	121	6,44		7,00	45,08
			2	7,00	45,08
José Luis Paiva Travassos	1276	7,62		7,00	53,34
			2	7,00	53,34
Total ...					605,15

Assinatura do Funcionário

Assinatura do Responsável

CC-3 Mão de Obra

Município de Coimbra

(designação da autarquia local)

Função: 331 Transportes rodoviários

Bem: 0034 Ação-Da Alta à Baixa pelo Botânico

Mês: Dezembro **Ano:** 2015

Nome do Funcionário	Nº Func.	Custo/Hora	Dia	Nº Horas	Custo Total
Américo Campos Santos	2602	5,92		3,30	19,54
			31	3,30	19,54
Total ...					19,54

Assinatura do Funcionário

Assinatura do Responsável

CC-3 Mão de Obra

Município de Coimbra

(designação da autarquia local)

Função: 245 Resíduos sólidos
Serviço: 0024 Recolha de Monos

Mês: Dezembro **Ano:** 2015

Nome do Funcionário	Nº Func.	Custo/Hora	Dia	Nº Horas	Custo Total
Alvaro Manuel Amado de Carvalho	1705	6,27		21,00	131,67
			1	7,00	43,89
			15	7,00	43,89
			29	7,00	43,89
Armando Vitor Rafael Sampaio Marques	1844	6,27		7,00	43,89
			2	7,00	43,89
Fausto Sequeira Rodrigues	1847	6,61		7,00	46,27
			1	7,00	46,27
Fernando Jorge Lopes das Neves	1741	6,27		7,00	43,89
			2	7,00	43,89
João Paulo Dias Pimenta	1849	6,96		7,00	48,72
			22	7,00	48,72
José Carlos de Sousa Bernardes	2872	5,92		21,00	124,32
			1	7,00	41,44
			15	7,00	41,44
			29	7,00	41,44
José Martinho Marques	1589	8,00		7,00	56,00
			22	7,00	56,00
Júlio Bernardo Rodrigues	1012	9,52		7,00	66,64
			16	7,00	66,64
Manuel Bernardes Paulino	1081	8,45		7,00	59,15
			16	7,00	59,15
Pedro Miguel Vale Dinis	3433	5,92		7,00	41,44
			7	7,00	41,44
Ramiro Francisco Vieira Meco	2604	5,92		14,00	82,88
			7	7,00	41,44
			23	7,00	41,44
Valdemar Duarte dos Santos Costa	1503	7,27		14,00	101,78
			29	7,00	50,89
			30	7,00	50,89
Vitor Manuel Pinheiro Dias	2608	5,92		7,00	41,44
			30	7,00	41,44
Total ...					888,09

Assinatura do Funcionário

Assinatura do Responsável

CC-3 Mão de Obra

Município de Coimbra

(designação da autarquia local)

Função: 245 Resíduos sólidos
Serviço: 0025 Recolha de Sucata

Mês: Dezembro **Ano:** 2015

Nome do Funcionário	Nº Func.	Custo/Hora	Dia	Nº Horas	Custo Total
Alvaro Manuel Amado de Carvalho	1705	6,27		14,00	87,78
			3	7,00	43,89
			17	7,00	43,89
Fernando Jorge Lopes das Neves	1741	6,27		7,00	43,89
			3	7,00	43,89
José Carlos de Sousa Bernardes	2872	5,92		14,00	82,88
			10	7,00	41,44
			17	7,00	41,44
José Manuel Gouveia Lopes Ribeiro	1373	8,80		7,00	61,60
			3	7,00	61,60
Nuno Jorge Ferreira Borges	1862	6,27		7,00	43,89
			31	7,00	43,89
Ramiro Francisco Vieira Meco	2604	5,92		14,00	82,88
			2	7,00	41,44
			3	7,00	41,44
Vitor Manuel Pinheiro Dias	2608	5,92		7,00	41,44
			31	7,00	41,44
Total ...					444,36

Assinatura do Funcionário

Assinatura do Responsável

CC-3 Mão de Obra

Município de Coimbra

(designação da autarquia local)

Função: 241 Habitação

Serviço: 0035 BM-Bairro da Rosa

Mês: Dezembro **Ano:** 2015

Nome do Funcionário	Nº Func.	Custo/Hora	Dia	Nº Horas	Custo Total
Angelo Gabriel Mano da Rosa Geraldo	1164	7,62		70,00	533,40
			14	7,00	53,34
			15	7,00	53,34
			16	7,00	53,34
			18	7,00	53,34
			21	7,00	53,34
			22	7,00	53,34
			23	7,00	53,34
			28	7,00	53,34
			29	7,00	53,34
			30	7,00	53,34
Elmano Costa Feitor de Noronha	848	7,62		7,00	53,34
			16	7,00	53,34
Hugo Jorge Vitor Vieira	1895	5,47		17,00	92,99
			3	2,00	10,94
			4	3,00	16,41
			7	1,00	5,47
			10	4,00	21,88
			11	7,00	38,29
Total ...					679,73

Assinatura do Funcionário

Assinatura do Responsável

CC-3 Mão de Obra

Município de Coimbra

(designação da autarquia local)

Função: 241 Habitação

Serviço: 0036 BM-Bairro do Ex-Igaphe

Mês: Dezembro **Ano:** 2015

Nome do Funcionário	Nº Func.	Custo/Hora	Dia	Nº Horas	Custo Total
Elmano Costa Feitor de Noronha	848	7,62		19,00	144,78
			7	5,00	38,10
			9	7,00	53,34
			30	7,00	53,34
Hugo Jorge Vitor Vieira	1895	5,47		10,00	54,70
			9	3,00	16,41
			14	7,00	38,29
José Manuel Alves Serafino	2804	7,96		22,00	175,12
			1	7,00	55,72
			2	4,00	31,84
			3	4,00	31,84
			4	7,00	55,72
Manuel Fernando Nunes Ficher	135	8,24		32,00	263,68
			7	7,00	57,68
			7	7,00	57,68
			9	7,00	57,68
			9	4,00	32,96
			11	7,00	57,68
Manuel Lopes da Silva	2430	5,44		14,00	76,16
			29	7,00	38,08
			30	7,00	38,08
Total ...					714,44

Assinatura do Funcionário

Assinatura do Responsável

CC-3 Mão de Obra

Município de Coimbra

(designação da autarquia local)

Função: 241 Habitação
Serviço: 0037 BM-Bairro do Ingote

Mês: Dezembro **Ano:** 2015

Nome do Funcionário	Nº Func.	Custo/Hora	Dia	Nº Horas	Custo Total
Elmano Costa Feitor de Noronha	848	7,62		12,00	91,44
			28	5,00	38,10
			29	7,00	53,34
Hugo Jorge Vitor Vieira	1895	5,47		22,00	120,34
			1	3,00	16,41
			2	7,00	38,29
			3	5,00	27,35
			4	4,00	21,88
			10	3,00	16,41
José Manuel Alves Serafino	2804	7,96		42,00	334,32
			21	7,00	55,72
			22	7,00	55,72
			23	7,00	55,72
			28	7,00	55,72
			29	7,00	55,72
			30	7,00	55,72
Manuel Fernando Nunes Ficher	135	8,24		57,00	469,68
			1	4,00	32,96
			2	4,00	32,96
			3	7,00	57,68
			4	7,00	57,68
			14	7,00	57,68
			16	7,00	57,68
			18	7,00	57,68
			29	7,00	57,68
			30	7,00	57,68
			Total ...		

Assinatura do Funcionário

Assinatura do Responsável

CC-3 Mão de Obra

Município de Coimbra

(designação da autarquia local)

Função: 241 Habitação
Serviço: 0038 BM-Bairro de Celas

Mês: Dezembro **Ano:** 2015

Nome do Funcionário	Nº Func.	Custo/Hora	Dia	Nº Horas	Custo Total
Angelo Gabriel Mano da Rosa Geraldo	1164	7,62		14,00	106,68
			10	7,00	53,34
			11	7,00	53,34
Elmano Costa Feitor de Noronha	848	7,62	11	7,00	53,34
				7,00	53,34
Manuel Fernando Nunes Ficher	135	8,24		10,00	82,40
			2	3,00	24,72
			11	7,00	57,68
Total ...					242,42

Assinatura do Funcionário

Assinatura do Responsável

CC-3 Mão de Obra

Município de Coimbra

(designação da autarquia local)

Função: 241 Habitação
Serviço: 0039 BM-Bairro da Fonte da Talha

Mês: Dezembro **Ano:** 2015

Nome do Funcionário	Nº Func.	Custo/Hora	Dia	Nº Horas	Custo Total
José Manuel Alves Serafino	2804	7,96		3,00	23,88
			2	3,00	23,88
Manuel Fernando Nunes Ficher	135	8,24		35,00	288,40
			15	7,00	57,68
			21	7,00	57,68
			22	7,00	57,68
			23	7,00	57,68
			28	7,00	57,68
Manuel Lopes da Silva	2430	5,44		42,00	228,48
			16	7,00	38,08
			18	7,00	38,08
			21	7,00	38,08
			22	7,00	38,08
			23	7,00	38,08
			28	7,00	38,08
Total ...					540,76

Assinatura do Funcionário

Assinatura do Responsável

CC-3 Mão de Obra

Município de Coimbra

(designação da autarquia local)

Função: 241 Habitação

Serviço: 0040 BM-Bairro da Fonte do Castanheiro

Mês: Dezembro **Ano:** 2015

Nome do Funcionário	Nº Func.	Custo/Hora	Dia	Nº Horas	Custo Total
Angelo Gabriel Mano da Rosa Geraldo	1164	7,62		28,00	213,36
			1	7,00	53,34
			2	7,00	53,34
			3	7,00	53,34
			4	7,00	53,34
Elmano Costa Feitor de Noronha	848	7,62		21,00	160,02
			1	7,00	53,34
			2	7,00	53,34
			4	7,00	53,34
Hugo Jorge Vítor Vieira	1895	5,47		10,00	54,70
			7	6,00	32,82
			9	4,00	21,88
José Manuel Alves Serafino	2804	7,96		3,00	23,88
			3	3,00	23,88
Manuel Fernando Nunes Ficher	135	8,24		14,00	115,36
			10	7,00	57,68
			10	7,00	57,68
Manuel Lopes da Silva	2430	5,44		28,00	152,32
			1	7,00	38,08
			2	7,00	38,08
			3	7,00	38,08
			4	7,00	38,08
Total ...					719,64

Assinatura do Funcionário

Assinatura do Responsável

CC-3 Mão de Obra

Município de Coimbra

(designação da autarquia local)

Função: 241 Habitação

Serviço: 0041 BM-Bairro das 28 Habitações da Conchada

Mês: Dezembro **Ano:** 2015

Nome do Funcionário	Nº Func.	Custo/Hora	Dia	Nº Horas	Custo Total
Elmano Costa Feitor de Noronha	848	7,62		12,00	91,44
			14	5,00	38,10
			15	7,00	53,34
Manuel Fernando Nunes Ficher	135	8,24		3,00	24,72
			1	3,00	24,72
Manuel Lopes da Silva	2430	5,44		14,00	76,16
			14	7,00	38,08
			15	7,00	38,08
Total ...					192,32

Assinatura do Funcionário

Assinatura do Responsável

CC-3 Mão de Obra

Município de Coimbra

(designação da autarquia local)

Função: 241 Habitação

Serviço: 0042 BM-Outros Bairros Municipais

Mês: Dezembro **Ano:** 2015

Nome do Funcionário	Nº Func.	Custo/Hora	Dia	Nº Horas	Custo Total
Angelo Gabriel Mano da Rosa Geraldo	1164	7,62		14,00	106,68
			7	7,00	53,34
			9	7,00	53,34
Total ...					106,68

Assinatura do Funcionário

Assinatura do Responsável

CC-3 Mão de Obra

Município de Coimbra

(designação da autarquia local)

Função: 241 Habitação
Serviço: 0043 Parque de Nómadas

Mês: **Ano:**

Nome do Funcionário	Nº Func.	Custo/Hora	Dia	Nº Horas	Custo Total
Manuel Fernando Nunes Ficher	135	8,24		3,00	24,72
			9	3,00	24,72
Total ...					24,72

Assinatura do Funcionário

Assinatura do Responsável

CC-3 Mão de Obra

Município de Coimbra

(designação da autarquia local)

Função: 251 Cultura
Serviço: 0046 Edif. Chiado

Mês: Dezembro **Ano:** 2015

Nome do Funcionário	Nº Func.	Custo/Hora	Dia	Nº Horas	Custo Total
Alvaro Manuel Serrano Moreira	685	9,70		3,50	33,95
			23	3,50	33,95
Carlos Alberto Baptista Domingues Russo	786	9,70		2,30	22,31
			17	2,30	22,31
Carlos Jorge Vitorino Brandão	70	8,24		3,50	28,84
			23	3,50	28,84
Cláudio Filipe Duarte Tavares	794	7,62		2,00	15,24
			17	2,00	15,24
José Manuel Cerejeira Rodrigues	1739	7,62		3,30	25,15
			9	3,30	25,15
Total ...					125,49

Assinatura do Funcionário

Assinatura do Responsável

CC-3 Mão de Obra

Município de Coimbra

(designação da autarquia local)

Função: 341 Mercados e feiras
Serviço: 0054 Mercado D. Pedro V

Mês: Dezembro **Ano:** 2015

Nome do Funcionário	Nº Func.	Custo/Hora	Dia	Nº Horas	Custo Total
Cláudio Filipe Duarte Tavares	794	7,62		6,60	50,30
			3	3,30	25,15
			9	3,30	25,15
João Paulo Gonçalves Sebastião	1953	5,78	7	3,30	19,07
				3,30	19,07
José Manuel Cerejeira Rodrigues	1739	7,62		7,60	57,92
			3	3,30	25,15
			9	3,30	25,15
			28	1,00	7,62
Total ...					127,29

Assinatura do Funcionário

Assinatura do Responsável

CC-3 Mão de Obra

Município de Coimbra

(designação da autarquia local)

Função: 246 Protecção do meio ambiente e conservação da nature

Serviço: 0055 Cemitério Municipal (Conchada)

Mês: Dezembro **Ano:** 2015

Nome do Funcionário	Nº Func.	Custo/Hora	Dia	Nº Horas	Custo Total
Américo Campos Santos	2602	5,92		4,50	26,64
			15	2,50	14,80
			17	2,00	11,84
Total ...					26,64

Assinatura do Funcionário

Assinatura do Responsável

CC-3 Mão de Obra

Município de Coimbra

(designação da autarquia local)

Função: 246 Protecção do meio ambiente e conservação da nature

Serviço: 0056 Centro Munic de Protecção Animal (Canil/Gatil)

Mês: Dezembro **Ano:** 2015

Nome do Funcionário	Nº Func.	Custo/Hora	Dia	Nº Horas	Custo Total
Carlos Alberto Baptista Domingues Russo	786	9,70		1,00	9,70
			14	1,00	9,70
Total ...					9,70

Assinatura do Funcionário

Assinatura do Responsável

CC-3 Mão de Obra

Município de Coimbra

(designação da autarquia local)

Função: 121 Protecção civil e luta contra incêndios

Serviço: 0073 Limpeza de Via/Conservação

Mês: Dezembro **Ano:** 2015

Nome do Funcionário	Nº Func.	Custo/Hora	Dia	Nº Horas	Custo Total
António José André Folhas	2047	12,69		1,40	17,77
			13	0,53	6,73
			23	0,87	11,04
António Luis Brandão Couceiro	2012	10,51		3,05	32,05
			14	0,93	9,77
			14	2,12	22,28
Bruno Lourenço Costa	2038	10,51		1,35	14,19
			5	0,53	5,57
			17	0,82	8,62
Bruno Manuel Sequeira Marques Pratas	2029	10,51		2,58	27,12
			15	1,78	18,71
			15	0,80	8,41
Carlos Alberto da Costa Pereira Simões Ferreira	271	14,43		1,07	15,44
			30	1,07	15,44
Carlos Manuel Amado Tomás	273	14,43		0,82	11,83
			17	0,82	11,83
Carlos Manuel Cabral Ficher	274	14,43		1,78	25,69
			15	1,78	25,69
Carlos Manuel Rebelo Carecho	756	12,19		3,78	46,08
			6	0,53	6,46
			12	0,82	10,00
			14	1,78	21,70
			20	0,65	7,92
Carlos Miguel Rodrigues Carvalho	713	12,19		2,00	24,38
			3	2,00	24,38
Celso Manuel Primo Eufrazio	2014	10,51		5,60	58,86
			10	2,67	28,06
			15	1,03	10,83
			29	0,83	8,72
			30	1,07	11,25
Cláudio Alexandre Costa Gonçalves	747	12,19		0,83	10,12
			29	0,83	10,12
Cláudio Gilberto Carvalho Rodrigues	750	12,19		1,62	19,75
			16	0,85	10,36
			28	0,77	9,39

Assinatura do Funcionário

Assinatura do Responsável

CC-3 Mão de Obra

Município de Coimbra

(designação da autarquia local)

Função: 121 Protecção civil e luta contra incêndios

Serviço: 0073 Limpeza de Via/Conservação

Mês: Dezembro **Ano:** 2015

Nome do Funcionário	Nº Func.	Custo/Hora	Dia	Nº Horas	Custo Total
Dino José Correia Caetano	2046	12,69		1,03	13,07
			15	1,03	13,07
Eduardo Manuel Fachada dos Santos	251	12,19		1,52	18,53
			19	1,00	12,19
			23	0,52	6,34
Fernando Nogueira da Silva	1455	14,43		1,05	15,15
			10	1,05	15,15
Heitor Mariano dos Santos	214	13,75		2,53	34,79
			5	0,53	7,29
			21	1,17	16,09
			29	0,83	11,41
Hélio António Dias Ferreira	2037	10,51		1,79	18,81
			12	0,42	4,41
			14	0,52	5,47
			16	0,85	8,93
Hugo Daniel dos Santos Pessoa Salvador	2021	10,51		2,24	23,54
			30	1,32	13,87
			30	0,92	9,67
Jorge Manuel Batista Antunes	2143	10,13		4,57	46,29
			12	0,82	8,31
			14	1,78	18,03
			20	0,65	6,58
			28	0,77	7,80
			29	0,55	5,57
Jorge Manuel Falcão Carvalho	751	12,19		2,37	28,89
			12	0,42	5,12
			14	0,52	6,34
			24	1,43	17,43
José Miguel Batista Mendes	2016	10,51		1,17	12,30
			21	1,17	12,30
José Miguel da Fonseca Primo	714	12,19		0,93	11,34
			2	0,93	11,34
Licínio Manuel Cunha Reis	2015	10,51		1,96	20,60
			6	0,53	5,57
			24	1,43	15,03

Assinatura do Funcionário

Assinatura do Responsável

CC-3 Mão de Obra

Município de Coimbra

(designação da autarquia local)

Função: 121 Protecção civil e luta contra incêndios

Serviço: 0073 Limpeza de Via/Conservação

Mês: Dezembro **Ano:** 2015

Nome do Funcionário	Nº Func.	Custo/Hora	Dia	Nº Horas	Custo Total
Luís Filipe Amaro Caetano	722	12,19		2,58	31,45
			15	1,78	21,70
			15	0,80	9,75
Luis Miguel Simões Silva	2013	10,51		0,78	8,20
			8	0,78	8,20
Manuel Dias Simões Serra	227	12,19		2,15	26,21
			1	0,98	11,95
			21	1,17	14,26
Marco António Caetano Ferreira	2045	10,51		2,98	31,32
			1	0,98	10,30
			3	2,00	21,02
Mário António Queirós Miranda	224	14,43		3,70	53,39
			10	2,67	38,53
			15	1,03	14,86
Miguel Bruno Jorge Ferreira Serra	755	12,19		2,67	32,55
			10	2,67	32,55
Miguel João Ribeiro	2032	10,51		3,05	32,05
			2	0,93	9,77
			14	2,12	22,28
Nelson João Branco Mendes	2145	10,13		1,05	10,64
			27	1,05	10,64
Nelson Ricardo de Assunção Lima	2149	10,13		0,90	9,12
			20	0,90	9,12
Paulo José Dias Serra	730	12,19		2,50	30,48
			8	0,78	9,51
			17	0,82	10,00
			20	0,90	10,97
Pedro Filipe Louro Pimenta dos Santos	2028	10,51		1,05	11,04
			10	1,05	11,04
Renato Alberto dos Santos Ferreira	2019	10,51		2,24	23,54
			30	1,32	13,87
			30	0,92	9,67
Ricardo Jorge Caetano Cancela	752	12,19		1,32	16,09
			30	1,32	16,09
Ricardo Jorge da Costa Marques	2039	10,51		3,12	32,79
			19	1,00	10,51

Assinatura do Funcionário

Assinatura do Responsável

CC-3 Mão de Obra

Município de Coimbra

(designação da autarquia local)

Função: 121 Protecção civil e luta contra incêndios

Serviço: 0073 Limpeza de Via/Conservação

Mês: Dezembro **Ano:** 2015

Nome do Funcionário	Nº Func.	Custo/Hora	Dia	Nº Horas	Custo Total
Ricardo Jorge da Costa Marques	2039	10,51		3,12	32,79
			23	0,87	9,14
			23	0,52	5,47
			23	0,73	7,67
Ricardo Jorge Rodrigues Neves	2027	10,51		0,73	7,67
			23	0,73	7,67
Rui Costa Pereira	743	12,19		0,55	6,70
			29	0,55	6,70
Samuel Vicente Carvalho Rodrigues	728	12,19		1,58	19,26
			13	0,53	6,46
			27	1,05	12,80
Telmo Alexandre Rodrigues Gonçalves	2044	10,51		1,60	16,82
			5	0,53	5,57
			30	1,07	11,25
Vitor Miguel de Almeida Martins	2146	10,13		2,41	24,42
			10	1,05	10,64
			14	0,43	4,36
			14	0,93	9,42
Total ...					970,33

Assinatura do Funcionário

Assinatura do Responsável

CC-3 Mão de Obra

Município de Coimbra

(designação da autarquia local)

Função: 232 Acção social
Serviço: 0243 Festa de Natal

Mês: Dezembro **Ano:** 2015

Nome do Funcionário	Nº Func.	Custo/Hora	Dia	Nº Horas	Custo Total
Alvaro Manuel Serrano Moreira	685	9,70		21,00	203,70
			2	7,00	67,90
			3	7,00	67,90
			4	7,00	67,90
António Mendes Caldeira	912	10,08	4	7,00	70,56
				7,00	70,56
Carlos Jorge Vitorino Brandão	70	8,24		21,00	173,04
			2	7,00	57,68
			3	7,00	57,68
			4	7,00	57,68
Jorge João Soares	686	7,96		21,00	167,16
			2	7,00	55,72
			3	7,00	55,72
			4	7,00	55,72
José Alberto Serrador Sangalhos	121	6,44		14,00	90,16
			3	7,00	45,08
			4	7,00	45,08
José Carlos Felícia Batista	2329	5,47		21,00	114,87
			2	7,00	38,29
			3	7,00	38,29
			4	7,00	38,29
José Luis Paiva Travassos	1276	7,62		14,00	106,68
			3	7,00	53,34
			4	7,00	53,34
Total ...					926,17

Assinatura do Funcionário

Assinatura do Responsável

CC-3 Mão de Obra

Município de Coimbra

(designação da autarquia local)

Função: 246 Protecção do meio ambiente e conservação da nature

Serviço: 0289 Desmatação

Mês: Dezembro **Ano:** 2015

Nome do Funcionário	Nº Func.	Custo/Hora	Dia	Nº Horas	Custo Total
Amilcar Manuel de Jesus Leitão	1211	8,24		7,00	57,68
			22	7,00	57,68
António Jesus Pereira	239	8,45		14,00	118,30
			22	7,00	59,15
			23	7,00	59,15
Fausto Sequeira Rodrigues	1847	6,61		28,00	185,08
			3	7,00	46,27
			22	7,00	46,27
			23	7,00	46,27
			24	7,00	46,27
Joel Filipe Ferreira Fernandes	2875	5,92		14,00	82,88
			7	7,00	41,44
			23	7,00	41,44
José António Tavares Patrício	2383	5,92		21,00	124,32
			14	7,00	41,44
			28	7,00	41,44
			29	7,00	41,44
Manuel da Conceição Nunes Gouveia	510	9,56		7,00	66,92
			28	7,00	66,92
Marco Paulo de Jesus Neves	1858	6,96		21,00	146,16
			7	7,00	48,72
			22	7,00	48,72
			23	7,00	48,72
Nuno Jorge Ferreira Borges	1862	6,27		126,00	790,02
			2	7,00	43,89
			3	7,00	43,89
			4	7,00	43,89
			7	7,00	43,89
			9	7,00	43,89
			10	7,00	43,89
			11	7,00	43,89
			14	7,00	43,89
			15	7,00	43,89
			16	7,00	43,89
			17	7,00	43,89
			18	7,00	43,89
			21	7,00	43,89

Assinatura do Funcionário

Assinatura do Responsável

CC-3 Mão de Obra

Município de Coimbra

(designação da autarquia local)

Função: 246 Protecção do meio ambiente e conservação da nature

Serviço: 0289 Desmatção

Mês: Dezembro **Ano:** 2015

Nome do Funcionário	Nº Func.	Custo/Hora	Dia	Nº Horas	Custo Total
Nuno Jorge Ferreira Borges	1862	6,27		126,00	790,02
			22	7,00	43,89
			23	7,00	43,89
			28	7,00	43,89
			29	7,00	43,89
			30	7,00	43,89
Paula Maria Figueiredo Nogueira	2876	5,92		21,00	124,32
			14	7,00	41,44
			28	7,00	41,44
			29	7,00	41,44
Pedro Miguel Vale Dinis	3433	5,92		14,00	82,88
			22	7,00	41,44
			23	7,00	41,44
Vitor Jorge Lopes Duarte Paiva	2879	5,92		7,00	41,44
			23	7,00	41,44
Total ...					1.820,00

Assinatura do Funcionário

Assinatura do Responsável

CC-3 Mão de Obra

Município de Coimbra

(designação da autarquia local)

Função: 246 Protecção do meio ambiente e conservação da nature

Serviço: 0291 Contentorização

Mês: Dezembro **Ano:** 2015

Nome do Funcionário	Nº Func.	Custo/Hora	Dia	Nº Horas	Custo Total
António Sequeira Ferreira	886	7,44		119,00	885,36
			1	7,00	52,08
			2	7,00	52,08
			3	7,00	52,08
			4	7,00	52,08
			7	7,00	52,08
			9	7,00	52,08
			10	7,00	52,08
			11	7,00	52,08
			14	7,00	52,08
			15	7,00	52,08
			16	7,00	52,08
			21	7,00	52,08
			22	7,00	52,08
			23	7,00	52,08
			24	7,00	52,08
			28	7,00	52,08
			29	7,00	52,08
			Fausto Sequeira Rodrigues	1847	6,61
16	7,00	46,27			
Fernando Calhau Canelas	1698	6,27		119,00	746,13
			1	7,00	43,89
			2	7,00	43,89
			3	7,00	43,89
			4	7,00	43,89
			7	7,00	43,89
			9	7,00	43,89
			10	7,00	43,89
			11	7,00	43,89
			14	7,00	43,89
			15	7,00	43,89
			16	7,00	43,89
			21	7,00	43,89
			22	7,00	43,89
			23	7,00	43,89
			24	7,00	43,89
			28	7,00	43,89
			29	7,00	43,89

Assinatura do Funcionário

Assinatura do Responsável

CC-3 Mão de Obra

Município de Coimbra

(designação da autarquia local)

Função: 246 Protecção do meio ambiente e conservação da nature

Serviço: 0291 Contentorização

Mês: Dezembro **Ano:** 2015

Nome do Funcionário	Nº Func.	Custo/Hora	Dia	Nº Horas	Custo Total
João António Simões Monteiro	143	7,79		7,00	54,53
			30	7,00	54,53
José António Tavares Patrício	2383	5,92		7,00	41,44
			24	7,00	41,44
Júlio Bernardo Rodrigues	1012	9,52		7,00	66,64
			31	7,00	66,64
Licínio Laranjeira Lopes	1446	7,27		147,00	1.068,69
			1	7,00	50,89
			2	7,00	50,89
			3	7,00	50,89
			4	7,00	50,89
			7	7,00	50,89
			9	7,00	50,89
			10	7,00	50,89
			11	7,00	50,89
			14	7,00	50,89
			15	7,00	50,89
			16	7,00	50,89
			17	7,00	50,89
			18	7,00	50,89
			21	7,00	50,89
			22	7,00	50,89
			23	7,00	50,89
			24	7,00	50,89
			28	7,00	50,89
			29	7,00	50,89
			30	7,00	50,89
31	7,00	50,89			
Luis Carlos Borges Neves	1856	6,27		14,00	87,78
			1	7,00	43,89
			2	7,00	43,89
Luís Filipe Alves dos Santos	521	9,00		91,00	819,00
			14	7,00	63,00
			15	7,00	63,00
			16	7,00	63,00
			17	7,00	63,00
			18	7,00	63,00

Assinatura do Funcionário

Assinatura do Responsável

CC-3 Mão de Obra

Município de Coimbra

(designação da autarquia local)

Função: 246 Protecção do meio ambiente e conservação da nature

Serviço: 0291 Contentorização

Mês: Dezembro **Ano:** 2015

Nome do Funcionário	Nº Func.	Custo/Hora	Dia	Nº Horas	Custo Total
Luís Filipe Alves dos Santos	521	9,00		91,00	819,00
			21	7,00	63,00
			22	7,00	63,00
			23	7,00	63,00
			24	7,00	63,00
			28	7,00	63,00
			29	7,00	63,00
			30	7,00	63,00
			31	7,00	63,00
			Valdemar Duarte dos Santos Costa	1503	7,27
18	7,00	50,89			
Vitor Manuel Rodrigues Ferreira Santos	1866	6,27		7,00	43,89
			30	7,00	43,89
Total ...					3.910,62

Assinatura do Funcionário

Assinatura do Responsável

CC-3 Mão de Obra

Município de Coimbra

(designação da autarquia local)

Função: 246 Protecção do meio ambiente e conservação da nature

Serviço: 0292 Serviço de Manutenção SUH

Mês: Dezembro **Ano:** 2015

Nome do Funcionário	Nº Func.	Custo/Hora	Dia	Nº Horas	Custo Total
António Joaquim Rodrigues Dias	97	8,80		7,00	61,60
			31	7,00	61,60
António Sequeira Ferreira	886	7,44		28,00	208,32
			17	7,00	52,08
			18	7,00	52,08
			30	7,00	52,08
			31	7,00	52,08
Fernando Calhau Canelas	1698	6,27		28,00	175,56
			17	7,00	43,89
			18	7,00	43,89
			30	7,00	43,89
			31	7,00	43,89
José António Tavares Patrício	2383	5,92		7,00	41,44
			31	7,00	41,44
Luis Bernardes Carvalho	1590	9,56		2,00	19,12
			16	2,00	19,12
Manuel da Conceição Nunes Gouveia	510	9,56		7,00	66,92
			31	7,00	66,92
Total ...					572,96

Assinatura do Funcionário

Assinatura do Responsável

CC-3 Mão de Obra

Município de Coimbra

(designação da autarquia local)

Função: 241 Habitação
Serviço: 0310 Obras Coercivas

Mês: Dezembro **Ano:** 2015

Nome do Funcionário	Nº Func.	Custo/Hora	Dia	Nº Horas	Custo Total
Américo Campos Santos	2602	5,92		2,50	14,80
			1	2,50	14,80
José António dos Santos Carvalho Neves	1167	6,82		3,50	23,87
			1	3,50	23,87
Total ...					38,67

Assinatura do Funcionário

Assinatura do Responsável

CC-3 Mão de Obra

Município de Coimbra

(designação da autarquia local)

Função: 241 Habitação
Serviço: 0311 Acções de Despejo

Mês: Dezembro **Ano:** 2015

Nome do Funcionário	Nº Func.	Custo/Hora	Dia	Nº Horas	Custo Total
Angelo Gabriel Mano da Rosa Geraldo	1164	7,62		7,00	53,34
			17	7,00	53,34
Elmano Costa Feitor de Noronha	848	7,62		33,00	251,46
			17	7,00	53,34
			18	7,00	53,34
			21	5,00	38,10
			22	7,00	53,34
23	7,00	53,34			
Manuel Fernando Nunes Ficher	135	8,24		7,00	57,68
			17	7,00	57,68
Manuel Lopes da Silva	2430	5,44		7,00	38,08
			17	7,00	38,08
Total ...					400,56

Assinatura do Funcionário

Assinatura do Responsável

CC-3 Mão de Obra

Município de Coimbra

(designação da autarquia local)

Função: 420 Transferências entre administrações
Serviço: 0357 UF Taveiro, Ameal e Arzila-Em espécie

Mês: Dezembro **Ano:** 2015

Nome do Funcionário	Nº Func.	Custo/Hora	Dia	Nº Horas	Custo Total
Alcides Manuel Mena Lopes	83	6,09		3,00	18,27
			10	3,00	18,27
António Jorge dos Santos Lopes Viegas	313	7,96		3,00	23,88
			10	3,00	23,88
Total ...					42,15

Assinatura do Funcionário

Assinatura do Responsável

CC-3 Mão de Obra

Município de Coimbra

(designação da autarquia local)

Função: 420 Transferências entre administrações

Serviço: 0367 UF Botão e Souselas-Em espécie

Mês: Dezembro **Ano:** 2015

Nome do Funcionário	Nº Func.	Custo/Hora	Dia	Nº Horas	Custo Total
Alcides Manuel Mena Lopes	83	6,09		2,00	12,18
			4	2,00	12,18
António Jorge dos Santos Lopes Viegas	313	7,96		2,00	15,92
			4	2,00	15,92
Total ...					28,10

Assinatura do Funcionário

Assinatura do Responsável

CC-3 Mão de Obra

Município de Coimbra

(designação da autarquia local)

Função: 420 Transferências entre administrações

Serviço: 0399 JF S. Silvestre-Em espécie

Mês: Dezembro **Ano:** 2015

Nome do Funcionário	Nº Func.	Custo/Hora	Dia	Nº Horas	Custo Total
Américo Campos Santos	2602	5,92		7,00	41,44
			7	7,00	41,44
Luis Fernando Ramos Dias	1277	7,10		1,00	7,10
			7	1,00	7,10
Luis Gabriel Batista Domingos	1242	7,62		21,00	160,02
			4	7,00	53,34
			7	7,00	53,34
			9	7,00	53,34
Manuel da Silva Santos	1329	8,24		21,00	173,04
			4	7,00	57,68
			7	7,00	57,68
			9	7,00	57,68
Total ...					381,60

Assinatura do Funcionário

Assinatura do Responsável

CC-3 Mão de Obra

Município de Coimbra

(designação da autarquia local)

Função: 420 Transferências entre administrações

Serviço: 0407 UF Trouxemil Torre Vilela-Em espécie

Mês: Dezembro **Ano:** 2015

Nome do Funcionário	Nº Func.	Custo/Hora	Dia	Nº Horas	Custo Total
Alcides Manuel Mena Lopes	83	6,09		1,00	6,09
			4	1,00	6,09
António Jorge dos Santos Lopes Viegas	313	7,96		1,00	7,96
			4	1,00	7,96
Total ...					14,05

Assinatura do Funcionário

Assinatura do Responsável

CC-3 Mão de Obra

Município de Coimbra

(designação da autarquia local)

Função: 111 Administração geral
Serviço: 0466 Edif. Paços do Concelho

Mês: Dezembro **Ano:** 2015

Nome do Funcionário	Nº Func.	Custo/Hora	Dia	Nº Horas	Custo Total
António José Pinheiro da Rosa	113	6,44		112,00	721,28
			1	7,00	45,08
			2	7,00	45,08
			3	7,00	45,08
			4	7,00	45,08
			7	7,00	45,08
			9	7,00	45,08
			10	7,00	45,08
			11	7,00	45,08
			14	7,00	45,08
			15	7,00	45,08
			16	7,00	45,08
			17	7,00	45,08
			18	7,00	45,08
	21	7,00	45,08		
	22	7,00	45,08		
	23	7,00	45,08		
António Júlio Rua de Figueiredo	421	7,62		42,00	320,04
			1	7,00	53,34
			14	7,00	53,34
			15	7,00	53,34
			16	7,00	53,34
			17	7,00	53,34
	23	7,00	53,34		
António Luis da Silva Simões	1273	9,70		17,50	169,75
			15	3,50	33,95
			16	7,00	67,90
	17	7,00	67,90		
Carlos Alberto Baptista Domingues Russo	786	9,70		15,60	151,32
			15	3,30	32,01
			16	7,00	67,90
			17	2,30	22,31
			22	1,00	9,70
	23	2,00	19,40		
Carlos Alberto Vilela Pimentel	1183	7,96		77,00	612,92
			1	7,00	55,72
			2	7,00	55,72
	3	7,00	55,72		

Assinatura do Funcionário

Assinatura do Responsável

CC-3 Mão de Obra

Município de Coimbra

(designação da autarquia local)

Função: 111 Administração geral
Serviço: 0466 Edif. Paços do Concelho

Mês: Dezembro **Ano:** 2015

Nome do Funcionário	Nº Func.	Custo/Hora	Dia	Nº Horas	Custo Total
Carlos Alberto Vilela Pimentel	1183	7,96		77,00	612,92
			4	7,00	55,72
			14	7,00	55,72
			15	7,00	55,72
			16	7,00	55,72
			17	7,00	55,72
			18	7,00	55,72
			28	7,00	55,72
			29	7,00	55,72
Carlos Manuel Inácio Henriques Simões	1175	7,44		133,00	989,52
			1	7,00	52,08
			2	7,00	52,08
			3	7,00	52,08
			4	7,00	52,08
			7	7,00	52,08
			9	7,00	52,08
			10	7,00	52,08
			11	7,00	52,08
			14	7,00	52,08
			15	7,00	52,08
			16	7,00	52,08
			17	7,00	52,08
			18	7,00	52,08
			21	7,00	52,08
			22	7,00	52,08
			23	7,00	52,08
			28	7,00	52,08
			29	7,00	52,08
			30	7,00	52,08
Carlos Manuel Rodrigues Escada	2328	5,47		119,00	650,93
			3	7,00	38,29
			4	7,00	38,29
			7	7,00	38,29
			9	7,00	38,29
			10	7,00	38,29
			11	7,00	38,29
			14	7,00	38,29
15	7,00	38,29			

Assinatura do Funcionário

Assinatura do Responsável

CC-3 Mão de Obra

Município de Coimbra

(designação da autarquia local)

Função: 111 Administração geral
Serviço: 0466 Edif. Paços do Concelho

Mês: Dezembro **Ano:** 2015

Nome do Funcionário	Nº Func.	Custo/Hora	Dia	Nº Horas	Custo Total
Carlos Manuel Rodrigues Escada	2328	5,47		119,00	650,93
			16	7,00	38,29
			17	7,00	38,29
			18	7,00	38,29
			21	7,00	38,29
			22	7,00	38,29
			23	7,00	38,29
			28	7,00	38,29
			29	7,00	38,29
			30	7,00	38,29
Carlos Silvério Lopes das Neves	470	7,62		14,00	106,68
			17	7,00	53,34
			18	7,00	53,34
Cláudio Filipe Duarte Tavares	794	7,62		22,50	171,47
			2	1,30	9,91
			9	3,30	25,15
			10	3,30	25,15
			15	3,30	25,15
			16	7,00	53,34
			17	2,30	17,53
22	2,00	15,24			
Diamantino Rodrigues Lourenço	1047	7,96		17,50	139,30
			15	3,50	27,86
			16	7,00	55,72
			17	7,00	55,72
Francisco José de Oliveira Taborda	2713	5,47		70,00	382,90
			1	7,00	38,29
			2	7,00	38,29
			3	7,00	38,29
			7	7,00	38,29
			14	7,00	38,29
			15	7,00	38,29
			16	7,00	38,29
			18	7,00	38,29
			21	7,00	38,29
			22	7,00	38,29

Assinatura do Funcionário

Assinatura do Responsável

CC-3 Mão de Obra

Município de Coimbra

(designação da autarquia local)

Função: 111 Administração geral
Serviço: 0466 Edif. Paços do Concelho

Mês: Dezembro **Ano:** 2015

Nome do Funcionário	Nº Func.	Custo/Hora	Dia	Nº Horas	Custo Total
João Carlos Carvalho Fontes	1954	5,78		126,00	728,28
			1	7,00	40,46
			2	7,00	40,46
			3	7,00	40,46
			4	7,00	40,46
			7	7,00	40,46
			9	7,00	40,46
			10	7,00	40,46
			11	7,00	40,46
			14	7,00	40,46
			15	7,00	40,46
			16	7,00	40,46
			17	7,00	40,46
			18	7,00	40,46
			21	7,00	40,46
			22	7,00	40,46
			23	7,00	40,46
	28	7,00	40,46		
	30	7,00	40,46		
João Manuel Miranda Duarte	1165	7,62		24,50	186,69
			15	3,50	26,67
			16	7,00	53,34
			17	7,00	53,34
			18	3,50	26,67
	21	3,50	26,67		
João Paulo Gonçalves Sebastião	1953	5,78		87,30	504,59
			1	7,00	40,46
			2	7,00	40,46
			3	7,00	40,46
			9	7,00	40,46
			10	7,00	40,46
			11	7,00	40,46
			14	7,00	40,46
			15	7,00	40,46
			16	7,00	40,46
			17	7,00	40,46
			18	7,00	40,46
			28	3,30	19,07

Assinatura do Funcionário

Assinatura do Responsável

CC-3 Mão de Obra

Município de Coimbra

(designação da autarquia local)

Função: 111 Administração geral
Serviço: 0466 Edif. Paços do Concelho

Mês: Dezembro **Ano:** 2015

Nome do Funcionário	Nº Func.	Custo/Hora	Dia	Nº Horas	Custo Total
João Paulo Gonçalves Sebastião	1953	5,78		87,30	504,59
			29	7,00	40,46
Joaquim João Neto Azenha	298	7,96		81,60	649,54
			1	7,00	55,72
			2	7,00	55,72
			3	7,00	55,72
			4	7,00	55,72
			10	5,00	39,80
			11	7,00	55,72
			14	7,00	55,72
			15	7,00	55,72
			16	3,30	26,27
			17	7,00	55,72
			18	7,00	55,72
			28	3,30	26,27
29	7,00	55,72			
José Avelino Duarte Vaz	372	9,35		49,00	458,15
			3	7,00	65,45
			4	7,00	65,45
			9	7,00	65,45
			10	7,00	65,45
			28	7,00	65,45
			29	7,00	65,45
			30	7,00	65,45
José Manuel Cerejeira Rodrigues	1739	7,62		4,60	35,06
			2	1,30	9,91
			10	3,30	25,15
José Manuel Fernandes Tavares	1285	10,08		126,00	1.270,08
			1	7,00	70,56
			2	7,00	70,56
			3	7,00	70,56
			4	7,00	70,56
			9	7,00	70,56
			10	7,00	70,56
			11	7,00	70,56
			14	7,00	70,56
			15	7,00	70,56
16	7,00	70,56			

Assinatura do Funcionário

Assinatura do Responsável

CC-3 Mão de Obra

Município de Coimbra

(designação da autarquia local)

Função: 111 Administração geral
Serviço: 0466 Edif. Paços do Concelho

Mês: Dezembro **Ano:** 2015

Nome do Funcionário	Nº Func.	Custo/Hora	Dia	Nº Horas	Custo Total
José Manuel Fernandes Tavares	1285	10,08		126,00	1.270,08
			17	7,00	70,56
			18	7,00	70,56
			21	7,00	70,56
			22	7,00	70,56
			23	7,00	70,56
			28	7,00	70,56
			29	7,00	70,56
			30	7,00	70,56
			Manuel Pereira Gaspar	1603	7,62
1	7,00	53,34			
2	7,00	53,34			
3	7,00	53,34			
4	7,00	53,34			
7	7,00	53,34			
9	7,00	53,34			
10	7,00	53,34			
11	7,00	53,34			
14	7,00	53,34			
15	7,00	53,34			
16	7,00	53,34			
17	7,00	53,34			
18	7,00	53,34			
21	7,00	53,34			
22	7,00	53,34			
23	7,00	53,34			
28	7,00	53,34			
29	7,00	53,34			
30	7,00	53,34			
Pedro Manuel de Melo da Silva	849	7,62		119,00	906,78
			1	7,00	53,34
			2	7,00	53,34
			3	7,00	53,34
			4	7,00	53,34
			7	7,00	53,34
			9	7,00	53,34
			11	7,00	53,34
			14	7,00	53,34

Assinatura do Funcionário

Assinatura do Responsável

CC-3 Mão de Obra

Município de Coimbra

(designação da autarquia local)

Função: 111 Administração geral
Serviço: 0466 Edif. Paços do Concelho

Mês: Dezembro **Ano:** 2015

Nome do Funcionário	Nº Func.	Custo/Hora	Dia	Nº Horas	Custo Total
Pedro Manuel de Melo da Silva	849	7,62		119,00	906,78
			15	7,00	53,34
			16	7,00	53,34
			18	7,00	53,34
			21	7,00	53,34
			22	7,00	53,34
			23	7,00	53,34
			28	7,00	53,34
			29	7,00	53,34
			30	7,00	53,34
Ricardo Jorge Tavares da Costa Folhas	1955	5,78		70,00	404,60
			1	7,00	40,46
			2	7,00	40,46
			3	7,00	40,46
			4	7,00	40,46
			11	7,00	40,46
			14	7,00	40,46
			15	7,00	40,46
			16	7,00	40,46
			17	7,00	40,46
18	7,00	40,46			
Total ...					10.573,34

Assinatura do Funcionário

Assinatura do Responsável

CC-3 Mão de Obra

Município de Coimbra

(designação da autarquia local)

Função: 111 Administração geral

Serviço: 0467 Edif. Casa Aninhas

Mês: Dezembro **Ano:** 2015

Nome do Funcionário	Nº Func.	Custo/Hora	Dia	Nº Horas	Custo Total
Carlos Alberto Baptista Domingues Russo	786	9,70		4,00	38,80
			21	2,00	19,40
			29	2,00	19,40
José Manuel Cerejeira Rodrigues	1739	7,62		2,00	15,24
			29	2,00	15,24
Total ...					54,04

Assinatura do Funcionário

Assinatura do Responsável

CC-3 Mão de Obra

Município de Coimbra

(designação da autarquia local)

Função: 111 Administração geral
Serviço: 0468 Edif. Pátio da Inquisição

Mês: Dezembro **Ano:** 2015

Nome do Funcionário	Nº Func.	Custo/Hora	Dia	Nº Horas	Custo Total
José Manuel Cerejeira Rodrigues	1739	7,62		2,30	17,53
			28	2,30	17,53
Total ...					17,53

Assinatura do Funcionário

Assinatura do Responsável

CC-3 Mão de Obra

Município de Coimbra

(designação da autarquia local)

Função: 111 Administração geral

Serviço: 0470 Edif. Arquivo Geral

Mês: Dezembro **Ano:** 2015

Nome do Funcionário	Nº Func.	Custo/Hora	Dia	Nº Horas	Custo Total
Luis Manuel Julião	1648	7,96		7,00	55,72
			9	7,00	55,72
Total ...					55,72

Assinatura do Funcionário

Assinatura do Responsável

CC-3 Mão de Obra

Município de Coimbra

(designação da autarquia local)

Função: 111 Administração geral
Serviço: 0472 Edif. Armazem da Pedrulha

Mês: Dezembro **Ano:** 2015

Nome do Funcionário	Nº Func.	Custo/Hora	Dia	Nº Horas	Custo Total
António José Viegas Ventura dos Santos	2437	5,44		10,50	57,12
			2	3,50	19,04
			3	3,50	19,04
			18	3,50	19,04
Carlos Alberto Baptista Domingues Russo	786	9,70	1	1,00	9,70
			30	2,00	19,40
Cláudio Filipe Duarte Tavares	794	7,62		1,00	7,62
			1	1,00	7,62
Jorge Manuel Mano da Rosa Geraldo	1608	7,62		7,00	53,34
			3	3,50	26,67
			18	3,50	26,67
José Ferreira Freitas Girio	2500	5,92		77,00	455,84
			1	7,00	41,44
			2	7,00	41,44
			3	7,00	41,44
			4	7,00	41,44
			7	7,00	41,44
			9	7,00	41,44
			10	7,00	41,44
			11	7,00	41,44
			21	7,00	41,44
			22	7,00	41,44
23	7,00	41,44			
José Manuel Cerejeira Rodrigues	1739	7,62		3,00	22,86
			1	1,00	7,62
			30	2,00	15,24
José Manuel da Silva Coutinho	1377	7,62		10,50	80,01
			2	3,50	26,67
			3	3,50	26,67
			18	3,50	26,67
Licínio José Carnaz Ferreira	56	10,08		7,00	70,56
			3	3,50	35,28
			18	3,50	35,28
Manuel Carlos Brandão	1187	10,08		21,00	211,68
			2	3,50	35,28
			3	3,50	35,28

Assinatura do Funcionário

Assinatura do Responsável

CC-3 Mão de Obra

Município de Coimbra

(designação da autarquia local)

Função: 111 Administração geral
Serviço: 0472 Edif. Armazem da Pedrulha

Mês: Dezembro **Ano:** 2015

Nome do Funcionário	Nº Func.	Custo/Hora	Dia	Nº Horas	Custo Total
Manuel Carlos Brandão	1187	10,08		21,00	211,68
			17	7,00	70,56
			18	7,00	70,56
Manuel Tiago dos Santos Almeida	1145	7,96		3,50	27,86
			18	3,50	27,86
Total ...					1.015,99

Assinatura do Funcionário

Assinatura do Responsável

CC-3 Mão de Obra

Município de Coimbra

(designação da autarquia local)

Função: 111 Administração geral

Serviço: 0475 Instalações do Algar

Mês: Dezembro **Ano:** 2015

Nome do Funcionário	Nº Func.	Custo/Hora	Dia	Nº Horas	Custo Total
Carlos Alberto Vilela Pimentel	1183	7,96		3,30	26,27
			30	3,30	26,27
Cláudio Filipe Duarte Tavares	794	7,62		1,30	9,91
			2	1,30	9,91
João Paulo Gonçalves Sebastião	1953	5,78		3,30	19,07
			30	3,30	19,07
Joaquim João Neto Azenha	298	7,96		3,30	26,27
			30	3,30	26,27
José Manuel Cerejeira Rodrigues	1739	7,62		1,30	9,91
			2	1,30	9,91
Total ...					91,43

Assinatura do Funcionário

Assinatura do Responsável

CC-3 Mão de Obra

Município de Coimbra

(designação da autarquia local)

Função: 111 Administração geral
Serviço: 0480 Antigo Edifício da P.S.P

Mês: Dezembro **Ano:** 2015

Nome do Funcionário	Nº Func.	Custo/Hora	Dia	Nº Horas	Custo Total
João Carlos Carvalho Fontes	1954	5,78		7,00	40,46
			29	7,00	40,46
Total ...					40,46

Assinatura do Funcionário

Assinatura do Responsável

CC-3 Mão de Obra

Município de Coimbra

(designação da autarquia local)

Função: 211 Ensino não superior
Serviço: 0487 Edif. Jardim de Infância de Andorinha

Mês: Dezembro **Ano:** 2015

Nome do Funcionário	Nº Func.	Custo/Hora	Dia	Nº Horas	Custo Total
Cláudio Filipe Duarte Tavares	794	7,62		2,00	15,24
			2	2,00	15,24
José Manuel Cerejeira Rodrigues	1739	7,62		2,00	15,24
			2	2,00	15,24
Total ...					30,48

Assinatura do Funcionário

Assinatura do Responsável

CC-3 Mão de Obra

Município de Coimbra

(designação da autarquia local)

Função: 211 Ensino não superior
Serviço: 0490 Edif. Jardim de Infância de Areeiro

Mês: Dezembro **Ano:** 2015

Nome do Funcionário	Nº Func.	Custo/Hora	Dia	Nº Horas	Custo Total
Carlos Alberto Baptista Domingues Russo	786	9,70		1,30	12,61
			22	1,30	12,61
Cláudio Filipe Duarte Tavares	794	7,62		1,30	9,91
			22	1,30	9,91
Total ...					22,52

Assinatura do Funcionário

Assinatura do Responsável

CC-3 Mão de Obra

Município de Coimbra

(designação da autarquia local)

Função: 211 Ensino não superior
Serviço: 0499 Edif. Jardim de Infância de Póvoa

Mês: Dezembro **Ano:** 2015

Nome do Funcionário	Nº Func.	Custo/Hora	Dia	Nº Horas	Custo Total
António Luis da Silva Simões	1273	9,70		24,50	237,65
			23	3,50	33,95
			28	7,00	67,90
			29	7,00	67,90
			30	7,00	67,90
Diamantino Rodrigues Lourenço	1047	7,96		24,50	195,02
			23	3,50	27,86
			28	7,00	55,72
			29	7,00	55,72
			30	7,00	55,72
João Manuel Miranda Duarte	1165	7,62		21,00	160,02
			28	7,00	53,34
			29	7,00	53,34
			30	7,00	53,34
Jorge João Soares	686	7,96		7,00	55,72
			30	7,00	55,72
José Carlos Felícia Batista	2329	5,47		7,00	38,29
			30	7,00	38,29
Total ...					686,70

Assinatura do Funcionário

Assinatura do Responsável

CC-3 Mão de Obra

Município de Coimbra

(designação da autarquia local)

Função: 211 Ensino não superior

Serviço: 0500 Edif. Jardim de Infância de Quinta das Flores

Mês: Dezembro **Ano:** 2015

Nome do Funcionário	Nº Func.	Custo/Hora	Dia	Nº Horas	Custo Total
António Luis da Silva Simões	1273	9,70		42,00	407,40
			3	7,00	67,90
			4	7,00	67,90
			7	7,00	67,90
			9	7,00	67,90
			10	7,00	67,90
			11	7,00	67,90
Carlos Silvério Lopes das Neves	470	7,62		14,00	106,68
			7	7,00	53,34
			11	7,00	53,34
Cláudio Filipe Duarte Tavares	794	7,62		3,30	25,15
			4	3,30	25,15
Diamantino Rodrigues Lourenço	1047	7,96		42,00	334,32
			3	7,00	55,72
			4	7,00	55,72
			7	7,00	55,72
			9	7,00	55,72
			10	7,00	55,72
			11	7,00	55,72
João Manuel Miranda Duarte	1165	7,62		42,00	320,04
			3	7,00	53,34
			4	7,00	53,34
			7	7,00	53,34
			9	7,00	53,34
			10	7,00	53,34
			11	7,00	53,34
José Manuel Cerejeira Rodrigues	1739	7,62		3,30	25,15
			4	3,30	25,15
Total ...					1.218,74

Assinatura do Funcionário

Assinatura do Responsável

CC-3 Mão de Obra

Município de Coimbra

(designação da autarquia local)

Função: 211 Ensino não superior

Serviço: 0506 Edif. Jardim de Infância de São Martinho de Árvore

Mês: **Ano:**

Nome do Funcionário	Nº Func.	Custo/Hora	Dia	Nº Horas	Custo Total
Carlos Alberto Baptista Domingues Russo	786	9,70		2,00	19,40
			14	2,00	19,40
Total ...					19,40

Assinatura do Funcionário

Assinatura do Responsável

CC-3 Mão de Obra

Município de Coimbra

(designação da autarquia local)

Função: 211 Ensino não superior

Serviço: 0519 Edif. EB1 Areeiro

Mês: Dezembro **Ano:** 2015

Nome do Funcionário	Nº Func.	Custo/Hora	Dia	Nº Horas	Custo Total
Carlos Alberto Baptista Domingues Russo	786	9,70		1,00	9,70
			22	1,00	9,70
Cláudio Filipe Duarte Tavares	794	7,62		1,00	7,62
			22	1,00	7,62
Total ...					17,32

Assinatura do Funcionário

Assinatura do Responsável

CC-3 Mão de Obra

Município de Coimbra

(designação da autarquia local)

Função: 211 Ensino não superior

Serviço: 0535 Edif. EB1 Vilela

Mês: Dezembro **Ano:** 2015

Nome do Funcionário	Nº Func.	Custo/Hora	Dia	Nº Horas	Custo Total
Cláudio Filipe Duarte Tavares	794	7,62		2,00	15,24
			10	2,00	15,24
Total ...					15,24

Assinatura do Funcionário

Assinatura do Responsável

CC-3 Mão de Obra

Município de Coimbra

(designação da autarquia local)

Função: 211 Ensino não superior
Serviço: 0544 Edif. EB1 Torres do Mondego

Mês: Dezembro **Ano:** 2015

Nome do Funcionário	Nº Func.	Custo/Hora	Dia	Nº Horas	Custo Total
António Pedro de Carvalho Fernandes	985	7,96		11,00	87,56
			21	7,00	55,72
			22	4,00	31,84
Avelino Roseiro Girão	1023	8,24		11,00	90,64
			21	7,00	57,68
			22	4,00	32,96
Luís Manuel Lopes Veiga	986	9,70		11,00	106,70
			21	7,00	67,90
			22	4,00	38,80
Total ...					284,90

Assinatura do Funcionário

Assinatura do Responsável

CC-3 Mão de Obra

Município de Coimbra

(designação da autarquia local)

Função: 211 Ensino não superior

Serviço: 0550 Edif. EB1 Vila Verde

Mês: Dezembro **Ano:** 2015

Nome do Funcionário	Nº Func.	Custo/Hora	Dia	Nº Horas	Custo Total
Carlos Alberto Baptista Domingues Russo	786	9,70		2,00	19,40
			14	2,00	19,40
Cláudio Filipe Duarte Tavares	794	7,62		2,00	15,24
			14	2,00	15,24
Total ...					34,64

Assinatura do Funcionário

Assinatura do Responsável

CC-3 Mão de Obra

Município de Coimbra

(designação da autarquia local)

Função: 211 Ensino não superior

Serviço: 0551 Edif. EB1 Vera Cruz

Mês: Dezembro **Ano:** 2015

Nome do Funcionário	Nº Func.	Custo/Hora	Dia	Nº Horas	Custo Total
António Pedro de Carvalho Fernandes	985	7,96		4,00	31,84
			18	4,00	31,84
Avelino Roseiro Girão	1023	8,24		4,00	32,96
			18	4,00	32,96
Luís Manuel Lopes Veiga	986	9,70		4,00	38,80
			18	4,00	38,80
Total ...					103,60

Assinatura do Funcionário

Assinatura do Responsável

CC-3 Mão de Obra

Município de Coimbra

(designação da autarquia local)

Função: 211 Ensino não superior

Serviço: 0553 Edif. EB1 Antuzede

Mês: Dezembro **Ano:** 2015

Nome do Funcionário	Nº Func.	Custo/Hora	Dia	Nº Horas	Custo Total
Cláudio Filipe Duarte Tavares	794	7,62		8,30	63,25
			10	1,30	9,91
			11	7,00	53,34
José Manuel Cerejeira Rodrigues	1739	7,62		10,30	78,49
			10	2,00	15,24
			10	1,30	9,91
			11	7,00	53,34
Total ...					141,74

Assinatura do Funcionário

Assinatura do Responsável

CC-3 Mão de Obra

Município de Coimbra

(designação da autarquia local)

Função: 211 Ensino não superior

Serviço: 0556 Edif. EB1 S. Silvestre

Mês: Dezembro **Ano:** 2015

Nome do Funcionário	Nº Func.	Custo/Hora	Dia	Nº Horas	Custo Total
Carlos Alberto Baptista Domingues Russo	786	9,70		1,30	12,61
			15	1,30	12,61
Cláudio Filipe Duarte Tavares	794	7,62		1,30	9,91
			15	1,30	9,91
Total ...					22,52

Assinatura do Funcionário

Assinatura do Responsável

CC-3 Mão de Obra

Município de Coimbra

(designação da autarquia local)

Função: 211 Ensino não superior

Serviço: 0558 Edif. EB1 Arzila

Mês: Dezembro **Ano:** 2015

Nome do Funcionário	Nº Func.	Custo/Hora	Dia	Nº Horas	Custo Total
Carlos Alberto Baptista Domingues Russo	786	9,70		4,00	38,80
			1	2,00	19,40
			15	2,00	19,40
Cláudio Filipe Duarte Tavares	794	7,62		4,00	30,48
			1	2,00	15,24
			15	2,00	15,24
José Manuel Cerejeira Rodrigues	1739	7,62		2,00	15,24
			1	2,00	15,24
Total ...					84,52

Assinatura do Funcionário

Assinatura do Responsável

CC-3 Mão de Obra

Município de Coimbra

(designação da autarquia local)

Função: 211 Ensino não superior

Serviço: 0566 Edif. EB1 Solum

Mês: Dezembro **Ano:** 2015

Nome do Funcionário	Nº Func.	Custo/Hora	Dia	Nº Horas	Custo Total
Hugo Jorge Vítor Vieira	1895	5,47		4,00	21,88
			1	4,00	21,88
Total ...					21,88

Assinatura do Funcionário

Assinatura do Responsável

CC-3 Mão de Obra

Município de Coimbra

(designação da autarquia local)

Função: 211 Ensino não superior
Serviço: 0568 Edif. EB1 S. Martinho do Bispo

Mês: Dezembro **Ano:** 2015

Nome do Funcionário	Nº Func.	Custo/Hora	Dia	Nº Horas	Custo Total
Alvaro Manuel Serrano Moreira	685	9,70		10,50	101,85
			15	3,50	33,95
			16	7,00	67,90
António Júlio Rua de Figueiredo	421	7,62		7,00	53,34
			18	7,00	53,34
António Luis da Silva Simões	1273	9,70		21,00	203,70
			2	7,00	67,90
			18	7,00	67,90
			22	7,00	67,90
António Mendes Caldeira	912	10,08		17,50	176,40
			1	7,00	70,56
			2	7,00	70,56
			7	3,50	35,28
Carlos Alberto Baptista Domingues Russo	786	9,70		5,30	51,41
			18	3,30	32,01
			30	2,00	19,40
Carlos Jorge Vitorino Brandão	70	8,24		17,50	144,20
			15	3,50	28,84
			16	7,00	57,68
			21	7,00	57,68
Carlos Manuel Rodrigues Escada	2328	5,47		7,00	38,29
			2	7,00	38,29
Carlos Silvério Lopes das Neves	470	7,62		42,00	320,04
			1	7,00	53,34
			2	7,00	53,34
			15	3,50	26,67
			16	7,00	53,34
			21	3,50	26,67
			22	7,00	53,34
			23	7,00	53,34
Cláudio Filipe Duarte Tavares	794	7,62		3,30	25,15
			18	3,30	25,15
Diamantino Rodrigues Lourenço	1047	7,96		28,00	222,88
			2	7,00	55,72
			18	7,00	55,72
			21	3,50	27,86
			22	7,00	55,72

Assinatura do Funcionário

Assinatura do Responsável

CC-3 Mão de Obra

Município de Coimbra

(designação da autarquia local)

Função: 211 Ensino não superior
Serviço: 0568 Edif. EB1 S. Martinho do Bispo

Mês: Dezembro **Ano:** 2015

Nome do Funcionário	Nº Func.	Custo/Hora	Dia	Nº Horas	Custo Total
Diamantino Rodrigues Lourenço	1047	7,96		28,00	222,88
			23	3,50	27,86
João Manuel Miranda Duarte	1165	7,62		7,00	53,34
			2	7,00	53,34
José Alberto Serrador Sangalhos	121	6,44		3,50	22,54
			7	3,50	22,54
José Avelino Duarte Vaz	372	9,35		14,00	130,90
			1	7,00	65,45
			2	7,00	65,45
José Luis Paiva Travassos	1276	7,62		3,50	26,67
			7	3,50	26,67
José Manuel Cerejeira Rodrigues	1739	7,62		2,00	15,24
			30	2,00	15,24
Total ...					1.585,95

Assinatura do Funcionário

Assinatura do Responsável

CC-3 Mão de Obra

Município de Coimbra

(designação da autarquia local)

Função: 211 Ensino não superior

Serviço: 0569 Edif. EB1 Espírito Santo de Touregas

Mês: Dezembro **Ano:** 2015

Nome do Funcionário	Nº Func.	Custo/Hora	Dia	Nº Horas	Custo Total
Alvaro Manuel Serrano Moreira	685	9,70		17,50	169,75
			22	7,00	67,90
			28	7,00	67,90
			29	3,50	33,95
Carlos Alberto Baptista Domingues Russo	786	9,70		8,30	80,51
			14	1,00	9,70
			21	2,00	19,40
			21	2,00	19,40
			23	1,30	12,61
29	2,00	19,40			
Carlos Jorge Vitorino Brandão	70	8,24		24,50	201,88
			22	7,00	57,68
			28	7,00	57,68
			29	3,50	28,84
30	7,00	57,68			
Cláudio Filipe Duarte Tavares	794	7,62		3,30	25,15
			14	1,30	9,91
21	2,00	15,24			
João Manuel Miranda Duarte	1165	7,62		14,00	106,68
			22	7,00	53,34
23	7,00	53,34			
Jorge João Soares	686	7,96		10,50	83,58
			28	7,00	55,72
29	3,50	27,86			
José Carlos Felícia Batista	2329	5,47		10,50	57,44
			28	7,00	38,29
29	3,50	19,15			
José Manuel Cerejeira Rodrigues	1739	7,62		2,00	15,24
			29	2,00	15,24
Total ...					740,23

Assinatura do Funcionário

Assinatura do Responsável

CC-3 Mão de Obra

Município de Coimbra

(designação da autarquia local)

Função: 211 Ensino não superior

Serviço: 0571 Edif. EB1 Fala

Mês: Dezembro **Ano:** 2015

Nome do Funcionário	Nº Func.	Custo/Hora	Dia	Nº Horas	Custo Total
Carlos Alberto Baptista Domingues Russo	786	9,70		1,00	9,70
			21	1,00	9,70
Cláudio Filipe Duarte Tavares	794	7,62		2,30	17,53
			18	1,30	9,91
			21	1,00	7,62
Total ...					27,23

Assinatura do Funcionário

Assinatura do Responsável

CC-3 Mão de Obra

Município de Coimbra

(designação da autarquia local)

Função: 211 Ensino não superior

Serviço: 0572 Edif. EB1 Almas de Freire

Mês: Dezembro **Ano:** 2015

Nome do Funcionário	Nº Func.	Custo/Hora	Dia	Nº Horas	Custo Total
Carlos Alberto Baptista Domingues Russo	786	9,70		1,00	9,70
			30	1,00	9,70
José Manuel Cerejeira Rodrigues	1739	7,62		1,00	7,62
			30	1,00	7,62
Total ...					17,32

Assinatura do Funcionário

Assinatura do Responsável

CC-3 Mão de Obra

Município de Coimbra

(designação da autarquia local)

Função: 211 Ensino não superior

Serviço: 0578 Edif. EB1 Conchada

Mês: Dezembro **Ano:** 2015

Nome do Funcionário	Nº Func.	Custo/Hora	Dia	Nº Horas	Custo Total	
Carlos Alberto Baptista Domingues Russo	786	9,70		6,00	58,20	
				21	2,00	19,40
				21	2,00	19,40
				29	2,00	19,40
Cláudio Filipe Duarte Tavares	794	7,62		2,00	15,24	
				21	2,00	15,24
José Manuel Cerejeira Rodrigues	1739	7,62		2,00	15,24	
				29	2,00	15,24
Total ...					88,68	

Assinatura do Funcionário

Assinatura do Responsável

CC-3 Mão de Obra

Município de Coimbra

(designação da autarquia local)

Função: 211 Ensino não superior

Serviço: 0582 Edif. EB1 Almedina

Mês: Dezembro **Ano:** 2015

Nome do Funcionário	Nº Func.	Custo/Hora	Dia	Nº Horas	Custo Total
Cláudio Filipe Duarte Tavares	794	7,62		2,00	15,24
			3	2,00	15,24
José Manuel Cerejeira Rodrigues	1739	7,62		2,00	15,24
			3	2,00	15,24
Total ...					30,48

Assinatura do Funcionário

Assinatura do Responsável

CC-3 Mão de Obra

Município de Coimbra

(designação da autarquia local)

Função: 211 Ensino não superior
Serviço: 0584 Edif. EB1 S. Bartolomeu

Mês: Dezembro **Ano:** 2015

Nome do Funcionário	Nº Func.	Custo/Hora	Dia	Nº Horas	Custo Total
Carlos Alberto Baptista Domingues Russo	786	9,70		5,30	51,41
			1	2,00	19,40
			18	3,30	32,01
Cláudio Filipe Duarte Tavares	794	7,62		7,30	55,63
			1	2,00	15,24
			3	1,30	9,91
			7	2,00	15,24
			18	2,00	15,24
José Manuel Cerejeira Rodrigues	1739	7,62		5,30	40,39
			1	2,00	15,24
			3	1,30	9,91
			7	2,00	15,24
Total ...					147,43

Assinatura do Funcionário

Assinatura do Responsável

CC-3 Mão de Obra

Município de Coimbra

(designação da autarquia local)

Função: 121 Protecção civil e luta contra incêndios
Serviço: 0590 Edif. Quartel Bombeiros Sapadores Coimbra

Mês: Dezembro **Ano:** 2015

Nome do Funcionário	Nº Func.	Custo/Hora	Dia	Nº Horas	Custo Total
Carlos Alberto Baptista Domingues Russo	786	9,70		1,00	9,70
			21	1,00	9,70
Cláudio Filipe Duarte Tavares	794	7,62		1,00	7,62
			21	1,00	7,62
João Paulo Gonçalves Sebastião	1953	5,78		1,30	7,51
			7	1,30	7,51
Total ...					24,83

Assinatura do Funcionário

Assinatura do Responsável

CC-3 Mão de Obra

Município de Coimbra

(designação da autarquia local)

Função: 122 Policia municipal
Serviço: 0592 Edif. Polícia Municipal

Mês: Dezembro **Ano:** 2015

Nome do Funcionário	Nº Func.	Custo/Hora	Dia	Nº Horas	Custo Total
António Manuel Gonçalves Rodrigues	2323	5,47		2,50	13,68
			16	2,50	13,68
Jorge Manuel Cordeiro de Jesus	1659	9,00		2,50	22,50
			16	2,50	22,50
Total ...					36,18

Assinatura do Funcionário

Assinatura do Responsável

CC-3 Mão de Obra

Município de Coimbra

(designação da autarquia local)

Função: 251 Cultura

Serviço: 0593 Edif. Casa Municipal da Cultura

Mês: Dezembro **Ano:** 2015

Nome do Funcionário	Nº Func.	Custo/Hora	Dia	Nº Horas	Custo Total
João Paulo Gonçalves Sebastião	1953	5,78		2,00	11,56
			7	2,00	11,56
Total ...					11,56

Assinatura do Funcionário

Assinatura do Responsável

CC-3 Mão de Obra

Município de Coimbra

(designação da autarquia local)

Função: 251 Cultura

Serviço: 0595 Ed. Centr Conv. Espaço Cult. Convento S. Francisco

Mês: Dezembro **Ano:** 2015

Nome do Funcionário	Nº Func.	Custo/Hora	Dia	Nº Horas	Custo Total
Alvaro Manuel Serrano Moreira	685	9,70		17,50	169,75
			1	7,00	67,90
			14	7,00	67,90
			15	3,50	33,95
António Luis da Silva Simões	1273	9,70		17,50	169,75
			1	7,00	67,90
			14	7,00	67,90
			15	3,50	33,95
Carlos Jorge Vitorino Brandão	70	8,24		17,50	144,20
			1	7,00	57,68
			14	7,00	57,68
			15	3,50	28,84
Diamantino Rodrigues Lourenço	1047	7,96		17,50	139,30
			1	7,00	55,72
			14	7,00	55,72
			15	3,50	27,86
João Manuel Miranda Duarte	1165	7,62		17,50	133,35
			1	7,00	53,34
			14	7,00	53,34
			15	3,50	26,67
Jorge João Soares	686	7,96		7,00	55,72
			1	7,00	55,72
José Alberto Serrador Sangalhos	121	6,44		7,00	45,08
			1	7,00	45,08
José Carlos Felícia Batista	2329	5,47		7,00	38,29
			1	7,00	38,29
José Luis Paiva Travassos	1276	7,62		7,00	53,34
			1	7,00	53,34
Manuel José Carvalho Alves	1578	7,62		7,00	53,34
			14	7,00	53,34
Total ...					1.002,12

Assinatura do Funcionário

Assinatura do Responsável

CC-3 Mão de Obra

Município de Coimbra

(designação da autarquia local)

Função: 332 Transportes aéreos
Serviço: 0629 Aeródromo Bissaya Barreto

Mês: Dezembro **Ano:** 2015

Nome do Funcionário	Nº Func.	Custo/Hora	Dia	Nº Horas	Custo Total
Carlos Alberto Baptista Domingues Russo	786	9,70		2,30	22,31
			28	2,30	22,31
José Manuel Cerejeira Rodrigues	1739	7,62		2,30	17,53
			28	2,30	17,53
Total ...					39,84

Assinatura do Funcionário

Assinatura do Responsável

CC-3 Mão de Obra

Município de Coimbra

(designação da autarquia local)

Função: 331 Transportes rodoviários
Serviço: 0647 Viad. e arr. - UF Coimbra

Mês: Dezembro **Ano:** 2015

Nome do Funcionário	Nº Func.	Custo/Hora	Dia	Nº Horas	Custo Total
Adelino Mercador Pires Correia	997	8,00		108,50	868,00
			1	7,00	56,00
			2	7,00	56,00
			3	7,00	56,00
			4	7,00	56,00
			7	7,00	56,00
			9	7,00	56,00
			10	7,00	56,00
			11	7,00	56,00
			14	7,00	56,00
			15	7,00	56,00
			16	7,00	56,00
			17	7,00	56,00
			18	3,50	28,00
	21	7,00	56,00		
	22	7,00	56,00		
	23	7,00	56,00		
Alberto Ferraz dos Santos	1239	6,82		24,50	167,09
			1	7,00	47,74
			2	7,00	47,74
			23	3,50	23,87
	29	7,00	47,74		
Américo Campos Santos	2602	5,92		43,00	254,56
			1	2,00	11,84
			3	7,00	41,44
			11	3,50	20,72
			14	3,50	20,72
			15	4,50	26,64
			17	5,00	29,60
			21	7,00	41,44
			23	7,00	41,44
	29	3,50	20,72		
António Ferreira Pato	1046	7,96		40,50	322,38
			1	1,00	7,96
			2	7,00	55,72
			3	7,00	55,72
			10	1,00	7,96
	18	3,50	27,86		

Assinatura do Funcionário

Assinatura do Responsável

CC-3 Mão de Obra

Município de Coimbra

(designação da autarquia local)

Função: 331 Transportes rodoviários
Serviço: 0647 Viad. e arr. - UF Coimbra

Mês: Dezembro **Ano:** 2015

Nome do Funcionário	Nº Func.	Custo/Hora	Dia	Nº Horas	Custo Total
António Ferreira Pato	1046	7,96		40,50	322,38
			21	7,00	55,72
			22	7,00	55,72
			23	7,00	55,72
António José Pinheiro da Rosa	113	6,44		21,00	135,24
			28	7,00	45,08
			29	7,00	45,08
			30	7,00	45,08
António Júlio Rua de Figueiredo	421	7,62		7,00	53,34
			4	7,00	53,34
António Mendes Caldeira	912	10,08		3,50	35,28
			7	3,50	35,28
Arnaldo José Vilela Pimentel	1452	7,44		111,00	825,84
			1	7,00	52,08
			2	7,00	52,08
			7	6,00	44,64
			9	7,00	52,08
			10	7,00	52,08
			11	7,00	52,08
			14	7,00	52,08
			15	3,50	26,04
			16	7,00	52,08
			17	7,00	52,08
			18	3,50	26,04
			21	7,00	52,08
			22	7,00	52,08
			23	7,00	52,08
			28	7,00	52,08
			29	7,00	52,08
30	7,00	52,08			
Carlos Jorge Vitorino Brandão	70	8,24		7,00	57,68
			9	7,00	57,68
Carlos Silvério Lopes das Neves	470	7,62		7,00	53,34
			4	7,00	53,34
Daniel Isidoro Sequeira	2429	5,92		97,50	577,20
			1	7,00	41,44
			2	7,00	41,44

Assinatura do Funcionário

Assinatura do Responsável

CC-3 Mão de Obra

Município de Coimbra

(designação da autarquia local)

Função: 331 Transportes rodoviários

Serviço: 0647 Viad. e arr. - UF Coimbra

Mês: Dezembro **Ano:** 2015

Nome do Funcionário	Nº Func.	Custo/Hora	Dia	Nº Horas	Custo Total
Daniel Isidoro Sequeira	2429	5,92		97,50	577,20
			3	7,00	41,44
			4	7,00	41,44
			9	3,00	17,76
			10	7,00	41,44
			11	7,00	41,44
			14	7,00	41,44
			15	7,00	41,44
			16	7,00	41,44
			17	7,00	41,44
			18	3,50	20,72
			21	7,00	41,44
			22	7,00	41,44
			23	7,00	41,44
Delfim Ferreira Lopes	2069	5,92		63,00	372,96
			1	7,00	41,44
			2	7,00	41,44
			3	7,00	41,44
			9	7,00	41,44
			10	7,00	41,44
			21	7,00	41,44
			22	7,00	41,44
			23	7,00	41,44
			28	7,00	41,44
Domingos Alberto Rosa Ferreira	828	6,27		59,50	373,07
			1	7,00	43,89
			2	7,00	43,89
			3	7,00	43,89
			4	7,00	43,89
			7	7,00	43,89
			9	7,00	43,89
			10	7,00	43,89
			11	3,50	21,95
			28	7,00	43,89
Eduardo dos Santos Valério	845	10,08		91,50	922,32
			1	6,00	60,48
			2	7,00	70,56
			3	6,00	60,48

Assinatura do Funcionário

Assinatura do Responsável

CC-3 Mão de Obra

Município de Coimbra

(designação da autarquia local)

Função: 331 Transportes rodoviários

Serviço: 0647 Viad. e arr. - UF Coimbra

Mês: Dezembro **Ano:** 2015

Nome do Funcionário	Nº Func.	Custo/Hora	Dia	Nº Horas	Custo Total
Eduardo dos Santos Valério	845	10,08		91,50	922,32
			4	5,00	50,40
			7	7,00	70,56
			9	7,00	70,56
			10	7,00	70,56
			11	2,00	20,16
			11	1,50	15,12
			14	7,00	70,56
			15	7,00	70,56
			16	7,00	70,56
			17	3,50	35,28
			21	4,50	45,36
			22	7,00	70,56
			23	7,00	70,56
Fernando Alberto Ramos de Almeida	1191	8,24		69,00	568,56
			1	7,00	57,68
			2	7,00	57,68
			7	6,00	49,44
			9	7,00	57,68
			10	7,00	57,68
			11	7,00	57,68
			14	7,00	57,68
			15	7,00	57,68
			16	7,00	57,68
17	7,00	57,68			
Fernando Carvalho Rodrigues	2609	5,92		28,00	165,76
			22	7,00	41,44
			23	7,00	41,44
			29	7,00	41,44
			30	7,00	41,44
Fernando Pessoa Lourenço	1087	7,27		51,50	374,41
			1	7,00	50,89
			2	7,00	50,89
			7	6,00	43,62
			9	7,00	50,89
			10	7,00	50,89
			11	3,50	25,45
			14	7,00	50,89

Assinatura do Funcionário

Assinatura do Responsável

CC-3 Mão de Obra

Município de Coimbra

(designação da autarquia local)

Função: 331 Transportes rodoviários
Serviço: 0647 Viad. e arr. - UF Coimbra

Mês: Dezembro **Ano:** 2015

Nome do Funcionário	Nº Func.	Custo/Hora	Dia	Nº Horas	Custo Total
Fernando Pessoa Lourenço	1087	7,27		51,50	374,41
			15	7,00	50,89
Fernando Simões Nascimento Duarte	2613	5,92		52,50	310,80
			1	3,50	20,72
			2	3,50	20,72
			3	3,50	20,72
			7	7,00	41,44
			9	3,50	20,72
			11	3,50	20,72
			15	3,50	20,72
			15	3,50	20,72
			21	7,00	41,44
			22	7,00	41,44
23	7,00	41,44			
Gilberto Simões Martins	855	6,44		43,50	280,14
			4	5,00	32,20
			16	7,00	45,08
			17	7,00	45,08
			18	3,50	22,54
			21	7,00	45,08
			22	7,00	45,08
23	7,00	45,08			
Henrique José da Costa	1169	10,08		43,00	433,44
			1	1,00	10,08
			2	3,50	35,28
			3	7,00	70,56
			18	3,50	35,28
			21	7,00	70,56
			22	7,00	70,56
			23	7,00	70,56
			28	7,00	70,56
João Armindo Ferreira da Costa	1192	7,96		95,50	760,18
			1	7,00	55,72
			2	7,00	55,72
			7	7,00	55,72
			9	7,00	55,72
			10	7,00	55,72
			11	2,00	15,92

Assinatura do Funcionário

Assinatura do Responsável

CC-3 Mão de Obra

Município de Coimbra

(designação da autarquia local)

Função: 331 Transportes rodoviários

Serviço: 0647 Viad. e arr. - UF Coimbra

Mês: Dezembro **Ano:** 2015

Nome do Funcionário	Nº Func.	Custo/Hora	Dia	Nº Horas	Custo Total
João Armindo Ferreira da Costa	1192	7,96		95,50	760,18
			11	1,50	11,94
			14	7,00	55,72
			15	7,00	55,72
			16	7,00	55,72
			17	3,50	27,86
			21	4,50	35,82
			22	7,00	55,72
			28	7,00	55,72
			29	7,00	55,72
			30	7,00	55,72
João Carlos Ferreira Brandão	1568	7,62		73,00	556,26
			1	6,00	45,72
			2	7,00	53,34
			3	6,00	45,72
			4	5,00	38,10
			7	7,00	53,34
			9	7,00	53,34
			10	7,00	53,34
			11	2,00	15,24
			11	1,50	11,43
			14	7,00	53,34
			15	7,00	53,34
			16	7,00	53,34
			17	3,50	26,67
João Cortesão Lobato Peixoto	1238	6,82		47,50	323,95
			1	1,00	6,82
			2	7,00	47,74
			3	7,00	47,74
			10	1,00	6,82
			18	3,50	23,87
			21	7,00	47,74
			22	7,00	47,74
			23	7,00	47,74
			28	7,00	47,74
Joaquim Louro Simões Pessoa	1111	10,08		126,00	1.270,08
			1	7,00	70,56
		2	7,00	70,56	

Assinatura do Funcionário

Assinatura do Responsável

CC-3 Mão de Obra

Município de Coimbra

(designação da autarquia local)

Função: 331 Transportes rodoviários
Serviço: 0647 Viad. e arr. - UF Coimbra

Mês: Dezembro **Ano:** 2015

Nome do Funcionário	Nº Func.	Custo/Hora	Dia	Nº Horas	Custo Total
Joaquim Louro Simões Pessoa	1111	10,08		126,00	1.270,08
			3	7,00	70,56
			4	7,00	70,56
			7	7,00	70,56
			9	7,00	70,56
			11	7,00	70,56
			14	7,00	70,56
			15	7,00	70,56
			16	7,00	70,56
			17	7,00	70,56
			18	7,00	70,56
			21	7,00	70,56
			22	7,00	70,56
			23	7,00	70,56
	28	7,00	70,56		
	29	7,00	70,56		
	30	7,00	70,56		
Jorge João Soares	686	7,96		14,00	111,44
			7	7,00	55,72
			9	7,00	55,72
José Alberto Serrador Sangalhos	121	6,44		3,50	22,54
			7	3,50	22,54
José António dos Santos Carvalho Neves	1167	6,82		47,50	323,95
			7	2,00	13,64
			9	7,00	47,74
			14	3,50	23,87
			15	7,00	47,74
			21	7,00	47,74
			22	7,00	47,74
			23	7,00	47,74
			29	3,50	23,87
	30	3,50	23,87		
Lúcio Manuel Dias Gonçalves	2519	7,27		7,00	50,89
			28	7,00	50,89
Luis Fernando Ramos Dias	1277	7,10		7,00	49,70
			29	7,00	49,70

Assinatura do Funcionário

Assinatura do Responsável

CC-3 Mão de Obra

Município de Coimbra

(designação da autarquia local)

Função: 331 Transportes rodoviários
Serviço: 0647 Viad. e arr. - UF Coimbra

Mês: Dezembro **Ano:** 2015

Nome do Funcionário	Nº Func.	Custo/Hora	Dia	Nº Horas	Custo Total
Luís Jegundo da Fonseca	813	7,96		105,00	835,80
			1	7,00	55,72
			2	7,00	55,72
			3	7,00	55,72
			4	7,00	55,72
			7	7,00	55,72
			9	7,00	55,72
			10	7,00	55,72
			11	7,00	55,72
			14	7,00	55,72
			15	7,00	55,72
			16	7,00	55,72
			17	7,00	55,72
			18	3,50	27,86
	21	7,00	55,72		
	22	3,50	27,86		
	23	7,00	55,72		
Manuel António Ribeiro Branco	1198	6,82		40,50	276,21
			1	1,00	6,82
			2	7,00	47,74
			3	7,00	47,74
			10	1,00	6,82
			18	3,50	23,87
			21	7,00	47,74
			22	7,00	47,74
	23	7,00	47,74		
Manuel da Silva Bernardes Simões	1096	7,27		45,50	330,79
			9	7,00	50,89
			10	7,00	50,89
			11	7,00	50,89
			14	7,00	50,89
			15	7,00	50,89
			16	3,50	25,45
	17	7,00	50,89		
Manuel da Silva Rosa	2325	5,47		105,00	574,37
			1	3,50	19,15
			2	3,50	19,15
			7	3,50	19,15

Assinatura do Funcionário

Assinatura do Responsável

CC-3 Mão de Obra

Município de Coimbra

(designação da autarquia local)

Função: 331 Transportes rodoviários
Serviço: 0647 Viad. e arr. - UF Coimbra

Mês: Dezembro **Ano:** 2015

Nome do Funcionário	Nº Func.	Custo/Hora	Dia	Nº Horas	Custo Total
Manuel da Silva Rosa	2325	5,47		105,00	574,37
			9	7,00	38,29
			10	7,00	38,29
			11	7,00	38,29
			14	7,00	38,29
			15	7,00	38,29
			16	7,00	38,29
			17	7,00	38,29
			18	3,50	19,15
			21	7,00	38,29
			22	7,00	38,29
			23	7,00	38,29
			28	7,00	38,29
			29	7,00	38,29
	30	7,00	38,29		
Manuel José Carvalho Alves	1578	7,62		70,00	533,40
			1	7,00	53,34
			2	7,00	53,34
			3	7,00	53,34
			4	7,00	53,34
			7	7,00	53,34
			9	7,00	53,34
			10	7,00	53,34
			11	7,00	53,34
			15	7,00	53,34
	16	7,00	53,34		
Paulino Jorge Nogueira Lapo	2610	5,92		76,00	449,92
			1	7,00	41,44
			2	7,00	41,44
			3	7,00	41,44
			4	7,00	41,44
			9	7,00	41,44
			10	7,00	41,44
			14	7,00	41,44
			15	7,00	41,44
			22	7,00	41,44
			23	1,00	5,92
			23	5,00	29,60

Assinatura do Funcionário

Assinatura do Responsável

CC-3 Mão de Obra

Município de Coimbra

(designação da autarquia local)

Função: 331 Transportes rodoviários
Serviço: 0647 Viad. e arr. - UF Coimbra

Mês: Dezembro **Ano:** 2015

Nome do Funcionário	Nº Func.	Custo/Hora	Dia	Nº Horas	Custo Total
Paulino Jorge Nogueira Lapo	2610	5,92		76,00	449,92
			28	7,00	41,44
Pedro Miguel de Jesus Rosa	2326	5,47		118,50	648,21
			1	6,00	32,82
			3	6,00	32,82
			4	5,00	27,35
			7	7,00	38,29
			9	7,00	38,29
			10	3,50	19,15
			10	3,50	19,15
			11	7,00	38,29
			14	7,00	38,29
			15	7,00	38,29
			16	7,00	38,29
			17	7,00	38,29
			18	3,50	19,15
			21	7,00	38,29
			22	7,00	38,29
			23	7,00	38,29
			28	7,00	38,29
29	7,00	38,29			
30	7,00	38,29			
Pedro Miguel Ferreira Bessa	2607	5,92		52,50	310,80
			2	3,50	20,72
			4	7,00	41,44
			10	7,00	41,44
			11	7,00	41,44
			14	7,00	41,44
			15	7,00	41,44
			16	7,00	41,44
22	7,00	41,44			
Rogério Murta da Silva	2431	5,44		39,50	214,88
			1	1,00	5,44
			2	7,00	38,08
			3	7,00	38,08
			18	3,50	19,04
			21	7,00	38,08
22	7,00	38,08			

Assinatura do Funcionário

Assinatura do Responsável

CC-3 Mão de Obra

Município de Coimbra

(designação da autarquia local)

Função: 331 Transportes rodoviários
Serviço: 0647 Viad. e arr. - UF Coimbra

Mês: Dezembro **Ano:** 2015

Nome do Funcionário	Nº Func.	Custo/Hora	Dia	Nº Horas	Custo Total
Rogério Murta da Silva	2431	5,44		39,50	214,88
			23	7,00	38,08
Silvio Leal Ferreira	1515	6,27		21,00	131,67
			28	7,00	43,89
			29	7,00	43,89
			30	7,00	43,89
Valdemar Ferreira Machado	2327	5,92		28,00	165,76
			7	7,00	41,44
			22	7,00	41,44
			28	7,00	41,44
			29	3,50	20,72
			30	3,50	20,72
Total ...					15.092,21

Assinatura do Funcionário

Assinatura do Responsável

CC-3 Mão de Obra

Município de Coimbra

(designação da autarquia local)

Função: 331 Transportes rodoviários
Serviço: 0650 Viad. e arr. - UF Antuzede e Vil de Matos

Mês: Dezembro **Ano:** 2015

Nome do Funcionário	Nº Func.	Custo/Hora	Dia	Nº Horas	Custo Total
João Cortesão Lobato Peixoto	1238	6,82		2,00	13,64
			11	2,00	13,64
Manuel António Ribeiro Branco	1198	6,82		2,00	13,64
			11	2,00	13,64
Rogério Murta da Silva	2431	5,44		2,00	10,88
			11	2,00	10,88
Total ...					38,16

Assinatura do Funcionário

Assinatura do Responsável

CC-3 Mão de Obra

Município de Coimbra

(designação da autarquia local)

Função: 331 Transportes rodoviários

Serviço: 0654 Viadutos e arruamentos - Freg Brasfemes

Mês: Dezembro **Ano:** 2015

Nome do Funcionário	Nº Func.	Custo/Hora	Dia	Nº Horas	Custo Total
Fernando Carvalho Rodrigues	2609	5,92		28,00	165,76
			4	7,00	41,44
			7	7,00	41,44
			9	7,00	41,44
			11	7,00	41,44
Luis Fernando Ramos Dias	1277	7,10		1,00	7,10
			9	1,00	7,10
Pedro Miguel Ferreira Bessa	2607	5,92		3,50	20,72
			3	3,50	20,72
Silvio Leal Ferreira	1515	6,27		31,50	197,51
			3	3,50	21,95
			4	7,00	43,89
			7	7,00	43,89
			9	7,00	43,89
			11	7,00	43,89
Total ...					391,09

Assinatura do Funcionário

Assinatura do Responsável

CC-3 Mão de Obra

Município de Coimbra

(designação da autarquia local)

Função: 331 Transportes rodoviários
Serviço: 0655 Viad. e arr. - UF Castelo Viegas e Sta Clara

Mês: Dezembro **Ano:** 2015

Nome do Funcionário	Nº Func.	Custo/Hora	Dia	Nº Horas	Custo Total
Alberto Ferraz dos Santos	1239	6,82		3,50	23,87
			3	3,50	23,87
António Ferreira Pato	1046	7,96		11,00	87,56
			1	6,00	47,76
			4	5,00	39,80
Eduardo dos Santos Valério	845	10,08		4,50	45,36
			1	1,00	10,08
			17	3,50	35,28
Fernando Simões Nascimento Duarte	2613	5,92		3,30	19,54
			31	3,30	19,54
Henrique José da Costa	1169	10,08		11,00	110,88
			1	6,00	60,48
			4	5,00	50,40
João Armindo Ferreira da Costa	1192	7,96		3,50	27,86
			17	3,50	27,86
João Carlos Ferreira Brandão	1568	7,62		1,00	7,62
			1	1,00	7,62
João Cortesão Lobato Peixoto	1238	6,82		11,00	75,02
			1	6,00	40,92
			4	5,00	34,10
José António dos Santos Carvalho Neves	1167	6,82		3,30	22,51
			31	3,30	22,51
Luis Fernando Ramos Dias	1277	7,10		3,50	24,85
			3	3,50	24,85
Manuel António Ribeiro Branco	1198	6,82		11,00	75,02
			1	6,00	40,92
			4	5,00	34,10
Pedro Miguel de Jesus Rosa	2326	5,47		1,00	5,47
			1	1,00	5,47
Rogério Murta da Silva	2431	5,44		11,00	59,84
			1	6,00	32,64
			4	5,00	27,20
Total ...					585,40

Assinatura do Funcionário

Assinatura do Responsável

CC-3 Mão de Obra

Município de Coimbra

(designação da autarquia local)

Função: 331 Transportes rodoviários

Serviço: 0656 Viadutos e arruamentos - Freg Ceira

Mês: Dezembro **Ano:** 2015

Nome do Funcionário	Nº Func.	Custo/Hora	Dia	Nº Horas	Custo Total
Valdemar Ferreira Machado	2327	5,92		3,50	20,72
			30	3,50	20,72
Total ...					20,72

Assinatura do Funcionário

Assinatura do Responsável

CC-3 Mão de Obra

Município de Coimbra

(designação da autarquia local)

Função: 331 Transportes rodoviários

Serviço: 0658 Viad. e arr. - UF Eiras e S. Paulo de Frades

Mês: Dezembro **Ano:** 2015

Nome do Funcionário	Nº Func.	Custo/Hora	Dia	Nº Horas	Custo Total
António Ferreira Pato	1046	7,96		8,50	67,66
			4	2,00	15,92
			7	3,50	27,86
			10	1,00	7,96
			11	2,00	15,92
Henrique José da Costa	1169	10,08		2,00	20,16
			4	2,00	20,16
João Cortesão Lobato Peixoto	1238	6,82		9,50	64,79
			4	2,00	13,64
			7	3,50	23,87
			10	1,00	6,82
			11	3,00	20,46
Manuel António Ribeiro Branco	1198	6,82		9,50	64,79
			4	2,00	13,64
			7	3,50	23,87
			10	1,00	6,82
			11	3,00	20,46
Rogério Murta da Silva	2431	5,44		9,50	51,68
			4	2,00	10,88
			7	3,50	19,04
			10	1,00	5,44
			11	3,00	16,32
Total ...					269,08

Assinatura do Funcionário

Assinatura do Responsável

CC-3 Mão de Obra

Município de Coimbra

(designação da autarquia local)

Função: 331 Transportes rodoviários

Serviço: 0659 Viad. e arr. - UF Lamarosa e S. Martinho Árvore

Mês: Dezembro **Ano:** 2015

Nome do Funcionário	Nº Func.	Custo/Hora	Dia	Nº Horas	Custo Total
António Ferreira Pato	1046	7,96		11,00	87,56
			9	6,00	47,76
			10	5,00	39,80
João Cortesão Lobato Peixoto	1238	6,82		11,00	75,02
			9	6,00	40,92
			10	5,00	34,10
Manuel António Ribeiro Branco	1198	6,82		11,00	75,02
			9	6,00	40,92
			10	5,00	34,10
Rogério Murta da Silva	2431	5,44		11,00	59,84
			9	6,00	32,64
			10	5,00	27,20
Total ...					297,44

Assinatura do Funcionário

Assinatura do Responsável

CC-3 Mão de Obra

Município de Coimbra

(designação da autarquia local)

Função: 331 Transportes rodoviários

Serviço: 0660 Viad. e arr. - Freg Rib Frades e S. Mart. Bispo

Mês: Dezembro **Ano:** 2015

Nome do Funcionário	Nº Func.	Custo/Hora	Dia	Nº Horas	Custo Total
Alberto Ferraz dos Santos	1239	6,82		80,50	549,01
			3	3,50	23,87
			4	7,00	47,74
			7	7,00	47,74
			9	7,00	47,74
			10	7,00	47,74
			11	7,00	47,74
			14	7,00	47,74
			15	7,00	47,74
			16	7,00	47,74
			17	7,00	47,74
			18	3,50	23,87
			21	3,50	23,87
			21	7,00	47,74
António Ferreira Pato	1046	7,96		14,00	111,44
			14	7,00	55,72
			15	7,00	55,72
Henrique José da Costa	1169	10,08		14,00	141,12
			14	7,00	70,56
			15	7,00	70,56
João Cortesão Lobato Peixoto	1238	6,82		14,00	95,48
			14	7,00	47,74
			15	7,00	47,74
Luis Fernando Ramos Dias	1277	7,10		71,50	507,65
			3	3,50	24,85
			4	7,00	49,70
			7	6,00	42,60
			9	6,00	42,60
			10	7,00	49,70
			11	7,00	49,70
			14	7,00	49,70
			15	7,00	49,70
			16	7,00	49,70
			17	7,00	49,70
			18	3,50	24,85
			21	3,50	24,85

Assinatura do Funcionário

Assinatura do Responsável

CC-3 Mão de Obra

Município de Coimbra

(designação da autarquia local)

Função: 331 Transportes rodoviários

Serviço: 0660 Viad. e arr. - Freg Rib Frades e S. Mart. Bispo

Mês: Dezembro **Ano:** 2015

Nome do Funcionário	Nº Func.	Custo/Hora	Dia	Nº Horas	Custo Total
Manuel António Ribeiro Branco	1198	6,82		14,00	95,48
			14	7,00	47,74
			15	7,00	47,74
Paulino Jorge Nogueira Lapo	2610	5,92	21	7,00	41,44
				7,00	41,44
Rogério Murta da Silva	2431	5,44		14,00	76,16
			14	7,00	38,08
			15	7,00	38,08
Total ...					1.617,78

Assinatura do Funcionário

Assinatura do Responsável

CC-3 Mão de Obra

Município de Coimbra

(designação da autarquia local)

Função: 331 Transportes rodoviários
Serviço: 0663 Viadutos e arruamentos - Freg St.Ant.Olivais

Mês: Dezembro **Ano:** 2015

Nome do Funcionário	Nº Func.	Custo/Hora	Dia	Nº Horas	Custo Total
António Ferreira Pato	1046	7,96		6,50	51,74
			7	3,50	27,86
			9	1,00	7,96
			11	2,00	15,92
Arnaldo José Vilela Pimentel	1452	7,44		15,00	111,60
			3	7,00	52,08
			4	7,00	52,08
			7	1,00	7,44
Eduardo dos Santos Valério	845	10,08		9,00	90,72
			3	1,00	10,08
			4	2,00	20,16
			11	3,50	35,28
			21	2,50	25,20
Fernando Alberto Ramos de Almeida	1191	8,24		15,00	123,60
			3	7,00	57,68
			4	7,00	57,68
			7	1,00	8,24
Fernando Pessoa Lourenço	1087	7,27		15,00	109,05
			3	7,00	50,89
			4	7,00	50,89
			7	1,00	7,27
João Armindo Ferreira da Costa	1192	7,96		13,00	103,48
			4	7,00	55,72
			11	3,50	27,86
			21	2,50	19,90
João Carlos Ferreira Brandão	1568	7,62		6,50	49,53
			3	1,00	7,62
			4	2,00	15,24
			11	3,50	26,67
João Cortesão Lobato Peixoto	1238	6,82		6,50	44,33
			7	3,50	23,87
			9	1,00	6,82
			11	2,00	13,64
Manuel António Ribeiro Branco	1198	6,82		6,50	44,33
			7	3,50	23,87
			9	1,00	6,82
			11	2,00	13,64

Assinatura do Funcionário

Assinatura do Responsável

CC-3 Mão de Obra

Município de Coimbra

(designação da autarquia local)

Função: 331 Transportes rodoviários

Serviço: 0663 Viadutos e arruamentos - Freg St.Ant.Olivais

Mês: Dezembro **Ano:** 2015

Nome do Funcionário	Nº Func.	Custo/Hora	Dia	Nº Horas	Custo Total
Manuel da Silva Rosa	2325	5,47		7,00	38,30
			3	3,50	19,15
			4	3,50	19,15
Pedro Miguel de Jesus Rosa	2326	5,47		3,00	16,41
			3	1,00	5,47
			4	2,00	10,94
Rogério Murta da Silva	2431	5,44		6,50	35,36
			7	3,50	19,04
			9	1,00	5,44
			11	2,00	10,88
Total ...					818,45

Assinatura do Funcionário

Assinatura do Responsável

CC-3 Mão de Obra

Município de Coimbra

(designação da autarquia local)

Função: 331 Transportes rodoviários
Serviço: 0673 Viad. e arr. - UF Trouxemil e Torre Vilela

Mês: Dezembro **Ano:** 2015

Nome do Funcionário	Nº Func.	Custo/Hora	Dia	Nº Horas	Custo Total
Américo Campos Santos	2602	5,92		3,50	20,72
			16	3,50	20,72
Delfim Ferreira Lopes	2069	5,92		7,00	41,44
			30	7,00	41,44
Domingos Alberto Rosa Ferreira	828	6,27		14,00	87,78
			29	7,00	43,89
			30	7,00	43,89
Fernando Carvalho Rodrigues	2609	5,92		52,50	310,80
			1	7,00	41,44
			2	7,00	41,44
			14	7,00	41,44
			15	7,00	41,44
			16	7,00	41,44
			17	7,00	41,44
			18	3,50	20,72
21	7,00	41,44			
Henrique José da Costa	1169	10,08		14,00	141,12
			29	7,00	70,56
			30	7,00	70,56
João Cortesão Lobato Peixoto	1238	6,82		14,00	95,48
			29	7,00	47,74
			30	7,00	47,74
Lúcio Manuel Dias Gonçalves	2519	7,27		14,00	101,78
			29	7,00	50,89
			30	7,00	50,89
Paulino Jorge Nogueira Lapo	2610	5,92		21,00	124,32
			21	7,00	41,44
			29	7,00	41,44
			30	7,00	41,44
Pedro Miguel Ferreira Bessa	2607	5,92		3,50	20,72
			3	3,50	20,72
Silvio Leal Ferreira	1515	6,27		45,50	285,31
			1	3,50	21,95
			2	7,00	43,89
			3	3,50	21,95
			14	7,00	43,89
			15	7,00	43,89

Assinatura do Funcionário

Assinatura do Responsável

CC-3 Mão de Obra

Município de Coimbra

(designação da autarquia local)

Função: 331 Transportes rodoviários
Serviço: 0673 Viad. e arr. - UF Trouxemil e Torre Vilela

Mês: Dezembro **Ano:** 2015

Nome do Funcionário	Nº Func.	Custo/Hora	Dia	Nº Horas	Custo Total
Silvio Leal Ferreira	1515	6,27		45,50	285,31
			16	3,50	21,95
			17	7,00	43,89
			18	3,50	21,95
			21	3,50	21,95
Valdemar Ferreira Machado	2327	5,92		3,50	20,72
			1	3,50	20,72
Total ...					1.250,19

Assinatura do Funcionário

Assinatura do Responsável

CC-3 Mão de Obra

Município de Coimbra

(designação da autarquia local)

Função: 331 Transportes rodoviários

Serviço: 0674 Viadutos e arruamentos - Freg Torres do Mondego

Mês: Dezembro **Ano:** 2015

Nome do Funcionário	Nº Func.	Custo/Hora	Dia	Nº Horas	Custo Total
Fernando Carvalho Rodrigues	2609	5,92		7,00	41,44
			10	7,00	41,44
Silvio Leal Ferreira	1515	6,27		7,00	43,89
			10	7,00	43,89
Total ...					85,33

Assinatura do Funcionário

Assinatura do Responsável

CC-3 Mão de Obra

Município de Coimbra

(designação da autarquia local)

Função: 331 Transportes rodoviários

Serviço: 0708 Sinalização Semafórica

Mês: Dezembro **Ano:** 2015

Nome do Funcionário	Nº Func.	Custo/Hora	Dia	Nº Horas	Custo Total		
António José Guardado de Andrade	901	8,24		133,00	1.095,92		
			1	7,00	57,68		
			2	7,00	57,68		
			3	7,00	57,68		
			4	7,00	57,68		
			7	7,00	57,68		
			9	7,00	57,68		
			10	7,00	57,68		
			11	7,00	57,68		
			14	7,00	57,68		
			15	7,00	57,68		
			16	7,00	57,68		
			17	7,00	57,68		
			18	7,00	57,68		
			21	7,00	57,68		
			22	7,00	57,68		
			23	7,00	57,68		
			28	7,00	57,68		
			29	7,00	57,68		
			30	7,00	57,68		
		José Manuel Cabral Oliveirinha	1182	7,27		126,00	916,02
					1	7,00	50,89
					2	7,00	50,89
					3	7,00	50,89
					4	7,00	50,89
					9	7,00	50,89
					10	7,00	50,89
					11	7,00	50,89
					14	7,00	50,89
					15	7,00	50,89
	16			7,00	50,89		
	17			7,00	50,89		
	18			7,00	50,89		
	21			7,00	50,89		
	22			7,00	50,89		
	23	7,00	50,89				
	28	7,00	50,89				
	29	7,00	50,89				

Assinatura do Funcionário

Assinatura do Responsável

CC-3 Mão de Obra

Município de Coimbra

(designação da autarquia local)

Função: 331 Transportes rodoviários

Serviço: 0708 Sinalização Semafórica

Mês: Dezembro **Ano:** 2015

Nome do Funcionário	Nº Func.	Custo/Hora	Dia	Nº Horas	Custo Total
José Manuel Cabral Oliveirinha	1182	7,27		126,00	916,02
			30	7,00	50,89
Total ...					2.011,94

Assinatura do Funcionário

Assinatura do Responsável

CC-3 Mão de Obra

Município de Coimbra

(designação da autarquia local)

Função: 331 Transportes rodoviários

Serviço: 0710 Sinal Vert - UF Coimbra

Mês: Dezembro **Ano:** 2015

Nome do Funcionário	Nº Func.	Custo/Hora	Dia	Nº Horas	Custo Total
António José Viegas Ventura dos Santos	2437	5,44		25,00	136,00
			1	2,00	10,88
			4	3,50	19,04
			4	3,50	19,04
			9	7,00	38,08
			16	3,50	19,04
			21	2,00	10,88
22	3,50	19,04			
Jorge Manuel Mano da Rosa Geraldo	1608	7,62		17,50	133,35
			4	3,50	26,67
			4	3,50	26,67
			9	3,50	26,67
			10	3,50	26,67
16	3,50	26,67			
José Manuel da Silva Coutinho	1377	7,62		39,00	297,18
			1	2,00	15,24
			4	3,50	26,67
			4	3,50	26,67
			9	7,00	53,34
			10	3,50	26,67
			14	7,00	53,34
			15	1,00	7,62
			16	3,50	26,67
21	2,00	15,24			
22	6,00	45,72			
Licínio José Carnaz Ferreira	56	10,08		17,50	176,40
			4	3,50	35,28
			4	3,50	35,28
			9	3,50	35,28
			10	3,50	35,28
16	3,50	35,28			
Manuel Carlos Brandão	1187	10,08		39,00	393,12
			1	2,00	20,16
			4	3,50	35,28
			4	3,50	35,28
			9	7,00	70,56
			10	3,50	35,28
14	7,00	70,56			

Assinatura do Funcionário

Assinatura do Responsável

CC-3 Mão de Obra

Município de Coimbra

(designação da autarquia local)

Função: 331 Transportes rodoviários

Serviço: 0710 Sinal Vert - UF Coimbra

Mês: Dezembro **Ano:** 2015

Nome do Funcionário	Nº Func.	Custo/Hora	Dia	Nº Horas	Custo Total
Manuel Carlos Brandão	1187	10,08		39,00	393,12
			15	1,00	10,08
			16	3,50	35,28
			21	2,00	20,16
			22	6,00	60,48
Manuel Tiago dos Santos Almeida	1145	7,96		7,00	55,72
			9	3,50	27,86
			10	3,50	27,86
Total ...					1.191,77

Assinatura do Funcionário

Assinatura do Responsável

CC-3 Mão de Obra

Município de Coimbra

(designação da autarquia local)

Função: 331 Transportes rodoviários

Serviço: 0712 Sinal Vert - UF Antanol e Assafarge

Mês: Dezembro **Ano:** 2015

Nome do Funcionário	Nº Func.	Custo/Hora	Dia	Nº Horas	Custo Total
António José Viegas Ventura dos Santos	2437	5,44		2,00	10,88
			21	2,00	10,88
José Manuel da Silva Coutinho	1377	7,62		2,00	15,24
			21	2,00	15,24
Manuel Carlos Brandão	1187	10,08		2,00	20,16
			21	2,00	20,16
Total ...					46,28

Assinatura do Funcionário

Assinatura do Responsável

CC-3 Mão de Obra

Município de Coimbra

(designação da autarquia local)

Função: 331 Transportes rodoviários

Serviço: 0718 Sinal Vert - UF Castelo Viegas e Sta Clara

Mês: Dezembro **Ano:** 2015

Nome do Funcionário	Nº Func.	Custo/Hora	Dia	Nº Horas	Custo Total
António José Viegas Ventura dos Santos	2437	5,44		2,00	10,88
			16	2,00	10,88
Jorge Manuel Mano da Rosa Geraldo	1608	7,62		9,00	68,58
			9	3,50	26,67
			15	3,50	26,67
			16	2,00	15,24
José Manuel da Silva Coutinho	1377	7,62		5,50	41,91
			15	2,50	19,05
			16	2,00	15,24
			22	1,00	7,62
Licínio José Carnaz Ferreira	56	10,08		9,00	90,72
			9	3,50	35,28
			15	3,50	35,28
			16	2,00	20,16
Manuel Carlos Brandão	1187	10,08		5,50	55,44
			15	2,50	25,20
			16	2,00	20,16
			22	1,00	10,08
Manuel Tiago dos Santos Almeida	1145	7,96		7,00	55,72
			9	3,50	27,86
			15	3,50	27,86
Total ...					323,25

Assinatura do Funcionário

Assinatura do Responsável

CC-3 Mão de Obra

Município de Coimbra

(designação da autarquia local)

Função: 331 Transportes rodoviários
Serviço: 0719 Sinalização Vertical - Freg Ceira

Mês: Dezembro **Ano:** 2015

Nome do Funcionário	Nº Func.	Custo/Hora	Dia	Nº Horas	Custo Total
António José Viegas Ventura dos Santos	2437	5,44		3,50	19,04
			4	3,50	19,04
Jorge Manuel Mano da Rosa Geraldo	1608	7,62		3,50	26,67
			4	3,50	26,67
José Manuel da Silva Coutinho	1377	7,62		3,50	26,67
			4	3,50	26,67
Licínio José Carnaz Ferreira	56	10,08		3,50	35,28
			4	3,50	35,28
Manuel Carlos Brandão	1187	10,08		3,50	35,28
			4	3,50	35,28
Total ...					142,94

Assinatura do Funcionário

Assinatura do Responsável

CC-3 Mão de Obra

Município de Coimbra

(designação da autarquia local)

Função: 331 Transportes rodoviários
Serviço: 0721 Sinal Vert - UF Eiras e S. Paulo Frades

Mês: Dezembro **Ano:** 2015

Nome do Funcionário	Nº Func.	Custo/Hora	Dia	Nº Horas	Custo Total
António José Viegas Ventura dos Santos	2437	5,44		10,50	57,12
			3	3,50	19,04
			23	7,00	38,08
Manuel Carlos Brandão	1187	10,08		10,50	105,84
			3	3,50	35,28
			23	7,00	70,56
Total ...					162,96

Assinatura do Funcionário

Assinatura do Responsável

CC-3 Mão de Obra

Município de Coimbra

(designação da autarquia local)

Função: 331 Transportes rodoviários
Serviço: 0726 Sinalização Vertical - Freg St.Ant.Olivais

Mês: Dezembro **Ano:** 2015

Nome do Funcionário	Nº Func.	Custo/Hora	Dia	Nº Horas	Custo Total
António José Viegas Ventura dos Santos	2437	5,44		20,00	108,80
			1	5,00	27,20
			2	3,50	19,04
			7	7,00	38,08
			16	1,50	8,16
			21	3,00	16,32
Jorge Manuel Mano da Rosa Geraldo	1608	7,62		22,50	171,45
			7	7,00	53,34
			10	3,50	26,67
			11	7,00	53,34
			15	3,50	26,67
			16	1,50	11,43
José Manuel da Silva Coutinho	1377	7,62		34,00	259,08
			1	5,00	38,10
			2	3,50	26,67
			7	7,00	53,34
			10	3,50	26,67
			11	7,00	53,34
			15	3,50	26,67
			16	1,50	11,43
			21	3,00	22,86
Licínio José Carnaz Ferreira	56	10,08		22,50	226,80
			7	7,00	70,56
			10	3,50	35,28
			11	7,00	70,56
			15	3,50	35,28
			16	1,50	15,12
Manuel Carlos Brandão	1187	10,08		34,00	342,72
			1	5,00	50,40
			2	3,50	35,28
			7	7,00	70,56
			10	3,50	35,28
			11	7,00	70,56
			15	3,50	35,28
			16	1,50	15,12
			21	3,00	30,24

Assinatura do Funcionário

Assinatura do Responsável

CC-3 Mão de Obra

Município de Coimbra

(designação da autarquia local)

Função: 331 Transportes rodoviários
Serviço: 0726 Sinalização Vertical - Freg St.Ant.Olivais

Mês: Dezembro **Ano:** 2015

Nome do Funcionário	Nº Func.	Custo/Hora	Dia	Nº Horas	Custo Total
Manuel Tiago dos Santos Almeida	1145	7,96		14,00	111,44
			7	7,00	55,72
			10	3,50	27,86
			15	3,50	27,86
Total ...					1.220,29

Assinatura do Funcionário

Assinatura do Responsável

CC-3 Mão de Obra

Município de Coimbra

(designação da autarquia local)

Função: 331 Transportes rodoviários

Serviço: 0741 Sinal Hor - UF Coimbra

Mês: Dezembro **Ano:** 2015

Nome do Funcionário	Nº Func.	Custo/Hora	Dia	Nº Horas	Custo Total
António José Viegas Ventura dos Santos	2437	5,44		3,50	19,04
			18	3,50	19,04
Jorge Manuel Mano da Rosa Geraldo	1608	7,62		14,00	106,68
			18	3,50	26,67
			29	7,00	53,34
			30	3,50	26,67
José Ferreira Freitas Giro	2500	5,92		7,00	41,44
			18	7,00	41,44
José Manuel da Silva Coutinho	1377	7,62		3,50	26,67
			18	3,50	26,67
Licínio José Carnaz Ferreira	56	10,08		14,00	141,12
			18	3,50	35,28
			29	7,00	70,56
			30	3,50	35,28
Manuel Carlos Brandão	1187	10,08		7,00	70,56
			29	7,00	70,56
Manuel Tiago dos Santos Almeida	1145	7,96		14,00	111,44
			18	3,50	27,86
			29	7,00	55,72
			30	3,50	27,86
Total ...					516,95

Assinatura do Funcionário

Assinatura do Responsável

CC-3 Mão de Obra

Município de Coimbra

(designação da autarquia local)

Função: 331 Transportes rodoviários
Serviço: 0747 Sinal Hor - UF Botão e Souselas

Mês: Dezembro **Ano:** 2015

Nome do Funcionário	Nº Func.	Custo/Hora	Dia	Nº Horas	Custo Total
Jorge Manuel Mano da Rosa Geraldo	1608	7,62		7,00	53,34
			17	7,00	53,34
Licínio José Carnaz Ferreira	56	10,08		7,00	70,56
			17	7,00	70,56
Manuel Tiago dos Santos Almeida	1145	7,96		7,00	55,72
			17	7,00	55,72
Total ...					179,62

Assinatura do Funcionário

Assinatura do Responsável

CC-3 Mão de Obra

Município de Coimbra

(designação da autarquia local)

Função: 331 Transportes rodoviários

Serviço: 0749 Sinal Hor - UF Castelo Viegas e Sta Clara

Mês: Dezembro **Ano:** 2015

Nome do Funcionário	Nº Func.	Custo/Hora	Dia	Nº Horas	Custo Total
Jorge Manuel Mano da Rosa Geraldo	1608	7,62		7,00	53,34
			28	3,50	26,67
			30	3,50	26,67
Licínio José Carnaz Ferreira	56	10,08		7,00	70,56
			28	3,50	35,28
			30	3,50	35,28
Manuel Carlos Brandão	1187	10,08		3,50	35,28
			28	3,50	35,28
Manuel Tiago dos Santos Almeida	1145	7,96		7,00	55,72
			28	3,50	27,86
			30	3,50	27,86
Total ...					214,90

Assinatura do Funcionário

Assinatura do Responsável

CC-3 Mão de Obra

Município de Coimbra

(designação da autarquia local)

Função: 331 Transportes rodoviários
Serviço: 0750 Sinalização Horizontal - Freg Ceira

Mês: Dezembro **Ano:** 2015

Nome do Funcionário	Nº Func.	Custo/Hora	Dia	Nº Horas	Custo Total
Jorge Manuel Mano da Rosa Geraldo	1608	7,62		3,50	26,67
			23	3,50	26,67
Licínio José Carnaz Ferreira	56	10,08		3,50	35,28
			23	3,50	35,28
Manuel Tiago dos Santos Almeida	1145	7,96		3,50	27,86
			23	3,50	27,86
Total ...					89,81

Assinatura do Funcionário

Assinatura do Responsável

CC-3 Mão de Obra

Município de Coimbra

(designação da autarquia local)

Função: 331 Transportes rodoviários
Serviço: 0752 Sinal Hor - UF Eiras e S. Paulo Frades

Mês: Dezembro **Ano:** 2015

Nome do Funcionário	Nº Func.	Custo/Hora	Dia	Nº Horas	Custo Total
Jorge Manuel Mano da Rosa Geraldo	1608	7,62		24,50	186,69
			1	7,00	53,34
			2	7,00	53,34
			3	3,50	26,67
			14	7,00	53,34
Licínio José Carnaz Ferreira	56	10,08		24,50	246,96
			1	7,00	70,56
			2	7,00	70,56
			3	3,50	35,28
			14	7,00	70,56
Manuel Tiago dos Santos Almeida	1145	7,96		21,00	167,16
			1	7,00	55,72
			2	7,00	55,72
			14	7,00	55,72
Total ...					600,81

Assinatura do Funcionário

Assinatura do Responsável

CC-3 Mão de Obra

Município de Coimbra

(designação da autarquia local)

Função: 331 Transportes rodoviários

Serviço: 0753 Sinal Hor - UF Lamarosa e S. Mart Árvore

Mês: Dezembro **Ano:** 2015

Nome do Funcionário	Nº Func.	Custo/Hora	Dia	Nº Horas	Custo Total
Jorge Manuel Mano da Rosa Geraldo	1608	7,62		7,00	53,34
			21	7,00	53,34
Licínio José Carnaz Ferreira	56	10,08		7,00	70,56
			21	7,00	70,56
Manuel Tiago dos Santos Almeida	1145	7,96		7,00	55,72
			21	7,00	55,72
Total ...					179,62

Assinatura do Funcionário

Assinatura do Responsável

CC-3 Mão de Obra

Município de Coimbra

(designação da autarquia local)

Função: 331 Transportes rodoviários

Serviço: 0757 Sinalização Horizontal - Freg St. Antº. Olivais

Mês: Dezembro **Ano:** 2015

Nome do Funcionário	Nº Func.	Custo/Hora	Dia	Nº Horas	Custo Total
Jorge Manuel Mano da Rosa Geraldo	1608	7,62		3,50	26,67
			28	3,50	26,67
Licínio José Carnaz Ferreira	56	10,08		3,50	35,28
			28	3,50	35,28
Manuel Carlos Brandão	1187	10,08		3,50	35,28
			28	3,50	35,28
Manuel Tiago dos Santos Almeida	1145	7,96		3,50	27,86
			28	3,50	27,86
Total ...					125,09

Assinatura do Funcionário

Assinatura do Responsável

CC-3 Mão de Obra

Município de Coimbra

(designação da autarquia local)

Função: 331 Transportes rodoviários
Serviço: 0763 Sinalização Horizontal - Freg S. Silvestre

Mês: Dezembro **Ano:** 2015

Nome do Funcionário	Nº Func.	Custo/Hora	Dia	Nº Horas	Custo Total
Jorge Manuel Mano da Rosa Geraldo	1608	7,62		7,00	53,34
			22	7,00	53,34
Licínio José Carnaz Ferreira	56	10,08		7,00	70,56
			22	7,00	70,56
Manuel Tiago dos Santos Almeida	1145	7,96		7,00	55,72
			22	7,00	55,72
Total ...					179,62

Assinatura do Funcionário

Assinatura do Responsável

CC-3 Mão de Obra

Município de Coimbra

(designação da autarquia local)

Função: 331 Transportes rodoviários
Serviço: 0768 Sinalização Horizontal - Freg Torres do Mondego

Mês: Dezembro **Ano:** 2015

Nome do Funcionário	Nº Func.	Custo/Hora	Dia	Nº Horas	Custo Total
Jorge Manuel Mano da Rosa Geraldo	1608	7,62		3,50	26,67
			23	3,50	26,67
Licínio José Carnaz Ferreira	56	10,08		3,50	35,28
			23	3,50	35,28
Manuel Tiago dos Santos Almeida	1145	7,96		3,50	27,86
			23	3,50	27,86
Total ...					89,81

Assinatura do Funcionário

Assinatura do Responsável

CC-3 Mão de Obra

Município de Coimbra

(designação da autarquia local)

Função: 246 Protecção do meio ambiente e conservação da nature

Serviço: 0772 Espaço Encosta Sé Nova - (4 espaços)

Mês: Dezembro **Ano:** 2015

Nome do Funcionário	Nº Func.	Custo/Hora	Dia	Nº Horas	Custo Total
António Pereira Rodrigues	1099	9,70		4,00	38,80
			29	4,00	38,80
Manuel Pereira Melicias	315	6,82		4,00	27,28
			29	4,00	27,28
Mário José da Silva Mendes Lopes	96	7,96		4,00	31,84
			29	4,00	31,84
Silvino Rosa Silva	2489	5,26		4,00	21,04
			29	4,00	21,04
Total ...					118,96

Assinatura do Funcionário

Assinatura do Responsável

CC-3 Mão de Obra

Município de Coimbra

(designação da autarquia local)

Função: 246 Protecção do meio ambiente e conservação da nature

Serviço: 0780 Espaço Gil Vicente - (2 espaços)

Mês: Dezembro **Ano:** 2015

Nome do Funcionário	Nº Func.	Custo/Hora	Dia	Nº Horas	Custo Total
Alberto Manuel Ferreira Neves	1201	7,62		3,00	22,86
			7	1,00	7,62
			9	1,00	7,62
			15	1,00	7,62
António José Veiga Malva	2698	8,24		5,00	41,20
			9	1,00	8,24
			11	1,00	8,24
			15	1,00	8,24
			18	1,00	8,24
	23	1,00	8,24		
António Pereira Rodrigues	1099	9,70		8,00	77,60
			4	3,00	29,10
			9	1,00	9,70
			11	1,00	9,70
			18	1,00	9,70
			28	1,00	9,70
	30	1,00	9,70		
César Augusto da Costa Minas	1320	8,80		10,00	88,00
			4	3,00	26,40
			7	1,00	8,80
			9	1,00	8,80
			11	1,00	8,80
			15	1,00	8,80
			18	1,00	8,80
			23	1,00	8,80
	28	1,00	8,80		
Gil Santos Oliveira Dias	2883	6,27		1,00	6,27
			15	1,00	6,27
Manuel Pereira Melicias	315	6,82		6,00	40,92
			4	3,00	20,46
			7	1,00	6,82
			28	1,00	6,82
	30	1,00	6,82		
Mário José da Silva Mendes Lopes	96	7,96		3,00	23,88
			18	1,00	7,96
			23	1,00	7,96
	30	1,00	7,96		

Assinatura do Funcionário

Assinatura do Responsável

CC-3 Mão de Obra

Município de Coimbra

(designação da autarquia local)

Função: 246 Protecção do meio ambiente e conservação da nature

Serviço: 0780 Espaço Gil Vicente - (2 espaços)

Mês: Dezembro **Ano:** 2015

Nome do Funcionário	Nº Func.	Custo/Hora	Dia	Nº Horas	Custo Total
Rui Manuel Pinheiro Raimundo	2183	5,78		8,00	46,24
			4	3,00	17,34
			7	1,00	5,78
			9	1,00	5,78
			11	1,00	5,78
			15	1,00	5,78
			23	1,00	5,78
Silvino Rosa Silva	2489	5,26		7,00	36,82
			9	1,00	5,26
			11	1,00	5,26
			15	1,00	5,26
			18	1,00	5,26
			23	1,00	5,26
			28	1,00	5,26
			30	1,00	5,26
Total ...					383,79

Assinatura do Funcionário

Assinatura do Responsável

CC-3 Mão de Obra

Município de Coimbra

(designação da autarquia local)

Função: 246 Protecção do meio ambiente e conservação da nature

Serviço: 0787 Espaços Exploratório - (3 espaços)

Mês: Dezembro **Ano:** 2015

Nome do Funcionário	Nº Func.	Custo/Hora	Dia	Nº Horas	Custo Total			
Alberto Manuel Ferreira Neves	1201	7,62		13,00	99,06			
			3	3,00	22,86			
			10	7,00	53,34			
			17	3,00	22,86			
António José Veiga Malva	2698	8,24		16,00	131,84			
			3	3,00	24,72			
			10	7,00	57,68			
			17	3,00	24,72			
António Pereira Rodrigues	1099	9,70		41,00	397,70			
			3	3,00	29,10			
			7	3,00	29,10			
			10	7,00	67,90			
			15	3,00	29,10			
			16	3,00	29,10			
			17	3,00	29,10			
			18	3,00	29,10			
			21	3,00	29,10			
			23	3,00	29,10			
			28	6,00	58,20			
			29	3,00	29,10			
30	1,00	9,70						
César Augusto da Costa Minas	1320	8,80		19,00	167,20			
			16	7,00	61,60			
			17	3,00	26,40			
			21	3,00	26,40			
			28	6,00	52,80			
			Gil Santos Oliveira Dias	2883	6,27		7,00	43,89
						16	7,00	43,89
			Manuel Pereira Melicias	315	6,82		10,00	68,20
28	6,00	40,92						
29	3,00	20,46						
30	1,00	6,82						
Mário José da Silva Mendes Lopes	96	7,96		10,00	79,60			
			17	3,00	23,88			
			21	3,00	23,88			
			29	3,00	23,88			

Assinatura do Funcionário

Assinatura do Responsável

CC-3 Mão de Obra

Município de Coimbra

(designação da autarquia local)

Função: 246 Protecção do meio ambiente e conservação da nature

Serviço: 0787 Espaços Exploratório - (3 espaços)

Mês: Dezembro **Ano:** 2015

Nome do Funcionário	Nº Func.	Custo/Hora	Dia	Nº Horas	Custo Total
Mário José da Silva Mendes Lopes	96	7,96		10,00	79,60
			30	1,00	7,96
Rui Manuel Pinheiro Raimundo	2183	5,78		12,00	69,36
			3	3,00	17,34
			10	7,00	40,46
			14	2,00	11,56
Silvino Rosa Silva	2489	5,26		26,00	136,76
			3	3,00	15,78
			10	7,00	36,82
			17	3,00	15,78
			21	3,00	15,78
			28	6,00	31,56
			29	3,00	15,78
			30	1,00	5,26
Total ...					1.193,61

Assinatura do Funcionário

Assinatura do Responsável

CC-3 Mão de Obra

Município de Coimbra

(designação da autarquia local)

Função: 246 Protecção do meio ambiente e conservação da nature

Serviço: 0791 Jardim do Manga - (7 espaços)

Mês: Dezembro **Ano:** 2015

Nome do Funcionário	Nº Func.	Custo/Hora	Dia	Nº Horas	Custo Total
António José Veiga Malva	2698	8,24		7,00	57,68
			22	7,00	57,68
César Augusto da Costa Minas	1320	8,80		7,00	61,60
			22	7,00	61,60
Mário José da Silva Mendes Lopes	96	7,96		7,00	55,72
			22	7,00	55,72
Rui Manuel Pinheiro Raimundo	2183	5,78		7,00	40,46
			22	7,00	40,46
Silvino Rosa Silva	2489	5,26		7,00	36,82
			22	7,00	36,82
Total ...					252,28

Assinatura do Funcionário

Assinatura do Responsável

CC-3 Mão de Obra

Município de Coimbra

(designação da autarquia local)

Função: 246 Protecção do meio ambiente e conservação da nature

Serviço: 0792 Jardim dos Arcos - (8 espaços)

Mês: Dezembro **Ano:** 2015

Nome do Funcionário	Nº Func.	Custo/Hora	Dia	Nº Horas	Custo Total
Alberto Manuel Ferreira Neves	1201	7,62		9,00	68,58
			2	3,00	22,86
			7	3,00	22,86
			9	3,00	22,86
António José Veiga Malva	2698	8,24		14,00	115,36
			2	3,00	24,72
			9	3,00	24,72
			11	3,00	24,72
			18	3,00	24,72
	23	2,00	16,48		
António Pereira Rodrigues	1099	9,70		10,00	97,00
			2	3,00	29,10
			4	1,00	9,70
			9	3,00	29,10
	11	3,00	29,10		
César Augusto da Costa Minas	1320	8,80		15,00	132,00
			4	1,00	8,80
			7	3,00	26,40
			9	3,00	26,40
			11	3,00	26,40
			18	3,00	26,40
	23	2,00	17,60		
Manuel Pereira Melicias	315	6,82		4,00	27,28
			4	1,00	6,82
	7	3,00	20,46		
Mário José da Silva Mendes Lopes	96	7,96		5,00	39,80
			18	3,00	23,88
			23	2,00	15,92
Rui Manuel Pinheiro Raimundo	2183	5,78		15,00	86,70
			2	3,00	17,34
			4	1,00	5,78
			7	3,00	17,34
			9	3,00	17,34
			11	3,00	17,34
	23	2,00	11,56		
Silvino Rosa Silva	2489	5,26		14,00	73,64
			2	3,00	15,78

Assinatura do Funcionário

Assinatura do Responsável

CC-3 Mão de Obra

Município de Coimbra

(designação da autarquia local)

Função: 246 Protecção do meio ambiente e conservação da nature

Serviço: 0792 Jardim dos Arcos - (8 espaços)

Mês: Dezembro **Ano:** 2015

Nome do Funcionário	Nº Func.	Custo/Hora	Dia	Nº Horas	Custo Total
Silvino Rosa Silva	2489	5,26		14,00	73,64
			9	3,00	15,78
			11	3,00	15,78
			18	3,00	15,78
			23	2,00	10,52
Total ...					640,36

Assinatura do Funcionário

Assinatura do Responsável

CC-3 Mão de Obra

Município de Coimbra

(designação da autarquia local)

Função: 246 Protecção do meio ambiente e conservação da nature

Serviço: 0793 Jardim Liceu José Falcão

Mês: Dezembro **Ano:** 2015

Nome do Funcionário	Nº Func.	Custo/Hora	Dia	Nº Horas	Custo Total
Alberto Manuel Ferreira Neves	1201	7,62		14,00	106,68
			1	7,00	53,34
			15	3,00	22,86
			17	4,00	30,48
António José Veiga Malva	2698	8,24		14,00	115,36
			1	7,00	57,68
			15	3,00	24,72
			17	4,00	32,96
António Pereira Rodrigues	1099	9,70		11,00	106,70
			1	7,00	67,90
			17	4,00	38,80
César Augusto da Costa Minas	1320	8,80		14,00	123,20
			1	7,00	61,60
			15	3,00	26,40
			17	4,00	35,20
Gil Santos Oliveira Dias	2883	6,27		3,00	18,81
			15	3,00	18,81
Mário José da Silva Mendes Lopes	96	7,96		4,00	31,84
			17	4,00	31,84
Rui Manuel Pinheiro Raimundo	2183	5,78		10,00	57,80
			1	7,00	40,46
			15	3,00	17,34
Silvino Rosa Silva	2489	5,26		14,00	73,64
			1	7,00	36,82
			15	3,00	15,78
			17	4,00	21,04
Total ...					634,03

Assinatura do Funcionário

Assinatura do Responsável

CC-3 Mão de Obra

Município de Coimbra

(designação da autarquia local)

Função: 246 Protecção do meio ambiente e conservação da nature

Serviço: 0795 Jardim Av. Sá da Bandeira - (32 espaços)

Mês: Dezembro **Ano:** 2015

Nome do Funcionário	Nº Func.	Custo/Hora	Dia	Nº Horas	Custo Total
Alberto Manuel Ferreira Neves	1201	7,62		20,00	152,40
			2	4,00	30,48
			7	3,00	22,86
			9	3,00	22,86
			14	7,00	53,34
			15	3,00	22,86
António José Veiga Malva	2698	8,24		27,00	222,48
			2	4,00	32,96
			9	3,00	24,72
			11	3,00	24,72
			14	7,00	57,68
			15	3,00	24,72
			18	3,00	24,72
	23	4,00	32,96		
António Pereira Rodrigues	1099	9,70		37,00	358,90
			2	4,00	38,80
			4	3,00	29,10
			7	4,00	38,80
			9	3,00	29,10
			11	3,00	29,10
			14	4,00	38,80
			15	4,00	38,80
			18	3,00	29,10
			23	4,00	38,80
	30	5,00	48,50		
César Augusto da Costa Minas	1320	8,80		29,00	255,20
			4	3,00	26,40
			7	3,00	26,40
			9	3,00	26,40
			11	3,00	26,40
			14	7,00	61,60
			15	3,00	26,40
			18	3,00	26,40
	23	4,00	35,20		
Gil Santos Oliveira Dias	2883	6,27		10,00	62,70
			14	7,00	43,89
			15	3,00	18,81

Assinatura do Funcionário

Assinatura do Responsável

CC-3 Mão de Obra

Município de Coimbra

(designação da autarquia local)

Função: 246 Protecção do meio ambiente e conservação da nature

Serviço: 0795 Jardim Av. Sá da Bandeira - (32 espaços)

Mês: Dezembro **Ano:** 2015

Nome do Funcionário	Nº Func.	Custo/Hora	Dia	Nº Horas	Custo Total
Manuel Pereira Melicias	315	6,82		11,00	75,02
			4	3,00	20,46
			7	3,00	20,46
			30	5,00	34,10
Mário José da Silva Mendes Lopes	96	7,96		12,00	95,52
			18	3,00	23,88
			23	4,00	31,84
			30	5,00	39,80
Rui Manuel Pinheiro Raimundo	2183	5,78		27,00	156,06
			2	4,00	23,12
			4	3,00	17,34
			7	3,00	17,34
			9	3,00	17,34
			11	3,00	17,34
			14	4,00	23,12
			15	3,00	17,34
23	4,00	23,12			
Silvino Rosa Silva	2489	5,26		32,00	168,32
			2	4,00	21,04
			9	3,00	15,78
			11	3,00	15,78
			14	7,00	36,82
			15	3,00	15,78
			18	3,00	15,78
			23	4,00	21,04
30	5,00	26,30			
Total ...					1.546,60

Assinatura do Funcionário

Assinatura do Responsável

CC-3 Mão de Obra

Município de Coimbra

(designação da autarquia local)

Função: 246 Protecção do meio ambiente e conservação da nature

Serviço: 0798 Parque de Estacionamento da Cultura - (7 espaços)

Mês: Dezembro **Ano:** 2015

Nome do Funcionário	Nº Func.	Custo/Hora	Dia	Nº Horas	Custo Total
Alberto Manuel Ferreira Neves	1201	7,62		11,00	83,82
			3	4,00	30,48
			16	7,00	53,34
António José Veiga Malva	2698	8,24		11,00	90,64
			3	4,00	32,96
			16	7,00	57,68
António Pereira Rodrigues	1099	9,70		8,00	77,60
			3	4,00	38,80
			16	4,00	38,80
Rui Manuel Pinheiro Raimundo	2183	5,78		8,00	46,24
			3	4,00	23,12
			16	4,00	23,12
Silvino Rosa Silva	2489	5,26		11,00	57,86
			3	4,00	21,04
			16	7,00	36,82
Total ...					356,16

Assinatura do Funcionário

Assinatura do Responsável

CC-3 Mão de Obra

Município de Coimbra

(designação da autarquia local)

Função: 246 Protecção do meio ambiente e conservação da nature

Serviço: 0799 Parque de Sta Cruz

Mês: Dezembro **Ano:** 2015

Nome do Funcionário	Nº Func.	Custo/Hora	Dia	Nº Horas	Custo Total
António José Veiga Malva	2698	8,24		2,00	16,48
			21	2,00	16,48
António Pereira Rodrigues	1099	9,70		2,00	19,40
			21	2,00	19,40
César Augusto da Costa Minas	1320	8,80		2,00	17,60
			21	2,00	17,60
Mário José da Silva Mendes Lopes	96	7,96		2,00	15,92
			21	2,00	15,92
Rui Manuel Pinheiro Raimundo	2183	5,78		10,00	57,80
			16	3,00	17,34
			21	7,00	40,46
Silvino Rosa Silva	2489	5,26		2,00	10,52
			21	2,00	10,52
Vitor Manuel Fernandes Barra	1137	9,35		14,00	130,90
			1	7,00	65,45
			2	7,00	65,45
Total ...					268,62

Assinatura do Funcionário

Assinatura do Responsável

CC-3 Mão de Obra

Município de Coimbra

(designação da autarquia local)

Função: 246 Protecção do meio ambiente e conservação da nature

Serviço: 0806 Rotunda Papa

Mês: Dezembro **Ano:** 2015

Nome do Funcionário	Nº Func.	Custo/Hora	Dia	Nº Horas	Custo Total
António Pereira Rodrigues	1099	9,70		3,00	29,10
			14	3,00	29,10
Rui Manuel Pinheiro Raimundo	2183	5,78		1,00	5,78
			14	1,00	5,78
Total ...					34,88

Assinatura do Funcionário

Assinatura do Responsável

CC-3 Mão de Obra

Município de Coimbra

(designação da autarquia local)

Função: 246 Protecção do meio ambiente e conservação da nature

Serviço: 0809 Talude Machado de Castro

Mês: Dezembro **Ano:** 2015

Nome do Funcionário	Nº Func.	Custo/Hora	Dia	Nº Horas	Custo Total
António José Veiga Malva	2698	16,48		5,00	82,40
			6	5,00	82,40
César Augusto da Costa Minas	1320	17,60		5,00	88,00
			6	5,00	88,00
José Rodrigues Oliveira Santos	1304	15,24		5,00	76,20
			6	5,00	76,20
Luis Manuel Julião	1648	15,92		5,00	79,60
			6	5,00	79,60
Rui Manuel Pinheiro Raimundo	2183	11,56		5,00	57,80
			6	5,00	57,80
Silvino Rosa Silva	2489	10,52		5,00	52,60
			6	5,00	52,60
Total ...					436,60

Assinatura do Funcionário

Assinatura do Responsável

CC-3 Mão de Obra

Município de Coimbra

(designação da autarquia local)

Função: 246 Protecção do meio ambiente e conservação da nature

Serviço: 0819 Espaço Alfredo - Sta Clara - (5 espaços)

Mês: Dezembro **Ano:** 2015

Nome do Funcionário	Nº Func.	Custo/Hora	Dia	Nº Horas	Custo Total
Anibal José Silverio Martins	1204	7,62		2,00	15,24
			15	2,00	15,24
António Jorge de Sousa Mendes	20	10,77		2,00	21,54
			15	2,00	21,54
Carlos Manuel Silva de Carvalho	1383	7,96		2,00	15,92
			15	2,00	15,92
Fernando José de Oliveira Dias	316	7,96		2,00	15,92
			15	2,00	15,92
José Maria Lopes Neto	289	7,62		2,00	15,24
			15	2,00	15,24
Nuno Miguel Rodrigues Simões Leandro	1296	7,62		2,00	15,24
			15	2,00	15,24
Total ...					99,10

Assinatura do Funcionário

Assinatura do Responsável

CC-3 Mão de Obra

Município de Coimbra

(designação da autarquia local)

Função: 246 Protecção do meio ambiente e conservação da nature

Serviço: 0822 Espaço Bar Navarro - (6 espaços)

Mês: Dezembro **Ano:** 2015

Nome do Funcionário	Nº Func.	Custo/Hora	Dia	Nº Horas	Custo Total
Anibal José Silverio Martins	1204	7,62		1,00	7,62
			15	1,00	7,62
Carlos Manuel Silva de Carvalho	1383	7,96		2,00	15,92
			15	2,00	15,92
José Maria Lopes Neto	289	7,62		1,00	7,62
			15	1,00	7,62
Nuno Miguel Rodrigues Simões Leandro	1296	7,62		1,00	7,62
			15	1,00	7,62
Total ...					38,78

Assinatura do Funcionário

Assinatura do Responsável

CC-3 Mão de Obra

Município de Coimbra

(designação da autarquia local)

Função: 246 Protecção do meio ambiente e conservação da nature

Serviço: 0828 Espaços Entrada Portugal Pequenitos - (5 espaços)

Mês: Dezembro **Ano:** 2015

Nome do Funcionário	Nº Func.	Custo/Hora	Dia	Nº Horas	Custo Total
Anibal José Silverio Martins	1204	7,62		2,00	15,24
			15	2,00	15,24
António Jorge de Sousa Mendes	20	10,77		1,00	10,77
			15	1,00	10,77
Carlos Manuel Silva de Carvalho	1383	7,96		2,00	15,92
			15	2,00	15,92
Fernando José de Oliveira Dias	316	7,96		1,00	7,96
			15	1,00	7,96
José Maria Lopes Neto	289	7,62		2,00	15,24
			15	2,00	15,24
Nuno Miguel Rodrigues Simões Leandro	1296	7,62		2,00	15,24
			15	2,00	15,24
Total ...					80,37

Assinatura do Funcionário

Assinatura do Responsável

CC-3 Mão de Obra

Município de Coimbra

(designação da autarquia local)

Função: 246 Protecção do meio ambiente e conservação da nature

Serviço: 0829 Espaços Hotel Astória

Mês: Dezembro **Ano:** 2015

Nome do Funcionário	Nº Func.	Custo/Hora	Dia	Nº Horas	Custo Total
António Jorge de Sousa Mendes	20	10,77		2,00	21,54
			15	2,00	21,54
Fernando José de Oliveira Dias	316	7,96		2,00	15,92
			15	2,00	15,92
Total ...					37,46

Assinatura do Funcionário

Assinatura do Responsável

CC-3 Mão de Obra

Município de Coimbra

(designação da autarquia local)

Função: 246 Protecção do meio ambiente e conservação da nature

Serviço: 0832 Floreiras Bota - a - Baixo

Mês: Dezembro **Ano:** 2015

Nome do Funcionário	Nº Func.	Custo/Hora	Dia	Nº Horas	Custo Total
João Carlos Rodrigues Oliveira	73	7,96		7,00	55,72
			15	7,00	55,72
Maria Encarnação Redinha Cândido	1240	7,62		7,00	53,34
			15	7,00	53,34
Maria Teresa Sequeira de Almeida	196	7,62		7,00	53,34
			15	7,00	53,34
Total ...					162,40

Assinatura do Funcionário

Assinatura do Responsável

CC-3 Mão de Obra

Município de Coimbra

(designação da autarquia local)

Função: 246 Protecção do meio ambiente e conservação da nature

Serviço: 0834 Jardim Portagem - (2 espaços)

Mês: Dezembro **Ano:** 2015

Nome do Funcionário	Nº Func.	Custo/Hora	Dia	Nº Horas	Custo Total
Anibal José Silverio Martins	1204	7,62		7,00	53,34
			14	7,00	53,34
António Jorge de Sousa Mendes	20	10,77		7,00	75,39
			14	7,00	75,39
Carlos Manuel Silva de Carvalho	1383	7,96		7,00	55,72
			14	7,00	55,72
Fernando José de Oliveira Dias	316	7,96		7,00	55,72
			14	7,00	55,72
José Maria Lopes Neto	289	7,62		7,00	53,34
			14	7,00	53,34
Nuno Miguel Rodrigues Simões Leandro	1296	7,62		7,00	53,34
			14	7,00	53,34
Total ...					346,85

Assinatura do Funcionário

Assinatura do Responsável

CC-3 Mão de Obra

Município de Coimbra

(designação da autarquia local)

Função: 246 Protecção do meio ambiente e conservação da nature

Serviço: 0837 Largo do Chafariz - Fala - S. Martinho

Mês: Dezembro **Ano:** 2015

Nome do Funcionário	Nº Func.	Custo/Hora	Dia	Nº Horas	Custo Total
Anibal José Silverio Martins	1204	7,62		7,00	53,34
			22	7,00	53,34
Carlos Manuel Silva de Carvalho	1383	7,96		7,00	55,72
			22	7,00	55,72
Fernando José de Oliveira Dias	316	7,96		7,00	55,72
			22	7,00	55,72
José Maria Lopes Neto	289	7,62		7,00	53,34
			22	7,00	53,34
Nuno Miguel Rodrigues Simões Leandro	1296	7,62		7,00	53,34
			22	7,00	53,34
Total ...					271,46

Assinatura do Funcionário

Assinatura do Responsável

CC-3 Mão de Obra

Município de Coimbra

(designação da autarquia local)

Função: 246 Protecção do meio ambiente e conservação da nature

Serviço: 0838 Parque da Cidade

Mês: Dezembro **Ano:** 2015

Nome do Funcionário	Nº Func.	Custo/Hora	Dia	Nº Horas	Custo Total
Alexandre Rodrigues Ferreira	65	7,96		7,00	55,72
			4	7,00	55,72
Anibal José Silverio Martins	1204	7,62		84,00	640,08
			3	7,00	53,34
			4	7,00	53,34
			7	7,00	53,34
			9	7,00	53,34
			10	7,00	53,34
			11	7,00	53,34
			16	3,00	22,86
			17	7,00	53,34
			18	7,00	53,34
			21	7,00	53,34
			23	7,00	53,34
			28	7,00	53,34
			29	4,00	30,48
António Jorge de Sousa Mendes	20	10,77		31,00	333,87
			4	7,00	75,39
			7	7,00	75,39
			9	7,00	75,39
			11	7,00	75,39
			16	3,00	32,31
António Salgado Pimentel Letra	1073	6,27		12,00	75,24
			11	5,00	31,35
			18	7,00	43,89
Carlos Alberto Ferreira Albuquerque	1317	7,62		7,00	53,34
			4	7,00	53,34
Carlos Manuel Silva de Carvalho	1383	7,96		84,00	668,64
			3	7,00	55,72
			4	7,00	55,72
			7	7,00	55,72
			9	2,00	15,92
			9	5,00	39,80
			10	7,00	55,72
			11	7,00	55,72
			16	3,00	23,88
			17	7,00	55,72

Assinatura do Funcionário

Assinatura do Responsável

CC-3 Mão de Obra

Município de Coimbra

(designação da autarquia local)

Função: 246 Protecção do meio ambiente e conservação da nature

Serviço: 0838 Parque da Cidade

Mês: Dezembro **Ano:** 2015

Nome do Funcionário	Nº Func.	Custo/Hora	Dia	Nº Horas	Custo Total
Carlos Manuel Silva de Carvalho	1383	7,96		84,00	668,64
			18	7,00	55,72
			21	7,00	55,72
			23	7,00	55,72
			28	7,00	55,72
			29	4,00	31,84
Claúdio Fernando Marques Cruz	2743	5,92		7,00	41,44
			4	7,00	41,44
Fernando José de Oliveira Dias	316	7,96		70,00	557,20
			3	7,00	55,72
			4	7,00	55,72
			10	7,00	55,72
			11	7,00	55,72
			16	3,00	23,88
			17	7,00	55,72
			18	7,00	55,72
			21	7,00	55,72
			23	7,00	55,72
			28	7,00	55,72
			29	4,00	31,84
José António Coelho Jorge	1069	7,62		7,00	53,34
			4	7,00	53,34
José Maria Lopes Neto	289	7,62		84,00	640,08
			3	7,00	53,34
			4	7,00	53,34
			7	7,00	53,34
			9	7,00	53,34
			10	7,00	53,34
			11	7,00	53,34
			16	3,00	22,86
			17	7,00	53,34
			18	7,00	53,34
			21	7,00	53,34
			23	7,00	53,34
			28	7,00	53,34
	29	4,00	30,48		

Assinatura do Funcionário

Assinatura do Responsável

CC-3 Mão de Obra

Município de Coimbra

(designação da autarquia local)

Função: 246 Protecção do meio ambiente e conservação da nature

Serviço: 0838 Parque da Cidade

Mês: Dezembro **Ano:** 2015

Nome do Funcionário	Nº Func.	Custo/Hora	Dia	Nº Horas	Custo Total
José Palrilha Góis	1302	7,62		53,00	403,86
			3	7,00	53,34
			4	7,00	53,34
			7	7,00	53,34
			9	7,00	53,34
			10	7,00	53,34
			11	7,00	53,34
			28	7,00	53,34
			29	4,00	30,48
Nuno Miguel Rodrigues Simões Leandro	1296	7,62		84,00	640,08
			3	7,00	53,34
			4	7,00	53,34
			7	7,00	53,34
			9	7,00	53,34
			10	7,00	53,34
			11	7,00	53,34
			16	3,00	22,86
			17	7,00	53,34
			18	7,00	53,34
			21	7,00	53,34
			23	7,00	53,34
			28	7,00	53,34
	29	4,00	30,48		
Vitor Manuel Rodrigues Morais	1324	8,80		7,00	61,60
			4	7,00	61,60
Total ...					4.224,49

Assinatura do Funcionário

Assinatura do Responsável

CC-3 Mão de Obra

Município de Coimbra

(designação da autarquia local)

Função: 246 Protecção do meio ambiente e conservação da nature

Serviço: 0840 Praça da Canção

Mês: Dezembro **Ano:** 2015

Nome do Funcionário	Nº Func.	Custo/Hora	Dia	Nº Horas	Custo Total
Anibal José Silverio Martins	1204	7,62		3,00	22,86
			29	3,00	22,86
Carlos Manuel Silva de Carvalho	1383	7,96		3,00	23,88
			29	3,00	23,88
Fernando José de Oliveira Dias	316	7,96		3,00	23,88
			29	3,00	23,88
José Maria Lopes Neto	289	7,62		3,00	22,86
			29	3,00	22,86
José Palrilha Góis	1302	7,62		3,00	22,86
			29	3,00	22,86
Nuno Miguel Rodrigues Simões Leandro	1296	7,62		3,00	22,86
			29	3,00	22,86
Total ...					139,20

Assinatura do Funcionário

Assinatura do Responsável

CC-3 Mão de Obra

Município de Coimbra

(designação da autarquia local)

Função: 246 Protecção do meio ambiente e conservação da nature

Serviço: 0846 Rotunda Portugal Pequenos

Mês: Dezembro **Ano:** 2015

Nome do Funcionário	Nº Func.	Custo/Hora	Dia	Nº Horas	Custo Total
Anibal José Silverio Martins	1204	7,62		2,00	15,24
			15	2,00	15,24
António Jorge de Sousa Mendes	20	10,77		2,00	21,54
			15	2,00	21,54
Carlos Manuel Silva de Carvalho	1383	7,96		1,00	7,96
			15	1,00	7,96
Fernando José de Oliveira Dias	316	7,96		2,00	15,92
			15	2,00	15,92
José Maria Lopes Neto	289	7,62		2,00	15,24
			15	2,00	15,24
Nuno Miguel Rodrigues Simões Leandro	1296	7,62		2,00	15,24
			15	2,00	15,24
Total ...					91,14

Assinatura do Funcionário

Assinatura do Responsável

CC-3 Mão de Obra

Município de Coimbra

(designação da autarquia local)

Função: 246 Protecção do meio ambiente e conservação da nature

Serviço: 0852 Urbanização Feitoria dos Linhos - (11 espaços)

Mês: Dezembro **Ano:** 2015

Nome do Funcionário	Nº Func.	Custo/Hora	Dia	Nº Horas	Custo Total
Anibal José Silverio Martins	1204	7,62		4,00	30,48
			16	4,00	30,48
António Jorge de Sousa Mendes	20	10,77		4,00	43,08
			16	4,00	43,08
Carlos Manuel Silva de Carvalho	1383	7,96		4,00	31,84
			16	4,00	31,84
Fernando José de Oliveira Dias	316	7,96		4,00	31,84
			16	4,00	31,84
José Maria Lopes Neto	289	7,62		4,00	30,48
			16	4,00	30,48
Nuno Miguel Rodrigues Simões Leandro	1296	7,62		4,00	30,48
			16	4,00	30,48
Total ...					198,20

Assinatura do Funcionário

Assinatura do Responsável

CC-3 Mão de Obra

Município de Coimbra

(designação da autarquia local)

Função: 246 Protecção do meio ambiente e conservação da nature

Serviço: 0857 Espaços Av. Conimbriga (Universitário)

Mês: Dezembro **Ano:** 2015

Nome do Funcionário	Nº Func.	Custo/Hora	Dia	Nº Horas	Custo Total
Anibal José Silverio Martins	1204	7,62		7,00	53,34
			30	7,00	53,34
Carlos Manuel Silva de Carvalho	1383	7,96		7,00	55,72
			30	7,00	55,72
Fernando José de Oliveira Dias	316	7,96		7,00	55,72
			30	7,00	55,72
José Maria Lopes Neto	289	7,62		7,00	53,34
			30	7,00	53,34
José Palrilha Góis	1302	7,62		7,00	53,34
			30	7,00	53,34
Nuno Miguel Rodrigues Simões Leandro	1296	7,62		7,00	53,34
			30	7,00	53,34
Total ...					324,80

Assinatura do Funcionário

Assinatura do Responsável

CC-3 Mão de Obra

Município de Coimbra

(designação da autarquia local)

Função: 246 Protecção do meio ambiente e conservação da nature

Serviço: 0878 Espaço da Rua Jorge Anjinho - Solum (10 espaços)

Mês: Dezembro **Ano:** 2015

Nome do Funcionário	Nº Func.	Custo/Hora	Dia	Nº Horas	Custo Total
António Manuel de Almeida Duarte	170	7,62		22,00	167,64
			1	7,00	53,34
			3	7,00	53,34
			11	1,00	7,62
			14	2,00	15,24
			23	1,00	7,62
			28	2,00	15,24
			31	2,00	15,24
Carlos Alberto Pimenta Taborda	177	7,96		17,00	135,32
			1	7,00	55,72
			11	1,00	7,96
			14	2,00	15,92
			18	2,00	15,92
			23	1,00	7,96
			28	2,00	15,92
			31	2,00	15,92
Elisio Dinis Miranda	988	7,96		24,00	191,04
			1	7,00	55,72
			3	7,00	55,72
			11	1,00	7,96
			14	2,00	15,92
			18	2,00	15,92
			23	1,00	7,96
			28	2,00	15,92
	31	2,00	15,92		
Jorge Manuel dos Santos Marques	1026	10,77		26,00	280,02
			1	7,00	75,39
			3	7,00	75,39
			11	1,00	10,77
			14	2,00	21,54
			18	2,00	21,54
			18	2,00	21,54
			23	1,00	10,77
	28	2,00	21,54		
	31	2,00	21,54		
Manuel Cioga Ferrão de Almeida	1248	9,35		22,00	205,70
			1	7,00	65,45
			3	7,00	65,45

Assinatura do Funcionário

Assinatura do Responsável

CC-3 Mão de Obra

Município de Coimbra

(designação da autarquia local)

Função: 246 Protecção do meio ambiente e conservação da nature

Serviço: 0878 Espaço da Rua Jorge Anjinho - Solum (10 espaços)

Mês: Dezembro **Ano:** 2015

Nome do Funcionário	Nº Func.	Custo/Hora	Dia	Nº Horas	Custo Total	
Manuel Cioga Ferrão de Almeida	1248	9,35		22,00	205,70	
				11	1,00	9,35
				14	2,00	18,70
				23	1,00	9,35
				28	2,00	18,70
				31	2,00	18,70
Total ...					979,72	

Assinatura do Funcionário

Assinatura do Responsável

CC-3 Mão de Obra

Município de Coimbra

(designação da autarquia local)

Função: 246 Protecção do meio ambiente e conservação da nature

Serviço: 0888 Praça 25 Abril - (5 espaços)

Mês: Dezembro **Ano:** 2015

Nome do Funcionário	Nº Func.	Custo/Hora	Dia	Nº Horas	Custo Total
António Manuel de Almeida Duarte	170	7,62		32,00	243,84
			4	2,00	15,24
			7	7,00	53,34
			9	7,00	53,34
			10	7,00	53,34
			11	2,00	15,24
			14	2,00	15,24
			23	2,00	15,24
			28	2,00	15,24
			31	1,00	7,62
Carlos Alberto Pimenta Taborda	177	7,96		27,00	214,92
			4	2,00	15,92
			7	7,00	55,72
			9	7,00	55,72
			11	2,00	15,92
			14	2,00	15,92
			18	2,00	15,92
			23	2,00	15,92
			28	2,00	15,92
			31	1,00	7,96
Elisio Dinis Miranda	988	7,96		34,00	270,64
			4	2,00	15,92
			7	7,00	55,72
			9	7,00	55,72
			10	7,00	55,72
			11	2,00	15,92
			14	2,00	15,92
			18	2,00	15,92
			23	2,00	15,92
			28	2,00	15,92
31	1,00	7,96			
Jorge Manuel dos Santos Marques	1026	10,77		36,00	387,72
			4	2,00	21,54
			7	7,00	75,39
			9	7,00	75,39
			10	7,00	75,39
			11	2,00	21,54
14	2,00	21,54			

Assinatura do Funcionário

Assinatura do Responsável

CC-3 Mão de Obra

Município de Coimbra

(designação da autarquia local)

Função: 246 Protecção do meio ambiente e conservação da nature

Serviço: 0888 Praça 25 Abril - (5 espaços)

Mês: Dezembro **Ano:** 2015

Nome do Funcionário	Nº Func.	Custo/Hora	Dia	Nº Horas	Custo Total
Jorge Manuel dos Santos Marques	1026	10,77		36,00	387,72
			18	2,00	21,54
			18	2,00	21,54
			23	2,00	21,54
			28	2,00	21,54
			31	1,00	10,77
Manuel Cioga Ferrão de Almeida	1248	9,35		32,00	299,20
			4	2,00	18,70
			7	7,00	65,45
			9	7,00	65,45
			10	7,00	65,45
			11	2,00	18,70
			14	2,00	18,70
			23	2,00	18,70
			28	2,00	18,70
			31	1,00	9,35
Total ...					1.416,32

Assinatura do Funcionário

Assinatura do Responsável

CC-3 Mão de Obra

Município de Coimbra

(designação da autarquia local)

Função: 246 Protecção do meio ambiente e conservação da nature

Serviço: 0889 Praça Heróis do Ultramar - (18 espaços)

Mês: Dezembro **Ano:** 2015

Nome do Funcionário	Nº Func.	Custo/Hora	Dia	Nº Horas	Custo Total
António Manuel de Almeida Duarte	170	7,62		2,00	15,24
			31	2,00	15,24
Carlos Alberto Pimenta Taborda	177	7,96		2,00	15,92
			31	2,00	15,92
Elisio Dinis Miranda	988	7,96		2,00	15,92
			31	2,00	15,92
Jorge Manuel dos Santos Marques	1026	10,77		2,00	21,54
			31	2,00	21,54
Manuel Cioga Ferrão de Almeida	1248	9,35		2,00	18,70
			31	2,00	18,70
Total ...					87,32

Assinatura do Funcionário

Assinatura do Responsável

CC-3 Mão de Obra

Município de Coimbra

(designação da autarquia local)

Função: 246 Protecção do meio ambiente e conservação da nature

Serviço: 0893 Praceta Girassolum / Estadio - (4 espaços)

Mês: Dezembro **Ano:** 2015

Nome do Funcionário	Nº Func.	Custo/Hora	Dia	Nº Horas	Custo Total
António Manuel de Almeida Duarte	170	7,62		7,00	53,34
			4	2,00	15,24
			23	2,00	15,24
			28	2,00	15,24
			31	1,00	7,62
Carlos Alberto Pimenta Taborda	177	7,96		9,00	71,64
			4	2,00	15,92
			18	2,00	15,92
			23	2,00	15,92
			28	2,00	15,92
	31	1,00	7,96		
Elisio Dinis Miranda	988	7,96		9,00	71,64
			4	2,00	15,92
			18	2,00	15,92
			23	2,00	15,92
			28	2,00	15,92
	31	1,00	7,96		
Jorge Manuel dos Santos Marques	1026	10,77		11,00	118,47
			4	2,00	21,54
			18	2,00	21,54
			18	2,00	21,54
			23	2,00	21,54
			28	2,00	21,54
	31	1,00	10,77		
Manuel Cioga Ferrão de Almeida	1248	9,35		7,00	65,45
			4	2,00	18,70
			23	2,00	18,70
			28	2,00	18,70
	31	1,00	9,35		
Total ...					380,54

Assinatura do Funcionário

Assinatura do Responsável

CC-3 Mão de Obra

Município de Coimbra

(designação da autarquia local)

Função: 246 Protecção do meio ambiente e conservação da nature

Serviço: 0897 Rotunda Av. Elísio de Moura - Policia

Mês: Dezembro **Ano:** 2015

Nome do Funcionário	Nº Func.	Custo/Hora	Dia	Nº Horas	Custo Total
António Manuel de Almeida Duarte	170	7,62		3,00	22,86
			22	3,00	22,86
Carlos Alberto Pimenta Taborda	177	7,96		3,00	23,88
			22	3,00	23,88
Elisio Dinis Miranda	988	7,96		3,00	23,88
			22	3,00	23,88
Jorge Manuel dos Santos Marques	1026	10,77		3,00	32,31
			22	3,00	32,31
Manuel Cioga Ferrão de Almeida	1248	9,35		3,00	28,05
			22	3,00	28,05
Total ...					130,98

Assinatura do Funcionário

Assinatura do Responsável

CC-3 Mão de Obra

Município de Coimbra

(designação da autarquia local)

Função: 246 Protecção do meio ambiente e conservação da nature

Serviço: 0898 Rotunda Av. Elísio de Moura - Solum

Mês: Dezembro **Ano:** 2015

Nome do Funcionário	Nº Func.	Custo/Hora	Dia	Nº Horas	Custo Total
António Manuel de Almeida Duarte	170	7,62		3,00	22,86
			21	3,00	22,86
Carlos Alberto Pimenta Taborda	177	7,96		3,00	23,88
			21	3,00	23,88
Elisio Dinis Miranda	988	7,96		2,00	15,92
			21	2,00	15,92
Jorge Manuel dos Santos Marques	1026	10,77		3,00	32,31
			21	3,00	32,31
Manuel Cioga Ferrão de Almeida	1248	9,35		3,00	28,05
			21	3,00	28,05
Total ...					123,02

Assinatura do Funcionário

Assinatura do Responsável

CC-3 Mão de Obra

Município de Coimbra

(designação da autarquia local)

Função: 246 Protecção do meio ambiente e conservação da nature

Serviço: 0899 Rotunda Av. Fernando Namora: Casa Branca

Mês: Dezembro **Ano:** 2015

Nome do Funcionário	Nº Func.	Custo/Hora	Dia	Nº Horas	Custo Total
António Manuel de Almeida Duarte	170	7,62		2,00	15,24
			21	2,00	15,24
Carlos Alberto Pimenta Taborda	177	7,96		2,00	15,92
			21	2,00	15,92
Elisio Dinis Miranda	988	7,96		2,00	15,92
			21	2,00	15,92
Jorge Manuel dos Santos Marques	1026	10,77		2,00	21,54
			21	2,00	21,54
Manuel Cioga Ferrão de Almeida	1248	9,35		2,00	18,70
			21	2,00	18,70
Total ...					87,32

Assinatura do Funcionário

Assinatura do Responsável

CC-3 Mão de Obra

Município de Coimbra

(designação da autarquia local)

Função: 246 Protecção do meio ambiente e conservação da nature

Serviço: 0901 Rotunda Casa Branca

Mês: Dezembro **Ano:** 2015

Nome do Funcionário	Nº Func.	Custo/Hora	Dia	Nº Horas	Custo Total
António Manuel de Almeida Duarte	170	7,62		2,00	15,24
			21	2,00	15,24
Carlos Alberto Pimenta Taborda	177	7,96		2,00	15,92
			21	2,00	15,92
Elisio Dinis Miranda	988	7,96		2,00	15,92
			21	2,00	15,92
Jorge Manuel dos Santos Marques	1026	10,77		2,00	21,54
			21	2,00	21,54
Manuel Cioga Ferrão de Almeida	1248	9,35		2,00	18,70
			21	2,00	18,70
Total ...					87,32

Assinatura do Funcionário

Assinatura do Responsável

CC-3 Mão de Obra

Município de Coimbra

(designação da autarquia local)

Função: 246 Protecção do meio ambiente e conservação da nature

Serviço: 0903 Rotunda Continente

Mês: Dezembro **Ano:** 2015

Nome do Funcionário	Nº Func.	Custo/Hora	Dia	Nº Horas	Custo Total
António Manuel de Almeida Duarte	170	7,62		7,00	53,34
			4	1,00	7,62
			22	4,00	30,48
			23	1,00	7,62
			28	1,00	7,62
Carlos Alberto Pimenta Taborda	177	7,96		8,00	63,68
			4	1,00	7,96
			18	1,00	7,96
			22	4,00	31,84
			23	1,00	7,96
	28	1,00	7,96		
Elisio Dinis Miranda	988	7,96		8,00	63,68
			4	1,00	7,96
			18	1,00	7,96
			22	4,00	31,84
			23	1,00	7,96
	28	1,00	7,96		
Jorge Manuel dos Santos Marques	1026	10,77		9,00	96,93
			4	1,00	10,77
			18	1,00	10,77
			18	1,00	10,77
			22	4,00	43,08
			23	1,00	10,77
	28	1,00	10,77		
Manuel Cioga Ferrão de Almeida	1248	9,35		7,00	65,45
			4	1,00	9,35
			22	4,00	37,40
			23	1,00	9,35
			28	1,00	9,35
Total ...					343,08

Assinatura do Funcionário

Assinatura do Responsável

CC-3 Mão de Obra

Município de Coimbra

(designação da autarquia local)

Função: 246 Protecção do meio ambiente e conservação da nature

Serviço: 0907 Rotunda Palmeiras Girassolum

Mês: Dezembro **Ano:** 2015

Nome do Funcionário	Nº Func.	Custo/Hora	Dia	Nº Horas	Custo Total
António Manuel de Almeida Duarte	170	7,62		4,00	30,48
			11	2,00	15,24
			14	2,00	15,24
Carlos Alberto Pimenta Taborda	177	7,96		4,00	31,84
			11	2,00	15,92
			14	2,00	15,92
Elisio Dinis Miranda	988	7,96		4,00	31,84
			11	2,00	15,92
			14	2,00	15,92
Jorge Manuel dos Santos Marques	1026	10,77		4,00	43,08
			11	2,00	21,54
			14	2,00	21,54
Manuel Cioga Ferrão de Almeida	1248	9,35		4,00	37,40
			11	2,00	18,70
			14	2,00	18,70
Total ...					174,64

Assinatura do Funcionário

Assinatura do Responsável

CC-3 Mão de Obra

Município de Coimbra

(designação da autarquia local)

Função: 246 Protecção do meio ambiente e conservação da nature

Serviço: 0910 Rotunda Quinta da Fonte

Mês: Dezembro **Ano:** 2015

Nome do Funcionário	Nº Func.	Custo/Hora	Dia	Nº Horas	Custo Total
António Manuel de Almeida Duarte	170	7,62		2,00	15,24
			17	2,00	15,24
Elisio Dinis Miranda	988	7,96		2,00	15,92
			17	2,00	15,92
Jorge Manuel dos Santos Marques	1026	10,77		2,00	21,54
			17	2,00	21,54
Manuel Cioga Ferrão de Almeida	1248	9,35		2,00	18,70
			17	2,00	18,70
Total ...					71,40

Assinatura do Funcionário

Assinatura do Responsável

CC-3 Mão de Obra

Município de Coimbra

(designação da autarquia local)

Função: 246 Protecção do meio ambiente e conservação da nature

Serviço: 0913 Rotunda da Rua Paulo Quintela

Mês: Dezembro **Ano:** 2015

Nome do Funcionário	Nº Func.	Custo/Hora	Dia	Nº Horas	Custo Total
Carlos Alberto Pimenta Taborda	177	7,96		7,00	55,72
			15	7,00	55,72
Elisio Dinis Miranda	988	7,96		7,00	55,72
			15	7,00	55,72
Jorge Manuel dos Santos Marques	1026	10,77		7,00	75,39
			15	7,00	75,39
Manuel Cioga Ferrão de Almeida	1248	9,35		7,00	65,45
			15	7,00	65,45
Total ...					252,28

Assinatura do Funcionário

Assinatura do Responsável

CC-3 Mão de Obra

Município de Coimbra

(designação da autarquia local)

Função: 246 Protecção do meio ambiente e conservação da nature

Serviço: 0919 Rotunda Taveiro I - Retail Parque

Mês: Dezembro **Ano:** 2015

Nome do Funcionário	Nº Func.	Custo/Hora	Dia	Nº Horas	Custo Total
Alcides Manuel Mena Lopes	83	6,09		2,00	12,18
			11	2,00	12,18
António Jorge dos Santos Lopes Viegas	313	7,96		2,00	15,92
			11	2,00	15,92
Total ...					28,10

Assinatura do Funcionário

Assinatura do Responsável

CC-3 Mão de Obra

Município de Coimbra

(designação da autarquia local)

Função: 246 Protecção do meio ambiente e conservação da nature

Serviço: 0920 Rotunda Taveiro II

Mês: Dezembro **Ano:** 2015

Nome do Funcionário	Nº Func.	Custo/Hora	Dia	Nº Horas	Custo Total
Alcides Manuel Mena Lopes	83	6,09		2,00	12,18
			11	2,00	12,18
António Jorge dos Santos Lopes Viegas	313	7,96		2,00	15,92
			11	2,00	15,92
Total ...					28,10

Assinatura do Funcionário

Assinatura do Responsável

CC-3 Mão de Obra

Município de Coimbra

(designação da autarquia local)

Função: 246 Protecção do meio ambiente e conservação da nature

Serviço: 0921 Rotunda Taveiro III - Cemitério

Mês: Dezembro **Ano:** 2015

Nome do Funcionário	Nº Func.	Custo/Hora	Dia	Nº Horas	Custo Total
Alcides Manuel Mena Lopes	83	6,09		2,00	12,18
			11	2,00	12,18
António Jorge dos Santos Lopes Viegas	313	7,96		2,00	15,92
			11	2,00	15,92
Total ...					28,10

Assinatura do Funcionário

Assinatura do Responsável

CC-3 Mão de Obra

Município de Coimbra

(designação da autarquia local)

Função: 246 Protecção do meio ambiente e conservação da nature

Serviço: 0923 Separadora da Circular Externa - (2 espaços)

Mês: Dezembro **Ano:** 2015

Nome do Funcionário	Nº Func.	Custo/Hora	Dia	Nº Horas	Custo Total
Alexandre Rodrigues Ferreira	65	7,96		2,00	15,92
			23	2,00	15,92
Carlos Alberto Ferreira Albuquerque	1317	7,62		2,00	15,24
			23	2,00	15,24
José António Coelho Jorge	1069	7,62		2,00	15,24
			23	2,00	15,24
José Rodrigues Oliveira Santos	1304	7,62		2,00	15,24
			23	2,00	15,24
Vitor Manuel Rodrigues Morais	1324	8,80		2,00	17,60
			23	2,00	17,60
Total ...					79,24

Assinatura do Funcionário

Assinatura do Responsável

CC-3 Mão de Obra

Município de Coimbra

(designação da autarquia local)

Função: 246 Protecção do meio ambiente e conservação da nature

Serviço: 0933 Urbanização Brotero - Estádio

Mês: Dezembro **Ano:** 2015

Nome do Funcionário	Nº Func.	Custo/Hora	Dia	Nº Horas	Custo Total
António Manuel de Almeida Duarte	170	7,62		7,00	53,34
			4	2,00	15,24
			11	2,00	15,24
			14	1,00	7,62
			23	1,00	7,62
			31	1,00	7,62
Carlos Alberto Pimenta Taborda	177	7,96		7,00	55,72
			4	2,00	15,92
			11	2,00	15,92
			14	1,00	7,96
			23	1,00	7,96
			31	1,00	7,96
Elisio Dinis Miranda	988	7,96		7,00	55,72
			4	2,00	15,92
			11	2,00	15,92
			14	1,00	7,96
			23	1,00	7,96
			31	1,00	7,96
Jorge Manuel dos Santos Marques	1026	10,77		7,00	75,39
			4	2,00	21,54
			11	2,00	21,54
			14	1,00	10,77
			23	1,00	10,77
			31	1,00	10,77
Manuel Cioga Ferrão de Almeida	1248	9,35		7,00	65,45
			4	2,00	18,70
			11	2,00	18,70
			14	1,00	9,35
			23	1,00	9,35
			31	1,00	9,35
Total ...					305,62

Assinatura do Funcionário

Assinatura do Responsável

CC-3 Mão de Obra

Município de Coimbra

(designação da autarquia local)

Função: 246 Protecção do meio ambiente e conservação da nature

Serviço: 0941 Urbanização Quinta do Grijó (6 espaços)

Mês: Dezembro **Ano:** 2015

Nome do Funcionário	Nº Func.	Custo/Hora	Dia	Nº Horas	Custo Total
António Manuel de Almeida Duarte	170	7,62		12,00	91,44
			16	7,00	53,34
			17	5,00	38,10
Carlos Alberto Pimenta Taborda	177	7,96	16	7,00	55,72
					55,72
Elisio Dinis Miranda	988	7,96		12,00	95,52
			16	7,00	55,72
			17	5,00	39,80
Jorge Manuel dos Santos Marques	1026	10,77		5,00	53,85
			17	5,00	53,85
Manuel Cioga Ferrão de Almeida	1248	9,35		12,00	112,20
			16	7,00	65,45
			17	5,00	46,75
Total ...					408,73

Assinatura do Funcionário

Assinatura do Responsável

CC-3 Mão de Obra

Município de Coimbra

(designação da autarquia local)

Função: 246 Protecção do meio ambiente e conservação da nature

Serviço: 0943 Praça dos Açores - Bairro Norton de Matos

Mês: Dezembro **Ano:** 2015

Nome do Funcionário	Nº Func.	Custo/Hora	Dia	Nº Horas	Custo Total
Alcides Manuel Mena Lopes	83	6,09		3,00	18,27
			22	3,00	18,27
António Jorge dos Santos Lopes Viegas	313	7,96		3,00	23,88
			22	3,00	23,88
Total ...					42,15

Assinatura do Funcionário

Assinatura do Responsável

CC-3 Mão de Obra

Município de Coimbra

(designação da autarquia local)

Função: 246 Protecção do meio ambiente e conservação da nature

Serviço: 0944 Escadas do Carmo - (16 espaços)

Mês: Dezembro **Ano:** 2015

Nome do Funcionário	Nº Func.	Custo/Hora	Dia	Nº Horas	Custo Total
Alexandre Rodrigues Ferreira	65	7,96		9,00	71,64
			28	7,00	55,72
			29	2,00	15,92
Carlos Alberto Ferreira Albuquerque	1317	7,62		9,00	68,58
			28	7,00	53,34
			29	2,00	15,24
José António Coelho Jorge	1069	7,62		9,00	68,58
			28	7,00	53,34
			29	2,00	15,24
José Rodrigues Oliveira Santos	1304	7,62		9,00	68,58
			28	7,00	53,34
			29	2,00	15,24
Vitor Manuel Rodrigues Morais	1324	8,80		9,00	79,20
			28	7,00	61,60
			29	2,00	17,60
Total ...					356,58

Assinatura do Funcionário

Assinatura do Responsável

CC-3 Mão de Obra

Município de Coimbra

(designação da autarquia local)

Função: 246 Protecção do meio ambiente e conservação da nature

Serviço: 0949 Espaço Entrada do Cemitério da Conchada

Mês: Dezembro **Ano:** 2015

Nome do Funcionário	Nº Func.	Custo/Hora	Dia	Nº Horas	Custo Total
Alexandre Rodrigues Ferreira	65	7,96		1,00	7,96
			3	1,00	7,96
Carlos Alberto Ferreira Albuquerque	1317	7,62		1,00	7,62
			3	1,00	7,62
Claúdio Fernando Marques Cruz	2743	5,92		1,00	5,92
			3	1,00	5,92
José António Coelho Jorge	1069	7,62		1,00	7,62
			3	1,00	7,62
José Rodrigues Oliveira Santos	1304	7,62		1,00	7,62
			3	1,00	7,62
Vitor Manuel Rodrigues Morais	1324	8,80		1,00	8,80
			3	1,00	8,80
Total ...					45,54

Assinatura do Funcionário

Assinatura do Responsável

CC-3 Mão de Obra

Município de Coimbra

(designação da autarquia local)

Função: 246 Protecção do meio ambiente e conservação da nature

Serviço: 0953 Espaço Penedo da Meditação - (7 espaços)

Mês: Dezembro **Ano:** 2015

Nome do Funcionário	Nº Func.	Custo/Hora	Dia	Nº Horas	Custo Total
Alexandre Rodrigues Ferreira	65	7,96		5,00	39,80
			29	5,00	39,80
Carlos Alberto Ferreira Albuquerque	1317	7,62		5,00	38,10
			29	5,00	38,10
José António Coelho Jorge	1069	7,62		5,00	38,10
			29	5,00	38,10
José Rodrigues Oliveira Santos	1304	7,62		5,00	38,10
			29	5,00	38,10
Vitor Manuel Rodrigues Morais	1324	8,80		5,00	44,00
			29	5,00	44,00
Total ...					198,10

Assinatura do Funcionário

Assinatura do Responsável

CC-3 Mão de Obra

Município de Coimbra

(designação da autarquia local)

Função: 246 Protecção do meio ambiente e conservação da nature

Serviço: 0954 Espaço Piscina Pedrulha - (9 espaços)

Mês: Dezembro **Ano:** 2015

Nome do Funcionário	Nº Func.	Custo/Hora	Dia	Nº Horas	Custo Total	
Alexandre Rodrigues Ferreira	65	7,96			4,00	31,84
				1	3,00	23,88
				15	1,00	7,96
Carlos Alberto Ferreira Albuquerque	1317	7,62			4,00	30,48
				1	3,00	22,86
				15	1,00	7,62
Claúdio Fernando Marques Cruz	2743	5,92			3,00	17,76
				1	3,00	17,76
José António Coelho Jorge	1069	7,62			4,00	30,48
				1	3,00	22,86
				15	1,00	7,62
José Rodrigues Oliveira Santos	1304	7,62			5,00	38,10
				1	3,00	22,86
				15	2,00	15,24
Vitor Manuel Rodrigues Morais	1324	8,80			4,00	35,20
				1	3,00	26,40
				15	1,00	8,80
Total ...					183,86	

Assinatura do Funcionário

Assinatura do Responsável

CC-3 Mão de Obra

Município de Coimbra

(designação da autarquia local)

Função: 246 Protecção do meio ambiente e conservação da nature

Serviço: 0955 Espaço Rua de Aveiro (Previdência - 4 espaços)

Mês: Dezembro **Ano:** 2015

Nome do Funcionário	Nº Func.	Custo/Hora	Dia	Nº Horas	Custo Total
Alexandre Rodrigues Ferreira	65	7,96		1,00	7,96
			3	1,00	7,96
Carlos Alberto Ferreira Albuquerque	1317	7,62		1,00	7,62
			3	1,00	7,62
Claúdio Fernando Marques Cruz	2743	5,92		1,00	5,92
			3	1,00	5,92
José António Coelho Jorge	1069	7,62		1,00	7,62
			3	1,00	7,62
José Rodrigues Oliveira Santos	1304	7,62		1,00	7,62
			3	1,00	7,62
Vitor Manuel Rodrigues Morais	1324	8,80		1,00	8,80
			3	1,00	8,80
Total ...					45,54

Assinatura do Funcionário

Assinatura do Responsável

CC-3 Mão de Obra

Município de Coimbra

(designação da autarquia local)

Função: 246 Protecção do meio ambiente e conservação da nature

Serviço: 0959 Jardim da Casa do Sal

Mês: Dezembro **Ano:** 2015

Nome do Funcionário	Nº Func.	Custo/Hora	Dia	Nº Horas	Custo Total
Alexandre Rodrigues Ferreira	65	7,96		33,00	262,68
			1	4,00	31,84
			2	7,00	55,72
			7	7,00	55,72
			14	7,00	55,72
			15	4,00	31,84
			23	3,00	23,88
			30	1,00	7,96
Carlos Alberto Ferreira Albuquerque	1317	7,62		33,00	251,46
			1	4,00	30,48
			2	7,00	53,34
			7	7,00	53,34
			14	7,00	53,34
			15	4,00	30,48
			23	3,00	22,86
			30	1,00	7,62
Claúdio Fernando Marques Cruz	2743	5,92		18,00	106,56
			1	4,00	23,68
			2	7,00	41,44
			7	7,00	41,44
José António Coelho Jorge	1069	7,62		33,00	251,46
			1	4,00	30,48
			2	7,00	53,34
			7	7,00	53,34
			14	7,00	53,34
			15	4,00	30,48
			23	3,00	22,86
			30	1,00	7,62
José Rodrigues Oliveira Santos	1304	7,62		30,00	228,60
			1	4,00	30,48
			2	7,00	53,34
			7	7,00	53,34
			14	7,00	53,34
			15	1,00	7,62
			23	3,00	22,86
			30	1,00	7,62

Assinatura do Funcionário

Assinatura do Responsável

CC-3 Mão de Obra

Município de Coimbra

(designação da autarquia local)

Função: 246 Protecção do meio ambiente e conservação da nature

Serviço: 0959 Jardim da Casa do Sal

Mês: Dezembro **Ano:** 2015

Nome do Funcionário	Nº Func.	Custo/Hora	Dia	Nº Horas	Custo Total
Vitor Manuel Rodrigues Morais	1324	8,80		33,00	290,40
				4,00	35,20
				7,00	61,60
				7,00	61,60
				7,00	61,60
				4,00	35,20
				3,00	26,40
				1,00	8,80
Total ...					1.391,16

Assinatura do Funcionário

Assinatura do Responsável

CC-3 Mão de Obra

Município de Coimbra

(designação da autarquia local)

Função: 246 Protecção do meio ambiente e conservação da nature

Serviço: 0961 Parque de Merendas - Cidreira

Mês: Dezembro **Ano:** 2015

Nome do Funcionário	Nº Func.	Custo/Hora	Dia	Nº Horas	Custo Total
Alexandre Rodrigues Ferreira	65	7,96		2,00	15,92
			16	2,00	15,92
Carlos Alberto Ferreira Albuquerque	1317	7,62		2,00	15,24
			16	2,00	15,24
José António Coelho Jorge	1069	7,62		2,00	15,24
			16	2,00	15,24
José Rodrigues Oliveira Santos	1304	7,62		2,00	15,24
			16	2,00	15,24
Vitor Manuel Rodrigues Morais	1324	8,80		2,00	17,60
			16	2,00	17,60
Total ...					79,24

Assinatura do Funcionário

Assinatura do Responsável

CC-3 Mão de Obra

Município de Coimbra

(designação da autarquia local)

Função: 246 Protecção do meio ambiente e conservação da nature

Serviço: 0962 Praceta António José Almeida

Mês: Dezembro **Ano:** 2015

Nome do Funcionário	Nº Func.	Custo/Hora	Dia	Nº Horas	Custo Total
Carlos Alberto Ferreira Albuquerque	1317	7,62		2,00	15,24
			22	2,00	15,24
José António Coelho Jorge	1069	7,62		2,00	15,24
			22	2,00	15,24
Total ...					30,48

Assinatura do Funcionário

Assinatura do Responsável

CC-3 Mão de Obra

Município de Coimbra

(designação da autarquia local)

Função: 246 Protecção do meio ambiente e conservação da nature

Serviço: 0972 Rotunda Cidreira

Mês: Dezembro **Ano:** 2015

Nome do Funcionário	Nº Func.	Custo/Hora	Dia	Nº Horas	Custo Total
Alexandre Rodrigues Ferreira	65	7,96		2,00	15,92
			16	2,00	15,92
Carlos Alberto Ferreira Albuquerque	1317	7,62		2,00	15,24
			16	2,00	15,24
José António Coelho Jorge	1069	7,62		2,00	15,24
			16	2,00	15,24
José Rodrigues Oliveira Santos	1304	7,62		2,00	15,24
			16	2,00	15,24
Vitor Manuel Rodrigues Morais	1324	8,80		2,00	17,60
			16	2,00	17,60
Total ...					79,24

Assinatura do Funcionário

Assinatura do Responsável

CC-3 Mão de Obra

Município de Coimbra

(designação da autarquia local)

Função: 246 Protecção do meio ambiente e conservação da nature

Serviço: 0973 Rotunda Citroen - Coselhas

Mês: Dezembro **Ano:** 2015

Nome do Funcionário	Nº Func.	Custo/Hora	Dia	Nº Horas	Custo Total
Alexandre Rodrigues Ferreira	65	7,96		2,00	15,92
			3	2,00	15,92
Carlos Alberto Ferreira Albuquerque	1317	7,62		2,00	15,24
			3	2,00	15,24
Claúdio Fernando Marques Cruz	2743	5,92		2,00	11,84
			3	2,00	11,84
José António Coelho Jorge	1069	7,62		2,00	15,24
			3	2,00	15,24
José Rodrigues Oliveira Santos	1304	7,62		2,00	15,24
			3	2,00	15,24
Vitor Manuel Rodrigues Morais	1324	8,80		2,00	17,60
			3	2,00	17,60
Total ...					91,08

Assinatura do Funcionário

Assinatura do Responsável

CC-3 Mão de Obra

Município de Coimbra

(designação da autarquia local)

Função: 246 Protecção do meio ambiente e conservação da nature

Serviço: 0974 Rotunda da Casa do Sal

Mês: Dezembro **Ano:** 2015

Nome do Funcionário	Nº Func.	Custo/Hora	Dia	Nº Horas	Custo Total
Carlos Alberto Ferreira Albuquerque	1317	7,62		7,00	53,34
			9	7,00	53,34
José António Coelho Jorge	1069	7,62		7,00	53,34
			9	7,00	53,34
Total ...					106,68

Assinatura do Funcionário

Assinatura do Responsável

CC-3 Mão de Obra

Município de Coimbra

(designação da autarquia local)

Função: 246 Protecção do meio ambiente e conservação da nature

Serviço: 0979 Rotunda Eucalipto

Mês: Dezembro **Ano:** 2015

Nome do Funcionário	Nº Func.	Custo/Hora	Dia	Nº Horas	Custo Total
Alexandre Rodrigues Ferreira	65	7,96		1,00	7,96
			30	1,00	7,96
Carlos Alberto Ferreira Albuquerque	1317	7,62		7,00	53,34
			11	3,00	22,86
			22	3,00	22,86
			30	1,00	7,62
José António Coelho Jorge	1069	7,62		7,00	53,34
			11	3,00	22,86
			22	3,00	22,86
			30	1,00	7,62
José Rodrigues Oliveira Santos	1304	7,62		1,00	7,62
			30	1,00	7,62
Vitor Manuel Rodrigues Morais	1324	8,80		1,00	8,80
			30	1,00	8,80
Total ...					131,06

Assinatura do Funcionário

Assinatura do Responsável

CC-3 Mão de Obra

Município de Coimbra

(designação da autarquia local)

Função: 246 Protecção do meio ambiente e conservação da nature

Serviço: 0980 Rotunda Sargento - Vilela

Mês: Dezembro **Ano:** 2015

Nome do Funcionário	Nº Func.	Custo/Hora	Dia	Nº Horas	Custo Total
Alcides Manuel Mena Lopes	83	6,09		1,00	6,09
			4	1,00	6,09
António Jorge dos Santos Lopes Viegas	313	7,96		1,00	7,96
			4	1,00	7,96
Total ...					14,05

Assinatura do Funcionário

Assinatura do Responsável

CC-3 Mão de Obra

Município de Coimbra

(designação da autarquia local)

Função: 246 Protecção do meio ambiente e conservação da nature

Serviço: 0981 Rotunda Brasão Torre de Vilela

Mês: Dezembro **Ano:** 2015

Nome do Funcionário	Nº Func.	Custo/Hora	Dia	Nº Horas	Custo Total
Alcides Manuel Mena Lopes	83	6,09		1,00	6,09
			4	1,00	6,09
António Jorge dos Santos Lopes Viegas	313	7,96		1,00	7,96
			4	1,00	7,96
Total ...					14,05

Assinatura do Funcionário

Assinatura do Responsável

CC-3 Mão de Obra

Município de Coimbra

(designação da autarquia local)

Função: 246 Protecção do meio ambiente e conservação da nature

Serviço: 0982 Rotunda Brasão Trouxemil

Mês: Dezembro **Ano:** 2015

Nome do Funcionário	Nº Func.	Custo/Hora	Dia	Nº Horas	Custo Total
Alcides Manuel Mena Lopes	83	6,09		1,00	6,09
			4	1,00	6,09
António Jorge dos Santos Lopes Viegas	313	7,96		1,00	7,96
			4	1,00	7,96
Total ...					14,05

Assinatura do Funcionário

Assinatura do Responsável

CC-3 Mão de Obra

Município de Coimbra

(designação da autarquia local)

Função: 246 Protecção do meio ambiente e conservação da nature

Serviço: 0983 Rotunda Fucoli

Mês: Dezembro **Ano:** 2015

Nome do Funcionário	Nº Func.	Custo/Hora	Dia	Nº Horas	Custo Total
Alexandre Rodrigues Ferreira	65	7,96		1,50	11,94
			3	1,50	11,94
Carlos Alberto Ferreira Albuquerque	1317	7,62		1,50	11,43
			3	1,50	11,43
Claúdio Fernando Marques Cruz	2743	5,92		1,50	8,88
			3	1,50	8,88
José António Coelho Jorge	1069	7,62		1,50	11,43
			3	1,50	11,43
José Rodrigues Oliveira Santos	1304	7,62		1,50	11,43
			3	1,50	11,43
Vitor Manuel Rodrigues Morais	1324	8,80		1,50	13,20
			3	1,50	13,20
Total ...					68,31

Assinatura do Funcionário

Assinatura do Responsável

CC-3 Mão de Obra

Município de Coimbra

(designação da autarquia local)

Função: 246 Protecção do meio ambiente e conservação da nature

Serviço: 0984 Rotunda Geria

Mês: Dezembro **Ano:** 2015

Nome do Funcionário	Nº Func.	Custo/Hora	Dia	Nº Horas	Custo Total
Alexandre Rodrigues Ferreira	65	7,96		2,00	15,92
			16	2,00	15,92
Carlos Alberto Ferreira Albuquerque	1317	7,62		2,00	15,24
			16	2,00	15,24
José António Coelho Jorge	1069	7,62		2,00	15,24
			16	2,00	15,24
José Rodrigues Oliveira Santos	1304	7,62		2,00	15,24
			16	2,00	15,24
Vitor Manuel Rodrigues Morais	1324	8,80		2,00	17,60
			16	2,00	17,60
Total ...					79,24

Assinatura do Funcionário

Assinatura do Responsável

CC-3 Mão de Obra

Município de Coimbra

(designação da autarquia local)

Função: 246 Protecção do meio ambiente e conservação da nature

Serviço: 0986 Rotunda Ingote - Escola

Mês: Dezembro **Ano:** 2015

Nome do Funcionário	Nº Func.	Custo/Hora	Dia	Nº Horas	Custo Total
Alexandre Rodrigues Ferreira	65	7,96		1,00	7,96
			11	1,00	7,96
Claúdio Fernando Marques Cruz	2743	5,92		1,00	5,92
			11	1,00	5,92
Vitor Manuel Rodrigues Morais	1324	8,80		1,00	8,80
			11	1,00	8,80
Total ...					22,68

Assinatura do Funcionário

Assinatura do Responsável

CC-3 Mão de Obra

Município de Coimbra

(designação da autarquia local)

Função: 246 Protecção do meio ambiente e conservação da nature

Serviço: 0992 Rotunda Toyota - Eiras

Mês: Dezembro **Ano:** 2015

Nome do Funcionário	Nº Func.	Custo/Hora	Dia	Nº Horas	Custo Total
Alexandre Rodrigues Ferreira	65	7,96		3,00	23,88
			30	3,00	23,88
Carlos Alberto Ferreira Albuquerque	1317	7,62		3,00	22,86
			30	3,00	22,86
José António Coelho Jorge	1069	7,62		3,00	22,86
			30	3,00	22,86
José Rodrigues Oliveira Santos	1304	7,62		3,00	22,86
			30	3,00	22,86
Vitor Manuel Rodrigues Morais	1324	8,80		3,00	26,40
			30	3,00	26,40
Total ...					118,86

Assinatura do Funcionário

Assinatura do Responsável

CC-3 Mão de Obra

Município de Coimbra

(designação da autarquia local)

Função: 246 Protecção do meio ambiente e conservação da nature

Serviço: 0999 Separadora da Fucoli - Coselhas (A.Monteiro)

Mês: Dezembro **Ano:** 2015

Nome do Funcionário	Nº Func.	Custo/Hora	Dia	Nº Horas	Custo Total
Alexandre Rodrigues Ferreira	65	7,96		1,50	11,94
			3	1,50	11,94
Carlos Alberto Ferreira Albuquerque	1317	7,62		1,50	11,43
			3	1,50	11,43
Claúdio Fernando Marques Cruz	2743	5,92		1,50	8,88
			3	1,50	8,88
José António Coelho Jorge	1069	7,62		1,50	11,43
			3	1,50	11,43
José Rodrigues Oliveira Santos	1304	7,62		1,50	11,43
			3	1,50	11,43
Vitor Manuel Rodrigues Morais	1324	8,80		1,50	13,20
			3	1,50	13,20
Total ...					68,31

Assinatura do Funcionário

Assinatura do Responsável

CC-3 Mão de Obra

Município de Coimbra

(designação da autarquia local)

Função: 246 Protecção do meio ambiente e conservação da nature

Serviço: 1021 Triângulos Rotunda da Cidreira - (4 espaços)

Mês: Dezembro **Ano:** 2015

Nome do Funcionário	Nº Func.	Custo/Hora	Dia	Nº Horas	Custo Total
Alexandre Rodrigues Ferreira	65	7,96		1,00	7,96
			16	1,00	7,96
Carlos Alberto Ferreira Albuquerque	1317	7,62		1,00	7,62
			16	1,00	7,62
José António Coelho Jorge	1069	7,62		1,00	7,62
			16	1,00	7,62
José Rodrigues Oliveira Santos	1304	7,62		1,00	7,62
			16	1,00	7,62
Vitor Manuel Rodrigues Morais	1324	8,80		1,00	8,80
			16	1,00	8,80
Total ...					39,62

Assinatura do Funcionário

Assinatura do Responsável

CC-3 Mão de Obra

Município de Coimbra

(designação da autarquia local)

Função: 246 Protecção do meio ambiente e conservação da nature

Serviço: 1025 Separadora Av. Gouveia Monteiro - (3 espaços)

Mês: Dezembro **Ano:** 2015

Nome do Funcionário	Nº Func.	Custo/Hora	Dia	Nº Horas	Custo Total
Alexandre Rodrigues Ferreira	65	7,96		1,00	7,96
			30	1,00	7,96
Carlos Alberto Ferreira Albuquerque	1317	7,62		1,00	7,62
			30	1,00	7,62
José António Coelho Jorge	1069	7,62		1,00	7,62
			30	1,00	7,62
José Rodrigues Oliveira Santos	1304	7,62		1,00	7,62
			30	1,00	7,62
Vitor Manuel Rodrigues Morais	1324	8,80		1,00	8,80
			30	1,00	8,80
Total ...					39,62

Assinatura do Funcionário

Assinatura do Responsável

CC-3 Mão de Obra

Município de Coimbra

(designação da autarquia local)

Função: 246 Protecção do meio ambiente e conservação da nature

Serviço: 1029 Horto Municipal

Mês: Dezembro **Ano:** 2015

Nome do Funcionário	Nº Func.	Custo/Hora	Dia	Nº Horas	Custo Total
António Salgado Pimentel Letra	1073	6,27		23,00	144,21
			1	7,00	43,89
			11	2,00	12,54
			15	7,00	43,89
			21	7,00	43,89
Fernanda Maria Maduro Ferreira	207	7,62		102,00	777,24
			1	7,00	53,34
			2	7,00	53,34
			3	7,00	53,34
			4	7,00	53,34
			7	7,00	53,34
			10	7,00	53,34
			11	7,00	53,34
			14	7,00	53,34
			15	7,00	53,34
			16	7,00	53,34
			17	7,00	53,34
			18	7,00	53,34
			28	7,00	53,34
			29	7,00	53,34
	30	4,00	30,48		
João Carlos Rodrigues Oliveira	73	7,96		105,00	835,80
			4	7,00	55,72
			7	7,00	55,72
			9	7,00	55,72
			10	7,00	55,72
			11	7,00	55,72
			14	7,00	55,72
			16	7,00	55,72
			17	7,00	55,72
			18	7,00	55,72
			21	7,00	55,72
			22	7,00	55,72
			23	7,00	55,72
			28	7,00	55,72
			29	7,00	55,72
	30	7,00	55,72		

Assinatura do Funcionário

Assinatura do Responsável

CC-3 Mão de Obra

Município de Coimbra

(designação da autarquia local)

Função: 246 Protecção do meio ambiente e conservação da nature

Serviço: 1029 Horto Municipal

Mês: Dezembro **Ano:** 2015

Nome do Funcionário	Nº Func.	Custo/Hora	Dia	Nº Horas	Custo Total
José Alberto Cardoso Spencer	2161	5,26		98,00	515,48
			3	7,00	36,82
			4	7,00	36,82
			10	7,00	36,82
			11	7,00	36,82
			14	7,00	36,82
			15	7,00	36,82
			17	7,00	36,82
			18	7,00	36,82
			21	7,00	36,82
			22	7,00	36,82
			23	7,00	36,82
			28	7,00	36,82
			29	7,00	36,82
	30	7,00	36,82		
José Manuel Santos da Silva Galinho	1029	6,92		21,00	145,32
			3	7,00	48,44
			4	7,00	48,44
			10	7,00	48,44
Luis Gabriel Batista Domingos	1242	7,62		35,00	266,70
			14	7,00	53,34
			15	7,00	53,34
			16	7,00	53,34
			17	7,00	53,34
			18	7,00	53,34
Luis Manuel Julião	1648	7,96		56,00	445,76
			7	7,00	55,72
			10	7,00	55,72
			14	7,00	55,72
			16	7,00	55,72
			22	7,00	55,72
			28	7,00	55,72
			29	7,00	55,72
			30	7,00	55,72
		Manuel da Silva Santos	1329	8,24	
	14			7,00	57,68
	15			7,00	57,68
	16			7,00	57,68

Assinatura do Funcionário

Assinatura do Responsável

CC-3 Mão de Obra

Município de Coimbra

(designação da autarquia local)

Função: 246 Protecção do meio ambiente e conservação da nature

Serviço: 1029 Horto Municipal

Mês: Dezembro **Ano:** 2015

Nome do Funcionário	Nº Func.	Custo/Hora	Dia	Nº Horas	Custo Total
Manuel da Silva Santos	1329	8,24		35,00	288,40
			17	7,00	57,68
			18	7,00	57,68
Manuel Recacho de Macedo	1633	7,96		7,00	55,72
			10	7,00	55,72
Maria Encarnação Redinha Cândido	1240	7,62		77,00	586,74
			1	7,00	53,34
			2	7,00	53,34
			3	7,00	53,34
			4	7,00	53,34
			7	7,00	53,34
			10	7,00	53,34
			11	7,00	53,34
			14	7,00	53,34
			16	7,00	53,34
			17	7,00	53,34
	18	7,00	53,34		
Maria Teresa Sequeira de Almeida	196	7,62		105,00	800,10
			1	7,00	53,34
			2	7,00	53,34
			3	7,00	53,34
			4	7,00	53,34
			7	7,00	53,34
			9	7,00	53,34
			10	7,00	53,34
			10	7,00	53,34
			11	7,00	53,34
			14	7,00	53,34
			16	7,00	53,34
			18	7,00	53,34
			28	7,00	53,34
	29	7,00	53,34		
	30	7,00	53,34		
Total ...					4.861,47

Assinatura do Funcionário

Assinatura do Responsável

CC-3 Mão de Obra

Município de Coimbra

(designação da autarquia local)

Função: 246 Protecção do meio ambiente e conservação da nature

Serviço: 1030 Património arbóreo

Mês: Dezembro **Ano:** 2015

Nome do Funcionário	Nº Func.	Custo/Hora	Dia	Nº Horas	Custo Total
Alcides Manuel Mena Lopes	83	12,18		5,00	60,90
			6	5,00	60,90
António José de Castro Costa Lamego	169	6,82		63,00	429,66
			1	7,00	47,74
			15	7,00	47,74
			16	7,00	47,74
			17	7,00	47,74
			18	7,00	47,74
			21	7,00	47,74
			28	7,00	47,74
			29	7,00	47,74
			30	7,00	47,74
António Pedro de Carvalho Fernandes	985	7,96		95,00	796,00
			1	7,00	55,72
			2	7,00	55,72
			3	7,00	55,72
			4	7,00	55,72
			6	5,00	79,60
			14	7,00	55,72
			15	7,00	55,72
			16	7,00	55,72
			17	7,00	55,72
			18	3,00	23,88
			22	3,00	23,88
			23	7,00	55,72
			28	7,00	55,72
			29	7,00	55,72
30	7,00	55,72			
António Salgado Pimentel Letra	1073	6,27		42,00	263,34
			2	7,00	43,89
			3	7,00	43,89
			4	7,00	43,89
			14	7,00	43,89
			22	7,00	43,89
			23	7,00	43,89
Avelino Roseiro Girão	1023	8,24		90,00	741,60
			1	7,00	57,68
			2	7,00	57,68

Assinatura do Funcionário

Assinatura do Responsável

CC-3 Mão de Obra

Município de Coimbra

(designação da autarquia local)

Função: 246 Protecção do meio ambiente e conservação da nature

Serviço: 1030 Património arbóreo

Mês: Dezembro **Ano:** 2015

Nome do Funcionário	Nº Func.	Custo/Hora	Dia	Nº Horas	Custo Total
Avelino Roseiro Girão	1023	8,24		90,00	741,60
			3	7,00	57,68
			4	7,00	57,68
			14	7,00	57,68
			15	7,00	57,68
			16	7,00	57,68
			17	7,00	57,68
			18	3,00	24,72
			22	3,00	24,72
			23	7,00	57,68
			28	7,00	57,68
			29	7,00	57,68
			30	7,00	57,68
			Luís Manuel Lopes Veiga	986	9,70
1	7,00	67,90			
2	7,00	67,90			
3	7,00	67,90			
4	7,00	67,90			
6	5,00	97,00			
14	7,00	67,90			
15	7,00	67,90			
16	7,00	67,90			
17	7,00	67,90			
18	3,00	29,10			
22	3,00	29,10			
23	7,00	67,90			
28	7,00	67,90			
29	7,00	67,90			
30	7,00	67,90			
Manuel Pereira Melicias	315	6,82		7,00	47,74
			11	7,00	47,74
Total ...					3.309,24

Assinatura do Funcionário

Assinatura do Responsável

CC-3 Mão de Obra

Município de Coimbra

(designação da autarquia local)

Função: 252 Desporto, recreio e lazer

Serviço: 1031 Parq Inf Areeiro

Mês: Dezembro **Ano:** 2015

Nome do Funcionário	Nº Func.	Custo/Hora	Dia	Nº Horas	Custo Total
Alcides Manuel Mena Lopes	83	6,09		1,00	6,10
			2	0,50	3,05
			28	0,50	3,05
António Jorge dos Santos Lopes Viegas	313	7,96		1,00	7,96
			2	0,50	3,98
			28	0,50	3,98
Total ...					14,06

Assinatura do Funcionário

Assinatura do Responsável

CC-3 Mão de Obra

Município de Coimbra

(designação da autarquia local)

Função: 252 Desporto, recreio e lazer

Serviço: 1032 Parq Inf Carlos Seixas

Mês: Dezembro **Ano:** 2015

Nome do Funcionário	Nº Func.	Custo/Hora	Dia	Nº Horas	Custo Total	
Alcides Manuel Mena Lopes	83	6,09			3,00	18,27
			21	1,00	6,09	
			29	2,00	12,18	
António Jorge dos Santos Lopes Viegas	313	7,96			3,00	23,88
			21	1,00	7,96	
			29	2,00	15,92	
Total ...					42,15	

Assinatura do Funcionário

Assinatura do Responsável

CC-3 Mão de Obra

Município de Coimbra

(designação da autarquia local)

Função: 252 Desporto, recreio e lazer
Serviço: 1033 Parq Inf Jardim da Casa do Sal

Mês: Dezembro **Ano:** 2015

Nome do Funcionário	Nº Func.	Custo/Hora	Dia	Nº Horas	Custo Total
Alcides Manuel Mena Lopes	83	6,09			12,18
			2	1,00	6,09
			30	1,00	6,09
António Jorge dos Santos Lopes Viegas	313	7,96			15,92
			2	1,00	7,96
			30	1,00	7,96
Total ...					28,10

Assinatura do Funcionário

Assinatura do Responsável

CC-3 Mão de Obra

Município de Coimbra

(designação da autarquia local)

Função: 252 Desporto, recreio e lazer

Serviço: 1035 Parq Inf Monte Formoso

Mês: Dezembro **Ano:** 2015

Nome do Funcionário	Nº Func.	Custo/Hora	Dia	Nº Horas	Custo Total	
Alcides Manuel Mena Lopes	83	6,09			3,00	18,28
				2	0,50	3,05
				14	1,00	6,09
				16	0,50	3,05
				30	1,00	6,09
António Jorge dos Santos Lopes Viegas	313	7,96			3,00	23,88
				2	0,50	3,98
				14	1,00	7,96
				16	0,50	3,98
				30	1,00	7,96
Total ...					42,16	

Assinatura do Funcionário

Assinatura do Responsável

CC-3 Mão de Obra

Município de Coimbra

(designação da autarquia local)

Função: 252 Desporto, recreio e lazer

Serviço: 1036 Parq Inf Montes Claros

Mês: Dezembro **Ano:** 2015

Nome do Funcionário	Nº Func.	Custo/Hora	Dia	Nº Horas	Custo Total
Alcides Manuel Mena Lopes	83	6,09		2,50	15,23
			2	1,00	6,09
			3	1,00	6,09
			28	0,50	3,05
António Jorge dos Santos Lopes Viegas	313	7,96		2,50	19,90
			2	1,00	7,96
			3	1,00	7,96
			28	0,50	3,98
Total ...					35,13

Assinatura do Funcionário

Assinatura do Responsável

CC-3 Mão de Obra

Município de Coimbra

(designação da autarquia local)

Função: 252 Desporto, recreio e lazer

Serviço: 1037 Parq Inf Ordem dos Advogados (U. São João)

Mês: Dezembro **Ano:** 2015

Nome do Funcionário	Nº Func.	Custo/Hora	Dia	Nº Horas	Custo Total
Alcides Manuel Mena Lopes	83	6,09		1,50	9,14
			3	0,50	3,05
			28	1,00	6,09
António Jorge dos Santos Lopes Viegas	313	7,96		1,50	11,94
			3	0,50	3,98
			28	1,00	7,96
Total ...					21,08

Assinatura do Funcionário

Assinatura do Responsável

CC-3 Mão de Obra

Município de Coimbra

(designação da autarquia local)

Função: 252 Desporto, recreio e lazer

Serviço: 1038 Parq Inf Quinta da Maia

Mês: Dezembro **Ano:** 2015

Nome do Funcionário	Nº Func.	Custo/Hora	Dia	Nº Horas	Custo Total
Alcides Manuel Mena Lopes	83	6,09		6,00	36,54
			9	2,00	12,18
			14	2,00	12,18
			18	1,00	6,09
			28	1,00	6,09
António Jorge dos Santos Lopes Viegas	313	7,96		6,00	47,76
			9	2,00	15,92
			14	2,00	15,92
			18	1,00	7,96
			28	1,00	7,96
Total ...					84,30

Assinatura do Funcionário

Assinatura do Responsável

CC-3 Mão de Obra

Município de Coimbra

(designação da autarquia local)

Função: 252 Desporto, recreio e lazer
Serviço: 1039 Parq Inf Quinta da Romeira

Mês: Dezembro **Ano:** 2015

Nome do Funcionário	Nº Func.	Custo/Hora	Dia	Nº Horas	Custo Total
Alcides Manuel Mena Lopes	83	6,09		1,50	9,14
			3	1,00	6,09
			28	0,50	3,05
António Jorge dos Santos Lopes Viegas	313	7,96		1,50	11,94
			3	1,00	7,96
			28	0,50	3,98
Total ...					21,08

Assinatura do Funcionário

Assinatura do Responsável

CC-3 Mão de Obra

Município de Coimbra

(designação da autarquia local)

Função: 252 Desporto, recreio e lazer

Serviço: 1040 Parq Inf Relvinha

Mês: Dezembro **Ano:** 2015

Nome do Funcionário	Nº Func.	Custo/Hora	Dia	Nº Horas	Custo Total
Alcides Manuel Mena Lopes	83	6,09			12,18
			2	1,00	6,09
			30	1,00	6,09
António Jorge dos Santos Lopes Viegas	313	7,96			15,92
			2	1,00	7,96
			30	1,00	7,96
Total ...					28,10

Assinatura do Funcionário

Assinatura do Responsável

CC-3 Mão de Obra

Município de Coimbra

(designação da autarquia local)

Função: 252 Desporto, recreio e lazer

Serviço: 1041 Parq Inf Rua de Aveiro

Mês: Dezembro **Ano:** 2015

Nome do Funcionário	Nº Func.	Custo/Hora	Dia	Nº Horas	Custo Total	
Alcides Manuel Mena Lopes	83	6,09		2,50	15,23	
				2	0,50	3,05
				28	1,00	6,09
				30	1,00	6,09
António Jorge dos Santos Lopes Viegas	313	7,96		2,00	15,92	
				2	0,50	3,98
				28	0,50	3,98
				30	1,00	7,96
Total ...					31,15	

Assinatura do Funcionário

Assinatura do Responsável

CC-3 Mão de Obra

Município de Coimbra

(designação da autarquia local)

Função: 252 Desporto, recreio e lazer

Serviço: 1042 Parq Inf Rua de Saragoça

Mês: Dezembro **Ano:** 2015

Nome do Funcionário	Nº Func.	Custo/Hora	Dia	Nº Horas	Custo Total
Alcides Manuel Mena Lopes	83	6,09		1,00	6,10
			2	0,50	3,05
			28	0,50	3,05
António Jorge dos Santos Lopes Viegas	313	7,96		1,00	7,96
			2	0,50	3,98
			28	0,50	3,98
Total ...					14,06

Assinatura do Funcionário

Assinatura do Responsável

CC-3 Mão de Obra

Município de Coimbra

(designação da autarquia local)

Função: 252 Desporto, recreio e lazer

Serviço: 1043 Parq Inf Santa Apolónia

Mês: Dezembro **Ano:** 2015

Nome do Funcionário	Nº Func.	Custo/Hora	Dia	Nº Horas	Custo Total
Alcides Manuel Mena Lopes	83	6,09		2,50	15,23
			2	0,50	3,05
			14	1,00	6,09
			30	1,00	6,09
António Jorge dos Santos Lopes Viegas	313	7,96		2,50	19,90
			2	0,50	3,98
			14	1,00	7,96
			30	1,00	7,96
Total ...					35,13

Assinatura do Funcionário

Assinatura do Responsável

CC-3 Mão de Obra

Município de Coimbra

(designação da autarquia local)

Função: 252 Desporto, recreio e lazer

Serviço: 1046 Parq Inf São José (Igreja)

Mês: Dezembro **Ano:** 2015

Nome do Funcionário	Nº Func.	Custo/Hora	Dia	Nº Horas	Custo Total
Alcides Manuel Mena Lopes	83	6,09		1,00	6,09
			9	1,00	6,09
António Jorge dos Santos Lopes Viegas	313	7,96		1,00	7,96
			9	1,00	7,96
Total ...					14,05

Assinatura do Funcionário

Assinatura do Responsável

CC-3 Mão de Obra

Município de Coimbra

(designação da autarquia local)

Função: 252 Desporto, recreio e lazer

Serviço: 1047 Parq Inf Solum

Mês: Dezembro **Ano:** 2015

Nome do Funcionário	Nº Func.	Custo/Hora	Dia	Nº Horas	Custo Total
Alcides Manuel Mena Lopes	83	6,09		20,00	121,80
			4	1,00	6,09
			9	2,00	12,18
			11	1,00	6,09
			14	2,00	12,18
			17	7,00	42,63
			18	5,00	30,45
			22	1,00	6,09
			28	1,00	6,09
António Jorge dos Santos Lopes Viegas	313	7,96		20,00	159,20
			4	1,00	7,96
			9	2,00	15,92
			11	1,00	7,96
			14	2,00	15,92
			17	7,00	55,72
			18	5,00	39,80
			22	1,00	7,96
			28	1,00	7,96
Total ...					281,00

Assinatura do Funcionário

Assinatura do Responsável

CC-3 Mão de Obra

Município de Coimbra

(designação da autarquia local)

Função: 252 Desporto, recreio e lazer
Serviço: 1048 Parq Inf Urbanização S. Bento

Mês: Dezembro **Ano:** 2015

Nome do Funcionário	Nº Func.	Custo/Hora	Dia	Nº Horas	Custo Total
Alcides Manuel Mena Lopes	83	6,09		2,00	12,18
			3	1,00	6,09
			21	1,00	6,09
António Jorge dos Santos Lopes Viegas	313	7,96		2,00	15,92
			3	1,00	7,96
			21	1,00	7,96
Total ...					28,10

Assinatura do Funcionário

Assinatura do Responsável

CC-3 Mão de Obra

Município de Coimbra

(designação da autarquia local)

Função: 252 Desporto, recreio e lazer

Serviço: 1049 Parq Inf Vale das Flores

Mês: Dezembro **Ano:** 2015

Nome do Funcionário	Nº Func.	Custo/Hora	Dia	Nº Horas	Custo Total	
Alcides Manuel Mena Lopes	83	6,09		6,00	36,54	
				3	1,00	6,09
				18	1,00	6,09
				28	1,00	6,09
				29	3,00	18,27
António Jorge dos Santos Lopes Viegas	313	7,96		6,00	47,76	
				3	1,00	7,96
				18	1,00	7,96
				28	1,00	7,96
				29	3,00	23,88
Total ...					84,30	

Assinatura do Funcionário

Assinatura do Responsável

CC-3 Mão de Obra

Município de Coimbra

(designação da autarquia local)

Função: 252 Desporto, recreio e lazer
Serviço: 1050 Parq Inf Urb. Quinta do Limoeiro

Mês: Dezembro **Ano:** 2015

Nome do Funcionário	Nº Func.	Custo/Hora	Dia	Nº Horas	Custo Total
Alcides Manuel Mena Lopes	83	6,09		1,00	6,09
			3	1,00	6,09
António Jorge dos Santos Lopes Viegas	313	7,96		1,00	7,96
			3	1,00	7,96
Total ...					14,05

Assinatura do Funcionário

Assinatura do Responsável

CC-3 Mão de Obra

Município de Coimbra

(designação da autarquia local)

Função: 320 Indústria e energia

Serviço: 1052 Equip EM Zonas Ext-Parque do Mondego - Polis

Mês: Dezembro **Ano:** 2015

Nome do Funcionário	Nº Func.	Custo/Hora	Dia	Nº Horas	Custo Total
Carlos Alberto Baptista Domingues Russo	786	9,70		2,30	22,31
			28	1,30	12,61
			30	1,00	9,70
Cláudio Filipe Duarte Tavares	794	7,62		2,60	19,82
			4	1,30	9,91
			7	1,30	9,91
José Manuel Cerejeira Rodrigues	1739	7,62		3,60	27,44
			4	1,30	9,91
			7	1,30	9,91
			30	1,00	7,62
Total ...					69,57

Assinatura do Funcionário

Assinatura do Responsável

CC-3 Mão de Obra

Município de Coimbra

(designação da autarquia local)

Função: 320 Indústria e energia

Serviço: 1053 Equip EM Zonas Ext-Jardim Vale Flores

Mês: Dezembro **Ano:** 2015

Nome do Funcionário	Nº Func.	Custo/Hora	Dia	Nº Horas	Custo Total
Cláudio Filipe Duarte Tavares	794	7,62		2,00	15,24
			4	1,00	7,62
			7	1,00	7,62
José Manuel Cerejeira Rodrigues	1739	7,62		2,00	15,24
			4	1,00	7,62
			7	1,00	7,62
Total ...					30,48

Assinatura do Funcionário

Assinatura do Responsável

CC-3 Mão de Obra

Município de Coimbra

(designação da autarquia local)

Função: 320 Indústria e energia

Serviço: 1054 Equip EM Zonas Ext-Praça 25 de Abril

Mês: Dezembro **Ano:** 2015

Nome do Funcionário	Nº Func.	Custo/Hora	Dia	Nº Horas	Custo Total
Carlos Alberto Baptista Domingues Russo	786	9,70		1,00	9,70
			28	1,00	9,70
Cláudio Filipe Duarte Tavares	794	7,62		2,00	15,24
			4	1,00	7,62
			7	1,00	7,62
José Manuel Cerejeira Rodrigues	1739	7,62		3,00	22,86
			4	1,00	7,62
			7	1,00	7,62
			28	1,00	7,62
Total ...					47,80

Assinatura do Funcionário

Assinatura do Responsável

CC-3 Mão de Obra

Município de Coimbra

(designação da autarquia local)

Função: 320 Indústria e energia

Serviço: 1056 Equip EM Zonas Ext-Praça 8 de Maio

Mês: Dezembro **Ano:** 2015

Nome do Funcionário	Nº Func.	Custo/Hora	Dia	Nº Horas	Custo Total
Carlos Alberto Baptista Domingues Russo	786	9,70		12,30	119,31
			2	7,00	67,90
			14	1,00	9,70
			21	1,00	9,70
			23	1,30	12,61
			29	1,00	9,70
30	1,00	9,70			
Cláudio Filipe Duarte Tavares	794	7,62		3,30	25,15
			2	2,00	15,24
			7	1,30	9,91
José Manuel Cerejeira Rodrigues	1739	7,62		5,30	40,39
			2	2,00	15,24
			7	1,30	9,91
			29	1,00	7,62
			30	1,00	7,62
Total ...					184,85

Assinatura do Funcionário

Assinatura do Responsável

CC-3 Mão de Obra

Município de Coimbra

(designação da autarquia local)

Função: 111 Administração geral
Serviço: 1062 Administração Autárquica

Mês: Dezembro **Ano:** 2015

Nome do Funcionário	Nº Func.	Custo/Hora	Dia	Nº Horas	Custo Total
Carina Gisela Sousa Gomes	4142	29,83		147,00	4.385,01
			30	147,00	4.385,01
Carlos Manuel Dias Cidade	328	29,83		147,00	4.385,01
			30	147,00	4.385,01
Jorge Manuel Maranhas Alves	4144	29,83		147,00	4.385,01
			30	147,00	4.385,01
Manuel Augusto Soares Machado	44	37,14		147,00	5.459,58
			30	147,00	5.459,58
Rosa Maria dos Reis Marques Furtado Oliveira	4148	29,83		147,00	4.385,01
			30	147,00	4.385,01
Total ...					22.999,62

Assinatura do Funcionário

Assinatura do Responsável

CC-3 Mão de Obra

Município de Coimbra

(designação da autarquia local)

Função: 111 Administração geral
Serviço: 1066 Gabinetes de Apoio aos Vereadores

Mês: Dezembro **Ano:** 2015

Nome do Funcionário	Nº Func.	Custo/Hora	Dia	Nº Horas	Custo Total
Alcino Miguel Morais da Silva	2666	23,97		147,00	3.523,59
			30	147,00	3.523,59
Cristina Cláudia Almeida Cruz	465	10,60		147,00	1.558,20
			30	147,00	1.558,20
Diana Carvalho Meireles	4151	23,97		147,00	3.523,59
			30	147,00	3.523,59
Ivone Tavares Pereira	483	9,87		147,00	1.450,89
			30	147,00	1.450,89
Jorge Manuel Jegundo Vicente	4190	18,12		147,00	2.663,64
			30	147,00	2.663,64
José Carlos Melo Rodrigues	1766	7,27		147,00	1.068,69
			30	147,00	1.068,69
Luis Miguel Amaro Fernandes	4153	23,97		147,00	3.523,59
			30	147,00	3.523,59
Ricardo Manuel Garrido Lino	4248	18,12		147,00	2.663,64
			30	147,00	2.663,64
Vanda Cristina dos Santos Silva	3707	23,97		147,00	3.523,59
			30	147,00	3.523,59
Vera Alexandra Francisco Simões Fernandes	4154	18,12		147,00	2.663,64
			30	147,00	2.663,64
Total ...					26.163,06

Assinatura do Funcionário

Assinatura do Responsável

CC-3 Mão de Obra

Município de Coimbra

(designação da autarquia local)

Função: 111 Administração geral

Serviço: 1067 Divisão de Planeamento e Controlo

Mês: Dezembro **Ano:** 2015

Nome do Funcionário	Nº Func.	Custo/Hora	Dia	Nº Horas	Custo Total
Ana Paula das Neves Baia de Melo Magalhães	309	25,15		147,00	3.697,05
			30	147,00	3.697,05
Célia Maria Santos Gonçalves	1842	16,49		147,00	2.424,03
			30	147,00	2.424,03
Elsa Maria Duarte Martinho	1399	10,60		147,00	1.558,20
			30	147,00	1.558,20
Júlio Manuel da Silva Gonçalves	72	32,95		147,00	4.843,65
			30	147,00	4.843,65
Luis Miguel Godinho Silva	2646	14,41		147,00	2.118,27
			30	147,00	2.118,27
Margarida Alexandra Ralha Portugal	318	16,49		147,00	2.424,03
			30	147,00	2.424,03
Maria Isabel Maia Seica	1924	16,49		147,00	2.424,03
			30	147,00	2.424,03
Maria João Andrade das Neves	2288	8,24		147,00	1.211,28
			30	147,00	1.211,28
Maria João Maia Costa Esteves	989	18,22		147,00	2.678,34
			30	147,00	2.678,34
Rosa Margarida Rainha Morais da Silva	3561	14,41		147,00	2.118,27
			30	147,00	2.118,27
				Total ...	25.497,15

Assinatura do Funcionário

Assinatura do Responsável

CC-3 Mão de Obra

Município de Coimbra

(designação da autarquia local)

Função: 121 Protecção civil e luta contra incêndios

Serviço: 1068 Serviço Municipal de Protecção Civil

Mês: Dezembro **Ano:** 2015

Nome do Funcionário	Nº Func.	Custo/Hora	Dia	Nº Horas	Custo Total
António Serra Constantino	965	31,74		147,00	4.665,78
			30	147,00	4.665,78
Dina Joana Gonçalves Lopes	2462	14,41		147,00	2.118,27
			30	147,00	2.118,27
Hermínio Craveiro Filipe	682	7,62		147,00	1.120,14
			30	147,00	1.120,14
Joana Benedita Fontoura Pereira Oliveira	2432	14,41		147,00	2.118,27
			30	147,00	2.118,27
Lúcia Maria Veiga Antunes	2545	7,44		147,00	1.093,68
			30	147,00	1.093,68
Maria Manuela Brizido Silva de Sousa	2776	7,44		147,00	1.093,68
			30	147,00	1.093,68
				Total ...	12.209,82

Assinatura do Funcionário

Assinatura do Responsável

CC-3 Mão de Obra

Município de Coimbra

(designação da autarquia local)

Função: 111 Administração geral
Serviço: 1069 Gabinete de Apoio ao Investidor

Mês: Dezembro **Ano:** 2015

Nome do Funcionário	Nº Func.	Custo/Hora	Dia	Nº Horas	Custo Total
Albertino Carvalho da Fonseca	692	6,92		147,00	1.017,24
			30	147,00	1.017,24
Brigida Fátima Firmino Reis da Silva Mateus	2509	14,41		147,00	2.118,27
			30	147,00	2.118,27
Jorge Manuel Ferreira Pratas C Dinis	145	5,92		147,00	870,24
			30	147,00	870,24
Jorge Miguel Marques de Brito	2484	21,00		147,00	3.087,00
			30	147,00	3.087,00
Maria Clementina Sousa Magalhães	430	9,87		147,00	1.450,89
			30	147,00	1.450,89
Maria da Piedade Carrapato Raimundo	1153	12,68		147,00	1.863,96
			30	147,00	1.863,96
Miguel Ângelo Diogo Branquinho	853	16,49		147,00	2.424,03
			30	147,00	2.424,03
Total ...					12.831,63

Assinatura do Funcionário

Assinatura do Responsável

CC-3 Mão de Obra

Município de Coimbra

(designação da autarquia local)

Função: 342 Turismo
Serviço: 1073 Divisão de Cultura e Turismo

Mês: Dezembro **Ano:** 2015

Nome do Funcionário	Nº Func.	Custo/Hora	Dia	Nº Horas	Custo Total
Ana Carla Sequeira Gonçalves Lucas	2821	12,68		147,00	1.863,96
			30	147,00	1.863,96
Ana Filipa de Oliveira Lapa	2730	5,44		147,00	799,68
			30	147,00	799,68
Ana Luísa Baptista Bandeira	4105	12,68		147,00	1.863,96
			30	147,00	1.863,96
António José Gonçalves Vieira Monteiro	1681	16,49		147,00	2.424,03
			30	147,00	2.424,03
Branca Madalena de Almeida Pereira Gonçalves	1920	14,41		147,00	2.118,27
			30	147,00	2.118,27
Dina Fernanda Ferreira de Sousa	3305	12,68		147,00	1.863,96
			30	147,00	1.863,96
Dora Patrícia Santana Rodrigues	4003	12,68		147,00	1.863,96
			30	147,00	1.863,96
Edite Maria Monteiro Pereira Pimentel Cândido	197	7,62		147,00	1.120,14
			30	147,00	1.120,14
Filomena Campos Dias	2090	12,68		147,00	1.863,96
			30	147,00	1.863,96
Ilidio de Oliveira Soares	1524	8,45		147,00	1.242,15
			30	147,00	1.242,15
Isabel Maria Gaspar da Silva	1582	16,49		147,00	2.424,03
			30	147,00	2.424,03
Joana Mendes Gouveia de Almeida e Loureiro	3339	12,68		147,00	1.863,96
			30	147,00	1.863,96
João Manuel Vilela Rasteiro	973	9,87		147,00	1.450,89
			30	147,00	1.450,89
Joaquim Pereira da Silva Correia	1428	26,94		147,00	3.960,18
			30	147,00	3.960,18
José Vicente Malaquias Velosa Barreto	1430	18,22		147,00	2.678,34
			30	147,00	2.678,34
Liseta Maria Freitas Magalhães	1870	9,87		147,00	1.450,89
			30	147,00	1.450,89
Maria Alice Pimenta Lucas Ferreira	1398	10,77		147,00	1.583,19
			30	147,00	1.583,19

Assinatura do Funcionário

Assinatura do Responsável

CC-3 Mão de Obra

Município de Coimbra

(designação da autarquia local)

Função: 342 Turismo
Serviço: 1073 Divisão de Cultura e Turismo

Mês: Dezembro **Ano:** 2015

Nome do Funcionário	Nº Func.	Custo/Hora	Dia	Nº Horas	Custo Total
Maria Antónia Melo e Sá Lucas da Silva Rodrigues	2533	14,41		147,00	2.118,27
			30	147,00	2.118,27
Maria Aurélia Lurdes Filipe	1027	14,76		147,00	2.169,72
			30	147,00	2.169,72
Maria Cristina Pimenta Leal Rodrigues	2317	16,49		147,00	2.424,03
			30	147,00	2.424,03
Maria de Lurdes de Carvalho Pauseiro	202	7,79		147,00	1.145,13
			30	147,00	1.145,13
Maria do Rosario Marques Monteiro da Costa	1688	16,49		147,00	2.424,03
			30	147,00	2.424,03
Maria Frederica Ressano Garcia Morao Chichorro	1932	16,49		147,00	2.424,03
			30	147,00	2.424,03
Maria Manuela Martinho da Silva	1930	14,76		147,00	2.169,72
			30	147,00	2.169,72
Patrícia Afonso Seabra Ferreira	3622	14,41		147,00	2.118,27
			30	147,00	2.118,27
Paula Cristina Pereira Simão	1260	12,33		147,00	1.812,51
			30	147,00	1.812,51
Paulo Jorge Araujo das Neves	1546	11,50		147,00	1.690,50
			30	147,00	1.690,50
Rui Francisco da Silva Paiva de Carvalho	1935	16,84		147,00	2.475,48
			30	147,00	2.475,48
				Total ...	55.407,24

Assinatura do Funcionário

Assinatura do Responsável

CC-3 Mão de Obra

Município de Coimbra

(designação da autarquia local)

Função: 111 Administração geral
Serviço: 1077 Departamento de Administração Geral

Mês: Dezembro **Ano:** 2015

Nome do Funcionário	Nº Func.	Custo/Hora	Dia	Nº Horas	Custo Total
Ana Maria Nobre Cipriano	865	10,60		147,00	1.558,20
			30	147,00	1.558,20
Cristina Maria Vieira Rodrigues Duro	877	10,60		147,00	1.558,20
			30	147,00	1.558,20
Lídia Cristina Soares Gomes	392	21,69		147,00	3.188,43
			30	147,00	3.188,43
Maria Helena Duarte Borralho Marques	1378	10,60		147,00	1.558,20
			30	147,00	1.558,20
Maria Lurdes Veiga Duarte Carvalho	1436	9,87		147,00	1.450,89
			30	147,00	1.450,89
Paula Cristina Rodrigues Moreira	966	26,71		147,00	3.926,37
			30	147,00	3.926,37
Rosa Maria da Conceição Casalta Batanete	322	30,71		147,00	4.514,37
			30	147,00	4.514,37
Rui Manuel Querido Duque	4194	26,94		147,00	3.960,18
			30	147,00	3.960,18
Vitor José dos Santos Nogueira	3947	5,44		147,00	799,68
			30	147,00	799,68
Total ...					22.514,52

Assinatura do Funcionário

Assinatura do Responsável

CC-3 Mão de Obra

Município de Coimbra

(designação da autarquia local)

Função: 111 Administração geral
Serviço: 1078 Divisão de Apoio Jurídico

Mês: Dezembro **Ano:** 2015

Nome do Funcionário	Nº Func.	Custo/Hora	Dia	Nº Horas	Custo Total
Carla Isabel Ferreira de Matos Duarte Acúrcio	381	14,41		147,00	2.118,27
			30	147,00	2.118,27
Carlos Manuel Barbosa Castelo Branco	2159	16,49		147,00	2.424,03
			30	147,00	2.424,03
Celmira Fátima Lopes Neves Silva	1100	5,44		147,00	799,68
			30	147,00	799,68
Joana Filipa Lopes da Silva Santos Veiga de Olivei	1974	18,92		147,00	2.781,24
			30	147,00	2.781,24
João Carlos Gama Dias Pacheco	3441	26,94		147,00	3.960,18
			30	147,00	3.960,18
Mafalda Maria Patrício Gomes Horta e Vale	2640	14,41		147,00	2.118,27
			30	147,00	2.118,27
Patrícia Micaela da Costa Alves Oliveira Ramos	2197	13,83		147,00	2.033,01
			30	147,00	2.033,01
Soraia de Fátima Gonçalves Pisco	2969	14,41		147,00	2.118,27
			30	147,00	2.118,27
Susana Isabel Fernandes Pereira	1212	8,24		147,00	1.211,28
			30	147,00	1.211,28
Total ...					19.564,23

Assinatura do Funcionário

Assinatura do Responsável

CC-3 Mão de Obra

Município de Coimbra

(designação da autarquia local)

Função: 111 Administração geral

Serviço: 1079 Gabinete de Contraordenações e Execuções Fiscais

Mês: Dezembro **Ano:** 2015

Nome do Funcionário	Nº Func.	Custo/Hora	Dia	Nº Horas	Custo Total
Ana Mafalda de Oliveira Gomes	2598	14,41		147,00	2.118,27
			30	147,00	2.118,27
Ana Maria Ferreira de Araujo	1896	8,24		147,00	1.211,28
			30	147,00	1.211,28
Cecília Filipa da Silva Santos	2347	9,00		147,00	1.323,00
			30	147,00	1.323,00
Cristina Isabel Pereira Cardoso Ferreira Gapo	2164	8,24		147,00	1.211,28
			30	147,00	1.211,28
Dina Maria da Costa de Pinho Rocha	2516	14,41		147,00	2.118,27
			30	147,00	2.118,27
Elisabeta dos Anjos Reigada	846	8,24		147,00	1.211,28
			30	147,00	1.211,28
Laura Maria do Rosário Rodrigues	1295	12,16		147,00	1.787,52
			30	147,00	1.787,52
Luis Alberto Trindade da Silva Rente	1975	8,24		147,00	1.211,28
			30	147,00	1.211,28
Maria da Graça Arzileiro Carvalho	1125	5,44		147,00	799,68
			30	147,00	799,68
Maria Manuela Ferreira Navarro de Melo	1601	9,87		147,00	1.450,89
			30	147,00	1.450,89
Pedro Luís Figueiredo Cardoso	2348	8,24		147,00	1.211,28
			30	147,00	1.211,28
Sandra Maria Rebanda	2603	14,41		147,00	2.118,27
			30	147,00	2.118,27
Total ...					17.772,30

Assinatura do Funcionário

Assinatura do Responsável

CC-3 Mão de Obra

Município de Coimbra

(designação da autarquia local)

Função: 111 Administração geral
Serviço: 1082 Gabinete de Protocolo e Comunicação

Mês: Dezembro **Ano:** 2015

Nome do Funcionário	Nº Func.	Custo/Hora	Dia	Nº Horas	Custo Total
Bruno Emanuel de Mesquita e Melo Gomes Clérigo	2841	12,68		147,00	1.863,96
			30	147,00	1.863,96
Carlota Isabel Sommer Martha Tomé Féteira Belo S	2364	21,00		147,00	3.087,00
			30	147,00	3.087,00
Maria da Estrela Coelho Penacho Pereira	1051	7,44		147,00	1.093,68
			30	147,00	1.093,68
Maria de Fátima Madureira Andrade	955	14,41		147,00	2.118,27
			30	147,00	2.118,27
Nuno Miguel Perdigao Costa Bettencourt Avila	1978	14,41		147,00	2.118,27
			30	147,00	2.118,27
				Total ...	10.281,18

Assinatura do Funcionário

Assinatura do Responsável

CC-3 Mão de Obra

Município de Coimbra

(designação da autarquia local)

Função: 111 Administração geral
Serviço: 1086 Gabinete de Apoio à Presidência

Mês: Dezembro **Ano:** 2015

Nome do Funcionário	Nº Func.	Custo/Hora	Dia	Nº Horas	Custo Total
Amândio José Gomes Pereira da Silva	2878	5,92		147,00	870,24
			30	147,00	870,24
Aníbal Fachada Rodrigues	4147	23,97		147,00	3.523,59
			30	147,00	3.523,59
Arménia Maria Ferreira S. Carvalho Fonseca	1152	12,68		147,00	1.863,96
			30	147,00	1.863,96
Cristina Alexandra Gomes Cesário	1622	9,56		147,00	1.405,32
			30	147,00	1.405,32
José Carlos Santos de Almeida Clemente	2251	23,97		147,00	3.523,59
			30	147,00	3.523,59
José Matias Gonçalo Garé	2857	6,96		147,00	1.023,12
			30	147,00	1.023,12
Maria Alice Paulete Ferreira de Carvalho	1307	7,79		147,00	1.145,13
			30	147,00	1.145,13
Maria Irene de Jesus Esteves Lino da Silva	1223	12,68		147,00	1.863,96
			30	147,00	1.863,96
Nelson Carlos Geada de Sousa	1372	29,31		147,00	4.308,57
			30	147,00	4.308,57
Nuno Miguel da Fonseca Coutinho Gomes Mateus	4146	26,90		147,00	3.954,30
			30	147,00	3.954,30
Olga Maria Pinheiro Melo Monteiro	1173	11,50		147,00	1.690,50
			30	147,00	1.690,50
Pedro Nuno do Vale Durães	893	11,12		147,00	1.634,64
			30	147,00	1.634,64
Zornitsa Angelova Ilieva	4155	18,12		147,00	2.663,64
			30	147,00	2.663,64
Total ...					29.470,56

Assinatura do Funcionário

Assinatura do Responsável

CC-3 Mão de Obra

Município de Coimbra

(designação da autarquia local)

Função: 111 Administração geral
Serviço: 1087 Gabinete de Apoio às Freguesias

Mês: Dezembro **Ano:** 2015

Nome do Funcionário	Nº Func.	Custo/Hora	Dia	Nº Horas	Custo Total
Carla Isabel Ferreira Rodrigues	1957	10,77		147,00	1.583,19
			30	147,00	1.583,19
Carlos Jorge Vitorino Brandão	70	8,24		7,00	57,68
			7	7,00	57,68
Jorge Alexandre Simões Caninhas	2490	14,41		147,00	2.118,27
			30	147,00	2.118,27
José Luis Paiva Travassos	1276	7,62		3,50	26,67
			7	3,50	26,67
José Manuel Ribeiro Carvalho	1352	11,50		147,00	1.690,50
			30	147,00	1.690,50
Lurdes Maria Pires da Costa Gomes	991	7,79		147,00	1.145,13
			30	147,00	1.145,13
Maria Adelaide Baptista Fernandes	916	7,44		147,00	1.093,68
			30	147,00	1.093,68
Mário de Oliveira Nobre	576	10,25		147,00	1.506,75
			30	147,00	1.506,75
Mário Ricardo Lopes	1517	21,00		147,00	3.087,00
			30	147,00	3.087,00
Nadea Goreti Fonseca Morais	2299	14,41		147,00	2.118,27
			30	147,00	2.118,27
Total ...					14.427,14

Assinatura do Funcionário

Assinatura do Responsável

CC-3 Mão de Obra

Município de Coimbra

(designação da autarquia local)

Função: 111 Administração geral

Serviço: 1094 Gabinete de Auditoria Interna e Qualidade

Mês: Dezembro **Ano:** 2015

Nome do Funcionário	Nº Func.	Custo/Hora	Dia	Nº Horas	Custo Total
Ana Paula Teixeira Albuquerque	1697	18,92		147,00	2.781,24
			30	147,00	2.781,24
Maria José Fragata Pimentel	1408	29,83		147,00	4.385,01
			30	147,00	4.385,01
Total ...					7.166,25

Assinatura do Funcionário

Assinatura do Responsável

CC-3 Mão de Obra

Município de Coimbra

(designação da autarquia local)

Função: 111 Administração geral

Serviço: 1096 Divisão Atendimento e Apoio aos Órgãos Municipais

Mês: Dezembro **Ano:** 2015

Nome do Funcionário	Nº Func.	Custo/Hora	Dia	Nº Horas	Custo Total
Agostinho Jorge dos Santos Ferreira	3040	5,26		147,00	773,22
			30	147,00	773,22
Amélia da Conceição de Almeida Duarte	1557	7,44		147,00	1.093,68
			30	147,00	1.093,68
Ana Maria Rodrigues Malho	2005	26,94		147,00	3.960,18
			30	147,00	3.960,18
Ana Paula de Almeida Pereira	364	10,25		147,00	1.506,75
			30	147,00	1.506,75
Anabela Cristina de Macedo Eloi Fernandes Manta	1379	16,49		147,00	2.424,03
			30	147,00	2.424,03
António Agostinho Carnaz Ferreira	37	6,86		147,00	1.008,42
			30	147,00	1.008,42
Carla Estela Borges	369	8,24		147,00	1.211,28
			30	147,00	1.211,28
Carla Isabel Bizarro de Matos	1814	9,87		147,00	1.450,89
			30	147,00	1.450,89
Carla Patrícia de Oliveira Silveira	2369	14,41		147,00	2.118,27
			30	147,00	2.118,27
Carlos Miguel Alves de Oliveira	1948	8,24		147,00	1.211,28
			30	147,00	1.211,28
Clara Maria dos Santos Mendes	1076	9,87		147,00	1.450,89
			30	147,00	1.450,89
Cláudia Catarina Rebelo Patrício Freire dos Santos	2188	18,92		147,00	2.781,24
			30	147,00	2.781,24
Diamantino Vasco Fernandes	1113	7,96		147,00	1.170,12
			30	147,00	1.170,12
Diogo André Baptista Fernandes	3788	5,44		147,00	799,68
			30	147,00	799,68
Domitília Fernanda Pinto da Costa Silva	2505	5,61		147,00	824,67
			30	147,00	824,67
Dulce Maria do Carmo Miranda	1809	9,87		147,00	1.450,89
			30	147,00	1.450,89
Elsa Olinda Carregado Leal dos Santos	2176	14,41		147,00	2.118,27
			30	147,00	2.118,27

Assinatura do Funcionário

Assinatura do Responsável

CC-3 Mão de Obra

Município de Coimbra

(designação da autarquia local)

Função: 111 Administração geral

Serviço: 1096 Divisão Atendimento e Apoio aos Órgãos Municipais

Mês: Dezembro **Ano:** 2015

Nome do Funcionário	Nº Func.	Custo/Hora	Dia	Nº Horas	Custo Total
Eugénia Maria Mendes Lameira	422	13,37		147,00	1.965,39
			30	147,00	1.965,39
Euridice Maria Leite Marques	1673	9,87		147,00	1.450,89
			30	147,00	1.450,89
Fernando Jorge Pereira	1397	8,80		147,00	1.293,60
			30	147,00	1.293,60
Fernando Manuel Pimenta de Almeida Vale	1231	7,79		147,00	1.145,13
			30	147,00	1.145,13
Fernando Simões Laranjeiro	1094	7,44		147,00	1.093,68
			30	147,00	1.093,68
Francisco José Alves Ferreira	2372	12,68		147,00	1.863,96
			30	147,00	1.863,96
Georgina Maria das Neves Simões de Almeida	348	9,87		147,00	1.450,89
			30	147,00	1.450,89
Goreti Sofia Ribeiro Lopes	485	16,49		147,00	2.424,03
			30	147,00	2.424,03
Gualter Simões Teixeira	1294	9,87		147,00	1.450,89
			30	147,00	1.450,89
Jorge Manuel Simões Gonçalves Travassos	1569	6,09		147,00	895,23
			30	147,00	895,23
José Ribeiro Jacinto dos Santos	980	10,25		147,00	1.506,75
			30	147,00	1.506,75
Laura Eugénia do Nascimento Garcia	11	9,87		147,00	1.450,89
			30	147,00	1.450,89
Leonel Nobre Ferreira Pessoa	1344	6,44		147,00	946,68
			30	147,00	946,68
Luís Filipe Cordeiro Teixeira	2605	5,92		147,00	870,24
			30	147,00	870,24
Margarida Alexandra Marques Nobre Machado	3510	8,24		147,00	1.211,28
			30	147,00	1.211,28
Maria Alice Ribeiro Cardoso Duarte	385	9,87		147,00	1.450,89
			30	147,00	1.450,89
Maria Coralía dos Santos Pratas Henriques Silva	1042	11,50		147,00	1.690,50
			30	147,00	1.690,50

Assinatura do Funcionário

Assinatura do Responsável

CC-3 Mão de Obra

Município de Coimbra

(designação da autarquia local)

Função: 111 Administração geral

Serviço: 1096 Divisão Atendimento e Apoio aos Órgãos Municipais

Mês: Dezembro **Ano:** 2015

Nome do Funcionário	Nº Func.	Custo/Hora	Dia	Nº Horas	Custo Total
Maria da Graça Simões Rodrigues Costa	1297	6,92		147,00	1.017,24
			30	147,00	1.017,24
Maria de Fátima do Nascimento Bastos Brandão	975	10,25		147,00	1.506,75
			30	147,00	1.506,75
Maria de Lourdes Cristovam Moura	1263	6,82		147,00	1.002,54
			30	147,00	1.002,54
Maria do Carmo Gois Simões	1615	5,44		147,00	799,68
			30	147,00	799,68
Maria do Carmo Mendes Neves	1402	8,80		147,00	1.293,60
			30	147,00	1.293,60
Maria Edite Gomes da Costa Pimentel	2320	7,44		147,00	1.093,68
			30	147,00	1.093,68
Maria Gabriela Neves Mendes	633	10,60		147,00	1.558,20
			30	147,00	1.558,20
Maria Julieta dos Santos Barreiros de Oliveira	2160	9,87		147,00	1.450,89
			30	147,00	1.450,89
Maria Manuela Ferreira Leal	1886	9,87		147,00	1.450,89
			30	147,00	1.450,89
Maria Teresa Amaro dos Santos Gerardo	1485	6,44		147,00	946,68
			30	147,00	946,68
Maria Teresa Cruz de Oliveira	926	9,87		147,00	1.450,89
			30	147,00	1.450,89
Marília da Glória Lopes	338	9,87		147,00	1.450,89
			30	147,00	1.450,89
Mário José das Neves Cardoso	459	13,02		147,00	1.913,94
			30	147,00	1.913,94
Nuno Filipe Gonçalves Gomes	1752	6,09		147,00	895,23
			30	147,00	895,23
Paula Cristina Barata Almeida Cruz	874	10,60		147,00	1.558,20
			30	147,00	1.558,20
Pedro André Soares Maia	2587	5,44		147,00	799,68
			30	147,00	799,68
Romina Cardoso Ferreira	2377	7,44		147,00	1.093,68
			30	147,00	1.093,68

Assinatura do Funcionário

Assinatura do Responsável

CC-3 Mão de Obra

Município de Coimbra

(designação da autarquia local)

Função: 111 Administração geral

Serviço: 1096 Divisão Atendimento e Apoio aos Órgãos Municipais

Mês: Dezembro **Ano:** 2015

Nome do Funcionário	Nº Func.	Custo/Hora	Dia	Nº Horas	Custo Total
Rosa Maria Calado Mariano Cardoso	1507	7,79		147,00	1.145,13
			30	147,00	1.145,13
Rui Jorge Pinheiro dos Santos Ribeiro	974	10,25		147,00	1.506,75
			30	147,00	1.506,75
Zélia Maria Ferreira Gonçalves	1124	12,23		147,00	1.797,81
			30	147,00	1.797,81
Total ...					77.247,03

Assinatura do Funcionário

Assinatura do Responsável

CC-3 Mão de Obra

Município de Coimbra

(designação da autarquia local)

Função: 111 Administração geral
Serviço: 1102 Divisão de Recursos Humanos

Mês: Dezembro **Ano:** 2015

Nome do Funcionário	Nº Func.	Custo/Hora	Dia	Nº Horas	Custo Total
Ana Isabel da Cunha Lopes	2934	7,44		147,00	1.093,68
			30	147,00	1.093,68
Ana Luísa Gouveia Coelho	1332	9,87		147,00	1.450,89
			30	147,00	1.450,89
Ana Maria Pinto Correia da Cruz	2508	7,48		147,00	1.099,56
			30	147,00	1.099,56
Ana Mónica Valente da Silva Pinto	2507	14,41		147,00	2.118,27
			30	147,00	2.118,27
Ana Paula Baptista Fernandes Costa Providência	2440	18,22		147,00	2.678,34
			30	147,00	2.678,34
Carlos Manuel Garção Ramos Bogalho	2460	14,41		147,00	2.118,27
			30	147,00	2.118,27
Cristela Valéria Veloso de Carvalho	2569	14,41		147,00	2.118,27
			30	147,00	2.118,27
Dina Maria Ferreira Bessa Neves	869	8,24		147,00	1.211,28
			30	147,00	1.211,28
Eduarda Maria Pimentel Cunha	1129	10,25		147,00	1.506,75
			30	147,00	1.506,75
Francisco José Rodrigues de Lemos	2426	13,37		147,00	1.965,39
			30	147,00	1.965,39
Francisco José Tavares Cardoso	2135	16,49		147,00	2.424,03
			30	147,00	2.424,03
Graça Maria Conceição Sousa Henriques	2546	7,44		147,00	1.093,68
			30	147,00	1.093,68
Graça Maria Marques Henriques Castanheira Costa	2503	10,60		147,00	1.558,20
			30	147,00	1.558,20
Isaura Isabelina Ferreira Fernandes	397	16,49		147,00	2.424,03
			30	147,00	2.424,03
João Manuel Miranda Duarte	1165	7,62		7,00	53,34
			18	3,50	26,67
			21	3,50	26,67
José Carlos Santos Pimenta	2346	14,41		147,00	2.118,27
			30	147,00	2.118,27
Liliana Maria Ferreira Vicente	2635	14,41		147,00	2.118,27
			30	147,00	2.118,27

Assinatura do Funcionário

Assinatura do Responsável

CC-3 Mão de Obra

Município de Coimbra

(designação da autarquia local)

Função: 111 Administração geral
Serviço: 1102 Divisão de Recursos Humanos

Mês: Dezembro **Ano:** 2015

Nome do Funcionário	Nº Func.	Custo/Hora	Dia	Nº Horas	Custo Total
Luís Filipe Barros Bispo	2459	8,24		147,00	1.211,28
			30	147,00	1.211,28
Manuel António Matias da Silva Moreira	2117	7,44		147,00	1.093,68
			30	147,00	1.093,68
Maria Antonia de Oliveira Salvador	1891	5,47		147,00	804,09
			30	147,00	804,09
Maria da Glória Simões Azevedo Abrunhosa	976	6,44		147,00	946,68
			30	147,00	946,68
Maria da Graça de Almeida Pereira Alegre	1614	10,60		147,00	1.558,20
			30	147,00	1.558,20
Maria de Fátima Monteiro Rodrigues	663	16,84		147,00	2.475,48
			30	147,00	2.475,48
Maria de Lurdes Rodrigues Lopes	2741	14,41		147,00	2.118,27
			30	147,00	2.118,27
Maria Manuela Gonçalves Pereira	2177	14,41		147,00	2.118,27
			30	147,00	2.118,27
Maria Odete Albuquerque Sousa Valejo	1049	7,79		147,00	1.145,13
			30	147,00	1.145,13
Mário Afonso de Carvalho Nunes	3432	7,16		147,00	1.052,52
			30	147,00	1.052,52
Ricardo Jorge Marques da Silva	2291	8,24		147,00	1.211,28
			30	147,00	1.211,28
Sérgio Ismael Gomes Baptista	2174	8,24		147,00	1.211,28
			30	147,00	1.211,28
Sofia Rodrigues Pedro	3780	16,49		147,00	2.424,03
			30	147,00	2.424,03
Sónia Alexandra Pereira dos Santos	694	14,41		147,00	2.118,27
			30	147,00	2.118,27
Sónia Margarida dos Santos Murta	2465	7,44		147,00	1.093,68
			30	147,00	1.093,68
Tânia Marisa Tavares da Fonseca Gomes	3098	12,68		147,00	1.863,96
			30	147,00	1.863,96

Assinatura do Funcionário

Assinatura do Responsável

CC-3 Mão de Obra

Município de Coimbra

(designação da autarquia local)

Função: 111 Administração geral
Serviço: 1102 Divisão de Recursos Humanos

Mês: Dezembro **Ano:** 2015

Nome do Funcionário	Nº Func.	Custo/Hora	Dia	Nº Horas	Custo Total
Teresa Pereira Oliveira	1561	6,44		147,00	946,68
			30	147,00	946,68
Total ...					54.543,30

Assinatura do Funcionário

Assinatura do Responsável

CC-3 Mão de Obra

Município de Coimbra

(designação da autarquia local)

Função: 111 Administração geral
Serviço: 1111 Divisão de Sistemas de Informação

Mês: Dezembro **Ano:** 2015

Nome do Funcionário	Nº Func.	Custo/Hora	Dia	Nº Horas	Custo Total
Ana Maria Brito Nunes	1919	9,00		147,00	1.323,00
			30	147,00	1.323,00
André Miguel Mendes dos Santos Ferreira Baptista	2492	12,68		147,00	1.863,96
			30	147,00	1.863,96
Carlos Pedro Gonçalves Marques	1780	16,84		147,00	2.475,48
			30	147,00	2.475,48
João Paulo Marques Pereira	2517	26,94		147,00	3.960,18
			30	147,00	3.960,18
Jorge Miguel Carvalhal Figueiredo	1779	17,18		147,00	2.525,46
			30	147,00	2.525,46
Margarida Isabel Fernandes Rodrigues	1897	8,24		147,00	1.211,28
			30	147,00	1.211,28
Nuno Alexandre Couceiro Pimenta	3603	17,18		147,00	2.525,46
			30	147,00	2.525,46
Nuno Ricardo Marques Ferreira	1781	16,84		147,00	2.475,48
			30	147,00	2.475,48
Paulo Jorge de Almeida Cardoso	3368	21,34		147,00	3.136,98
			30	147,00	3.136,98
Pedro Miguel Simões Paixão	2427	13,37		147,00	1.965,39
			30	147,00	1.965,39
Toni Leitão Duarte	2425	13,37		147,00	1.965,39
			30	147,00	1.965,39
				Total ...	25.428,06

Assinatura do Funcionário

Assinatura do Responsável

CC-3 Mão de Obra

Município de Coimbra

(designação da autarquia local)

Função: 111 Administração geral
Serviço: 1112 Departamento Financeiro Inovação Organizacional

Mês: Dezembro **Ano:** 2015

Nome do Funcionário	Nº Func.	Custo/Hora	Dia	Nº Horas	Custo Total
Maria da Conceição Pinheiro Melo Leal	1044	12,16		147,00	1.787,52
			30	147,00	1.787,52
Maria da Graça Henriques da Fonseca Pereira	593	12,23		147,00	1.797,81
			30	147,00	1.797,81
Mario Manuel Garcia Faria Gaspar	4145	30,71		147,00	4.514,37
			30	147,00	4.514,37
Paula Maria Silva Marques Ramos	1658	10,60		147,00	1.558,20
			30	147,00	1.558,20
				Total ...	9.657,90

Assinatura do Funcionário

Assinatura do Responsável

CC-3 Mão de Obra

Município de Coimbra

(designação da autarquia local)

Função: 111 Administração geral
Serviço: 1114 Divisão de Contabilidade e Finanças

Mês: Dezembro **Ano:** 2015

Nome do Funcionário	Nº Func.	Custo/Hora	Dia	Nº Horas	Custo Total
Ana Cláudia Neves Bastos	819	14,41		147,00	2.118,27
			30	147,00	2.118,27
Anabela Santos Alves	680	12,68		147,00	1.863,96
			30	147,00	1.863,96
Bárbara Cristina Baptista Dinis Cantão	3557	12,68		147,00	1.863,96
			30	147,00	1.863,96
Bertília Isidora Cabeças da Silva Simão	3171	12,68		147,00	1.863,96
			30	147,00	1.863,96
Carina Isabel Baptista Silva	2124	7,44		147,00	1.093,68
			30	147,00	1.093,68
Carla de Fátima Martins Serralha	2281	9,87		147,00	1.450,89
			30	147,00	1.450,89
Catarina Isabel Nunes Coelho	2000	8,24		147,00	1.211,28
			30	147,00	1.211,28
Cristina Isabel Rodrigues Pais S Damas Paixão	1812	9,87		147,00	1.450,89
			30	147,00	1.450,89
Elsa Cristina Correia Ramos Carvalho	2806	7,44		147,00	1.093,68
			30	147,00	1.093,68
Elsa Margarida Amaral Maia Pimpão	2819	17,49		147,00	2.571,03
			30	147,00	2.571,03
Gisela Marina Soares da Silva Moreira	2585	9,00		147,00	1.323,00
			30	147,00	1.323,00
Isabel Maria Ferreira Freitas Girio Margarido	1645	9,87		147,00	1.450,89
			30	147,00	1.450,89
José António Magalhães Gomes da Silva	1089	8,45		147,00	1.242,15
			30	147,00	1.242,15
José Luis de Matos Almeida	3885	8,24		147,00	1.211,28
			30	147,00	1.211,28
Licínia Maria Amado Alves da Silva	400	10,60		147,00	1.558,20
			30	147,00	1.558,20
Luis Miguel Pinto Rodrigues	1918	8,24		147,00	1.211,28
			30	147,00	1.211,28
Luís Miguel Veiga Freitas Balhau	679	14,76		147,00	2.169,72
			30	147,00	2.169,72

Assinatura do Funcionário

Assinatura do Responsável

CC-3 Mão de Obra

Município de Coimbra

(designação da autarquia local)

Função: 111 Administração geral
Serviço: 1114 Divisão de Contabilidade e Finanças

Mês: Dezembro **Ano:** 2015

Nome do Funcionário	Nº Func.	Custo/Hora	Dia	Nº Horas	Custo Total
Maria de Fátima Moncovio Venade	2009	7,44		147,00	1.093,68
			30	147,00	1.093,68
Maria de Lourdes Pereira da Silva	1123	26,94		147,00	3.960,18
			30	147,00	3.960,18
Maria Helena Ferreira de Pinho Penetra	1003	12,68		147,00	1.863,96
			30	147,00	1.863,96
Maria Isabel dos Santos Henriques Baetas da Silva	2677	10,25		147,00	1.506,75
			30	147,00	1.506,75
Maria Isabel Soares Couceiro	1810	9,87		147,00	1.450,89
			30	147,00	1.450,89
Maria Leonor Soares Couceiro Matos	1128	5,44		147,00	799,68
			30	147,00	799,68
Maria Licinia Gonçalves de Oliveira Duarte	3113	7,44		147,00	1.093,68
			30	147,00	1.093,68
Pedro Sérgio Moreira Alves e Silva	2717	9,87		147,00	1.450,89
			30	147,00	1.450,89
Regina Helena Paiva Ferreira	4208	25,15		147,00	3.697,05
			30	147,00	3.697,05
Total ...					43.664,88

Assinatura do Funcionário

Assinatura do Responsável

CC-3 Mão de Obra

Município de Coimbra

(designação da autarquia local)

Função: 111 Administração geral

Serviço: 1115 Divisão de Património e Aprovisionamento

Mês: Dezembro **Ano:** 2015

Nome do Funcionário	Nº Func.	Custo/Hora	Dia	Nº Horas	Custo Total
Alexandra João Luz e Brito Vasconcelos Batalha	2482	14,41		147,00	2.118,27
			30	147,00	2.118,27
Ana Maria Dias Fernandes	471	12,23		147,00	1.797,81
			30	147,00	1.797,81
Ana Maria Pereira Marques	1579	6,44		147,00	946,68
			30	147,00	946,68
Anibal de Jesus Paixão Caldas	1989	7,44		147,00	1.093,68
			30	147,00	1.093,68
António Manuel Oliveira Carvalho	1371	26,94		147,00	3.960,18
			30	147,00	3.960,18
Graça Maria Cristiano Domingues Carvalho Dinis	2073	10,77		147,00	1.583,19
			30	147,00	1.583,19
João Manuel Carvalho dos Reis	588	11,12		147,00	1.634,64
			30	147,00	1.634,64
Maria Isabel Paiva Vaz	1479	11,50		147,00	1.690,50
			30	147,00	1.690,50
Paulo José dos Santos Ferreira	1438	7,27		147,00	1.068,69
			30	147,00	1.068,69
Pedro Eduardo da Paz Santos Monteiro	1923	16,49		147,00	2.424,03
			30	147,00	2.424,03
Reinaldo Pompeu Leão da Silveira Leite	3117	18,22		147,00	2.678,34
			30	147,00	2.678,34
Ricardo Alexandre dos Remédios Veloso	2138	16,49		147,00	2.424,03
			30	147,00	2.424,03
Rui Pedro Fontes Almeida Santos	1943	8,24		147,00	1.211,28
			30	147,00	1.211,28
Sónia Filipa de Sousa Pinto	3505	7,44		147,00	1.093,68
			30	147,00	1.093,68
Virginia Maria Ferreira Ribeiro Coelho da Silva	884	10,25		147,00	1.506,75
			30	147,00	1.506,75
Total ...					27.231,75

Assinatura do Funcionário

Assinatura do Responsável

CC-3 Mão de Obra

Município de Coimbra

(designação da autarquia local)

Função: 111 Administração geral

Serviço: 1116 DPA - Armazém

Mês: Dezembro **Ano:** 2015

Nome do Funcionário	Nº Func.	Custo/Hora	Dia	Nº Horas	Custo Total
Fernando Simões Nascimento Duarte	2613	5,92		7,00	41,44
			10	7,00	41,44
Total ...					41,44

Assinatura do Funcionário

Assinatura do Responsável

CC-3 Mão de Obra

Município de Coimbra

(designação da autarquia local)

Função: 242 Ordenamento do território

Serviço: 1123 Departamento de Planeamento e Gestão Urbanística

Mês: Dezembro **Ano:** 2015

Nome do Funcionário	Nº Func.	Custo/Hora	Dia	Nº Horas	Custo Total
Ana Maria Martins da Silva	1314	9,56		147,00	1.405,32
			30	147,00	1.405,32
Fernando Luis Gonçalves Ferreira da Silva	1255	30,71		147,00	4.514,37
			30	147,00	4.514,37
José Luís dos Santos Fernandes	53	25,15		147,00	3.697,05
			30	147,00	3.697,05
Luís Filipe Cabral de Matos	513	14,76		147,00	2.169,72
			30	147,00	2.169,72
Maria Alice Alves Estevaso de Sousa	2078	5,92		147,00	870,24
			30	147,00	870,24
Maria de Fátima Lucas Miranda Ramos	1555	28,27		147,00	4.155,69
			30	147,00	4.155,69
Maria João Malaguerra Rebelo Rosário	1163	5,44		147,00	799,68
			30	147,00	799,68
Victor Manuel Pereira Assis dos Santos	1825	16,84		147,00	2.475,48
			30	147,00	2.475,48
Total ...					20.087,55

Assinatura do Funcionário

Assinatura do Responsável

CC-3 Mão de Obra

Município de Coimbra

(designação da autarquia local)

Função: 242 Ordenamento do território

Serviço: 1125 Divisão de Planeamento

Mês: Dezembro **Ano:** 2015

Nome do Funcionário	Nº Func.	Custo/Hora	Dia	Nº Horas	Custo Total
Carlos Jorge Simões Barata	295	12,16		147,00	1.787,52
			30	147,00	1.787,52
Carlos Manuel Alves Duarte	1650	23,08		147,00	3.392,76
			30	147,00	3.392,76
Iris Gabriela Coimbra Ledo China	1841	14,41		147,00	2.118,27
			30	147,00	2.118,27
José Carlos da Fonseca Campos	1415	10,25		147,00	1.506,75
			30	147,00	1.506,75
Luís Miguel Silva Figueira	2399	14,41		147,00	2.118,27
			30	147,00	2.118,27
Maria dos Santos Silva Dias	1505	6,44		147,00	946,68
			30	147,00	946,68
Maria Emília Costa Travassos Faria	2446	7,96		147,00	1.170,12
			30	147,00	1.170,12
Maria Helena Pego Terêncio Martins Antunes	1032	29,83		147,00	4.385,01
			30	147,00	4.385,01
Paulo Jorge Pereira da Fonseca	116	23,08		147,00	3.392,76
			30	147,00	3.392,76
Rui Campino do Nascimento	1392	23,08		147,00	3.392,76
			30	147,00	3.392,76
Rui Manuel dos Santos Cotão	2289	18,22		147,00	2.678,34
			30	147,00	2.678,34
Sandra Maria da Fonseca Almeida	1243	16,49		147,00	2.424,03
			30	147,00	2.424,03
Sandra Maria dos Santos Amaral Moreno	1418	10,25		147,00	1.506,75
			30	147,00	1.506,75
Sonia Cristina de Lobato Cortesao C. Perpetuo	3990	16,49		147,00	2.424,03
			30	147,00	2.424,03
Vitor Manuel Martins Galhardo	2054	9,00		147,00	1.323,00
			30	147,00	1.323,00
Total ...					34.567,05

Assinatura do Funcionário

Assinatura do Responsável

CC-3 Mão de Obra

Município de Coimbra

(designação da autarquia local)

Função: 242 Ordenamento do território

Serviço: 1126 Divisão Cadastro, Solos, Pat. Imob e Inf. Geog.

Mês: Dezembro **Ano:** 2015

Nome do Funcionário	Nº Func.	Custo/Hora	Dia	Nº Horas	Custo Total
André Ricardo Cepas Antunes	2781	7,44		147,00	1.093,68
			30	147,00	1.093,68
Celio José de Freitas Marques	665	9,87		147,00	1.450,89
			30	147,00	1.450,89
Cláudia Isabel Gonçalves Morim	698	8,24		147,00	1.211,28
			30	147,00	1.211,28
Dalila Maria Figueira Marcelino	2195	14,41		147,00	2.118,27
			30	147,00	2.118,27
Isabel Alexandra Sousa Lima Pereira Amaral	355	21,69		147,00	3.188,43
			30	147,00	3.188,43
Jorge Paulo Alves Pereira	1782	11,50		147,00	1.690,50
			30	147,00	1.690,50
José António da Costa Teixeira	1366	10,60		147,00	1.558,20
			30	147,00	1.558,20
José Luis Ferreira Carajoinas	1189	8,45		147,00	1.242,15
			30	147,00	1.242,15
Liliana Raquel Simões de Azevedo	2491	14,41		147,00	2.118,27
			30	147,00	2.118,27
Maria de Fátima Duarte Barroca Delgado	3635	7,44		147,00	1.093,68
			30	147,00	1.093,68
Maria José Andrade Ferreira	1553	11,50		147,00	1.690,50
			30	147,00	1.690,50
Maria Manuel Fino dos Santos Rodrigues de Carval	2404	14,41		147,00	2.118,27
			30	147,00	2.118,27
Mário Augusto Fonseca de Carvalho	2408	14,41		147,00	2.118,27
			30	147,00	2.118,27
Paulo Jesus Borges	1010	8,80		147,00	1.293,60
			30	147,00	1.293,60
Rita Alexandra Caetano dos Santos	2515	14,76		147,00	2.169,72
			30	147,00	2.169,72
Virgínia Clara Macedo Eloi Fernandes Manta	1489	26,94		147,00	3.960,18
			30	147,00	3.960,18
Total ...					30.115,89

Assinatura do Funcionário

Assinatura do Responsável

CC-3 Mão de Obra

Município de Coimbra

(designação da autarquia local)

Função: 242 Ordenamento do território
Serviço: 1129 Divisão de Reabilitação Urbana

Mês: Dezembro **Ano:** 2015

Nome do Funcionário	Nº Func.	Custo/Hora	Dia	Nº Horas	Custo Total
Ana Maria da Silva Faria	2803	14,41		147,00	2.118,27
			30	147,00	2.118,27
Ana Sofia dos Santos Gervásio	2352	14,41		147,00	2.118,27
			30	147,00	2.118,27
António Mendes Monteiro	2542	9,00		147,00	1.323,00
			30	147,00	1.323,00
Carmen Sofia Custódio Pereira	2301	14,41		147,00	2.118,27
			30	147,00	2.118,27
Clara Isabel Almeida Sousa	1988	9,00		147,00	1.323,00
			30	147,00	1.323,00
Delfim Carlos de Almeida	2826	6,44		147,00	946,68
			30	147,00	946,68
Eduardo Jorge Junqueira Mota	870	14,76		147,00	2.169,72
			30	147,00	2.169,72
Elsa Maria da Fonseca Baltazar	1760	14,76		147,00	2.169,72
			30	147,00	2.169,72
Florbela Teresa Domingues Oliveira	2742	14,41		147,00	2.118,27
			30	147,00	2.118,27
Graça Maria Taborda Rosa	1941	12,68		147,00	1.863,96
			30	147,00	1.863,96
Helena Maria Pessoa Vaz	1535	9,00		147,00	1.323,00
			30	147,00	1.323,00
Isabel Alexandra de Vasconcelos R. Correia Marques	1360	16,49		147,00	2.424,03
			30	147,00	2.424,03
Joana Gomes Miranda Garcia	2712	14,41		147,00	2.118,27
			30	147,00	2.118,27
José Manuel Godinho Antunes	1908	14,41		147,00	2.118,27
			30	147,00	2.118,27
José Manuel Seíça Salgado	1532	9,87		147,00	1.450,89
			30	147,00	1.450,89
José Pedro Monteiro Vieira Lima	1484	9,87		147,00	1.450,89
			30	147,00	1.450,89
José Vitor Roma Simões	1334	6,82		147,00	1.002,54
			30	147,00	1.002,54

Assinatura do Funcionário

Assinatura do Responsável

CC-3 Mão de Obra

Município de Coimbra

(designação da autarquia local)

Função: 242 Ordenamento do território
Serviço: 1129 Divisão de Reabilitação Urbana

Mês: Dezembro **Ano:** 2015

Nome do Funcionário	Nº Func.	Custo/Hora	Dia	Nº Horas	Custo Total
Lúcia Maria Martins	361	9,87		147,00	1.450,89
			30	147,00	1.450,89
Luísa Ganho Ávila Costa	2534	14,41		147,00	2.118,27
			30	147,00	2.118,27
Luísa Maria de Moura Rodrigues da Silva	2530	14,41		147,00	2.118,27
			30	147,00	2.118,27
Magda Brígida Ramos Lopes dos Santos Lucas	2535	14,41		147,00	2.118,27
			30	147,00	2.118,27
Manuel Carvalho Matias	2349	15,62		147,00	2.296,14
			30	147,00	2.296,14
Margarida Alexandra dos Santos Roque	2128	16,49		147,00	2.424,03
			30	147,00	2.424,03
Maria de Jesus Gomes Camisa	2108	5,44		147,00	799,68
			30	147,00	799,68
Maria João Domingues de Oliveira	1761	7,44		147,00	1.093,68
			30	147,00	1.093,68
Maria Manuela Dias Martins Braz	39	6,44		147,00	946,68
			30	147,00	946,68
Marta Nobre de Matos Pereira	2153	16,49		147,00	2.424,03
			30	147,00	2.424,03
Ricardo Jorge dos Santos Figueiredo	2908	7,16		147,00	1.052,52
			30	147,00	1.052,52
Sandra da Fonseca Costa	2852	14,41		147,00	2.118,27
			30	147,00	2.118,27
Sérgio Pedro Freitas Madeira	2406	14,41		147,00	2.118,27
			30	147,00	2.118,27
Sidónio Carvalho da Cruz Ferreira Simões	367	26,94		147,00	3.960,18
			30	147,00	3.960,18
Sílvia Raquel Ribeiro dos Santos	2052	16,84		147,00	2.475,48
			30	147,00	2.475,48
Teresa de Jesus Matos Beja de Almeida	2120	10,60		147,00	1.558,20
			30	147,00	1.558,20
Total ...					61.229,91

Assinatura do Funcionário

Assinatura do Responsável

CC-3 Mão de Obra

Município de Coimbra

(designação da autarquia local)

Função: 111 Administração geral
Serviço: 1130 Divisão de Gestão Urbanística

Mês: Dezembro **Ano:** 2015

Nome do Funcionário	Nº Func.	Custo/Hora	Dia	Nº Horas	Custo Total
Alcina da Conceição Paiva Cancela	1926	8,24		147,00	1.211,28
			30	147,00	1.211,28
Alexandra Maria Leal Ramalho da Silva	1805	16,49		147,00	2.424,03
			30	147,00	2.424,03
Ana Paula Ferreira dos Santos Peres	1400	8,24		147,00	1.211,28
			30	147,00	1.211,28
Artur Noronha Guerra Costa	956	18,22		147,00	2.678,34
			30	147,00	2.678,34
Célia Maria Laranjeira Lemos Gonçalves	2457	14,41		147,00	2.118,27
			30	147,00	2.118,27
Estrela Fernanda Pereira Vicente	1454	9,87		147,00	1.450,89
			30	147,00	1.450,89
Eugénia Maria Marques Dinis	488	8,62		147,00	1.267,14
			30	147,00	1.267,14
Jacinta Brás da Silva	859	10,25		147,00	1.506,75
			30	147,00	1.506,75
João Augusto Correia Duque	302	9,87		147,00	1.450,89
			30	147,00	1.450,89
João Pedro dos Reis Santos	2331	12,68		147,00	1.863,96
			30	147,00	1.863,96
José Francisco Nazaré de Freitas Ribeiro	919	18,22		147,00	2.678,34
			30	147,00	2.678,34
José Luís Martins da Silva	106	7,79		147,00	1.145,13
			30	147,00	1.145,13
José Manuel Botelho da Costa de Aguiar da Câmara	1695	18,92		147,00	2.781,24
			30	147,00	2.781,24
Luís Miguel da Costa e Almeida Matos Godinho	910	21,69		147,00	3.188,43
			30	147,00	3.188,43
Margarida Isabel Maia da Costa Ferreira Lopes	2064	8,24		147,00	1.211,28
			30	147,00	1.211,28
Margarida Maria Proença Leal Veríssimo	378	18,22		147,00	2.678,34
			30	147,00	2.678,34
Maria Alice Leite Mendes de Abreu Correia	1637	21,69		147,00	3.188,43
			30	147,00	3.188,43

Assinatura do Funcionário

Assinatura do Responsável

CC-3 Mão de Obra

Município de Coimbra

(designação da autarquia local)

Função: 111 Administração geral
Serviço: 1130 Divisão de Gestão Urbanística

Mês: Dezembro **Ano:** 2015

Nome do Funcionário	Nº Func.	Custo/Hora	Dia	Nº Horas	Custo Total
Maria da Conceição Tavares Pinheiro	1259	32,95		147,00	4.843,65
			30	147,00	4.843,65
Maria de Fátima Ferreira Saraiva Martins	462	9,87		147,00	1.450,89
			30	147,00	1.450,89
Maria Fernanda Dias Alves Martins	109	10,25		147,00	1.506,75
			30	147,00	1.506,75
Olga Sofia Veloso Moreira	1944	9,00		147,00	1.323,00
			30	147,00	1.323,00
Paulo Jorge Fernandes Eusébio Conceição Silva	2185	14,41		147,00	2.118,27
			30	147,00	2.118,27
Pedro Miguel Messana da Costa	2186	14,41		147,00	2.118,27
			30	147,00	2.118,27
Rafael Luís Cordeiro Madeira	2187	14,41		147,00	2.118,27
			30	147,00	2.118,27
Teresa da Conceição Gouveia Coelho	567	10,25		147,00	1.506,75
			30	147,00	1.506,75
Zélia Maria Dias Franco Redondo Rosa	909	11,67		147,00	1.715,49
			30	147,00	1.715,49
Total ...					52.755,36

Assinatura do Funcionário

Assinatura do Responsável

CC-3 Mão de Obra

Município de Coimbra

(designação da autarquia local)

Função: 111 Administração geral
Serviço: 1133 Divisão de Fiscalização

Mês: Dezembro **Ano:** 2015

Nome do Funcionário	Nº Func.	Custo/Hora	Dia	Nº Horas	Custo Total
Adérito Jorge de Carvalho Gomes	998	6,44		147,00	946,68
			30	147,00	946,68
Ana Catarina Eiró Mesquita Dutra Figueiredo	2531	10,77		147,00	1.583,19
			30	147,00	1.583,19
Ana Cristina Direito Gonçalves	905	26,94		147,00	3.960,18
			30	147,00	3.960,18
António Luís Ferreira Malhão	1019	10,25		147,00	1.506,75
			30	147,00	1.506,75
Arlindo Antunes Lapa dos Santos	1662	6,82		147,00	1.002,54
			30	147,00	1.002,54
Carlos Fernando Dias Alves	129	11,50		147,00	1.690,50
			30	147,00	1.690,50
Carlos Melo da Silva Santos	979	10,25		147,00	1.506,75
			30	147,00	1.506,75
Cidália Maria Santiago Simões Almeida	1224	11,50		147,00	1.690,50
			30	147,00	1.690,50
Cláudia Sofia Ferreira Domingues	3845	12,68		147,00	1.863,96
			30	147,00	1.863,96
David José Cardoso de Melo	376	16,49		147,00	2.424,03
			30	147,00	2.424,03
Elsa Margarida dos Santos Correia	334	14,41		147,00	2.118,27
			30	147,00	2.118,27
Isabel Maria Henriques Costa de Paiva	2544	14,41		147,00	2.118,27
			30	147,00	2.118,27
Jacinta de Fátima Branco de Carvalho	331	10,25		147,00	1.506,75
			30	147,00	1.506,75
Joana Margarida Fernandes Baptista Branco	3844	12,68		147,00	1.863,96
			30	147,00	1.863,96
José Raúl Justo Teles de Oliveira	1570	26,94		147,00	3.960,18
			30	147,00	3.960,18
Júlio Fernandes Barra	1061	6,61		147,00	971,67
			30	147,00	971,67
Leonel Henriques Simões	1013	11,85		147,00	1.741,95
			30	147,00	1.741,95

Assinatura do Funcionário

Assinatura do Responsável

CC-3 Mão de Obra

Município de Coimbra

(designação da autarquia local)

Função: 111 Administração geral
Serviço: 1133 Divisão de Fiscalização

Mês: Dezembro **Ano:** 2015

Nome do Funcionário	Nº Func.	Custo/Hora	Dia	Nº Horas	Custo Total
Lino Manuel Fernandes	1234	8,52		147,00	1.252,44
			30	147,00	1.252,44
Luis Filipe Pratas Domingues Silva	1144	8,00		147,00	1.176,00
			30	147,00	1.176,00
Manuel Marques Maia	1246	6,82		147,00	1.002,54
			30	147,00	1.002,54
Maria Irene Pereira Simões	1193	12,16		147,00	1.787,52
			30	147,00	1.787,52
Maria Isabel Mendes Simões Freire	1478	11,50		147,00	1.690,50
			30	147,00	1.690,50
Mário Manuel Tavares Fernandes	1141	11,85		147,00	1.741,95
			30	147,00	1.741,95
Pedro Miguel Miranda Guerra	2532	10,77		147,00	1.583,19
			30	147,00	1.583,19
Sónia Alexandra Martins Farias da Cruz Vitória	3372	16,49		147,00	2.424,03
			30	147,00	2.424,03
Teresa Clara Bahia Relva Cruz	2671	9,00		147,00	1.323,00
			30	147,00	1.323,00
Total ...					46.437,30

Assinatura do Funcionário

Assinatura do Responsável

CC-3 Mão de Obra

Município de Coimbra

(designação da autarquia local)

Função: 111 Administração geral
Serviço: 1134 Departamento de Cultura, Turismo e Desporto

Mês: Dezembro **Ano:** 2015

Nome do Funcionário	Nº Func.	Custo/Hora	Dia	Nº Horas	Custo Total
Alice da Conceição Pimenta Ribeiro Nobre Salgado	1104	12,16		147,00	1.787,52
			30	147,00	1.787,52
Angelo Miguel Cortesão Marques	962	7,79		147,00	1.145,13
			30	147,00	1.145,13
António Pimenta Marques	1045	7,79		147,00	1.145,13
			30	147,00	1.145,13
Fernando José Pratas Acúrcio	147	7,79		147,00	1.145,13
			30	147,00	1.145,13
Isabel Maria Pereira Mateus	3457	8,36		147,00	1.228,92
			30	147,00	1.228,92
Jorge Dinis Cortez de Carvalho	950	17,36		147,00	2.551,92
			30	147,00	2.551,92
Jorge Manuel de Almeida Duarte	1228	7,79		147,00	1.145,13
			30	147,00	1.145,13
Maria Conceição Malaguerra Rebelo Teles Marques	1186	7,44		147,00	1.093,68
			30	147,00	1.093,68
Maria Isabel Salgado Cortesão Gaspar	496	6,82		147,00	1.002,54
			30	147,00	1.002,54
Maria Vitália Simões Baptista	967	7,79		147,00	1.145,13
			30	147,00	1.145,13
Pedro Manuel da Silva Pereira	2827	5,44		147,00	799,68
			30	147,00	799,68
Victor Manuel da Fonseca Duarte	1267	9,18		147,00	1.349,46
			30	147,00	1.349,46
Total ...					15.539,37

Assinatura do Funcionário

Assinatura do Responsável

CC-3 Mão de Obra

Município de Coimbra

(designação da autarquia local)

Função: 246 Protecção do meio ambiente e conservação da nature

Serviço: 1135 Divisão de Ambiente

Mês: Dezembro **Ano:** 2015

Nome do Funcionário	Nº Func.	Custo/Hora	Dia	Nº Horas	Custo Total
Adriano Jorge da Silva Isidoro	1867	6,27		147,00	921,69
			30	147,00	921,69
Alcino de Jesus Borges	306	6,92		147,00	1.017,24
			30	147,00	1.017,24
Alexandra Maria Peixoto France	1646	7,79		147,00	1.145,13
			30	147,00	1.145,13
Álvaro dos Santos Correia	2824	6,92		147,00	1.017,24
			30	147,00	1.017,24
Ana Paula Rodrigues Rogério Luís Muller	354	10,60		147,00	1.558,20
			30	147,00	1.558,20
Ana Sofia Patricio Fernandes Morais	1158	16,84		147,00	2.475,48
			30	147,00	2.475,48
António Augusto Ferreira	623	7,96		147,00	1.170,12
			30	147,00	1.170,12
António Manuel Simões Ferreira	156	10,60		147,00	1.558,20
			30	147,00	1.558,20
Carlos Alberto Nogueira da Costa Monteiro	635	5,92		147,00	870,24
			30	147,00	870,24
Carlos Alexandre Fráguas Rodrigues Dinis	2563	10,77		147,00	1.583,19
			30	147,00	1.583,19
Carlos António da Anunciação Pedro	1381	7,27		147,00	1.068,69
			30	147,00	1.068,69
Domingos Fonte Teixeira	667	6,27		147,00	921,69
			30	147,00	921,69
Fernando Manuel Pimentel Areias	1034	8,45		147,00	1.242,15
			30	147,00	1.242,15
Hermiterio Martins Gomes	1575	6,44		147,00	946,68
			30	147,00	946,68
Hugo Daniel Nunes Gouveia	1848	6,27		147,00	921,69
			30	147,00	921,69
Inês Ribeiro dos Santos Carvalho	2467	12,68		147,00	1.863,96
			30	147,00	1.863,96
Joana Catarina Carrapato Alves	2504	5,44		147,00	799,68
			30	147,00	799,68

Assinatura do Funcionário

Assinatura do Responsável

CC-3 Mão de Obra

Município de Coimbra

(designação da autarquia local)

Função: 246 Protecção do meio ambiente e conservação da nature

Serviço: 1135 Divisão de Ambiente

Mês: Dezembro **Ano:** 2015

Nome do Funcionário	Nº Func.	Custo/Hora	Dia	Nº Horas	Custo Total
João Oliveira Torres Pardal	2393	21,69		147,00	3.188,43
			30	147,00	3.188,43
Joaquim da Silva Nunes Gouveia	1160	8,45		147,00	1.242,15
			30	147,00	1.242,15
José Carlos da Costa Monteiro	894	7,27		147,00	1.068,69
			30	147,00	1.068,69
José Paulo Tenreiro Peres Amado	2398	18,22		147,00	2.678,34
			30	147,00	2.678,34
Lúcia Maria da Conceição Gonçalves Pereira Cortic	1917	7,44		147,00	1.093,68
			30	147,00	1.093,68
Manuel da Conceição Escada	1625	7,27		147,00	1.068,69
			30	147,00	1.068,69
Paula Cristina dos Santos Brito	1482	10,25		147,00	1.506,75
			30	147,00	1.506,75
Sérgio de Fonseca Almeida	2849	5,92		147,00	870,24
			30	147,00	870,24
Silvino Costa Cortesão Gaspar	1374	7,27		147,00	1.068,69
			30	147,00	1.068,69
Valdemar dos Santos	1321	7,96		147,00	1.170,12
			30	147,00	1.170,12
Total ...					36.037,05

Assinatura do Funcionário

Assinatura do Responsável

CC-3 Mão de Obra

Município de Coimbra

(designação da autarquia local)

Função: 246 Protecção do meio ambiente e conservação da nature

Serviço: 1136 Serviço Médico Veterinário

Mês: Dezembro **Ano:** 2015

Nome do Funcionário	Nº Func.	Custo/Hora	Dia	Nº Horas	Custo Total
António Manuel Cortesão Marques	1797	6,09		147,00	895,23
			30	147,00	895,23
Carlos Manuel Anselmo Silvestre	1845	6,27		147,00	921,69
			30	147,00	921,69
Elisabete Margarida de Sousa Cortez Serra	2094	10,77		147,00	1.583,19
			30	147,00	1.583,19
Filomena Maria Lopes Amaro Ramalho	1938	19,59		147,00	2.879,73
			30	147,00	2.879,73
Jorge Manuel Ferreira Marques	621	7,79		147,00	1.145,13
			30	147,00	1.145,13
Maria de Lurdes Matos dos Santos Vaz	2631	5,44		147,00	799,68
			30	147,00	799,68
Mariana Silva Portugal Vasconcelos Ferreira Rio	2413	14,41		147,00	2.118,27
			30	147,00	2.118,27
Mário Jorge Francisco	815	9,00		147,00	1.323,00
			30	147,00	1.323,00
Paulo Alexandre da Silva Eufrásio	2416	10,77		147,00	1.583,19
			30	147,00	1.583,19
Pedro Filipe Valente Teixeira	3031	5,70		147,00	837,90
			30	147,00	837,90
Pedro Serra Baptista	1222	11,50		147,00	1.690,50
			30	147,00	1.690,50
				Total ...	15.777,51

Assinatura do Funcionário

Assinatura do Responsável

CC-3 Mão de Obra

Município de Coimbra

(designação da autarquia local)

Função: 111 Administração geral

Serviço: 1137 DA-Oficinas

Mês: Dezembro **Ano:** 2015

Nome do Funcionário	Nº Func.	Custo/Hora	Dia	Nº Horas	Custo Total
Américo Campos Santos	2602	5,92		7,00	41,44
			2	7,00	41,44
António Manuel Gonçalves Rodrigues	2323	5,47		85,00	464,96
			3	7,00	38,29
			4	4,00	21,88
			7	7,00	38,29
			9	4,00	21,88
			10	4,00	21,88
			11	7,00	38,29
			14	7,00	38,29
			15	7,00	38,29
			16	4,50	24,62
			17	6,00	32,82
			18	4,50	24,62
			21	7,00	38,29
			28	2,00	10,94
29	7,00	38,29			
30	7,00	38,29			
Carlos Alberto Alves Taborda	358	8,00		45,50	408,00
			1	6,00	48,00
			2	3,00	24,00
			3	2,00	16,00
			4	4,00	32,00
			14	2,00	16,00
			15	2,00	16,00
			16	5,00	40,00
			17	3,00	24,00
			18	1,50	12,00
			21	5,00	40,00
			22	4,50	36,00
			23	2,00	16,00
			24	5,50	88,00
Carlos Ribeiro da Silva	1390	9,00		7,00	63,00
			23	3,50	31,50
			29	3,50	31,50
Fernando Isidro de Castro Monteiro	1754	6,96		1,00	6,96
			15	1,00	6,96

Assinatura do Funcionário

Assinatura do Responsável

CC-3 Mão de Obra

Município de Coimbra

(designação da autarquia local)

Função: 111 Administração geral

Serviço: 1137 DA-Oficinas

Mês: Dezembro **Ano:** 2015

Nome do Funcionário	Nº Func.	Custo/Hora	Dia	Nº Horas	Custo Total
Fernando Manuel Carrito Simões	2350	14,20		2,00	28,40
			24	2,00	28,40
Fernando Simões dos Santos	1380	9,56		8,50	81,26
			4	2,50	23,90
			17	3,00	28,68
			23	3,00	28,68
Filipe Manuel Carvalho Almeida	983	6,44		15,50	125,58
			9	1,50	9,66
			10	4,00	25,76
			11	2,00	12,88
			22	4,00	25,76
			31	4,00	51,52
Francisco dos Santos Amaral	999	7,96		46,50	370,14
			2	3,50	27,86
			3	2,50	19,90
			7	2,50	19,90
			10	1,00	7,96
			11	5,00	39,80
			15	1,00	7,96
			21	5,00	39,80
			22	5,00	39,80
			23	5,00	39,80
			28	7,00	55,72
			29	6,00	47,76
			30	3,00	23,88
			João Artur Abrunhosa Amorim	87	8,24
1	4,00	32,96			
4	3,50	28,84			
10	7,00	57,68			
11	7,00	57,68			
14	3,50	28,84			
15	7,00	57,68			
16	7,00	57,68			
17	7,00	57,68			
18	7,00	57,68			
21	7,00	57,68			
22	7,00	57,68			
23	7,00	57,68			

Assinatura do Funcionário

Assinatura do Responsável

CC-3 Mão de Obra

Município de Coimbra

(designação da autarquia local)

Função: 111 Administração geral

Serviço: 1137 DA-Oficinas

Mês: Dezembro **Ano:** 2015

Nome do Funcionário	Nº Func.	Custo/Hora	Dia	Nº Horas	Custo Total
João Artur Abrunhosa Amorim	87	8,24		88,00	725,12
			28	7,00	57,68
			29	7,00	57,68
João Paulo Carvalho da Costa	1481	9,56		3,50	33,46
			14	3,50	33,46
Jorge Manuel Cordeiro de Jesus	1659	9,00		30,00	270,00
			15	7,00	63,00
			16	4,50	40,50
			18	3,50	31,50
			21	6,00	54,00
			22	7,00	63,00
			23	2,00	18,00
José Rebola Felício Martins	1667	9,00		97,50	877,50
			1	7,00	63,00
			2	5,00	45,00
			4	4,50	40,50
			7	4,50	40,50
			9	3,50	31,50
			10	6,00	54,00
			11	7,00	63,00
			14	5,00	45,00
			15	7,00	63,00
			16	7,00	63,00
			17	6,00	54,00
			18	2,00	18,00
			21	7,00	63,00
			22	5,00	45,00
	23	7,00	63,00		
	28	7,00	63,00		
	29	7,00	63,00		
Luis Bernardes Carvalho	1590	9,56		79,00	755,24
			2	3,00	28,68
			3	7,00	66,92
			4	7,00	66,92
			10	7,00	66,92
			11	7,00	66,92
			14	5,00	47,80
			15	7,00	66,92

Assinatura do Funcionário

Assinatura do Responsável

CC-3 Mão de Obra

Município de Coimbra

(designação da autarquia local)

Função: 111 Administração geral

Serviço: 1137 DA-Oficinas

Mês: Dezembro **Ano:** 2015

Nome do Funcionário	Nº Func.	Custo/Hora	Dia	Nº Horas	Custo Total
Luis Bernardes Carvalho	1590	9,56		79,00	755,24
			16	3,00	28,68
			17	7,00	66,92
			18	4,00	38,24
			21	6,00	57,36
			22	3,00	28,68
			23	6,00	57,36
			28	3,50	33,46
		30	3,50	33,46	
Luis Miguel Neves Pereira	1738	6,27		3,50	21,95
			14	2,50	15,68
			15	1,00	6,27
Manuel da Costa Maia	1007	8,24		12,00	98,88
			16	4,00	32,96
			21	2,00	16,48
			22	2,00	16,48
		30	4,00	32,96	
Nuno António Vilão Mendes	2059	7,44		5,00	37,20
			10	1,50	11,16
			28	3,50	26,04
Pedro Miguel Esteves Costa	2180	7,10		8,50	60,35
			4	2,00	14,20
			15	3,00	21,30
			16	3,50	24,85
Vitor Manuel de Jesus Lopes	2061	7,44		3,00	22,32
			1	1,00	7,44
			15	2,00	14,88
Total ...					4.491,76

Assinatura do Funcionário

Assinatura do Responsável

CC-3 Mão de Obra

Município de Coimbra

(designação da autarquia local)

Função: 111 Administração geral
Serviço: 1139 Departamento de Obras Municipais

Mês: Dezembro **Ano:** 2015

Nome do Funcionário	Nº Func.	Custo/Hora	Dia	Nº Horas	Custo Total
Carlos Manuel Pereira Alves	1166	9,00		147,00	1.323,00
			30	147,00	1.323,00
Helena Maria Amado Marques Eusébio	2065	10,60		147,00	1.558,20
			30	147,00	1.558,20
José António de Rios Vilela	1694	28,27		147,00	4.155,69
			30	147,00	4.155,69
Luísa Maria França Simões	1281	11,50		147,00	1.690,50
			30	147,00	1.690,50
Maria de Lurdes Fernandes Pancas	1558	6,44		147,00	946,68
			30	147,00	946,68
Ulisses Rodrigues Correia	1033	30,71		147,00	4.514,37
			30	147,00	4.514,37
				Total ...	14.188,44

Assinatura do Funcionário

Assinatura do Responsável

CC-3 Mão de Obra

Município de Coimbra

(designação da autarquia local)

Função: 111 Administração geral
Serviço: 1140 Divisão de Estudos e Projetos

Mês: Dezembro **Ano:** 2015

Nome do Funcionário	Nº Func.	Custo/Hora	Dia	Nº Horas	Custo Total
Ana Margarida da Silva Laranjeiro Matias	2529	10,77		147,00	1.583,19
			30	147,00	1.583,19
Artur Manuel Fernandes Rodrigues	2633	9,18		147,00	1.349,46
			30	147,00	1.349,46
Emília Ana Parreira Rocha Feio de Araujo	2050	8,45		147,00	1.242,15
			30	147,00	1.242,15
Joana Catanho da Silva Sobral	1197	16,49		147,00	2.424,03
			30	147,00	2.424,03
João Luís Matos Nogueira Garcia	1258	32,95		147,00	4.843,65
			30	147,00	4.843,65
José de Melo Bouça Filipe Martins	2420	14,41		147,00	2.118,27
			30	147,00	2.118,27
Manuel António Ramalho Serralheiro	1457	10,60		147,00	1.558,20
			30	147,00	1.558,20
Maria Margarida Morais Torres	1576	18,22		147,00	2.678,34
			30	147,00	2.678,34
Maria Natália Nossa Senhora Simões	1687	5,44		147,00	799,68
			30	147,00	799,68
Maria Teresa de Oliveira Quinta Ferreira	1533	23,08		147,00	3.392,76
			30	147,00	3.392,76
Maria Teresa Pelaio de Freitas	82	27,23		147,00	4.002,81
			30	147,00	4.002,81
Pedro Miguel Laranjeiro Neves Varanda	1767	16,49		147,00	2.424,03
			30	147,00	2.424,03
Sérgio Filipe Rodrigues Escada	2230	8,52		147,00	1.252,44
			30	147,00	1.252,44
Total ...					29.669,01

Assinatura do Funcionário

Assinatura do Responsável

CC-3 Mão de Obra

Município de Coimbra

(designação da autarquia local)

Função: 111 Administração geral
Serviço: 1141 Divisão de Edifícios e Equipamentos Municipais

Mês: Dezembro **Ano:** 2015

Nome do Funcionário	Nº Func.	Custo/Hora	Dia	Nº Horas	Custo Total
Alcinda dos Santos Alves	2428	5,44		147,00	799,68
			30	147,00	799,68
Ana Maria Reis Fonseca Pimentel	356	26,94		147,00	3.960,18
			30	147,00	3.960,18
Cristina Isabel Pereira Raimundo	1925	9,00		147,00	1.323,00
			30	147,00	1.323,00
Filipe José Ferreira Mendes	2330	7,44		147,00	1.093,68
			30	147,00	1.093,68
Luís Ricardo de Gouveia Martins Ribeiro Pereira	878	14,76		147,00	2.169,72
			30	147,00	2.169,72
Maria João Ferreira Calheiros M. A. H. Nunes	2740	7,44		147,00	1.093,68
			30	147,00	1.093,68
Pedro Fernando Rodrigues Neves	762	14,41		147,00	2.118,27
			30	147,00	2.118,27
Sandra Beatriz Lourenço Victoria	2062	16,84		147,00	2.475,48
			30	147,00	2.475,48
Total ...					15.033,69

Assinatura do Funcionário

Assinatura do Responsável

CC-3 Mão de Obra

Município de Coimbra

(designação da autarquia local)

Função: 331 Transportes rodoviários
Serviço: 1144 Divisão de Infraestruturas, Esp. Púb e Trânsito

Mês: Dezembro **Ano:** 2015

Nome do Funcionário	Nº Func.	Custo/Hora	Dia	Nº Horas	Custo Total
Acílio Santos Franco Rodrigues Noro	1939	12,68		147,00	1.863,96
			30	147,00	1.863,96
Alexandra Cunha Gonçalves Soares Veiga Simão	2550	16,49		147,00	2.424,03
			30	147,00	2.424,03
Américo Campos Santos	2602	5,92		11,00	65,12
			10	3,50	20,72
			11	3,00	17,76
			21	4,50	26,64
Ana Cristina Claro da Silva	2302	14,41		147,00	2.118,27
			30	147,00	2.118,27
Ana Teresa da Fonseca Pereira	2438	5,44		147,00	799,68
			30	147,00	799,68
Anabela Santos Duarte	419	16,84		147,00	2.475,48
			30	147,00	2.475,48
António Ferreira Pato	1046	7,96		17,50	139,30
			16	7,00	55,72
			17	3,50	27,86
			31	7,00	55,72
António Luis da Silva Isabel	1205	6,82		147,00	1.002,54
			30	147,00	1.002,54
António Manuel Santos Silva	1783	8,80		147,00	1.293,60
			30	147,00	1.293,60
António Miguel Monteiro Silva	1746	8,80		147,00	1.293,60
			30	147,00	1.293,60
Arménio Manuel Ferreira dos Santos Carvalho	1480	9,87		147,00	1.450,89
			30	147,00	1.450,89
Arnaldo José Vilela Pimentel	1452	7,44		1,00	7,44
			15	1,00	7,44
Carlos Alberto Nogueira Santa	1616	7,62		147,00	1.120,14
			30	147,00	1.120,14
Carlos José Pina de Albuquerque	1747	14,76		147,00	2.169,72
			30	147,00	2.169,72
Catarina Alexandra Rodrigues Mendes Godinho	1987	16,49		147,00	2.424,03
			30	147,00	2.424,03

Assinatura do Funcionário

Assinatura do Responsável

CC-3 Mão de Obra

Município de Coimbra

(designação da autarquia local)

Função: 331 Transportes rodoviários
Serviço: 1144 Divisão de Infraestruturas, Esp. Púb e Trânsito

Mês: Dezembro **Ano:** 2015

Nome do Funcionário	Nº Func.	Custo/Hora	Dia	Nº Horas	Custo Total
Célia Catarina Santos Morais	2616	9,87		147,00	1.450,89
			30	147,00	1.450,89
César António de Mendonça Alvoeiro Diniz	2127	16,84		147,00	2.475,48
			30	147,00	2.475,48
Fernanda de Lurdes Marques Ribeiro Vilela	1225	10,60		147,00	1.558,20
			30	147,00	1.558,20
Fernanda Maria Redondo da Costa	1837	8,24		147,00	1.211,28
			30	147,00	1.211,28
Fernando Simões Nascimento Duarte	2613	5,92		15,50	91,76
			1	3,50	20,72
			2	3,50	20,72
			3	3,50	20,72
			21	5,00	29,60
Gilberto Simões Martins	855	6,44		49,00	315,56
			1	7,00	45,08
			2	7,00	45,08
			3	7,00	45,08
			10	7,00	45,08
			11	7,00	45,08
			14	7,00	45,08
			15	7,00	45,08
Henrique José da Costa	1169	10,08		17,50	176,40
			16	7,00	70,56
			17	3,50	35,28
			31	7,00	70,56
Hugo Emanuel Ferreira Tavares	2189	8,24		147,00	1.211,28
			30	147,00	1.211,28
Isabel Simões da Silva Assunção Duarte	1002	8,80		147,00	1.293,60
			30	147,00	1.293,60
João Cortesão Lobato Peixoto	1238	6,82		14,00	95,48
			16	7,00	47,74
			31	7,00	47,74
João Vítor Amado Oliveira	678	9,87		147,00	1.450,89
			30	147,00	1.450,89
Joaquim Manuel Sequeira Ferreira	1102	5,47		147,00	804,09
			30	147,00	804,09

Assinatura do Funcionário

Assinatura do Responsável

CC-3 Mão de Obra

Município de Coimbra

(designação da autarquia local)

Função: 331 Transportes rodoviários
Serviço: 1144 Divisão de Infraestruturas, Esp. Púb e Trânsito

Mês: Dezembro **Ano:** 2015

Nome do Funcionário	Nº Func.	Custo/Hora	Dia	Nº Horas	Custo Total
José António de Oliveira Marques Cortesão	1292	12,23		147,00	1.797,81
			30	147,00	1.797,81
José dos Santos Atam	2193	16,49		147,00	2.424,03
			30	147,00	2.424,03
José Manuel Gomes	398	21,69		147,00	3.188,43
			30	147,00	3.188,43
José Mota Rodrigues	1017	7,79		147,00	1.145,13
			30	147,00	1.145,13
Lara Alexandra Paiva Afonso da Silva	2539	7,44		147,00	1.093,68
			30	147,00	1.093,68
Luis Fernando Ramos Dias	1277	7,10		14,00	99,40
			1	7,00	49,70
			2	7,00	49,70
Luis Manuel Gonçalves Castanheira Jorge	1581	7,79		147,00	1.145,13
			30	147,00	1.145,13
Luís Miguel das Neves	968	9,87		147,00	1.450,89
			30	147,00	1.450,89
Luís Miguel dos Santos Costa	370	16,49		147,00	2.424,03
			30	147,00	2.424,03
Manuel António Ribeiro Branco	1198	6,82		14,00	95,48
			16	7,00	47,74
			31	7,00	47,74
Manuel da Silva Rosa	2325	5,47		17,50	95,75
			1	3,50	19,15
			2	3,50	19,15
			3	3,50	19,15
			4	3,50	19,15
			7	3,50	19,15
Margarida Maria de Campos Mendes Lopes Macedo	1411	10,25		147,00	1.506,75
			30	147,00	1.506,75
Nuno Fernando de Oliveira Caetano	2339	14,41		147,00	2.118,27
			30	147,00	2.118,27
Paulino Jorge Nogueira Lapo	2610	5,92		13,80	81,70
			11	7,00	41,44
			17	3,50	20,72
			31	3,30	19,54

Assinatura do Funcionário

Assinatura do Responsável

CC-3 Mão de Obra

Município de Coimbra

(designação da autarquia local)

Função: 331 Transportes rodoviários

Serviço: 1144 Divisão de Infraestruturas, Esp. Púb e Trânsito

Mês: Dezembro **Ano:** 2015

Nome do Funcionário	Nº Func.	Custo/Hora	Dia	Nº Horas	Custo Total
Pedro Miguel Ferreira Bessa	2607	5,92		3,50	20,72
			1	3,50	20,72
Renato Manuel dos Santos Gonçalves	3554	7,44		147,00	1.093,68
			30	147,00	1.093,68
Rogério Murta da Silva	2431	5,44		17,50	95,20
			16	7,00	38,08
			17	3,50	19,04
			31	7,00	38,08
Tiago Francisco Oliveira Cardoso	1940	16,49		147,00	2.424,03
			30	147,00	2.424,03
Total ...					55.082,82

Assinatura do Funcionário

Assinatura do Responsável

CC-3 Mão de Obra

Município de Coimbra

(designação da autarquia local)

Função: 331 Transportes rodoviários

Serviço: 1146 DIEPT-Serviços de Administração Direta

Mês: Dezembro **Ano:** 2015

Nome do Funcionário	Nº Func.	Custo/Hora	Dia	Nº Horas	Custo Total
Adelino Mercador Pires Correia	997	8,00		21,00	168,00
			28	7,00	56,00
			29	7,00	56,00
			30	7,00	56,00
Alberto Ferraz dos Santos	1239	6,82		21,00	143,22
			21	3,50	23,87
			22	7,00	47,74
			23	3,50	23,87
Américo Campos Santos	2602	5,92		48,50	287,12
			1	2,50	14,80
			4	7,00	41,44
			9	7,00	41,44
			10	3,50	20,72
			11	0,50	2,96
			14	3,50	20,72
			18	7,00	41,44
			28	7,00	41,44
			29	3,50	20,72
			30	7,00	41,44
António Ferreira Pato	1046	7,96		24,00	191,04
			11	3,00	23,88
			28	7,00	55,72
			29	7,00	55,72
António Pimenta Serralheiro	1037	7,62		133,00	1.013,46
			1	7,00	53,34
			2	7,00	53,34
			3	7,00	53,34
			4	7,00	53,34
			7	7,00	53,34
			9	7,00	53,34
			10	7,00	53,34
			11	7,00	53,34
			14	7,00	53,34
			15	7,00	53,34
			16	7,00	53,34
			17	7,00	53,34

Assinatura do Funcionário

Assinatura do Responsável

CC-3 Mão de Obra

Município de Coimbra

(designação da autarquia local)

Função: 331 Transportes rodoviários
Serviço: 1146 DIEPT-Serviços de Administração Direta

Mês: Dezembro **Ano:** 2015

Nome do Funcionário	Nº Func.	Custo/Hora	Dia	Nº Horas	Custo Total
António Pimenta Serralheiro	1037	7,62		133,00	1.013,46
			18	7,00	53,34
			21	7,00	53,34
			22	7,00	53,34
			23	7,00	53,34
			28	7,00	53,34
			29	7,00	53,34
			30	7,00	53,34
Daniel Isidoro Sequeira	2429	5,92		30,50	180,56
			7	7,00	41,44
			9	2,50	14,80
			28	7,00	41,44
			29	7,00	41,44
			30	7,00	41,44
Delfim Ferreira Lopes	2069	5,92		59,50	352,24
			4	7,00	41,44
			7	7,00	41,44
			11	7,00	41,44
			14	7,00	41,44
			15	7,00	41,44
			16	3,50	20,72
			17	7,00	41,44
			18	7,00	41,44
29	7,00	41,44			
Domingos Alberto Rosa Ferreira	828	6,27		59,50	373,07
			11	3,50	21,95
			14	7,00	43,89
			15	7,00	43,89
			16	7,00	43,89
			17	7,00	43,89
			18	7,00	43,89
			21	7,00	43,89
			22	7,00	43,89
			23	7,00	43,89
Eduardo dos Santos Valério	845	10,08		21,00	211,68
			28	7,00	70,56
			29	7,00	70,56
			30	7,00	70,56

Assinatura do Funcionário

Assinatura do Responsável

CC-3 Mão de Obra

Município de Coimbra

(designação da autarquia local)

Função: 331 Transportes rodoviários
Serviço: 1146 DIEPT-Serviços de Administração Direta

Mês: Dezembro **Ano:** 2015

Nome do Funcionário	Nº Func.	Custo/Hora	Dia	Nº Horas	Custo Total
Fernando Alberto Ramos de Almeida	1191	8,24		49,00	403,76
			18	7,00	57,68
			21	7,00	57,68
			22	7,00	57,68
			23	7,00	57,68
			28	7,00	57,68
			29	7,00	57,68
			30	7,00	57,68
Fernando Carvalho Rodrigues	2609	5,92		21,00	124,32
			3	7,00	41,44
			23	7,00	41,44
			28	7,00	41,44
Fernando Pessoa Lourenço	1087	7,27		63,00	458,01
			16	7,00	50,89
			17	7,00	50,89
			18	7,00	50,89
			21	7,00	50,89
			22	7,00	50,89
			23	7,00	50,89
			28	7,00	50,89
			29	7,00	50,89
			30	7,00	50,89
Fernando Simões Nascimento Duarte	2613	5,92		49,00	290,08
			4	7,00	41,44
			9	3,50	20,72
			11	3,50	20,72
			14	7,00	41,44
			18	7,00	41,44
			28	7,00	41,44
			29	7,00	41,44
			30	7,00	41,44
			Gilberto Simões Martins	855	6,44
4	2,00	12,88			
7	7,00	45,08			
9	7,00	45,08			
28	7,00	45,08			

Assinatura do Funcionário

Assinatura do Responsável

CC-3 Mão de Obra

Município de Coimbra

(designação da autarquia local)

Função: 331 Transportes rodoviários
Serviço: 1146 DIEPT-Serviços de Administração Direta

Mês: Dezembro **Ano:** 2015

Nome do Funcionário	Nº Func.	Custo/Hora	Dia	Nº Horas	Custo Total
Henrique José da Costa	1169	10,08		31,50	317,52
			2	3,50	35,28
			7	7,00	70,56
			9	7,00	70,56
			10	7,00	70,56
			11	7,00	70,56
João Armindo Ferreira da Costa	1192	7,96		7,00	55,72
			23	7,00	55,72
João Carlos Ferreira Brandão	1568	7,62		35,00	266,70
			21	7,00	53,34
			22	7,00	53,34
			28	7,00	53,34
			29	7,00	53,34
			30	7,00	53,34
João Cortesão Lobato Peixoto	1238	6,82		7,00	47,74
			17	7,00	47,74
José António dos Santos Carvalho Neves	1167	6,82		28,00	190,96
			1	3,50	23,87
			3	3,50	23,87
			4	7,00	47,74
			10	3,50	23,87
			28	7,00	47,74
			29	3,50	23,87
José Manuel Ribeiro dos Reis	2433	5,44		133,00	723,52
			1	7,00	38,08
			2	7,00	38,08
			3	7,00	38,08
			4	7,00	38,08
			7	7,00	38,08
			9	7,00	38,08
			10	7,00	38,08
			11	7,00	38,08
			14	7,00	38,08
			15	7,00	38,08
			16	7,00	38,08
			17	7,00	38,08
			18	7,00	38,08

Assinatura do Funcionário

Assinatura do Responsável

CC-3 Mão de Obra

Município de Coimbra

(designação da autarquia local)

Função: 331 Transportes rodoviários
Serviço: 1146 DIEPT-Serviços de Administração Direta

Mês: Dezembro **Ano:** 2015

Nome do Funcionário	Nº Func.	Custo/Hora	Dia	Nº Horas	Custo Total
José Manuel Ribeiro dos Reis	2433	5,44		133,00	723,52
			21	7,00	38,08
			22	7,00	38,08
			23	7,00	38,08
			28	7,00	38,08
			29	7,00	38,08
			30	7,00	38,08
Lúcio Manuel Dias Gonçalves	2519	7,27		112,00	814,24
			1	7,00	50,89
			2	7,00	50,89
			3	7,00	50,89
			4	7,00	50,89
			7	7,00	50,89
			9	7,00	50,89
			10	7,00	50,89
			11	7,00	50,89
			14	7,00	50,89
			15	7,00	50,89
			16	7,00	50,89
			17	7,00	50,89
			18	7,00	50,89
			21	7,00	50,89
22	7,00	50,89			
23	7,00	50,89			
Luis Fernando Ramos Dias	1277	7,10		10,50	74,55
			21	3,50	24,85
			30	7,00	49,70
Luís Jegundo da Fonseca	813	7,96		24,50	195,02
			22	3,50	27,86
			28	7,00	55,72
			29	7,00	55,72
			30	7,00	55,72
Manuel António Ribeiro Branco	1198	6,82		28,00	190,96
			17	7,00	47,74
			28	7,00	47,74
			29	7,00	47,74
			30	7,00	47,74

Assinatura do Funcionário

Assinatura do Responsável

CC-3 Mão de Obra

Município de Coimbra

(designação da autarquia local)

Função: 331 Transportes rodoviários
Serviço: 1146 DIEPT-Serviços de Administração Direta

Mês: Dezembro **Ano:** 2015

Nome do Funcionário	Nº Func.	Custo/Hora	Dia	Nº Horas	Custo Total
Manuel da Silva Bernardes Simões	1096	7,27		80,50	585,24
			1	7,00	50,89
			2	7,00	50,89
			3	7,00	50,89
			4	7,00	50,89
			7	7,00	50,89
			16	3,50	25,45
			18	7,00	50,89
			21	7,00	50,89
			23	7,00	50,89
			28	7,00	50,89
			29	7,00	50,89
			30	7,00	50,89
		Manuel da Silva Rosa	2325	5,47	
	11			3,50	19,15
Mapril Neto Ventura	2435	5,92		133,00	787,36
			1	7,00	41,44
			2	7,00	41,44
			3	7,00	41,44
			4	7,00	41,44
			7	7,00	41,44
			9	7,00	41,44
			10	7,00	41,44
			11	7,00	41,44
			14	7,00	41,44
			15	7,00	41,44
			16	7,00	41,44
			17	7,00	41,44
			18	7,00	41,44
			21	7,00	41,44
			22	7,00	41,44
			23	7,00	41,44
			28	7,00	41,44
			29	7,00	41,44
	30	7,00	41,44		
Paulino Jorge Nogueira Lapo	2610	5,92		14,00	82,88
			7	7,00	41,44
			28	7,00	41,44

Assinatura do Funcionário

Assinatura do Responsável

CC-3 Mão de Obra

Município de Coimbra

(designação da autarquia local)

Função: 331 Transportes rodoviários
Serviço: 1146 DIEPT-Serviços de Administração Direta

Mês: Dezembro **Ano:** 2015

Nome do Funcionário	Nº Func.	Custo/Hora	Dia	Nº Horas	Custo Total
Pedro Miguel de Jesus Rosa	2326	5,47		7,00	38,29
			2	7,00	38,29
Pedro Miguel Ferreira Bessa	2607	5,92		73,50	435,12
			2	3,50	20,72
			7	7,00	41,44
			9	7,00	41,44
			17	7,00	41,44
			18	7,00	41,44
			21	7,00	41,44
			22	7,00	41,44
			23	7,00	41,44
			28	7,00	41,44
			29	7,00	41,44
			30	7,00	41,44
Rogério Murta da Silva	2431	5,44		21,00	114,24
			28	7,00	38,08
			29	7,00	38,08
			30	7,00	38,08
Silvio Leal Ferreira	1515	6,27		24,50	153,63
			1	3,50	21,95
			16	3,50	21,95
			21	3,50	21,95
			22	7,00	43,89
23	7,00	43,89			
Valdemar Ferreira Machado	2327	5,92		77,00	455,84
			2	7,00	41,44
			4	7,00	41,44
			9	7,00	41,44
			10	3,50	20,72
			11	7,00	41,44
			14	7,00	41,44
			15	7,00	41,44
			16	7,00	41,44
			17	7,00	41,44
			18	7,00	41,44
			23	7,00	41,44
29	3,50	20,72			

Assinatura do Funcionário

Assinatura do Responsável

CC-3 Mão de Obra

Município de Coimbra

(designação da autarquia local)

Função: 331 Transportes rodoviários
Serviço: 1146 DIEPT-Serviços de Administração Direta

Mês: Dezembro **Ano:** 2015

Nome do Funcionário	Nº Func.	Custo/Hora	Dia	Nº Horas	Custo Total
Vitor Manuel Fernandes Barra	1137	9,35		21,00	196,35
			28	7,00	65,45
			29	7,00	65,45
			30	7,00	65,45
Total ...					10.089,71

Assinatura do Funcionário

Assinatura do Responsável

CC-3 Mão de Obra

Município de Coimbra

(designação da autarquia local)

Função: 320 Indústria e energia
Serviço: 1150 Gabinete de Serviços Especiais

Mês: Dezembro **Ano:** 2015

Nome do Funcionário	Nº Func.	Custo/Hora	Dia	Nº Horas	Custo Total
Délia Maria Veiga Silveira	2184	8,24		147,00	1.211,28
			30	147,00	1.211,28
Sónia de Jesus Miranda Cachapim	2190	8,24		147,00	1.211,28
			30	147,00	1.211,28
Valdemar Ferreira Rosas	1545	27,23		147,00	4.002,81
			30	147,00	4.002,81
				Total ...	6.425,37

Assinatura do Funcionário

Assinatura do Responsável

CC-3 Mão de Obra

Município de Coimbra

(designação da autarquia local)

Função: 111 Administração geral
Serviço: 1153 Depart. Desenv. Social e Ambiente

Mês: Dezembro **Ano:** 2015

Nome do Funcionário	Nº Func.	Custo/Hora	Dia	Nº Horas	Custo Total
Alzira Soares Martins Rodrigues	1606	25,15		147,00	3.697,05
			30	147,00	3.697,05
Ana Isabel Cordeiro Salgado Ferreira de Almeida	2076	8,24		147,00	1.211,28
			30	147,00	1.211,28
Ana Maria Varela da Silva Alvaro	1564	10,60		147,00	1.558,20
			30	147,00	1.558,20
António José Carvalho Oliveira Roso	1893	5,47		147,00	804,09
			30	147,00	804,09
António Manuel Raposo Medeiros Simões	808	14,41		147,00	2.118,27
			30	147,00	2.118,27
Cristina Maria Medeiros Simões	1199	7,44		147,00	1.093,68
			30	147,00	1.093,68
Ermesinda Maria de Oliveira da Silva Pedro	3175	10,25		147,00	1.506,75
			30	147,00	1.506,75
Francisco José Pereira Antunes Paz	4193	30,71		147,00	4.514,37
			30	147,00	4.514,37
Isabel Maria Antunes Cruz	3444	14,41		147,00	2.118,27
			30	147,00	2.118,27
Isabel Maria Santos Oliveira Gouveia	1136	5,44		147,00	799,68
			30	147,00	799,68
José Manuel Henriques Varela Louçã de Sousa	2118	31,74		147,00	4.665,78
			30	147,00	4.665,78
Maria Alcinda Relvas Ferreira Borges	4	7,44		147,00	1.093,68
			30	147,00	1.093,68
Maria da Piedade Maia de Sousa Oliveira	2831	10,25		147,00	1.506,75
			30	147,00	1.506,75
Maria Madalena Dinis Ribeiro Lopes	917	6,27		147,00	921,69
			30	147,00	921,69
Nuno Alexandre Rodrigues Monteiro	1737	6,61		147,00	971,67
			30	147,00	971,67
Rosa Maria de Almeida Oliveira Pereira Santos	336	31,74		147,00	4.665,78
			30	147,00	4.665,78
Rui Hamilton Pires Martins	71	31,74		147,00	4.665,78
			30	147,00	4.665,78

Assinatura do Funcionário

Assinatura do Responsável

CC-3 Mão de Obra

Município de Coimbra

(designação da autarquia local)

Função: 111 Administração geral
Serviço: 1153 Depart. Desenv. Social e Ambiente

Mês: Dezembro **Ano:** 2015

Nome do Funcionário	Nº Func.	Custo/Hora	Dia	Nº Horas	Custo Total
Sandra Sofia Pereira Simões	2056	9,00		147,00	1.323,00
			30	147,00	1.323,00
Total ...					39.235,77

Assinatura do Funcionário

Assinatura do Responsável

CC-3 Mão de Obra

Município de Coimbra

(designação da autarquia local)

Função: 212 Serviços auxiliares de ensino
Serviço: 1155 Divisão de Educação e Ação Social

Mês: Dezembro **Ano:** 2015

Nome do Funcionário	Nº Func.	Custo/Hora	Dia	Nº Horas	Custo Total
Adelia Maria Sousa de Figueiredo	1769	5,47		147,00	804,09
			30	147,00	804,09
Aldina Maria Rangel da Silva	3949	5,44		147,00	799,68
			30	147,00	799,68
Alvaro Manuel Serrano Moreira	685	9,70		14,00	135,80
			7	7,00	67,90
			9	7,00	67,90
Ana Catarina de Matos Costa de Jesus	3607	5,44		147,00	799,68
			30	147,00	799,68
Ana Cláudia Cândido da Fonseca Neves Varanda	1928	14,41		147,00	2.118,27
			30	147,00	2.118,27
Ana Cláudia Gomes Lopes	2721	5,47		147,00	804,09
			30	147,00	804,09
Ana Cristina Batista Costa	1889	5,47		147,00	804,09
			30	147,00	804,09
Ana Cristina Martinho Ferreira	2091	5,47		147,00	804,09
			30	147,00	804,09
Ana Fino dos Santos Rodrigues de Carvalho	2082	7,44		147,00	1.093,68
			30	147,00	1.093,68
Ana Lucia da Costa Cunha	3840	5,44		147,00	799,68
			30	147,00	799,68
Ana Lúcia da Silva Marques	2201	16,49		147,00	2.424,03
			30	147,00	2.424,03
Ana Paula de Carvalho Fernandes	1311	16,49		147,00	2.424,03
			30	147,00	2.424,03
Ana Paula Fernandes Duarte Rodrigues	290	14,76		147,00	2.169,72
			30	147,00	2.169,72
Ana Paula Simões Lourenço Almeida	2092	5,47		147,00	804,09
			30	147,00	804,09
Ana Pinheiro Duarte	3503	5,47		147,00	804,09
			30	147,00	804,09
Anabela de Oliveira Nunes Barquinha	1723	5,78		147,00	849,66
			30	147,00	849,66
Angelina Maria de Almeida Bogalho Cioga	1968	5,47		147,00	804,09
			30	147,00	804,09

Assinatura do Funcionário

Assinatura do Responsável

CC-3 Mão de Obra

Município de Coimbra

(designação da autarquia local)

Função: 212 Serviços auxiliares de ensino
Serviço: 1155 Divisão de Educação e Ação Social

Mês: Dezembro **Ano:** 2015

Nome do Funcionário	Nº Func.	Custo/Hora	Dia	Nº Horas	Custo Total
António Pedro Alves dos Santos Devesa	4192	26,94		147,00	3.960,18
			30	147,00	3.960,18
Belmira Clara de Jesus Lourenço	1762	7,44		147,00	1.093,68
			30	147,00	1.093,68
Carla Manuela dos Santos Reis Ferreira Simões	2093	5,47		147,00	804,09
			30	147,00	804,09
Carlos Manuel Rosa Pinto Reis	91	7,44		147,00	1.093,68
			30	147,00	1.093,68
Carlos Manuel Simões das Neves Salgueiro	2874	5,92		147,00	870,24
			30	147,00	870,24
Catarina Isabel Ferreira Tinoco	2650	5,47		147,00	804,09
			30	147,00	804,09
Catarina Isabel Quinteiro Ferreira Marques	3604	5,44		147,00	799,68
			30	147,00	799,68
Catarina Isabel Santos Serem	1831	7,44		147,00	1.093,68
			30	147,00	1.093,68
Cátia Alexandra Amado da Silva	2588	5,44		147,00	799,68
			30	147,00	799,68
Cátia Alexandra Ferreira Pinto da Graça	3838	5,44		147,00	799,68
			30	147,00	799,68
Cecília Margarida Jesus Bolito	3962	5,44		147,00	799,68
			30	147,00	799,68
Cecília Maria da Costa Moreira de Oliveira	3516	5,44		147,00	799,68
			30	147,00	799,68
Cecília Maria da Silva Oliveira Lopes	1119	7,44		147,00	1.093,68
			30	147,00	1.093,68
Célia Maria dos Santos Carvalho Monteiro	1969	5,47		147,00	804,09
			30	147,00	804,09
Célia Maria Ferreira Rodrigues	858	5,47		147,00	804,09
			30	147,00	804,09
Clara José Fernandes Alves	2154	7,44		147,00	1.093,68
			30	147,00	1.093,68
Cláudia Maria Borges Moura	1873	5,47		147,00	804,09
			30	147,00	804,09

Assinatura do Funcionário

Assinatura do Responsável

CC-3 Mão de Obra

Município de Coimbra

(designação da autarquia local)

Função: 212 Serviços auxiliares de ensino
Serviço: 1155 Divisão de Educação e Ação Social

Mês: Dezembro **Ano:** 2015

Nome do Funcionário	Nº Func.	Custo/Hora	Dia	Nº Horas	Custo Total
Cristina Isabel Videira Ventura	1883	7,44		147,00	1.093,68
			30	147,00	1.093,68
Cristina Maria Leal Vicente	1768	5,47		147,00	804,09
			30	147,00	804,09
Diana Carina Mateus Silva	3834	5,44		147,00	799,68
			30	147,00	799,68
Diana Isabel Almeida Tenente	2675	5,47		147,00	804,09
			30	147,00	804,09
Dora Margarida Pires de Jesus Simões	1082	16,84		147,00	2.475,48
			30	147,00	2.475,48
Dora Margarida Ventura Lourenço	1881	7,44		147,00	1.093,68
			30	147,00	1.093,68
Edite Isidoro Ferreira	1880	5,47		147,00	804,09
			30	147,00	804,09
Elisabete de Almeida Soares	3837	5,44		147,00	799,68
			30	147,00	799,68
Elisabete Luísa Baptista de Matos	871	5,47		147,00	804,09
			30	147,00	804,09
Elsa Maria Gomes Branquinho	2199	14,76		147,00	2.169,72
			30	147,00	2.169,72
Elsa Maria Lourenço Santos Costa	2674	5,47		147,00	804,09
			30	147,00	804,09
Ema Paula da Graça Carvalho da Cunha	2095	5,47		147,00	804,09
			30	147,00	804,09
Fabiana Rita Martins Pinheiro	2096	5,47		147,00	804,09
			30	147,00	804,09
Graça Maria de Carvalho Rodrigues	3596	5,47		147,00	804,09
			30	147,00	804,09
Graça Maria Salgado Ferreira Peixoto	2098	5,47		147,00	804,09
			30	147,00	804,09
Herminia Maria da Conceição Rodrigues Costa	1965	5,47		147,00	804,09
			30	147,00	804,09
Hugo Miguel dos Santos Simões	2394	7,44		147,00	1.093,68
			30	147,00	1.093,68

Assinatura do Funcionário

Assinatura do Responsável

CC-3 Mão de Obra

Município de Coimbra

(designação da autarquia local)

Função: 212 Serviços auxiliares de ensino
Serviço: 1155 Divisão de Educação e Ação Social

Mês: Dezembro **Ano:** 2015

Nome do Funcionário	Nº Func.	Custo/Hora	Dia	Nº Horas	Custo Total
Inês Clara Sousa Gaspar Santos	2653	5,47		147,00	804,09
			30	147,00	804,09
Inês Liliana Braga Rebelo	3863	5,44		147,00	799,68
			30	147,00	799,68
Irene Maria Vaz de Paiva	1828	5,47		147,00	804,09
			30	147,00	804,09
Isabel Filomena Simões de Campos Paulete	1887	5,47		147,00	804,09
			30	147,00	804,09
Isabel Maria Baeta da Cunha de Brito Amaral	666	21,69		147,00	3.188,43
			30	147,00	3.188,43
Isabel Maria Baptista de Freitas Correia	1110	7,44		147,00	1.093,68
			30	147,00	1.093,68
Isabel Maria Domingues Marques Geraldo	1227	16,49		147,00	2.424,03
			30	147,00	2.424,03
Jacinta Maria da Costa Ferreira	3345	10,25		147,00	1.506,75
			30	147,00	1.506,75
Joana Cristina Ferreira de Oliveira Nogueira	2315	14,41		147,00	2.118,27
			30	147,00	2.118,27
João Carlos da Silva Teixeira	1427	21,69		147,00	3.188,43
			30	147,00	3.188,43
Jorge Humberto Costa Ferreira	2336	14,41		147,00	2.118,27
			30	147,00	2.118,27
José Carlos Felícia Batista	2329	5,47		14,00	76,58
			7	7,00	38,29
			9	7,00	38,29
Licínia Cruz Vilão	2101	5,47		147,00	804,09
			30	147,00	804,09
Licínia Maria da Costa Gonçalves da Silva	1724	5,78		147,00	849,66
			30	147,00	849,66
Licínia Maria Simões da Costa	2102	5,47		147,00	804,09
			30	147,00	804,09
Lídia Maria Pessoa Bernardes da Fonseca	2103	5,47		147,00	804,09
			30	147,00	804,09
Lidia Maria Vilão Caetano	2651	5,47		147,00	804,09
			30	147,00	804,09

Assinatura do Funcionário

Assinatura do Responsável

CC-3 Mão de Obra

Município de Coimbra

(designação da autarquia local)

Função: 212 Serviços auxiliares de ensino
Serviço: 1155 Divisão de Educação e Ação Social

Mês: Dezembro **Ano:** 2015

Nome do Funcionário	Nº Func.	Custo/Hora	Dia	Nº Horas	Custo Total
Liliana Marta Matos da Silva	3960	5,44		147,00	799,68
			30	147,00	799,68
Luís Filipe Pedro Silva	2526	14,41		147,00	2.118,27
			30	147,00	2.118,27
Manuela Conceição Cheganças Dias Figueiredo	3769	5,44		147,00	799,68
			30	147,00	799,68
Manuela Teresa Regala Mendonça Marques	1771	5,47		147,00	804,09
			30	147,00	804,09
Margarida Isabel Sousa Salvador Coutinho	2647	5,47		147,00	804,09
			30	147,00	804,09
Maria Alexandra Ferreira Antunes	2055	16,49		147,00	2.424,03
			30	147,00	2.424,03
Maria Conceição Castela de Lemos Jesus	1720	7,44		147,00	1.093,68
			30	147,00	1.093,68
Maria Cristina Amado Tomás	1109	5,78		147,00	849,66
			30	147,00	849,66
Maria de Jesus Dias Lopes Maleiro Ribeiro	1874	5,47		147,00	804,09
			30	147,00	804,09
Maria de Nazaré Faria da Cunha Veiga	1878	5,47		147,00	804,09
			30	147,00	804,09
Maria do Céu Banaco da Costa Santos	1731	5,78		147,00	849,66
			30	147,00	849,66
Maria do Céu Correia Pereira	2105	5,47		147,00	804,09
			30	147,00	804,09
Maria Filomena Carvalho Marques Gaspar Veloso	1964	5,47		147,00	804,09
			30	147,00	804,09
Maria Gabriela Rocha Miranda	3881	12,68		147,00	1.863,96
			30	147,00	1.863,96
Maria Helena Ferreira Ribeiro Coelho	2002	10,25		147,00	1.506,75
			30	147,00	1.506,75
Maria Helena Loureiro Abrantes	2648	5,47		147,00	804,09
			30	147,00	804,09
Maria Helena Pratas da Silva Aguiar	3107	5,47		147,00	804,09
			30	147,00	804,09

Assinatura do Funcionário

Assinatura do Responsável

CC-3 Mão de Obra

Município de Coimbra

(designação da autarquia local)

Função: 212 Serviços auxiliares de ensino
Serviço: 1155 Divisão de Educação e Ação Social

Mês: Dezembro **Ano:** 2015

Nome do Funcionário	Nº Func.	Custo/Hora	Dia	Nº Horas	Custo Total
Maria Idalina da Costa Ferreira Marques	1775	5,47		147,00	804,09
			30	147,00	804,09
Maria Isabel Cardoso dos Santos	1877	5,47		147,00	804,09
			30	147,00	804,09
Maria Isabel dos Santos Duarte	1960	7,44		147,00	1.093,68
			30	147,00	1.093,68
Maria Isabel Vilão Pereira	2649	5,47		147,00	804,09
			30	147,00	804,09
Maria João Costa Ferreira	1876	12,68		147,00	1.863,96
			30	147,00	1.863,96
Maria João Pereira de Carvalho	2194	11,50		147,00	1.690,50
			30	147,00	1.690,50
Maria João Rodrigues Pais Santos Damas Morais	3026	7,44		147,00	1.093,68
			30	147,00	1.093,68
Maria José Oliveira Machado	1730	7,44		147,00	1.093,68
			30	147,00	1.093,68
Maria Lucília dos Santos Morais Marques Dias	3096	5,47		147,00	804,09
			30	147,00	804,09
Maria Lurdes Silva Marques Batista	1833	5,47		147,00	804,09
			30	147,00	804,09
Maria Nazaré Serem Santos Henriques Pinheiro	1958	5,47		147,00	804,09
			30	147,00	804,09
Maria Teresa Ferrão da Silva	2110	5,47		147,00	804,09
			30	147,00	804,09
Marisa Martins Pedrosa Gonçalves	2080	18,22		147,00	2.678,34
			30	147,00	2.678,34
Marta Andreia Vilela Cardoso	1871	7,44		147,00	1.093,68
			30	147,00	1.093,68
Marta Liliana Ferreira de Sá	1976	5,47		147,00	804,09
			30	147,00	804,09
Mónica Alexandra Branquinho Matias	2111	5,47		147,00	804,09
			30	147,00	804,09
Mónica Patrícia Pereira Almas	1963	7,44		147,00	1.093,68
			30	147,00	1.093,68

Assinatura do Funcionário

Assinatura do Responsável

CC-3 Mão de Obra

Município de Coimbra

(designação da autarquia local)

Função: 212 Serviços auxiliares de ensino
Serviço: 1155 Divisão de Educação e Ação Social

Mês: Dezembro **Ano:** 2015

Nome do Funcionário	Nº Func.	Custo/Hora	Dia	Nº Horas	Custo Total
Nuno Filipe Marques Dias	3864	5,44		147,00	799,68
			30	147,00	799,68
Nuno Miguel da Costa Bogalho	2278	9,00		147,00	1.323,00
			30	147,00	1.323,00
Olinda do Carmo Pereira Girao da Silva	1899	5,47		147,00	804,09
			30	147,00	804,09
Rita Alexandra Lopes Fernandes	2527	14,41		147,00	2.118,27
			30	147,00	2.118,27
Rita Margarida Simões Renio	2112	7,44		147,00	1.093,68
			30	147,00	1.093,68
Rute Isabel Simões Rénio	2652	5,47		147,00	804,09
			30	147,00	804,09
Sandra Leonor Rosa de Carvalho	2113	5,47		147,00	804,09
			30	147,00	804,09
Sandra Maria Costeira de Figueiredo	2673	5,47		147,00	804,09
			30	147,00	804,09
Sandra Marisa Tavares dos Santos Roldao	1725	5,78		147,00	849,66
			30	147,00	849,66
Sara Margarida Direito Sadio	3836	5,44		147,00	799,68
			30	147,00	799,68
Silvia Carvalha dos Santos Neves	1726	7,44		147,00	1.093,68
			30	147,00	1.093,68
Sofia Margarida Antunes Damas	3839	5,44		147,00	799,68
			30	147,00	799,68
Sónia Luísa Baptista Pereira	2114	5,47		147,00	804,09
			30	147,00	804,09
Susana Margarida da Fonseca Moreira	1770	5,47		147,00	804,09
			30	147,00	804,09
Teresa Margarida Oliveira Duarte Fernandes	2125	16,84		147,00	2.475,48
			30	147,00	2.475,48
Tiago de Faria Morais	2825	14,41		147,00	2.118,27
			30	147,00	2.118,27

Assinatura do Funcionário

Assinatura do Responsável

CC-3 Mão de Obra

Município de Coimbra

(designação da autarquia local)

Função: 212 Serviços auxiliares de ensino
Serviço: 1155 Divisão de Educação e Ação Social

Mês: Dezembro **Ano:** 2015

Nome do Funcionário	Nº Func.	Custo/Hora	Dia	Nº Horas	Custo Total
Vânia José Machado Sarmiento	2638	14,41		147,00	2.118,27
			30	147,00	2.118,27
Total ...					136.209,43

Assinatura do Funcionário

Assinatura do Responsável

CC-3 Mão de Obra

Município de Coimbra

(designação da autarquia local)

Função: 252 Desporto, recreio e lazer
Serviço: 1159 Divisão de Desporto e Juventude

Mês: Dezembro **Ano:** 2015

Nome do Funcionário	Nº Func.	Custo/Hora	Dia	Nº Horas	Custo Total
Alexandre Filipe dos Santos Borges	2770	7,10		147,00	1.043,70
			30	147,00	1.043,70
Alfredo Manuel Ferrer Seco Simões	3091	5,92		147,00	870,24
			30	147,00	870,24
Alvaro Manuel Serrano Moreira	685	9,70		7,00	67,90
			23	3,50	33,95
			29	3,50	33,95
Ana Paula Cardoso Gomes	3869	6,08		147,00	893,76
			30	147,00	893,76
Ana Sofia da Silva Pocinho	4195	7,44		147,00	1.093,68
			30	147,00	1.093,68
André Pedro Santos Marques	1299	7,62		147,00	1.120,14
			30	147,00	1.120,14
António José dos Santos Fernandes Cação	1549	8,00		147,00	1.176,00
			30	147,00	1.176,00
António Luis da Silva Simões	1273	9,70		3,50	33,95
			23	3,50	33,95
Arminda da Conceição Brandão Tavares	1387	6,44		147,00	946,68
			30	147,00	946,68
Bruno Rodrigo Gonçalves Santos Guerra	2577	5,47		147,00	804,09
			30	147,00	804,09
Carlos Jorge Vitorino Brandão	70	8,24		7,00	57,68
			23	3,50	28,84
			29	3,50	28,84
Carlos José Silva das Neves	3870	5,44		147,00	799,68
			30	147,00	799,68
Carlos Manuel Guerra Alves	953	9,87		147,00	1.450,89
			30	147,00	1.450,89
Carolina Maria Vaz Goucha Gaspar	2710	14,41		147,00	2.118,27
			30	147,00	2.118,27
Diana Alexandra Carrilho Pena Cardoso	2573	16,49		147,00	2.424,03
			30	147,00	2.424,03
Elisa Maria dos Santos Graça	1967	5,44		147,00	799,68
			30	147,00	799,68

Assinatura do Funcionário

Assinatura do Responsável

CC-3 Mão de Obra

Município de Coimbra

(designação da autarquia local)

Função: 252 Desporto, recreio e lazer
Serviço: 1159 Divisão de Desporto e Juventude

Mês: Dezembro **Ano:** 2015

Nome do Funcionário	Nº Func.	Custo/Hora	Dia	Nº Horas	Custo Total
Eugénia Maria da Trindade Caiado	1655	5,44		147,00	799,68
			30	147,00	799,68
Filipe Manuel Maçaroco Martirio Quaresma Marque	2820	16,49		147,00	2.424,03
			30	147,00	2.424,03
Flávio André Dias da Cunha	3507	5,44		147,00	799,68
			30	147,00	799,68
Graça Maria Santos de Almeida Oliveira	947	5,44		147,00	799,68
			30	147,00	799,68
Gregório Francisco Penteado Freixo	1647	7,79		147,00	1.145,13
			30	147,00	1.145,13
Hélia Maria Paiva Marques	454	9,87		147,00	1.450,89
			30	147,00	1.450,89
Henrique Miguel dos Santos Redondo	2580	5,44		147,00	799,68
			30	147,00	799,68
Humberto João Almeida Cruz	1652	7,96		147,00	1.170,12
			30	147,00	1.170,12
Humberto João Carvalho Almeida de Sousa	1405	9,87		147,00	1.450,89
			30	147,00	1.450,89
Ilda Maria Paiva Vaz Caetano	1404	6,44		147,00	946,68
			30	147,00	946,68
Isabel Jesus de Carvalho Cardoso	2298	10,25		147,00	1.506,75
			30	147,00	1.506,75
Isabel Maria da Silva Carvalho	1008	16,49		147,00	2.424,03
			30	147,00	2.424,03
Isabel Maria dos Santos Lourenço	1406	6,44		147,00	946,68
			30	147,00	946,68
Isabel Maria Velindro Teixeira	911	21,69		147,00	3.188,43
			30	147,00	3.188,43
Iúri Axel Glória Tomás	3787	5,44		147,00	799,68
			30	147,00	799,68
João André Bernardo Teló Campos	2636	5,26		147,00	773,22
			30	147,00	773,22
João Manuel Salustiano Martins	928	10,77		147,00	1.583,19
			30	147,00	1.583,19

Assinatura do Funcionário

Assinatura do Responsável

CC-3 Mão de Obra

Município de Coimbra

(designação da autarquia local)

Função: 252 Desporto, recreio e lazer
Serviço: 1159 Divisão de Desporto e Juventude

Mês: Dezembro **Ano:** 2015

Nome do Funcionário	Nº Func.	Custo/Hora	Dia	Nº Horas	Custo Total
João Paulo Correia Mateus	2615	5,92		147,00	870,24
			30	147,00	870,24
João Pedro da Cunha Lopes	2632	5,44		147,00	799,68
			30	147,00	799,68
Jorge João Soares	686	7,96		7,00	55,72
			23	3,50	27,86
			29	3,50	27,86
Jorge Sérgio Seixas Duarte Franco	10	12,23		147,00	1.797,81
			30	147,00	1.797,81
José Brás Couceiro	2840	7,96		147,00	1.170,12
			30	147,00	1.170,12
José Carlos Felícia Batista	2329	5,47		7,00	38,30
			23	3,50	19,15
			29	3,50	19,15
José Guilherme Campos Antunes	2846	8,62		147,00	1.267,14
			30	147,00	1.267,14
José Luís Mendes Ligeiro	3194	5,44		147,00	799,68
			30	147,00	799,68
José Manuel Ferreira Rebelo Vaz	1853	6,27		147,00	921,69
			30	147,00	921,69
José Paulo Ferreira Brandão	2828	8,80		147,00	1.293,60
			30	147,00	1.293,60
Lineu Daniel Nascimento Palmeira	3037	5,44		147,00	799,68
			30	147,00	799,68
Lúcio Mauro Freitas Moreira	2782	14,41		147,00	2.118,27
			30	147,00	2.118,27
Luís Manuel Simões Pereira	2979	5,44		147,00	799,68
			30	147,00	799,68
Manuel de Jesus das Neves Malaguerra	1431	16,49		147,00	2.424,03
			30	147,00	2.424,03
Margarida Emanuela Cavalheiro Santos	2774	5,44		147,00	799,68
			30	147,00	799,68
Maria de Lurdes Filipe Monteiro Nogueira	2779	5,44		147,00	799,68
			30	147,00	799,68

Assinatura do Funcionário

Assinatura do Responsável

CC-3 Mão de Obra

Município de Coimbra

(designação da autarquia local)

Função: 252 Desporto, recreio e lazer
Serviço: 1159 Divisão de Desporto e Juventude

Mês: Dezembro **Ano:** 2015

Nome do Funcionário	Nº Func.	Custo/Hora	Dia	Nº Horas	Custo Total
Maria Filomena dos Santos Fernandes	1433	5,92		147,00	870,24
			30	147,00	870,24
Maria José Almeida Marques Monteiro da Costa	1376	6,92		147,00	1.017,24
			30	147,00	1.017,24
Maria Manuel da Silva Pedroso Carvalhinho	2403	5,26		147,00	773,22
			30	147,00	773,22
Maria Olinda dos Santos Vilela Abreu	1483	6,44		147,00	946,68
			30	147,00	946,68
Mário Craveiro Lobo	1403	9,70		147,00	1.425,90
			30	147,00	1.425,90
Marta Sofia Tavares Prata	2714	16,49		147,00	2.424,03
			30	147,00	2.424,03
Micaela Alexandra Figueiredo Margato	2685	14,41		147,00	2.118,27
			30	147,00	2.118,27
Miguel Jorge Dias Borges de Viterbo Correia	1675	9,87		147,00	1.450,89
			30	147,00	1.450,89
Nazaré dos Remédios Pereira Neves	1494	7,44		147,00	1.093,68
			30	147,00	1.093,68
Nuno Filipe Ferreira Fernandes	2575	7,10		147,00	1.043,70
			30	147,00	1.043,70
Nuno Filipe Queirós Vicente	2783	16,49		147,00	2.424,03
			30	147,00	2.424,03
Nuno Miguel Gonzaga Pessoa Santos Silva	2658	14,41		147,00	2.118,27
			30	147,00	2.118,27
Olivia Assunção Ferreira Cardoso	922	5,44		147,00	799,68
			30	147,00	799,68
Paulo Alexandre Machado Pinho Agante	2772	7,10		147,00	1.043,70
			30	147,00	1.043,70
Paulo Alexandre Ribeiro Freixo	2444	16,49		147,00	2.424,03
			30	147,00	2.424,03
Paulo Jorge de Paiva Carvalho	1653	9,00		147,00	1.323,00
			30	147,00	1.323,00
Paulo Jorge Neves Moinhos	1437	7,96		147,00	1.170,12
			30	147,00	1.170,12

Assinatura do Funcionário

Assinatura do Responsável

CC-3 Mão de Obra

Município de Coimbra

(designação da autarquia local)

Função: 252 Desporto, recreio e lazer
Serviço: 1159 Divisão de Desporto e Juventude

Mês: Dezembro **Ano:** 2015

Nome do Funcionário	Nº Func.	Custo/Hora	Dia	Nº Horas	Custo Total
Paulo Miguel Pessoa Rodrigues	2066	16,49		147,00	2.424,03
			30	147,00	2.424,03
Pedro Miguel de Vasconcelos Leandro	3619	12,68		147,00	1.863,96
			30	147,00	1.863,96
Pedro Tiago Oliveira Pais	2582	5,44		147,00	799,68
			30	147,00	799,68
Raquel Andreia Lopes Ramalho	3841	8,24		147,00	1.211,28
			30	147,00	1.211,28
Ricardo Madureira	1368	16,49		147,00	2.424,03
			30	147,00	2.424,03
Rosa Maria Mendes de Abreu	1495	10,60		147,00	1.558,20
			30	147,00	1.558,20
Rui Alberto Lima Macedo de Oliveira	1318	9,56		147,00	1.405,32
			30	147,00	1.405,32
Rui Manuel Rodrigues Monteiro	2873	5,44		147,00	799,68
			30	147,00	799,68
Rui Pedro Marques Nogueira	2576	7,10		147,00	1.043,70
			30	147,00	1.043,70
Rui Pedro Simões Borges	3618	12,68		147,00	1.863,96
			30	147,00	1.863,96
Saul Manuel Pereira Baptista	1756	6,27		147,00	921,69
			30	147,00	921,69
Silvina Maria do Nascimento Baptista	3617	12,68		147,00	1.863,96
			30	147,00	1.863,96
Sónia Margarida dos Santos Costa	2818	5,44		147,00	799,68
			30	147,00	799,68
Susana Catarina Almeida Fernandes Simões	946	5,44		147,00	799,68
			30	147,00	799,68
Telmo Jorge Simões Gonçalves	1749	6,27		147,00	921,69
			30	147,00	921,69
Victor Manuel Lopes dos Santos	2805	8,62		147,00	1.267,14
			30	147,00	1.267,14
Vitalia Maria Ferreira dos Santos	1970	8,24		147,00	1.211,28
			30	147,00	1.211,28

Assinatura do Funcionário

Assinatura do Responsável

CC-3 Mão de Obra

Município de Coimbra

(designação da autarquia local)

Função: 252 Desporto, recreio e lazer
Serviço: 1159 Divisão de Desporto e Juventude

Mês: Dezembro **Ano:** 2015

Nome do Funcionário	Nº Func.	Custo/Hora	Dia	Nº Horas	Custo Total
Vitor Manuel Nogueira Ferreira	2578	5,44		147,00	799,68
			30	147,00	799,68
Total ...					103.909,13

Assinatura do Funcionário

Assinatura do Responsável

CC-3 Mão de Obra

Município de Coimbra

(designação da autarquia local)

Função: 246 Protecção do meio ambiente e conservação da nature

Serviço: 1164 Divisão de Espaços Verdes e Jardins

Mês: Dezembro **Ano:** 2015

Nome do Funcionário	Nº Func.	Custo/Hora	Dia	Nº Horas	Custo Total			
Adelaide Maria Ferreira Bernardes de Vasconcelos	2284	12,33		84,00	1.035,72			
			1	7,00	86,31			
			2	7,00	86,31			
			3	7,00	86,31			
			4	7,00	86,31			
			7	7,00	86,31			
			9	7,00	86,31			
			10	7,00	86,31			
			14	7,00	86,31			
			15	7,00	86,31			
			16	7,00	86,31			
			17	7,00	86,31			
			18	7,00	86,31			
			Alcides Manuel Mena Lopes	83	6,09		12,00	73,08
						15	7,00	42,63
						16	5,00	30,45
			Alexandre Rodrigues Ferreira	65	7,96		1,00	7,96
						18	1,00	7,96
			Andreia Sofia Curado de Almeida	2351	14,41		126,00	1.815,66
1	7,00	100,87						
2	7,00	100,87						
3	7,00	100,87						
4	7,00	100,87						
9	7,00	100,87						
10	7,00	100,87						
11	7,00	100,87						
14	7,00	100,87						
15	7,00	100,87						
16	7,00	100,87						
17	7,00	100,87						
18	7,00	100,87						
21	7,00	100,87						
22	7,00	100,87						
23	7,00	100,87						
28	7,00	100,87						
29	7,00	100,87						
30	7,00	100,87						

Assinatura do Funcionário

Assinatura do Responsável

CC-3 Mão de Obra

Município de Coimbra

(designação da autarquia local)

Função: 246 Protecção do meio ambiente e conservação da nature

Serviço: 1164 Divisão de Espaços Verdes e Jardins

Mês: Dezembro **Ano:** 2015

Nome do Funcionário	Nº Func.	Custo/Hora	Dia	Nº Horas	Custo Total
Aníbal Eduardo Silvério Pinto Martins	3042	5,26		147,00	773,22
			30	147,00	773,22
António Ferreira de Oliveira Brito	2129	12,33		112,00	1.380,96
			1	7,00	86,31
			2	7,00	86,31
			3	7,00	86,31
			4	7,00	86,31
			7	7,00	86,31
			9	7,00	86,31
			11	7,00	86,31
			14	7,00	86,31
			15	7,00	86,31
			16	7,00	86,31
			18	7,00	86,31
			22	7,00	86,31
			23	7,00	86,31
			28	7,00	86,31
29	7,00	86,31			
30	7,00	86,31			
António Jorge dos Santos Lopes Viegas	313	7,96		12,00	95,52
			15	7,00	55,72
			16	5,00	39,80
António Salgado Pimentel Letra	1073	6,27		21,00	131,67
			10	7,00	43,89
			16	7,00	43,89
			17	7,00	43,89
Carlos Alberto Ferreira Albuquerque	1317	7,62		1,00	7,62
			18	1,00	7,62
José António Coelho Jorge	1069	7,62		1,00	7,62
			18	1,00	7,62
José Daniel Cardoso Vilhena Pereira da Silva	2572	26,94		126,00	3.394,44
			1	7,00	188,58
			2	7,00	188,58
			3	7,00	188,58
			4	7,00	188,58
			9	7,00	188,58
			10	7,00	188,58

Assinatura do Funcionário

Assinatura do Responsável

CC-3 Mão de Obra

Município de Coimbra

(designação da autarquia local)

Função: 246 Protecção do meio ambiente e conservação da nature

Serviço: 1164 Divisão de Espaços Verdes e Jardins

Mês: Dezembro **Ano:** 2015

Nome do Funcionário	Nº Func.	Custo/Hora	Dia	Nº Horas	Custo Total
José Daniel Cardoso Vilhena Pereira da Silva	2572	26,94		126,00	3.394,44
			11	7,00	188,58
			14	7,00	188,58
			15	7,00	188,58
			16	7,00	188,58
			17	7,00	188,58
			18	7,00	188,58
			21	7,00	188,58
			22	7,00	188,58
			23	7,00	188,58
			28	7,00	188,58
			29	7,00	188,58
			30	7,00	188,58
José Rodrigues Oliveira Santos	1304	7,62		1,00	7,62
			18	1,00	7,62
Luis Gabriel Batista Domingos	1242	7,62		77,00	586,74
			1	7,00	53,34
			2	7,00	53,34
			3	7,00	53,34
			10	7,00	53,34
			11	7,00	53,34
			21	7,00	53,34
			22	7,00	53,34
			23	7,00	53,34
			28	7,00	53,34
			29	7,00	53,34
			30	7,00	53,34
			Manuel da Silva Santos	1329	8,24
1	7,00	57,68			
2	7,00	57,68			
3	7,00	57,68			
10	7,00	57,68			
11	7,00	57,68			
21	7,00	57,68			
22	7,00	57,68			
23	7,00	57,68			
28	7,00	57,68			
29	7,00	57,68			

Assinatura do Funcionário

Assinatura do Responsável

CC-3 Mão de Obra

Município de Coimbra

(designação da autarquia local)

Função: 246 Protecção do meio ambiente e conservação da nature

Serviço: 1164 Divisão de Espaços Verdes e Jardins

Mês: Dezembro **Ano:** 2015

Nome do Funcionário	Nº Func.	Custo/Hora	Dia	Nº Horas	Custo Total
Manuel da Silva Santos	1329	8,24		77,00	634,48
			30	7,00	57,68
Manuel Pereira Melicias	315	6,82		35,00	238,70
			10	7,00	47,74
			14	7,00	47,74
			15	7,00	47,74
			22	7,00	47,74
Maria João da Silva Martins	2463	14,41		77,00	1.109,57
			7	7,00	100,87
			9	7,00	100,87
			10	7,00	100,87
			14	7,00	100,87
			15	7,00	100,87
			16	7,00	100,87
			17	7,00	100,87
			18	7,00	100,87
			21	7,00	100,87
			22	7,00	100,87
Renato Vasco de Sousa Carvalho Nabo	2822	10,77		126,00	1.357,02
			1	7,00	75,39
			2	7,00	75,39
			3	7,00	75,39
			4	7,00	75,39
			9	7,00	75,39
			10	7,00	75,39
			11	7,00	75,39
			14	7,00	75,39
			15	7,00	75,39
			16	7,00	75,39
			17	7,00	75,39
			18	7,00	75,39
			21	7,00	75,39
22	7,00	75,39			
23	7,00	75,39			
28	7,00	75,39			
29	7,00	75,39			

Assinatura do Funcionário

Assinatura do Responsável

CC-3 Mão de Obra

Município de Coimbra

(designação da autarquia local)

Função: 246 Protecção do meio ambiente e conservação da nature

Serviço: 1164 Divisão de Espaços Verdes e Jardins

Mês: Dezembro **Ano:** 2015

Nome do Funcionário	Nº Func.	Custo/Hora	Dia	Nº Horas	Custo Total
Renato Vasco de Sousa Carvalho Nabo	2822	10,77		126,00	1.357,02
			30	7,00	75,39
Rui Manuel de Almeida Medina	838	7,62		105,00	800,10
			1	7,00	53,34
			2	7,00	53,34
			3	7,00	53,34
			4	7,00	53,34
			7	7,00	53,34
			9	7,00	53,34
			10	7,00	53,34
			11	7,00	53,34
			14	7,00	53,34
			15	7,00	53,34
			16	7,00	53,34
			17	7,00	53,34
			18	7,00	53,34
21	7,00	53,34			
22	7,00	53,34			
Valentina Rosa Martins Gomes Borralho	2283	12,33		84,00	1.035,72
			1	7,00	86,31
			2	7,00	86,31
			3	7,00	86,31
			4	7,00	86,31
			14	7,00	86,31
			15	7,00	86,31
			16	7,00	86,31
			17	7,00	86,31
			18	7,00	86,31
			21	7,00	86,31
			22	7,00	86,31
			23	7,00	86,31
			Vitor Manuel Rodrigues Morais	1324	8,80
18	1,00	8,80			
Total ...					14.502,22

Assinatura do Funcionário

Assinatura do Responsável

CC-3 Mão de Obra

Município de Coimbra

(designação da autarquia local)

Função: 241 Habitação

Serviço: 1172 Divisão de Habitação Social

Mês: Dezembro **Ano:** 2015

Nome do Funcionário	Nº Func.	Custo/Hora	Dia	Nº Horas	Custo Total
Augusta Maria Gomes Fernandes Rodrigues	2518	5,47		147,00	804,09
			30	147,00	804,09
Carla Cristina Gonçalves Pinto dos Santos Mota de	2356	14,41		147,00	2.118,27
			30	147,00	2.118,27
Carlos Fernando Ferreira da Costa	481	16,49		147,00	2.424,03
			30	147,00	2.424,03
Catarina Sofia de Moraes Gralheiro	3579	7,44		147,00	1.093,68
			30	147,00	1.093,68
Cláudia Sofia Branco Afonso	2308	14,41		147,00	2.118,27
			30	147,00	2.118,27
Filomena Maria dos Santos Caetano Dias	1624	18,22		147,00	2.678,34
			30	147,00	2.678,34
Isabel Maria da Silva Madeira	2152	14,76		147,00	2.169,72
			30	147,00	2.169,72
Isabel Maria dos Santos Caetano Dias	1530	21,69		147,00	3.188,43
			30	147,00	3.188,43
Maria José de Almeida Brenha e Melo Coelho	458	26,94		147,00	3.960,18
			30	147,00	3.960,18
Maria Teresa da Silva Romão Pechincha	2151	14,76		147,00	2.169,72
			30	147,00	2.169,72
Sónia Margarida Rodrigues Ferreira	2175	12,68		147,00	1.863,96
			30	147,00	1.863,96
				Total ...	24.588,69

Assinatura do Funcionário

Assinatura do Responsável

CC-3 Mão de Obra

Município de Coimbra

(designação da autarquia local)

Função: 241 Habitação

Serviço: 1173 Divisão de Promoção da Habitabilidade

Mês: Dezembro **Ano:** 2015

Nome do Funcionário	Nº Func.	Custo/Hora	Dia	Nº Horas	Custo Total
António Fernando Marques Ramos dos Reis	1333	11,50		147,00	1.690,50
			30	147,00	1.690,50
António José da Conceição Pires	2049	11,50		147,00	1.690,50
			30	147,00	1.690,50
Aurélio Valter Simões de Carvalho	2355	12,68		147,00	1.863,96
			30	147,00	1.863,96
Elmano Costa Feitor de Noronha	848	7,62		8,00	60,96
			7	2,00	15,24
			14	2,00	15,24
			21	2,00	15,24
			28	2,00	15,24
Isabel Clara Simões Morais	2318	9,87		147,00	1.450,89
			30	147,00	1.450,89
João Almeida Simões	36	18,22		147,00	2.678,34
			30	147,00	2.678,34
João Carlos Abreu Marques	2617	10,77		147,00	1.583,19
			30	147,00	1.583,19
Joaquim Nunes	3519	14,41		147,00	2.118,27
			30	147,00	2.118,27
Jorge Manuel Alves Ramos	3689	18,22		147,00	2.678,34
			30	147,00	2.678,34
José António da Rosa Neto	2178	14,41		147,00	2.118,27
			30	147,00	2.118,27
Lino Manuel Martinho Bernardes	841	16,49		147,00	2.424,03
			30	147,00	2.424,03
Maria Aurora Baptista Teixeira	101	16,49		147,00	2.424,03
			30	147,00	2.424,03
Maria da Graça Teixeira Neves Beato de Brito	1571	26,94		147,00	3.960,18
			30	147,00	3.960,18
Marta Micaela dos Santos Martins	3539	12,68		147,00	1.863,96
			30	147,00	1.863,96
Nuno Filipe Lourenço Aleixo Morais	2142	14,41		147,00	2.118,27
			30	147,00	2.118,27

Assinatura do Funcionário

Assinatura do Responsável

CC-3 Mão de Obra

Município de Coimbra

(designação da autarquia local)

Função: 241 Habitação

Serviço: 1173 Divisão de Promoção da Habitabilidade

Mês: Dezembro **Ano:** 2015

Nome do Funcionário	Nº Func.	Custo/Hora	Dia	Nº Horas	Custo Total
Pedro Manuel de Almeida Mendes Miguel	2319	8,24		147,00	1.211,28
			30	147,00	1.211,28
Total ...					31.934,97

Assinatura do Funcionário

Assinatura do Responsável

CC-3 Mão de Obra

Município de Coimbra

(designação da autarquia local)

Função: 251 Cultura

Serviço: 1178 Divisão de Biblioteca, Arquivos e Museologia

Mês: Dezembro **Ano:** 2015

Nome do Funcionário	Nº Func.	Custo/Hora	Dia	Nº Horas	Custo Total
Adosinda Maria Fernandes Cardoso Vinhas	964	8,80		147,00	1.293,60
			30	147,00	1.293,60
Ágata Cristina Bernardo Antunes	2537	14,41		147,00	2.118,27
			30	147,00	2.118,27
Alcides da Costa França	1022	11,50		147,00	1.690,50
			30	147,00	1.690,50
Alexandra Claudia Amaral Martins Augusto	2119	8,52		147,00	1.252,44
			30	147,00	1.252,44
Alexandra Margarida Guiomar de Oliveira Firmo	1627	16,49		147,00	2.424,03
			30	147,00	2.424,03
Ana Cristina Carvalho da Costa	1551	11,50		147,00	1.690,50
			30	147,00	1.690,50
Ana Maria dos Santos Caridade Pedro Correia	1630	16,49		147,00	2.424,03
			30	147,00	2.424,03
Ana Maria Sargo Cardoso da Silva	1977	9,18		147,00	1.349,46
			30	147,00	1.349,46
Anabela dos Prazeres Eusébio Correia	337	16,49		147,00	2.424,03
			30	147,00	2.424,03
Andrea de Oliveira Neves da Costa Lima Gouveia	2536	14,41		147,00	2.118,27
			30	147,00	2.118,27
Angela Maria Tavares Rente P Quaresma	1103	27,23		147,00	4.002,81
			30	147,00	4.002,81
António da Silva Martins	215	12,16		147,00	1.787,52
			30	147,00	1.787,52
António José Madeira Fresco	1929	14,41		147,00	2.118,27
			30	147,00	2.118,27
António Luis Sapateiro Duarte	1171	11,50		147,00	1.690,50
			30	147,00	1.690,50
Berta de Lurdes da Cruz Duarte	1526	32,95		147,00	4.843,65
			30	147,00	4.843,65
Branca Maria Laranjeira Freire Pimentel Fonseca	1922	7,62		147,00	1.120,14
			30	147,00	1.120,14
Carla Joana de Magalhães Canicares Barata	1947	16,49		147,00	2.424,03
			30	147,00	2.424,03

Assinatura do Funcionário

Assinatura do Responsável

CC-3 Mão de Obra

Município de Coimbra

(designação da autarquia local)

Função: 251 Cultura

Serviço: 1178 Divisão de Biblioteca, Arquivos e Museologia

Mês: Dezembro **Ano:** 2015

Nome do Funcionário	Nº Func.	Custo/Hora	Dia	Nº Horas	Custo Total
Carla Margarida da Cruz Valente	2122	12,77		147,00	1.877,19
			30	147,00	1.877,19
Carlo Filipe Gomes da Fonseca Braz Campos	2564	5,44		147,00	799,68
			30	147,00	799,68
Catarina Isabel Rodrigues Santos Cardoso	1335	16,49		147,00	2.424,03
			30	147,00	2.424,03
Célia Maria Lameira Monteiro	1683	7,79		147,00	1.145,13
			30	147,00	1.145,13
Clara Maria Ferreira Cupido	2155	7,44		147,00	1.093,68
			30	147,00	1.093,68
Clarisse de Lurdes da Silva	1375	9,87		147,00	1.450,89
			30	147,00	1.450,89
Cláudia Maria Barreto Carraceno	861	8,80		147,00	1.293,60
			30	147,00	1.293,60
Cláudia Maria Mendes de Lemos	2157	7,44		147,00	1.093,68
			30	147,00	1.093,68
Cristina Maria Guiomar de Oliveira Firmo Pereira	1628	9,52		147,00	1.399,44
			30	147,00	1.399,44
Daniela Margarida Simões Gomes Pais	1931	14,41		147,00	2.118,27
			30	147,00	2.118,27
Elisa Maria Dinis de Carvalho	1665	8,52		147,00	1.252,44
			30	147,00	1.252,44
Elisabete Gonçalves Marques Carvalho	1593	18,92		147,00	2.781,24
			30	147,00	2.781,24
Emanuel Sampaio Nunes Fernandes Laça	2133	5,92		147,00	870,24
			30	147,00	870,24
Estrela Margarida Direito Quinteiro	1105	5,78		147,00	849,66
			30	147,00	849,66
Fernando Garcia da Cruz Vasconcelos	1305	11,50		147,00	1.690,50
			30	147,00	1.690,50
Helena Maria Rosado Domingues Amaral	812	11,50		147,00	1.690,50
			30	147,00	1.690,50
Isabel Maria Loureiro Mendes	2132	8,24		147,00	1.211,28
			30	147,00	1.211,28

Assinatura do Funcionário

Assinatura do Responsável

CC-3 Mão de Obra

Município de Coimbra

(designação da autarquia local)

Função: 251 Cultura

Serviço: 1178 Divisão de Biblioteca, Arquivos e Museologia

Mês: Dezembro **Ano:** 2015

Nome do Funcionário	Nº Func.	Custo/Hora	Dia	Nº Horas	Custo Total
Isabel Maria Mesquita Rodrigues	1401	11,50		147,00	1.690,50
			30	147,00	1.690,50
Isilda Maria Borralho de Oliveira	1303	11,50		147,00	1.690,50
			30	147,00	1.690,50
João da Cruz Bacelar	1050	7,79		147,00	1.145,13
			30	147,00	1.145,13
João Miguel Ramos Crespo de Carvalho	1927	14,41		147,00	2.118,27
			30	147,00	2.118,27
Jorge Elias Costa Tavares Cravo	343	18,22		147,00	2.678,34
			30	147,00	2.678,34
José Manuel Malaguerra Rocha da Cruz Ferreira	1933	16,49		147,00	2.424,03
			30	147,00	2.424,03
Liliana Patrícia Correia Machado	1934	8,24		147,00	1.211,28
			30	147,00	1.211,28
Luis Gabriel Ferreira de Jesus Neves	2126	7,44		147,00	1.093,68
			30	147,00	1.093,68
Luis Miguel Martins Santos	1097	7,62		147,00	1.120,14
			30	147,00	1.120,14
Maria Adelaide Gonçalves Canelas Carvalho	1131	5,44		147,00	799,68
			30	147,00	799,68
Maria Alice de Abreu Alves Santos	287	10,25		147,00	1.506,75
			30	147,00	1.506,75
Maria Celmira da Costa Monteiro	2158	7,44		147,00	1.093,68
			30	147,00	1.093,68
Maria da Graça Leite Ribeiro	672	11,50		147,00	1.690,50
			30	147,00	1.690,50
Maria de Fátima Almeida C P Correia de Carvalho	16	21,69		147,00	3.188,43
			30	147,00	3.188,43
Maria de Lurdes R Branco Patricio dos Santos	881	26,94		147,00	3.960,18
			30	147,00	3.960,18
Maria do Céu Cortez Serra	261	11,50		147,00	1.690,50
			30	147,00	1.690,50
Maria Eugénia Albuquerque Silva	1765	9,87		147,00	1.450,89
			30	147,00	1.450,89

Assinatura do Funcionário

Assinatura do Responsável

CC-3 Mão de Obra

Município de Coimbra

(designação da autarquia local)

Função: 251 Cultura

Serviço: 1178 Divisão de Biblioteca, Arquivos e Museologia

Mês: Dezembro **Ano:** 2015

Nome do Funcionário	Nº Func.	Custo/Hora	Dia	Nº Horas	Custo Total
Maria Fátima Gomes Figueira Cordeiro	1206	7,79		147,00	1.145,13
			30	147,00	1.145,13
Maria Fátima Santos Rodrigues Costa	775	7,44		147,00	1.093,68
			30	147,00	1.093,68
Maria Fernanda da Cruz dos Reis Pinto	1279	7,79		147,00	1.145,13
			30	147,00	1.145,13
Maria Fernanda Teixeira Ribeiro	1309	11,50		147,00	1.690,50
			30	147,00	1.690,50
Maria Helena França Mano de Araujo	1629	11,50		147,00	1.690,50
			30	147,00	1.690,50
Maria José Guiomar de Oliveira Firmo	2109	5,44		147,00	799,68
			30	147,00	799,68
Maria Odete Barreira Duarte Buco	339	12,23		147,00	1.797,81
			30	147,00	1.797,81
Maria Paula de Melo Moura Relvas	2405	7,44		147,00	1.093,68
			30	147,00	1.093,68
Olimpia Manuela Gaspar Gomes	862	8,80		147,00	1.293,60
			30	147,00	1.293,60
Patrícia Margarida Rodrigues Fonseca Santos	860	8,80		147,00	1.293,60
			30	147,00	1.293,60
Paula Cristina Viana França	321	21,69		147,00	3.188,43
			30	147,00	3.188,43
Paulo José Ferreira da Silva Matos	1416	7,79		147,00	1.145,13
			30	147,00	1.145,13
Paulo Ricardo Duarte Cunha	830	7,62		147,00	1.120,14
			30	147,00	1.120,14
Raquel Ferreira Romero Magalhães	2233	14,76		147,00	2.169,72
			30	147,00	2.169,72
Rodrigo Nuno Alves dos Santos Azenha	1961	7,44		147,00	1.093,68
			30	147,00	1.093,68
Sónia Cristina Bernardo Campos	1773	5,44		147,00	799,68
			30	147,00	799,68
Telma Alexandra Oliveira Pereira	873	14,41		147,00	2.118,27
			30	147,00	2.118,27

Assinatura do Funcionário

Assinatura do Responsável

CC-3 Mão de Obra

Município de Coimbra

(designação da autarquia local)

Função: 251 Cultura

Serviço: 1178 Divisão de Biblioteca, Arquivos e Museologia

Mês: Dezembro **Ano:** 2015

Nome do Funcionário	Nº Func.	Custo/Hora	Dia	Nº Horas	Custo Total
Valter José Amaro dos Santos	802	7,62		147,00	1.120,14
			30	147,00	1.120,14
Zita da Ascencao Padrao Veiga	1946	7,79		147,00	1.145,13
			30	147,00	1.145,13
Total ...					119.309,61

Assinatura do Funcionário

Assinatura do Responsável

CC-3 Mão de Obra

Município de Coimbra

(designação da autarquia local)

Função: 122 Policia municipal
Serviço: 1182 Serviço de Polícia Municipal

Mês: Dezembro **Ano:** 2015

Nome do Funcionário	Nº Func.	Custo/Hora	Dia	Nº Horas	Custo Total
Ana Maria Gomes Batalha	2884	7,16		147,00	1.052,52
			30	147,00	1.052,52
Ana Paula Borges de Carvalho Pio	2885	7,16		147,00	1.052,52
			30	147,00	1.052,52
Ana Sofia Rodrigues Mendes Cardoso	2886	7,16		147,00	1.052,52
			30	147,00	1.052,52
Anabela da Fonseca Cardoso	2290	10,60		147,00	1.558,20
			30	147,00	1.558,20
Andrea Sofia Ferreira Bento	2887	7,16		147,00	1.052,52
			30	147,00	1.052,52
Andreia Catarina da Fonseca Cardoso	2888	7,16		147,00	1.052,52
			30	147,00	1.052,52
Angela dos Anjos Cortez	512	9,87		147,00	1.450,89
			30	147,00	1.450,89
António Orlando das Neves Simões Ferreira	1064	7,79		147,00	1.145,13
			30	147,00	1.145,13
António Rodrigues da Conceição	1059	9,52		147,00	1.399,44
			30	147,00	1.399,44
Brigita Lopes Ferreira	2889	7,16		147,00	1.052,52
			30	147,00	1.052,52
Carlos Alberto Duarte dos Santos	1516	7,27		147,00	1.068,69
			30	147,00	1.068,69
Carlos Fernando da Silva Costa Nogueira	977	6,61		147,00	971,67
			30	147,00	971,67
Carlos Jorge Pereira Correia	2173	8,24		147,00	1.211,28
			30	147,00	1.211,28
Catarina Isabel Henriques da Silva	2890	7,16		147,00	1.052,52
			30	147,00	1.052,52
Cátia José Ferreira dos Santos	2891	7,16		147,00	1.052,52
			30	147,00	1.052,52
Cecília Manuela Carvalho Mendes	2892	7,16		147,00	1.052,52
			30	147,00	1.052,52
Célia Maria da Fonseca Correia	1806	9,87		147,00	1.450,89
			30	147,00	1.450,89

Assinatura do Funcionário

Assinatura do Responsável

CC-3 Mão de Obra

Município de Coimbra

(designação da autarquia local)

Função: 122 Policia municipal
Serviço: 1182 Serviço de Polícia Municipal

Mês: Dezembro **Ano:** 2015

Nome do Funcionário	Nº Func.	Custo/Hora	Dia	Nº Horas	Custo Total
Celso Francisco Lopes de Carvalho Marques	4034	30,71		147,00	4.514,37
			30	147,00	4.514,37
Cidália Varela Pereira Bizarro	2165	8,24		147,00	1.211,28
			30	147,00	1.211,28
Daniel da Silva Vicente	2893	7,16		147,00	1.052,52
			30	147,00	1.052,52
Dina Maria Ribeiro Simões	2163	8,24		147,00	1.211,28
			30	147,00	1.211,28
Eduardo das Neves Carvalho	2162	8,80		147,00	1.293,60
			30	147,00	1.293,60
Elisabete de Lurdes Queda Gomes	2168	8,24		147,00	1.211,28
			30	147,00	1.211,28
Guida Maria Reis Tomé	2169	8,24		147,00	1.211,28
			30	147,00	1.211,28
Hélio Filipe Piedade Nunes	4191	8,24		147,00	1.211,28
			30	147,00	1.211,28
Isabel Maria Felizardo de Jesus Antunes	2316	10,77		147,00	1.583,19
			30	147,00	1.583,19
José Carlos Gomes da Silva	3176	8,24		147,00	1.211,28
			30	147,00	1.211,28
Liliana Isabel da Costa Bizarro	2894	7,16		147,00	1.052,52
			30	147,00	1.052,52
Liliana Raquel Ficher Nunes	2104	7,16		147,00	1.052,52
			30	147,00	1.052,52
Liliana Sofia Antunes Cortesão Pimenta	2896	7,16		147,00	1.052,52
			30	147,00	1.052,52
Luís Alexandre Costa Dias	2897	7,16		147,00	1.052,52
			30	147,00	1.052,52
Luis Filipe Marques	2899	7,16		147,00	1.052,52
			30	147,00	1.052,52
Luis Miguel da Silva Simões	2898	7,16		147,00	1.052,52
			30	147,00	1.052,52
Luis Ricardo Ferreira Branco	2900	7,16		147,00	1.052,52
			30	147,00	1.052,52

Assinatura do Funcionário

Assinatura do Responsável

CC-3 Mão de Obra

Município de Coimbra

(designação da autarquia local)

Função: 122 Policia municipal
Serviço: 1182 Serviço de Polícia Municipal

Mês: Dezembro **Ano:** 2015

Nome do Funcionário	Nº Func.	Custo/Hora	Dia	Nº Horas	Custo Total
Manuel Augusto Mourão Coelho	444	9,87		147,00	1.450,89
			30	147,00	1.450,89
Marco José Carvalho Matos	2901	7,16		147,00	1.052,52
			30	147,00	1.052,52
Maria Helena Martinho Claro	2107	7,44		147,00	1.093,68
			30	147,00	1.093,68
Maria Teresa Matias Lopes	781	9,87		147,00	1.450,89
			30	147,00	1.450,89
Nelson David Cabral Esteves	2902	7,16		147,00	1.052,52
			30	147,00	1.052,52
Nuno Miguel Santos Pinto da Cunha Sousa	2170	8,24		147,00	1.211,28
			30	147,00	1.211,28
Olga Mariza Simões Melro	2903	7,16		147,00	1.052,52
			30	147,00	1.052,52
Paulo Miguel Coelho Alves	2904	7,16		147,00	1.052,52
			30	147,00	1.052,52
Pedro Daniel Leitão Abrantes	2905	7,16		147,00	1.052,52
			30	147,00	1.052,52
Pedro Miguel da Conceição Agostinho	2167	8,24		147,00	1.211,28
			30	147,00	1.211,28
Pedro Miguel Lopes de Oliveira	2906	7,16		147,00	1.052,52
			30	147,00	1.052,52
Rui Miguel Lopes Manaia	2909	7,16		147,00	1.052,52
			30	147,00	1.052,52
Rui Pedro Machado Gonçalves	2910	7,16		147,00	1.052,52
			30	147,00	1.052,52
Rute Marília Lucas Fernandes	2911	7,16		147,00	1.052,52
			30	147,00	1.052,52
Sandra Sofia Ferreira Salgado	2166	8,24		147,00	1.211,28
			30	147,00	1.211,28
Sandra Teresa Simões Costa	2171	8,24		147,00	1.211,28
			30	147,00	1.211,28
Sérgio Miguel da Costa Lucas	2912	7,16		147,00	1.052,52
			30	147,00	1.052,52

Assinatura do Funcionário

Assinatura do Responsável

CC-3 Mão de Obra

Município de Coimbra

(designação da autarquia local)

Função: 122 Policia municipal
Serviço: 1182 Serviço de Polícia Municipal

Mês: Dezembro **Ano:** 2015

Nome do Funcionário	Nº Func.	Custo/Hora	Dia	Nº Horas	Custo Total
Susana Filipa Rodrigues Simões	1890	5,44		147,00	799,68
			30	147,00	799,68
Susana Gabriela da Costa Marta	2913	7,16		147,00	1.052,52
			30	147,00	1.052,52
Susana Margarida dos Santos Umbelino	2172	8,24		147,00	1.211,28
			30	147,00	1.211,28
Tânia Alexandra Ribeiro Borges Matos	2914	7,16		147,00	1.052,52
			30	147,00	1.052,52
Tiago Filipe Fachada Rosa	2915	7,16		147,00	1.052,52
			30	147,00	1.052,52
				Total ...	67.342,17

Assinatura do Funcionário

Assinatura do Responsável

CC-3 Mão de Obra

Município de Coimbra

(designação da autarquia local)

Função: 121 Protecção civil e luta contra incêndios

Serviço: 1191 Companhia de Bombeiros Sapadores

Mês: Dezembro **Ano:** 2015

Nome do Funcionário	Nº Func.	Custo/Hora	Dia	Nº Horas	Custo Total
Abílio dos Santos Lucas	1466	17,29		1.764,00	30.499,56
			31	1.764,00	30.499,56
Adelina Maria Marques dos Santos Silva	1028	7,27		1.785,00	12.976,95
			31	1.785,00	12.976,95
Aida Maria Gaspar Domingues da Costa	1039	5,44		1.785,00	9.710,40
			31	1.785,00	9.710,40
Amandio Cesar Rodrigues Lapa	1462	17,29		958,00	16.563,82
			31	958,00	16.563,82
Ana Paula Gaspar dos Santos	288	10,25		147,00	1.506,75
			30	147,00	1.506,75
António Agostinho Ferreira Taborda	2025	13,14		1.649,00	21.667,86
			31	1.649,00	21.667,86
António José André Folhas	2047	12,69		1.552,00	19.694,88
			31	1.552,00	19.694,88
António José Pereira Rodrigues	2026	10,51		1.610,00	16.921,10
			31	1.610,00	16.921,10
António Luis Brandão Couceiro	2012	10,51		1.554,00	16.332,54
			31	1.554,00	16.332,54
António Manuel Maleiro de Carvalho	1467	16,24		1.616,00	26.243,84
			31	1.616,00	26.243,84
António Manuel Pereira Oliveira Rosa	723	12,19		1.569,00	19.126,11
			31	1.569,00	19.126,11
Armando José Simões de Jesus	238	14,43		1.564,00	22.568,52
			31	1.564,00	22.568,52
Armando Miguel Marques da Silva	1468	17,29		1.591,00	27.508,39
			31	1.591,00	27.508,39
Artur Jorge Paiva Cancela	2030	10,51		1.633,00	17.162,83
			31	1.633,00	17.162,83
Bruno Lourenço Costa	2038	10,51		1.561,00	16.406,11
			31	1.561,00	16.406,11
Bruno Manuel Sequeira Marques Pratas	2029	10,51		1.617,00	16.994,67
			31	1.617,00	16.994,67
Carlos Alberto Correia Machado	721	12,19		1.405,00	17.126,95
			31	1.405,00	17.126,95

Assinatura do Funcionário

Assinatura do Responsável

CC-3 Mão de Obra

Município de Coimbra

(designação da autarquia local)

Função: 121 Protecção civil e luta contra incêndios

Serviço: 1191 Companhia de Bombeiros Sapadores

Mês: Dezembro **Ano:** 2015

Nome do Funcionário	Nº Func.	Custo/Hora	Dia	Nº Horas	Custo Total
Carlos Alberto da Costa Pereira Simões Ferreira	271	14,43		1.577,00	22.756,11
			31	1.577,00	22.756,11
Carlos Manuel Amado Tomás	273	14,43		1.641,00	23.679,63
			31	1.641,00	23.679,63
Carlos Manuel Cabral Ficher	274	14,43		1.578,00	22.770,54
			31	1.578,00	22.770,54
Carlos Manuel Rebelo Carecho	756	12,19		1.468,00	17.894,92
			31	1.468,00	17.894,92
Carlos Miguel Rodrigues Carvalho	713	12,19		1.523,00	18.565,37
			31	1.523,00	18.565,37
Celso Manuel Primo Eufrasio	2014	10,51		1.549,00	16.279,99
			31	1.549,00	16.279,99
Cláudio Alexandre Costa Gonçalves	747	12,19		1.293,00	15.761,67
			31	1.293,00	15.761,67
Cláudio Gilberto Carvalho Rodrigues	750	12,19		1.546,00	18.845,74
			31	1.546,00	18.845,74
Daniel Marcelino Correia	2134	12,19		1.785,00	21.759,15
			31	1.785,00	21.759,15
Dino José Correia Caetano	2046	12,69		1.607,00	20.392,83
			31	1.607,00	20.392,83
Eduardo Manuel Fachada dos Santos	251	12,19		1.536,00	18.723,84
			31	1.536,00	18.723,84
Eugénio Marco Pereira Correia	731	12,19		1.528,00	18.626,32
			31	1.528,00	18.626,32
Fausto Manuel da Fonseca Piedade	1471	17,29		1.643,00	28.407,47
			31	1.643,00	28.407,47
Fernando de Oliveira Marques	2625	9,35		1.610,00	15.053,50
			31	1.610,00	15.053,50
Fernando Mendes Rodrigues da Cunha	260	14,43		1.708,00	24.646,44
			31	1.708,00	24.646,44
Fernando Nogueira da Silva	1455	14,43		1.571,00	22.669,53
			31	1.571,00	22.669,53
Filipe Daniel dos Reis Bento dos Santos	2023	10,51		1.400,00	14.714,00
			31	1.400,00	14.714,00

Assinatura do Funcionário

Assinatura do Responsável

CC-3 Mão de Obra

Município de Coimbra

(designação da autarquia local)

Função: 121 Protecção civil e luta contra incêndios

Serviço: 1191 Companhia de Bombeiros Sapadores

Mês: Dezembro **Ano:** 2015

Nome do Funcionário	Nº Func.	Custo/Hora	Dia	Nº Horas	Custo Total
Filipe Manuel Gomes da Silva	754	12,19		1.555,00	18.955,45
			31	1.555,00	18.955,45
Filomeno Manuel Correia Dias	739	12,19		1.631,00	19.881,89
			31	1.631,00	19.881,89
Graça Maria dos Santos	1053	6,44		147,00	946,68
			30	147,00	946,68
Heitor Mariano dos Santos	214	13,75		1.619,00	22.261,25
			31	1.619,00	22.261,25
Hélio António Dias Ferreira	2037	10,51		1.475,00	15.502,25
			31	1.475,00	15.502,25
Hugo Alexandre Ribeiro Soares	2034	10,51		1.510,00	15.870,10
			31	1.510,00	15.870,10
Hugo Daniel dos Santos Pessoa Salvador	2021	10,51		1.537,00	16.153,87
			31	1.537,00	16.153,87
Ilídio Correia Dionísio	720	12,19		1.422,00	17.334,18
			31	1.422,00	17.334,18
Jaime Filipe Almeida Correia	2018	10,51		1.394,00	14.650,94
			31	1.394,00	14.650,94
Joana Isabel Figueiredo Antunes Monteiro	2144	10,13		1.390,00	14.080,70
			31	1.390,00	14.080,70
João Guilherme Lopes Patriarca	218	14,43		1.727,00	24.920,61
			31	1.727,00	24.920,61
João Luís Machado Ferreira	753	12,19		1.412,00	17.212,28
			31	1.412,00	17.212,28
João Manuel dos Santos Paiva	276	14,43		1.642,00	23.694,06
			31	1.642,00	23.694,06
João Paulo Fachada Rosado	236	14,43		1.619,00	23.362,17
			31	1.619,00	23.362,17
João Pedro Aleixo da Costa	2148	10,13		1.506,00	15.255,78
			31	1.506,00	15.255,78
Jorge Humberto Fachada Correia	229	14,43		1.689,00	24.372,27
			31	1.689,00	24.372,27
Jorge Manuel Batista Antunes	2143	10,13		1.469,00	14.880,97
			31	1.469,00	14.880,97

Assinatura do Funcionário

Assinatura do Responsável

CC-3 Mão de Obra

Município de Coimbra

(designação da autarquia local)

Função: 121 Protecção civil e luta contra incêndios

Serviço: 1191 Companhia de Bombeiros Sapadores

Mês: Dezembro **Ano:** 2015

Nome do Funcionário	Nº Func.	Custo/Hora	Dia	Nº Horas	Custo Total
Jorge Manuel da Fonseca Primo	711	12,19		1.601,00	19.516,19
			31	1.601,00	19.516,19
Jorge Manuel Falcão Carvalho	751	12,19		1.405,00	17.126,95
			31	1.405,00	17.126,95
José Alberto da Silva Salgado	748	12,19		1.621,00	19.759,99
			31	1.621,00	19.759,99
José Carlos Ventura dos Santos	264	13,75		1.612,00	22.165,00
			31	1.612,00	22.165,00
José da Silva Rosa	226	12,69		1.782,00	22.613,58
			31	1.782,00	22.613,58
José Manuel Ventura dos Santos	1474	16,23		1.683,00	27.315,09
			31	1.683,00	27.315,09
José Miguel Batista Mendes	2016	10,51		1.507,00	15.838,57
			31	1.507,00	15.838,57
José Miguel da Fonseca Primo	714	12,19		1.787,00	21.783,53
			31	1.787,00	21.783,53
José Neves Bizarro	1476	17,29		1.775,00	30.689,75
			31	1.775,00	30.689,75
Laurindo Isidoro Correia	1477	17,29		1.767,00	30.551,43
			31	1.767,00	30.551,43
Licínio Manuel Cunha Reis	2015	10,51		1.579,00	16.595,29
			31	1.579,00	16.595,29
Luís Antunes Matias Lacerda	228	14,43		1.592,00	22.972,56
			31	1.592,00	22.972,56
Luís Filipe Amaro Caetano	722	12,19		1.527,00	18.614,13
			31	1.527,00	18.614,13
Luís Filipe Marques Silva Esteves	1623	23,08		1.785,00	41.197,80
			31	1.785,00	41.197,80
Luís Miguel Marques Antunes	727	12,19		1.414,00	17.236,66
			31	1.414,00	17.236,66
Luis Miguel Simões Silva	2013	10,51		1.460,00	15.344,60
			31	1.460,00	15.344,60
Manuel Dias Simões Serra	227	12,19		1.490,00	18.163,10
			31	1.490,00	18.163,10

Assinatura do Funcionário

Assinatura do Responsável

CC-3 Mão de Obra

Município de Coimbra

(designação da autarquia local)

Função: 121 Protecção civil e luta contra incêndios

Serviço: 1191 Companhia de Bombeiros Sapadores

Mês: Dezembro **Ano:** 2015

Nome do Funcionário	Nº Func.	Custo/Hora	Dia	Nº Horas	Custo Total
Marco André Pires Rosa	2033	10,51		1.384,00	14.545,84
			31	1.384,00	14.545,84
Marco António Caetano Ferreira	2045	10,51		1.313,00	13.799,63
			31	1.313,00	13.799,63
Margarida Isabel Pereira Silva	790	9,87		1.785,00	17.617,95
			31	1.785,00	17.617,95
Maria de Fátima Nascimento Pires	1432	6,82		1.785,00	12.173,70
			31	1.785,00	12.173,70
Mário António Queirós Miranda	224	14,43		1.611,00	23.246,73
			31	1.611,00	23.246,73
Mário João da Silva Barradas	2022	10,51		1.575,00	16.553,25
			31	1.575,00	16.553,25
Marta Ferreira da Cunha	2042	10,51		1.759,00	18.487,09
			31	1.759,00	18.487,09
Total ...					1.443.802,19

Assinatura do Funcionário

Assinatura do Responsável

CC-3 Mão de Obra

Município de Coimbra

(designação da autarquia local)

Função: 111 Administração geral
Serviço: 1238 Casa da Cerca de S. Bernardo

Mês: Dezembro **Ano:** 2015

Nome do Funcionário	Nº Func.	Custo/Hora	Dia	Nº Horas	Custo Total
Alvaro Manuel Serrano Moreira	685	9,70		7,00	67,90
			21	7,00	67,90
António Mendes Caldeira	912	10,08		91,00	917,28
			9	7,00	70,56
			11	7,00	70,56
			14	7,00	70,56
			15	7,00	70,56
			16	7,00	70,56
			17	7,00	70,56
			18	7,00	70,56
			21	7,00	70,56
			22	7,00	70,56
			23	7,00	70,56
			28	7,00	70,56
			29	7,00	70,56
30	7,00	70,56			
Carlos Alberto Baptista Domingues Russo	786	9,70		2,00	19,40
			17	2,00	19,40
Carlos Jorge Vitorino Brandão	70	8,24		14,00	115,36
			11	7,00	57,68
			17	7,00	57,68
Cláudio Filipe Duarte Tavares	794	7,62		5,60	42,68
			14	3,30	25,15
			17	2,30	17,53
Jorge João Soares	686	7,96		52,50	417,90
			10	7,00	55,72
			11	7,00	55,72
			14	7,00	55,72
			15	7,00	55,72
			16	7,00	55,72
			21	7,00	55,72
			22	7,00	55,72
23	3,50	27,86			
José Alberto Serrador Sangalhos	121	6,44		42,00	270,48
			9	7,00	45,08
			10	7,00	45,08
			11	7,00	45,08

Assinatura do Funcionário

Assinatura do Responsável

CC-3 Mão de Obra

Município de Coimbra

(designação da autarquia local)

Função: 111 Administração geral
Serviço: 1238 Casa da Cerca de S. Bernardo

Mês: Dezembro **Ano:** 2015

Nome do Funcionário	Nº Func.	Custo/Hora	Dia	Nº Horas	Custo Total
José Alberto Serrador Sangalhos	121	6,44		42,00	270,48
			14	7,00	45,08
			15	7,00	45,08
			16	7,00	45,08
José Carlos Felícia Batista	2329	5,47		66,50	363,76
			10	7,00	38,29
			11	7,00	38,29
			14	7,00	38,29
			15	7,00	38,29
			16	7,00	38,29
			17	7,00	38,29
			18	7,00	38,29
			21	7,00	38,29
			22	7,00	38,29
23	3,50	19,15			
José Luis Paiva Travassos	1276	7,62		98,00	746,76
			9	7,00	53,34
			10	7,00	53,34
			11	7,00	53,34
			14	7,00	53,34
			15	7,00	53,34
			16	7,00	53,34
			17	7,00	53,34
			18	7,00	53,34
			21	7,00	53,34
			22	7,00	53,34
			23	7,00	53,34
			28	7,00	53,34
			29	7,00	53,34
30	7,00	53,34			
Total ...					2.961,52

Assinatura do Funcionário

Assinatura do Responsável

CC-3 Mão de Obra

Município de Coimbra

(designação da autarquia local)

Função: 246 Protecção do meio ambiente e conservação da nature

Serviço: 1329 Floreiras em volta do Estádio Cidade de Coimbra

Mês: Dezembro **Ano:** 2015

Nome do Funcionário	Nº Func.	Custo/Hora	Dia	Nº Horas	Custo Total
António Manuel de Almeida Duarte	170	7,62		7,00	53,34
			29	7,00	53,34
Carlos Alberto Pimenta Taborda	177	7,96		7,00	55,72
			29	7,00	55,72
Elisio Dinis Miranda	988	7,96		7,00	55,72
			29	7,00	55,72
Jorge Manuel dos Santos Marques	1026	10,77		7,00	75,39
			29	7,00	75,39
Manuel Cioga Ferrão de Almeida	1248	9,35		7,00	65,45
			29	7,00	65,45
Total ...					305,62

Assinatura do Funcionário

Assinatura do Responsável

CC-3 Mão de Obra

Município de Coimbra

(designação da autarquia local)

Função: 251 Cultura
Serviço: 1588 Feira das Cebolas

Mês: Dezembro **Ano:** 2015

Nome do Funcionário	Nº Func.	Custo/Hora	Dia	Nº Horas	Custo Total
Pedro Miguel Ferreira Bessa	2607	5,92		3,50	20,72
			1	3,50	20,72
Total ...					20,72

Assinatura do Funcionário

Assinatura do Responsável

CC-3 Mão de Obra

Município de Coimbra

(designação da autarquia local)

Função: 246 Protecção do meio ambiente e conservação da nature

Serviço: 1701 Espaços ajardinados do Ingote

Mês: Dezembro **Ano:** 2015

Nome do Funcionário	Nº Func.	Custo/Hora	Dia	Nº Horas	Custo Total	
Alexandre Rodrigues Ferreira	65	7,96			21,00	167,16
			9	6,00	47,76	
			11	4,00	31,84	
			17	7,00	55,72	
			18	4,00	31,84	
Carlos Alberto Ferreira Albuquerque	1317	7,62			11,00	83,82
			17	7,00	53,34	
			18	4,00	30,48	
Claúdio Fernando Marques Cruz	2743	5,92			10,00	59,20
			9	6,00	35,52	
			11	4,00	23,68	
José António Coelho Jorge	1069	7,62			11,00	83,82
			17	7,00	53,34	
			18	4,00	30,48	
José Rodrigues Oliveira Santos	1304	7,62			17,00	129,54
			9	6,00	45,72	
			17	7,00	53,34	
			18	4,00	30,48	
Vitor Manuel Rodrigues Morais	1324	8,80			21,00	184,80
			9	6,00	52,80	
			11	4,00	35,20	
			17	7,00	61,60	
			18	4,00	35,20	
Total ...					708,34	

Assinatura do Funcionário

Assinatura do Responsável

CC-3 Mão de Obra

Município de Coimbra

(designação da autarquia local)

Função: 111 Administração geral

Serviço: 1854 Universidade de Coimbra-Em espécie

Mês: Dezembro **Ano:** 2015

Nome do Funcionário	Nº Func.	Custo/Hora	Dia	Nº Horas	Custo Total
António Ferreira Pato	1046	7,96		3,50	27,86
			17	3,50	27,86
Daniel Isidoro Sequeira	2429	5,92		1,50	8,88
			9	1,50	8,88
Eduardo dos Santos Valério	845	10,08		3,50	35,28
			18	1,00	10,08
			18	2,50	25,20
Fernando Simões Nascimento Duarte	2613	5,92		10,30	60,98
			17	7,00	41,44
			31	3,30	19,54
Henrique José da Costa	1169	10,08		3,50	35,28
			17	3,50	35,28
João Armindo Ferreira da Costa	1192	7,96		3,50	27,86
			18	1,00	7,96
			18	2,50	19,90
João Carlos Ferreira Brandão	1568	7,62		7,00	53,34
			17	3,50	26,67
			18	1,00	7,62
			18	2,50	19,05
José António dos Santos Carvalho Neves	1167	6,82		39,80	271,44
			2	7,00	47,74
			3	3,50	23,87
			7	5,00	34,10
			10	3,50	23,87
			11	7,00	47,74
			14	3,50	23,87
			17	7,00	47,74
			31	3,30	22,51
			Paulino Jorge Nogueira Lapo	2610	5,92
17	3,50	20,72			
18	3,50	20,72			
23	1,00	5,92			
31	3,30	19,54			
Rogério Murta da Silva	2431	5,44		3,50	19,04
			17	3,50	19,04

Assinatura do Funcionário

Assinatura do Responsável

CC-3 Mão de Obra

Município de Coimbra

(designação da autarquia local)

Função: 111 Administração geral
Serviço: 1854 Universidade de Coimbra-Em espécie

Mês: Dezembro **Ano:** 2015

Nome do Funcionário	Nº Func.	Custo/Hora	Dia	Nº Horas	Custo Total
Valdemar Ferreira Machado	2327	5,92		7,00	41,44
			1	3,50	20,72
			10	3,50	20,72
Vitor Manuel Fernandes Barra	1137	9,35		94,50	883,58
			3	7,00	65,45
			4	7,00	65,45
			7	7,00	65,45
			9	7,00	65,45
			10	7,00	65,45
			11	7,00	65,45
			14	7,00	65,45
			15	7,00	65,45
			16	7,00	65,45
			17	7,00	65,45
			18	3,50	32,73
			21	7,00	65,45
			22	7,00	65,45
			23	7,00	65,45
Total ...					1.531,88

Assinatura do Funcionário

Assinatura do Responsável

CC-3 Mão de Obra

Município de Coimbra

(designação da autarquia local)

Função: 246 Protecção do meio ambiente e conservação da nature

Serviço: 1858 Espaços ajardinados no interior dos SMTUC

Mês: Dezembro **Ano:** 2015

Nome do Funcionário	Nº Func.	Custo/Hora	Dia	Nº Horas	Custo Total
Alcides Manuel Mena Lopes	83	6,09		4,00	24,36
			10	4,00	24,36
António Jorge dos Santos Lopes Viegas	313	7,96		4,00	31,84
			10	4,00	31,84
Total ...					56,20

Assinatura do Funcionário

Assinatura do Responsável

CC-3 Mão de Obra

Município de Coimbra

(designação da autarquia local)

Função: 245 Resíduos sólidos
Serviço: 1992 Recolha Selectiva p/ Valorização e Tratamento

Mês: Dezembro **Ano:** 2015

Nome do Funcionário	Nº Func.	Custo/Hora	Dia	Nº Horas	Custo Total
Fausto Sequeira Rodrigues	1847	6,61		49,00	323,89
			7	7,00	46,27
			14	7,00	46,27
			15	7,00	46,27
			28	7,00	46,27
			29	7,00	46,27
			30	7,00	46,27
			31	7,00	46,27
Fernando Jorge Lopes das Neves	1741	6,27		7,00	43,89
			7	7,00	43,89
João Paulo Dias Pimenta	1849	6,96		7,00	48,72
			11	7,00	48,72
Luis Carlos Borges Neves	1856	6,27		14,00	87,78
			3	7,00	43,89
			4	7,00	43,89
Manuel dos Santos Amaral	1300	8,80		140,00	1.232,00
			1	7,00	61,60
			2	7,00	61,60
			3	7,00	61,60
			4	7,00	61,60
			9	7,00	61,60
			10	7,00	61,60
			11	7,00	61,60
			14	7,00	61,60
			15	7,00	61,60
			16	7,00	61,60
			17	7,00	61,60
			18	7,00	61,60
			21	7,00	61,60
			22	7,00	61,60
			23	7,00	61,60
			24	7,00	61,60
			28	7,00	61,60
			29	7,00	61,60
			30	7,00	61,60
			31	7,00	61,60

Assinatura do Funcionário

Assinatura do Responsável

CC-3 Mão de Obra

Município de Coimbra

(designação da autarquia local)

Função: 245 Resíduos sólidos
Serviço: 1992 Recolha Selectiva p/ Valorização e Tratamento

Mês: Dezembro **Ano:** 2015

Nome do Funcionário	Nº Func.	Custo/Hora	Dia	Nº Horas	Custo Total
Sónia Margarida Ferreira Simões Amaro	2867	5,92		7,00	41,44
			22	7,00	41,44
Vitor Manuel Rodrigues Ferreira Santos	1866	6,27		21,00	131,67
			16	7,00	43,89
			17	7,00	43,89
			18	7,00	43,89
Total ...					1.909,39

Assinatura do Funcionário

Assinatura do Responsável

CC-3 Mão de Obra

Município de Coimbra

(designação da autarquia local)

Função: 252 Desporto, recreio e lazer
Serviço: 2007 Parq Inf da Praça dos Açores

Mês: Dezembro **Ano:** 2015

Nome do Funcionário	Nº Func.	Custo/Hora	Dia	Nº Horas	Custo Total
Alcides Manuel Mena Lopes	83	6,09		4,00	24,36
			2	1,00	6,09
			9	2,00	12,18
			21	1,00	6,09
António Jorge dos Santos Lopes Viegas	313	7,96		4,00	31,84
			2	1,00	7,96
			9	2,00	15,92
			21	1,00	7,96
Total ...					56,20

Assinatura do Funcionário

Assinatura do Responsável

CC-3 Mão de Obra

Município de Coimbra

(designação da autarquia local)

Função: 246 Protecção do meio ambiente e conservação da nature

Serviço: 2016 Produção no Horto Municipal-Estacaria

Mês: Dezembro **Ano:** 2015

Nome do Funcionário	Nº Func.	Custo/Hora	Dia	Nº Horas	Custo Total
José Alberto Cardoso Spencer	2161	5,26		14,00	73,64
			1	7,00	36,82
			2	7,00	36,82
José Manuel Santos da Silva Galinho	1029	6,92		14,00	96,88
			1	7,00	48,44
			2	7,00	48,44
Total ...					170,52

Assinatura do Funcionário

Assinatura do Responsável

CC-3 Mão de Obra

Município de Coimbra

(designação da autarquia local)

Função: 246 Protecção do meio ambiente e conservação da nature

Serviço: 2023 Produção no Horto Municipal-Plantas de Interior

Mês: Dezembro **Ano:** 2015

Nome do Funcionário	Nº Func.	Custo/Hora	Dia	Nº Horas	Custo Total
Artur Manuel dos Santos Fernandes	925	7,62		70,00	533,40
			15	7,00	53,34
			16	7,00	53,34
			17	7,00	53,34
			18	7,00	53,34
			21	7,00	53,34
			22	7,00	53,34
			23	7,00	53,34
			28	7,00	53,34
			29	7,00	53,34
			30	7,00	53,34
José Manuel Santos da Silva Galinho	1029	6,92		91,00	629,72
			7	7,00	48,44
			11	7,00	48,44
			14	7,00	48,44
			15	7,00	48,44
			16	7,00	48,44
			17	7,00	48,44
			18	7,00	48,44
			21	7,00	48,44
			22	7,00	48,44
			23	7,00	48,44
			28	7,00	48,44
			29	7,00	48,44
30	7,00	48,44			
Manuel Recacho de Macedo	1633	7,96		98,00	780,08
			7	7,00	55,72
			9	7,00	55,72
			11	7,00	55,72
			14	7,00	55,72
			15	7,00	55,72
			16	7,00	55,72
			17	7,00	55,72
			18	7,00	55,72
			21	7,00	55,72
			22	7,00	55,72
			23	7,00	55,72
			28	7,00	55,72

Assinatura do Funcionário

Assinatura do Responsável

CC-3 Mão de Obra

Município de Coimbra

(designação da autarquia local)

Função: 246 Protecção do meio ambiente e conservação da nature

Serviço: 2023 Produção no Horto Municipal-Plantas de Interior

Mês: Dezembro **Ano:** 2015

Nome do Funcionário	Nº Func.	Custo/Hora	Dia	Nº Horas	Custo Total
Manuel Recacho de Macedo	1633	7,96		98,00	780,08
			29	7,00	55,72
			30	7,00	55,72
Total ...					1.943,20

Assinatura do Funcionário

Assinatura do Responsável

CC-3 Mão de Obra

Município de Coimbra

(designação da autarquia local)

Função: 331 Transportes rodoviários

Serviço: 2024 Produção no DCAD

Mês: Dezembro **Ano:** 2015

Nome do Funcionário	Nº Func.	Custo/Hora	Dia	Nº Horas	Custo Total
António Marques de Oliveira	1339	7,10		2,50	17,75
			15	2,50	17,75
Arnaldo José Vilela Pimentel	1452	7,44		2,50	18,60
			15	2,50	18,60
Total ...					36,35

Assinatura do Funcionário

Assinatura do Responsável

CC-3 Mão de Obra

Município de Coimbra

(designação da autarquia local)

Função: 246 Protecção do meio ambiente e conservação da nature

Serviço: 2151 Espaços Ajardinados da Quinta da Portela

Mês: Dezembro **Ano:** 2015

Nome do Funcionário	Nº Func.	Custo/Hora	Dia	Nº Horas	Custo Total
João Carlos Rodrigues Oliveira	73	7,96		21,00	167,16
			1	7,00	55,72
			2	7,00	55,72
			3	7,00	55,72
Luis Manuel Julião	1648	7,96		21,00	167,16
			1	7,00	55,72
			2	7,00	55,72
			3	7,00	55,72
Manuel Pereira Melicias	315	6,82		49,00	334,18
			1	7,00	47,74
			2	7,00	47,74
			3	7,00	47,74
			16	7,00	47,74
			17	7,00	47,74
			18	7,00	47,74
			21	7,00	47,74
Total ...					668,50

Assinatura do Funcionário

Assinatura do Responsável

CC-3 Mão de Obra

Município de Coimbra

(designação da autarquia local)

Função: 246 Protecção do meio ambiente e conservação da nature

Serviço: 2152 Espaços Ajardinados ext. Urbnz Torricentro

Mês: Dezembro **Ano:** 2015

Nome do Funcionário	Nº Func.	Custo/Hora	Dia	Nº Horas	Custo Total
Manuel Pereira Melicias	315	6,82		7,00	47,74
			9	7,00	47,74
Total ...					47,74

Assinatura do Funcionário

Assinatura do Responsável

CC-3 Mão de Obra

Município de Coimbra

(designação da autarquia local)

Função: 246 Protecção do meio ambiente e conservação da nature

Serviço: 2153 Rotunda nova do Ingote

Mês: Dezembro **Ano:** 2015

Nome do Funcionário	Nº Func.	Custo/Hora	Dia	Nº Horas	Custo Total
Alexandre Rodrigues Ferreira	65	7,96		1,00	7,96
			9	1,00	7,96
Claúdio Fernando Marques Cruz	2743	5,92		1,00	5,92
			9	1,00	5,92
José Rodrigues Oliveira Santos	1304	7,62		1,00	7,62
			9	1,00	7,62
Vitor Manuel Rodrigues Morais	1324	8,80		1,00	8,80
			9	1,00	8,80
Total ...					30,30

Assinatura do Funcionário

Assinatura do Responsável

CC-3 Mão de Obra

Município de Coimbra

(designação da autarquia local)

Função: 246 Protecção do meio ambiente e conservação da nature

Serviço: 2154 Espaços da Placa da Escola do Ingote

Mês: Dezembro **Ano:** 2015

Nome do Funcionário	Nº Func.	Custo/Hora	Dia	Nº Horas	Custo Total
Alexandre Rodrigues Ferreira	65	7,96		2,00	15,92
			11	2,00	15,92
Claúdio Fernando Marques Cruz	2743	5,92		2,00	11,84
			11	2,00	11,84
Vitor Manuel Rodrigues Morais	1324	8,80		2,00	17,60
			11	2,00	17,60
Total ...					45,36

Assinatura do Funcionário

Assinatura do Responsável

CC-3 Mão de Obra

Município de Coimbra

(designação da autarquia local)

Função: 111 Administração geral

Serviço: 2158 Edif. Telha Amiga

Mês: Dezembro **Ano:** 2015

Nome do Funcionário	Nº Func.	Custo/Hora	Dia	Nº Horas	Custo Total
Carlos Alberto Baptista Domingues Russo	786	9,70		2,00	19,40
			1	2,00	19,40
Cláudio Filipe Duarte Tavares	794	7,62		2,00	15,24
			1	2,00	15,24
José Manuel Cerejeira Rodrigues	1739	7,62		2,00	15,24
			1	2,00	15,24
Total ...					49,88

Assinatura do Funcionário

Assinatura do Responsável

CC-3 Mão de Obra

Município de Coimbra

(designação da autarquia local)

Função: 121 Protecção civil e luta contra incêndios

Serviço: 2176 Incêndios Florestais

Mês: Dezembro **Ano:** 2015

Nome do Funcionário	Nº Func.	Custo/Hora	Dia	Nº Horas	Custo Total
Cláudio Alexandre Costa Gonçalves	747	12,19		2,33	28,40
			17	2,33	28,40
José Alberto da Silva Salgado	748	12,19		2,33	28,40
			17	2,33	28,40
Mário António Queirós Miranda	224	14,43		2,33	33,62
			17	2,33	33,62
Mário João da Silva Barradas	2022	10,51		2,33	24,49
			17	2,33	24,49
Nuno Simão Fonseca Alves	2147	10,13		2,33	23,60
			17	2,33	23,60
Total ...					138,51

Assinatura do Funcionário

Assinatura do Responsável

CC-3 Mão de Obra

Município de Coimbra

(designação da autarquia local)

Função: 121 Protecção civil e luta contra incêndios

Serviço: 2179 Incêndios Comerciais/Serviços

Mês: Dezembro **Ano:** 2015

Nome do Funcionário	Nº Func.	Custo/Hora	Dia	Nº Horas	Custo Total
António Manuel Maleiro de Carvalho	1467	16,24		7,78	126,35
			17	7,78	126,35
António Manuel Pereira Oliveira Rosa	723	12,19		7,20	87,77
			17	7,20	87,77
Bruno Lourenço Costa	2038	10,51		0,58	6,10
			17	0,58	6,10
Bruno Manuel Sequeira Marques Pratas	2029	10,51		8,26	86,81
			17	0,48	5,04
			17	7,78	81,77
Carlos Manuel Amado Tomás	273	14,43		0,58	8,37
			17	0,58	8,37
Eduardo Manuel Fachada dos Santos	251	12,19		7,20	87,77
			17	7,20	87,77
Joana Isabel Figueiredo Antunes Monteiro	2144	10,13		7,20	72,94
			17	7,20	72,94
João Manuel dos Santos Paiva	276	14,43		7,20	103,90
			17	7,20	103,90
José Manuel Ventura dos Santos	1474	16,23		5,40	87,64
			17	5,40	87,64
Luis Miguel Simões Silva	2013	10,51		0,38	3,99
			17	0,38	3,99
Miguel de Jesus Duarte Raposo	736	12,19		7,20	87,77
			17	7,20	87,77
Nelson João Branco Mendes	2145	10,13		1,87	18,94
			17	1,87	18,94
Paulo José Dias Serra	730	12,19		0,58	7,07
			17	0,58	7,07
Paulo Marcos Palrilha	4182	31,67		7,78	246,39
			17	7,78	246,39
Ricardo Jorge da Costa Marques	2039	10,51		5,40	56,75
			17	5,40	56,75
Samuel Vicente Carvalho Rodrigues	728	12,19		7,20	87,77
			17	7,20	87,77
Telmo Alexandre Rodrigues Gonçalves	2044	10,51		0,38	3,99
			17	0,38	3,99

Assinatura do Funcionário

Assinatura do Responsável

CC-3 Mão de Obra

Município de Coimbra

(designação da autarquia local)

Função: 121 Protecção civil e luta contra incêndios

Serviço: 2179 Incêndios Comerciais/Serviços

Mês: Dezembro **Ano:** 2015

Nome do Funcionário	Nº Func.	Custo/Hora	Dia	Nº Horas	Custo Total
Vitor Hugo Simões de Carvalho	2150	10,13		1,87	18,94
			17	1,87	18,94
Total ...					1.199,26

Assinatura do Funcionário

Assinatura do Responsável

CC-3 Mão de Obra

Município de Coimbra

(designação da autarquia local)

Função: 121 Protecção civil e luta contra incêndios

Serviço: 2180 Incêndios Outros

Mês: Dezembro **Ano:** 2015

Nome do Funcionário	Nº Func.	Custo/Hora	Dia	Nº Horas	Custo Total
Filipe Manuel Gomes da Silva	754	12,19		0,35	4,27
			4	0,35	4,27
Hélio António Dias Ferreira	2037	10,51		0,35	3,68
			4	0,35	3,68
Hugo Daniel dos Santos Pessoa Salvador	2021	10,51		1,77	18,60
			30	1,77	18,60
Jorge Manuel Batista Antunes	2143	10,13		0,35	3,55
			4	0,35	3,55
Jorge Manuel Falcão Carvalho	751	12,19		0,35	4,27
			4	0,35	4,27
José Carlos Ventura dos Santos	264	13,75		1,77	24,34
			30	1,77	24,34
José Miguel da Fonseca Primo	714	12,19		1,77	21,58
			30	1,77	21,58
Nelson Ricardo de Assunção Lima	2149	10,13		0,35	3,55
			4	0,35	3,55
Pedro Filipe Louro Pimenta dos Santos	2028	10,51		1,77	18,60
			30	1,77	18,60
Rui Costa Pereira	743	12,19		0,35	4,27
			4	0,35	4,27
Silvio Alexandre de Sousa Oliveira	740	12,19		1,77	21,58
			30	1,77	21,58
Vitor Miguel de Almeida Martins	2146	10,13		1,77	17,93
			30	1,77	17,93
Total ...					146,22

Assinatura do Funcionário

Assinatura do Responsável

CC-3 Mão de Obra

Município de Coimbra

(designação da autarquia local)

Função: 121 Protecção civil e luta contra incêndios

Serviço: 2181 Acidente Rodoviário

Mês: Dezembro **Ano:** 2015

Nome do Funcionário	Nº Func.	Custo/Hora	Dia	Nº Horas	Custo Total
António Agostinho Ferreira Taborda	2025	10,51		3,41	35,84
			22	0,78	8,20
			23	2,63	27,64
António José André Folhas	2047	12,69	11	1,72	21,83
António Luis Brandão Couceiro	2012	10,51	10	0,77	8,09
Armando Miguel Marques da Silva	1468	17,29	23	1,88	32,51
Carlos Manuel Cabral Ficher	274	14,43	11	2,02	29,15
			13	2,05	29,58
Carlos Manuel Rebelo Carecho	756	12,19	11	2,02	24,62
Carlos Miguel Rodrigues Carvalho	713	12,19	11	2,02	24,62
			13	2,05	24,99
Dino José Correia Caetano	2046	12,69	23	2,63	33,37
Eduardo Manuel Fachada dos Santos	251	12,19	13	2,28	27,79
Eugénio Marco Pereira Correia	731	12,19	10	0,77	9,39
Fernando Nogueira da Silva	1455	14,43	23	2,63	37,95
Filipe Daniel dos Reis Bento dos Santos	2023	10,51	11	4,08	42,88
Hugo Daniel dos Santos Pessoa Salvador	2021	10,51		3,40	35,74
			22	0,78	8,20
			23	2,62	27,54
Joana Isabel Figueiredo Antunes Monteiro	2144	10,13	13	2,05	20,77
João Manuel dos Santos Paiva	276	14,43	11	1,72	24,82

Assinatura do Funcionário

Assinatura do Responsável

CC-3 Mão de Obra

Município de Coimbra

(designação da autarquia local)

Função: 121 Protecção civil e luta contra incêndios

Serviço: 2181 Acidente Rodoviário

Mês: Dezembro **Ano:** 2015

Nome do Funcionário	Nº Func.	Custo/Hora	Dia	Nº Horas	Custo Total
João Paulo Fachada Rosado	236	14,43		0,77	11,11
			10	0,77	11,11
Jorge Humberto Fachada Correia	229	14,43		1,55	22,37
			10	0,77	11,11
			22	0,78	11,26
José Manuel Ventura dos Santos	1474	16,23		2,28	37,00
			13	2,28	37,00
José Miguel da Fonseca Primo	714	12,19		3,39	41,33
			10	0,77	9,39
			23	2,62	31,94
Luís Filipe Amaro Caetano	722	12,19		4,07	49,61
			11	2,02	24,62
			13	2,05	24,99
Manuel Dias Simões Serra	227	12,19		0,80	9,75
			22	0,80	9,75
Marco André Pires Rosa	2033	10,51		4,08	42,88
			11	4,08	42,88
Miguel de Jesus Duarte Raposo	736	12,19		0,97	11,82
			23	0,97	11,82
Miguel João Ribeiro	2032	10,51		1,55	16,29
			10	0,77	8,09
			22	0,78	8,20
Nelson João Branco Mendes	2145	10,13		1,68	17,02
			31	1,68	17,02
Pedro Alexandre Rosado Pinto	2020	10,51		0,97	10,19
			23	0,97	10,19
Pedro Filipe Louro Pimenta dos Santos	2028	10,51		2,02	21,23
			10	0,77	8,09
			10	1,25	13,14
Pedro Jorge Dias dos Santos	2017	10,51		2,05	21,55
			13	2,05	21,55
Renato Alberto dos Santos Ferreira	2019	10,51		3,87	40,68
			10	1,25	13,14
			23	2,62	27,54
Ricardo Jorge Caetano Cancela	752	12,19		4,18	50,96
			10	0,77	9,39

Assinatura do Funcionário

Assinatura do Responsável

CC-3 Mão de Obra

Município de Coimbra

(designação da autarquia local)

Função: 121 Protecção civil e luta contra incêndios

Serviço: 2181 Acidente Rodoviário

Mês: Dezembro **Ano:** 2015

Nome do Funcionário	Nº Func.	Custo/Hora	Dia	Nº Horas	Custo Total	
Ricardo Jorge Caetano Cancela	752	12,19		4,18	50,96	
				22	0,78	9,51
				23	2,63	32,06
Ricardo Jorge da Costa Marques	2039	10,51		4,07	42,78	
				11	2,02	21,23
				13	2,05	21,55
Ricardo Jorge Rodrigues Neves	2027	10,51		1,68	17,66	
				31	1,68	17,66
Silvio Alexandre de Sousa Oliveira	740	12,19		3,53	43,03	
				22	0,78	9,51
				23	2,75	33,52
Ulisses dos Santos Rosa	1487	16,24		0,80	12,99	
				22	0,80	12,99
Vitor Hugo Simões de Carvalho	2150	10,13		2,02	20,46	
				11	2,02	20,46
Vitor Miguel de Almeida Martins	2146	10,13		0,67	6,79	
				23	0,67	6,79
Total ...					1.011,44	

Assinatura do Funcionário

Assinatura do Responsável

CC-3 Mão de Obra

Município de Coimbra

(designação da autarquia local)

Função: 121 Protecção civil e luta contra incêndios

Serviço: 2182 Acidentes Outros

Mês: Dezembro **Ano:** 2015

Nome do Funcionário	Nº Func.	Custo/Hora	Dia	Nº Horas	Custo Total
Bruno Lourenço Costa	2038	10,51		1,42	14,92
			12	1,42	14,92
Carlos Manuel Amado Tomás	273	14,43		0,83	11,98
			17	0,83	11,98
Celso Manuel Primo Eufrasio	2014	10,51		1,10	11,56
			13	1,10	11,56
Cláudio Gilberto Carvalho Rodrigues	750	12,19		2,25	27,43
			12	1,42	17,31
			17	0,83	10,12
Filipe Daniel dos Reis Bento dos Santos	2023	10,51		0,80	8,41
			24	0,80	8,41
Heitor Mariano dos Santos	214	13,75		2,53	34,79
			12	1,43	19,66
			13	1,10	15,13
Hélio António Dias Ferreira	2037	10,51		1,00	10,51
			17	1,00	10,51
Ilídio Correia Dionísio	720	12,19		1,10	13,41
			13	1,10	13,41
Jorge Manuel Batista Antunes	2143	10,13		1,43	14,49
			12	1,43	14,49
José Alberto da Silva Salgado	748	12,19		1,10	13,41
			13	1,10	13,41
Licínio Manuel Cunha Reis	2015	10,51		1,42	14,92
			12	1,42	14,92
Mário João da Silva Barradas	2022	10,51		1,10	11,56
			13	1,10	11,56
Nelson Ricardo de Assunção Lima	2149	10,13		3,04	30,79
			12	1,42	14,38
			17	1,00	10,13
			20	0,62	6,28
Nuno Filipe Rodrigues Carvalho	2031	10,51		1,10	11,56
			13	1,10	11,56
Nuno Simão Fonseca Alves	2147	10,13		1,08	10,94
			13	1,08	10,94

Assinatura do Funcionário

Assinatura do Responsável

CC-3 Mão de Obra

Município de Coimbra

(designação da autarquia local)

Função: 121 Protecção civil e luta contra incêndios

Serviço: 2182 Acidentes Outros

Mês: Dezembro **Ano:** 2015

Nome do Funcionário	Nº Func.	Custo/Hora	Dia	Nº Horas	Custo Total
Paulo José Dias Serra	730	12,19		26,00	316,94
			12	25,00	304,75
			17	1,00	12,19
Ricardo Jorge Rodrigues Neves	2027	10,51	24	0,80	8,41
					8,41
Rui Costa Pereira	743	12,19		1,62	19,75
			17	1,00	12,19
			20	0,62	7,56
Sandra Adriana Fernandes Angelo	2043	10,51		1,42	14,92
			12	1,42	14,92
Ulisses dos Santos Rosa	1487	16,24		1,08	17,54
			13	1,08	17,54
Total ...					618,24

Assinatura do Funcionário

Assinatura do Responsável

CC-3 Mão de Obra

Município de Coimbra

(designação da autarquia local)

Função: 121 Protecção civil e luta contra incêndios

Serviço: 2183 Queda/Corte Árvore

Mês: Dezembro **Ano:** 2015

Nome do Funcionário	Nº Func.	Custo/Hora	Dia	Nº Horas	Custo Total
António José André Folhas	2047	12,69		1,03	13,07
			19	0,55	6,98
			27	0,48	6,09
Dino José Correia Caetano	2046	12,69	26	1,38	17,51
Jaime Filipe Almeida Correia	2018	10,51	28	0,78	8,20
Nelson João Branco Mendes	2145	10,13	19	0,55	5,57
Paulo Jorge da Costa Pinto	726	12,19	28	0,78	9,51
Ricardo Jorge da Costa Marques	2039	10,51	27	0,48	5,04
Silvio Alexandre de Sousa Oliveira	740	12,19	26	1,38	16,82
			28	0,65	7,92
Vitor Miguel de Almeida Martins	2146	10,13	28	0,65	6,58
Total ...					90,22

Assinatura do Funcionário

Assinatura do Responsável

CC-3 Mão de Obra

Município de Coimbra

(designação da autarquia local)

Função: 121 Protecção civil e luta contra incêndios

Serviço: 2187 Inundação (Infiltração)

Mês: Dezembro **Ano:** 2015

Nome do Funcionário	Nº Func.	Custo/Hora	Dia	Nº Horas	Custo Total
António Agostinho Ferreira Taborda	2025	10,51		1,50	15,77
			10	0,50	5,26
			30	1,00	10,51
Fernando Nogueira da Silva	1455	14,43		0,50	7,22
			10	0,50	7,22
Hugo Daniel dos Santos Pessoa Salvador	2021	10,51		1,73	18,18
			18	1,73	18,18
Jorge Manuel Batista Antunes	2143	10,13		0,75	7,60
			8	0,75	7,60
José Alberto da Silva Salgado	748	12,19		1,65	20,11
			1	1,65	20,11
José Miguel da Fonseca Primo	714	12,19		1,73	21,09
			18	1,73	21,09
Marco António Caetano Ferreira	2045	10,51		1,65	17,34
			1	1,65	17,34
Paulo José Dias Serra	730	12,19		0,75	9,14
			8	0,75	9,14
Renato Alberto dos Santos Ferreira	2019	10,51		3,30	34,68
			18	1,73	18,18
			30	0,57	5,99
			30	1,00	10,51
Ricardo Jorge Caetano Cancela	752	12,19		0,57	6,95
			30	0,57	6,95
Total ...					158,08

Assinatura do Funcionário

Assinatura do Responsável

CC-3 Mão de Obra

Município de Coimbra

(designação da autarquia local)

Função: 121 Protecção civil e luta contra incêndios

Serviço: 2190 Queda Estruturas

Mês: Dezembro **Ano:** 2015

Nome do Funcionário	Nº Func.	Custo/Hora	Dia	Nº Horas	Custo Total
Amandio Cesar Rodrigues Lapa	1462	17,29		0,87	15,04
			30	0,87	15,04
Carlos Manuel Cabral Ficher	274	14,43		3,85	55,56
			19	3,85	55,56
Fernando Nogueira da Silva	1455	14,43		1,42	20,49
			22	1,42	20,49
Renato Alberto dos Santos Ferreira	2019	10,51		1,00	10,51
			22	1,00	10,51
Total ...					101,60

Assinatura do Funcionário

Assinatura do Responsável

CC-3 Mão de Obra

Município de Coimbra

(designação da autarquia local)

Função: 121 Protecção civil e luta contra incêndios

Serviço: 2196 Busca/Resgate (Pessoas e Animais)

Mês: Dezembro **Ano:** 2015

Nome do Funcionário	Nº Func.	Custo/Hora	Dia	Nº Horas	Custo Total
António Agostinho Ferreira Taborda	2025	10,51		1,50	15,77
			26	1,50	15,77
António José André Folhas	2047	12,69		1,08	13,71
			15	1,08	13,71
António Manuel Pereira Oliveira Rosa	723	12,19		1,87	22,80
			11	0,62	7,56
			23	1,25	15,24
Artur Jorge Paiva Cancela	2030	10,51		2,85	29,95
			11	2,85	29,95
Bruno Lourenço Costa	2038	10,51		1,06	11,14
			6	0,53	5,57
			6	0,53	5,57
Carlos Manuel Amado Tomás	273	14,43		0,73	10,54
			6	0,53	7,65
			17	0,20	2,89
Hugo Daniel dos Santos Pessoa Salvador	2021	10,51		1,50	15,77
			26	1,50	15,77
Jorge Manuel Batista Antunes	2143	10,13		1,80	18,24
			6	0,53	5,37
			20	1,27	12,87
Jorge Manuel Falcão Carvalho	751	12,19		1,79	21,82
			6	0,52	6,34
			20	1,27	15,48
José Miguel da Fonseca Primo	714	12,19		2,85	34,74
			11	2,85	34,74
Luís Filipe Amaro Caetano	722	12,19		0,62	7,56
			11	0,62	7,56
Paulo José Dias Serra	730	12,19		0,72	8,78
			6	0,52	6,34
			17	0,20	2,44
Pedro Jorge Dias dos Santos	2017	10,51		1,08	11,35
			15	1,08	11,35
Ricardo Jorge da Costa Marques	2039	10,51		1,25	13,14
			23	1,25	13,14

Assinatura do Funcionário

Assinatura do Responsável

CC-3 Mão de Obra

Município de Coimbra

(designação da autarquia local)

Função: 121 Protecção civil e luta contra incêndios

Serviço: 2196 Busca/Resgate (Pessoas e Animais)

Mês: Dezembro **Ano:** 2015

Nome do Funcionário	Nº Func.	Custo/Hora	Dia	Nº Horas	Custo Total
Rui Costa Pereira	743	12,19		0,53	6,46
			6	0,53	6,46
Vitor Miguel de Almeida Martins	2146	10,13		0,90	9,12
			26	0,90	9,12
Total ...					250,89

Assinatura do Funcionário

Assinatura do Responsável

CC-3 Mão de Obra

Município de Coimbra

(designação da autarquia local)

Função: 121 Protecção civil e luta contra incêndios

Serviço: 2197 Exercício/Simulacro

Mês: Dezembro **Ano:** 2015

Nome do Funcionário	Nº Func.	Custo/Hora	Dia	Nº Horas	Custo Total
Amandio Cesar Rodrigues Lapa	1462	17,29		3,78	65,36
			14	2,00	34,58
			18	1,78	30,78
Total ...					65,36

Assinatura do Funcionário

Assinatura do Responsável

CC-3 Mão de Obra

Município de Coimbra

(designação da autarquia local)

Função: 121 Protecção civil e luta contra incêndios

Serviço: 2199 Assistência à População/Apoio Social

Mês: Dezembro **Ano:** 2015

Nome do Funcionário	Nº Func.	Custo/Hora	Dia	Nº Horas	Custo Total
António Agostinho Ferreira Taborda	2025	10,51		1,35	14,19
			10	1,35	14,19
António José André Folhas	2047	12,69		2,19	27,79
			15	0,77	9,77
			27	1,42	18,02
Carlos Manuel Rebelo Carecho	756	12,19		3,17	38,64
			21	3,17	38,64
Cláudio Alexandre Costa Gonçalves	747	12,19		0,42	5,12
			31	0,42	5,12
Dino José Correia Caetano	2046	12,69		0,72	9,14
			25	0,72	9,14
Hugo Alexandre Ribeiro Soares	2034	10,51		0,67	7,04
			25	0,67	7,04
Ilídio Correia Dionísio	720	12,19		0,72	8,78
			25	0,72	8,78
Jaime Filipe Almeida Correia	2018	10,51		0,67	7,04
			25	0,67	7,04
Jorge Manuel Batista Antunes	2143	10,13		0,40	4,05
			22	0,40	4,05
Manuel Dias Simões Serra	227	12,19		0,42	5,12
			31	0,42	5,12
Mário João da Silva Barradas	2022	10,51		0,68	7,15
			25	0,68	7,15
Miguel João Ribeiro	2032	10,51		1,48	15,55
			18	1,48	15,55
Nuno Simão Fonseca Alves	2147	10,13		0,68	6,89
			25	0,68	6,89
Paulo José Dias Serra	730	12,19		1,23	15,00
			9	0,83	10,12
			22	0,40	4,88
Pedro Jorge Dias dos Santos	2017	10,51		0,77	8,09
			15	0,77	8,09
Renato Alberto dos Santos Ferreira	2019	10,51		2,13	22,39
			22	2,13	22,39

Assinatura do Funcionário

Assinatura do Responsável

CC-3 Mão de Obra

Município de Coimbra

(designação da autarquia local)

Função: 121 Protecção civil e luta contra incêndios

Serviço: 2199 Assistência à População/Apoio Social

Mês: Dezembro **Ano:** 2015

Nome do Funcionário	Nº Func.	Custo/Hora	Dia	Nº Horas	Custo Total
Ricardo Jorge Caetano Cancela	752	12,19		0,83	10,12
			9	0,83	10,12
Ricardo Jorge da Costa Marques	2039	10,51		1,42	14,92
			27	1,42	14,92
Rui Costa Pereira	743	12,19		0,83	10,12
			9	0,83	10,12
Total ...					237,14

Assinatura do Funcionário

Assinatura do Responsável

CC-3 Mão de Obra

Município de Coimbra

(designação da autarquia local)

Função: 121 Protecção civil e luta contra incêndios

Serviço: 2222 Reboque/Desempanagem

Mês: Dezembro **Ano:** 2015

Nome do Funcionário	Nº Func.	Custo/Hora	Dia	Nº Horas	Custo Total
Filipe Daniel dos Reis Bento dos Santos	2023	10,51		0,95	9,98
			31	0,95	9,98
Samuel Vicente Carvalho Rodrigues	728	12,19		0,95	11,58
			31	0,95	11,58
Total ...					21,56

Assinatura do Funcionário

Assinatura do Responsável

CC-3 Mão de Obra

Município de Coimbra

(designação da autarquia local)

Função: 252 Desporto, recreio e lazer
Serviço: 2265 Parq Inf de Eiras-Centro de Saúde

Mês: Dezembro **Ano:** 2015

Nome do Funcionário	Nº Func.	Custo/Hora	Dia	Nº Horas	Custo Total
Alcides Manuel Mena Lopes	83	6,09		2,50	15,23
			2	0,50	3,05
			14	1,00	6,09
			30	1,00	6,09
António Jorge dos Santos Lopes Viegas	313	7,96		2,50	19,90
			2	0,50	3,98
			14	1,00	7,96
			30	1,00	7,96
Total ...					35,13

Assinatura do Funcionário

Assinatura do Responsável

CC-3 Mão de Obra

Município de Coimbra

(designação da autarquia local)

Função: 252 Desporto, recreio e lazer
Serviço: 2267 Parq Inf Piscinas Luis Lopes Conceição

Mês: Dezembro **Ano:** 2015

Nome do Funcionário	Nº Func.	Custo/Hora	Dia	Nº Horas	Custo Total
Alcides Manuel Mena Lopes	83	6,09		1,50	9,14
			3	0,50	3,05
			21	1,00	6,09
António Jorge dos Santos Lopes Viegas	313	7,96		1,50	11,94
			3	0,50	3,98
			21	1,00	7,96
Total ...					21,08

Assinatura do Funcionário

Assinatura do Responsável

CC-3 Mão de Obra

Município de Coimbra

(designação da autarquia local)

Função: 252 Desporto, recreio e lazer

Serviço: 2269 Parq Inf Praça da Canção

Mês: Dezembro **Ano:** 2015

Nome do Funcionário	Nº Func.	Custo/Hora	Dia	Nº Horas	Custo Total	
Alcides Manuel Mena Lopes	83	6,09			2,50	15,23
			3	0,50	3,05	
			29	2,00	12,18	
António Jorge dos Santos Lopes Viegas	313	7,96			2,50	19,90
			3	0,50	3,98	
			29	2,00	15,92	
Total ...					35,13	

Assinatura do Funcionário

Assinatura do Responsável

CC-3 Mão de Obra

Município de Coimbra

(designação da autarquia local)

Função: 121 Protecção civil e luta contra incêndios

Serviço: 2276 Incêndios Agrícolas

Mês: Dezembro **Ano:** 2015

Nome do Funcionário	Nº Func.	Custo/Hora	Dia	Nº Horas	Custo Total
António Manuel Pereira Oliveira Rosa	723	12,19		1,33	16,21
			11	1,33	16,21
Carlos Manuel Cabral Ficher	274	14,43		1,33	19,19
			11	1,33	19,19
Carlos Miguel Rodrigues Carvalho	713	12,19		1,33	16,21
			11	1,33	16,21
José Manuel Ventura dos Santos	1474	16,23		1,33	21,59
			11	1,33	21,59
Luís Filipe Amaro Caetano	722	12,19		1,33	16,21
			11	1,33	16,21
Ricardo Jorge da Costa Marques	2039	10,51		1,33	13,98
			11	1,33	13,98
Vitor Hugo Simões de Carvalho	2150	10,13		1,33	13,47
			11	1,33	13,47
Total ...					116,86

Assinatura do Funcionário

Assinatura do Responsável

CC-3 Mão de Obra

Município de Coimbra

(designação da autarquia local)

Função: 246 Protecção do meio ambiente e conservação da nature

Serviço: 2332 Espaço ajardinado do Bairro Antº Sérgio-Ingote

Mês: Dezembro **Ano:** 2015

Nome do Funcionário	Nº Func.	Custo/Hora	Dia	Nº Horas	Custo Total
Alexandre Rodrigues Ferreira	65	7,96		13,00	103,48
			18	2,00	15,92
			21	7,00	55,72
			22	4,00	31,84
Carlos Alberto Ferreira Albuquerque	1317	7,62		2,00	15,24
			18	2,00	15,24
José António Coelho Jorge	1069	7,62		2,00	15,24
			18	2,00	15,24
José Rodrigues Oliveira Santos	1304	7,62		13,00	99,06
			18	2,00	15,24
			21	7,00	53,34
			22	4,00	30,48
Vitor Manuel Rodrigues Morais	1324	8,80		13,00	114,40
			18	2,00	17,60
			21	7,00	61,60
			22	4,00	35,20
Total ...					347,42

Assinatura do Funcionário

Assinatura do Responsável

CC-3 Mão de Obra

Município de Coimbra

(designação da autarquia local)

Função: 320 Indústria e energia

Serviço: 2374 Equip EM Zonas Ext-Jardim da Manga

Mês: Dezembro **Ano:** 2015

Nome do Funcionário	Nº Func.	Custo/Hora	Dia	Nº Horas	Custo Total
Carlos Alberto Baptista Domingues Russo	786	9,70		4,00	38,80
			21	1,00	9,70
			22	1,00	9,70
			23	2,00	19,40
Cláudio Filipe Duarte Tavares	794	7,62		1,00	7,62
			21	1,00	7,62
Total ...					46,42

Assinatura do Funcionário

Assinatura do Responsável

CC-3 Mão de Obra

Município de Coimbra

(designação da autarquia local)

Função: 211 Ensino não superior
Serviço: 2388 Edif. Jardim de Infância Olivais

Mês: Dezembro **Ano:** 2015

Nome do Funcionário	Nº Func.	Custo/Hora	Dia	Nº Horas	Custo Total
Alcides Manuel Mena Lopes	83	6,09		7,00	42,63
			1	7,00	42,63
António Jorge dos Santos Lopes Viegas	313	7,96		7,00	55,72
			1	7,00	55,72
Total ...					98,35

Assinatura do Funcionário

Assinatura do Responsável

CC-3 Mão de Obra

Município de Coimbra

(designação da autarquia local)

Função: 211 Ensino não superior

Serviço: 2398 Centro Escolar da Solum Sul

Mês: Dezembro **Ano:** 2015

Nome do Funcionário	Nº Func.	Custo/Hora	Dia	Nº Horas	Custo Total
Carlos Alberto Baptista Domingues Russo	786	9,70		2,00	19,40
			28	2,00	19,40
Total ...					19,40

Assinatura do Funcionário

Assinatura do Responsável

CC-3 Mão de Obra

Município de Coimbra

(designação da autarquia local)

Função: 320 Indústria e energia

Serviço: 2441 Ilum Púb, Ampl e Reform - Geral

Mês: Dezembro **Ano:** 2015

Nome do Funcionário	Nº Func.	Custo/Hora	Dia	Nº Horas	Custo Total
Carlos Alberto Vilela Pimentel	1183	7,96		52,30	416,31
			7	7,00	55,72
			9	7,00	55,72
			10	7,00	55,72
			11	7,00	55,72
			21	7,00	55,72
			22	7,00	55,72
			23	7,00	55,72
			30	3,30	26,27
Francisco José de Oliveira Taborda	2713	5,47		28,00	153,16
			4	7,00	38,29
			9	7,00	38,29
			10	7,00	38,29
			11	7,00	38,29
João Paulo Gonçalves Sebastião	1953	5,78		34,60	199,98
			4	7,00	40,46
			21	7,00	40,46
			22	7,00	40,46
			23	7,00	40,46
			28	3,30	19,07
			30	3,30	19,07
Joaquim João Neto Azenha	298	7,96		32,90	261,89
			10	2,00	15,92
			16	3,30	26,27
			21	7,00	55,72
			22	7,00	55,72
			23	7,00	55,72
			28	3,30	26,27
			30	3,30	26,27
Ricardo Jorge Tavares da Costa Folhas	1955	5,78		42,00	242,76
			7	7,00	40,46
			9	7,00	40,46
			10	7,00	40,46
			21	7,00	40,46
			22	7,00	40,46
			23	7,00	40,46
Total ...					1.274,10

Assinatura do Funcionário

Assinatura do Responsável

CC-3 Mão de Obra

Município de Coimbra

(designação da autarquia local)

Função: 246 Protecção do meio ambiente e conservação da nature

Serviço: 2463 Urbanização Nova Bairro São Miguel

Mês: Dezembro **Ano:** 2015

Nome do Funcionário	Nº Func.	Custo/Hora	Dia	Nº Horas	Custo Total
Alexandre Rodrigues Ferreira	65	7,96		2,00	15,92
			15	2,00	15,92
Carlos Alberto Ferreira Albuquerque	1317	7,62		2,00	15,24
			15	2,00	15,24
José António Coelho Jorge	1069	7,62		2,00	15,24
			15	2,00	15,24
José Rodrigues Oliveira Santos	1304	7,62		2,00	15,24
			15	2,00	15,24
Vitor Manuel Rodrigues Morais	1324	8,80		2,00	17,60
			15	2,00	17,60
Total ...					79,24

Assinatura do Funcionário

Assinatura do Responsável

CC-3 Mão de Obra

Município de Coimbra

(designação da autarquia local)

Função: 246 Protecção do meio ambiente e conservação da nature

Serviço: 2465 Floreiras Rua Abel Dias Urbano (Hotel Vila Galé)

Mês: Dezembro **Ano:** 2015

Nome do Funcionário	Nº Func.	Custo/Hora	Dia	Nº Horas	Custo Total
Carlos Alberto Ferreira Albuquerque	1317	7,62		9,00	68,58
			21	7,00	53,34
			22	2,00	15,24
José António Coelho Jorge	1069	7,62		9,00	68,58
			21	7,00	53,34
			22	2,00	15,24
Total ...					137,16

Assinatura do Funcionário

Assinatura do Responsável

CC-3 Mão de Obra

Município de Coimbra

(designação da autarquia local)

Função: 430 Diversas não especificadas
Serviço: 2483 Coimbra Cidade Inteligente e Criativa

Mês: Dezembro **Ano:** 2015

Nome do Funcionário	Nº Func.	Custo/Hora	Dia	Nº Horas	Custo Total
Ana Isabel Gingeira Teixeira	2704	14,41		147,00	2.118,27
			30	147,00	2.118,27
Fernando Zeferino Ferreira	1278	32,95		147,00	4.843,65
			30	147,00	4.843,65
Regina Manuela Dias Henriques	1200	16,49		147,00	2.424,03
			30	147,00	2.424,03
				Total ...	9.385,95

Assinatura do Funcionário

Assinatura do Responsável

CC-3 Mão de Obra

Município de Coimbra

(designação da autarquia local)

Função: 246 Protecção do meio ambiente e conservação da nature

Serviço: 2520 Rotunda Av. Adriano Lucas (Tintas)

Mês: Dezembro **Ano:** 2015

Nome do Funcionário	Nº Func.	Custo/Hora	Dia	Nº Horas	Custo Total
Alexandre Rodrigues Ferreira	65	7,96		1,00	7,96
			30	1,00	7,96
Carlos Alberto Ferreira Albuquerque	1317	7,62		1,00	7,62
			30	1,00	7,62
José António Coelho Jorge	1069	7,62		1,00	7,62
			30	1,00	7,62
José Rodrigues Oliveira Santos	1304	7,62		1,00	7,62
			30	1,00	7,62
Vitor Manuel Rodrigues Morais	1324	8,80		1,00	8,80
			30	1,00	8,80
Total ...					39,62

Assinatura do Funcionário

Assinatura do Responsável

CC-3 Mão de Obra

Município de Coimbra

(designação da autarquia local)

Função: 246 Protecção do meio ambiente e conservação da nature

Serviço: 2578 Urbanização Voimarães

Mês: Dezembro **Ano:** 2015

Nome do Funcionário	Nº Func.	Custo/Hora	Dia	Nº Horas	Custo Total
António José Veiga Malva	2698	8,24		2,00	16,48
			21	2,00	16,48
António Pereira Rodrigues	1099	9,70		2,00	19,40
			21	2,00	19,40
César Augusto da Costa Minas	1320	8,80		2,00	17,60
			21	2,00	17,60
Mário José da Silva Mendes Lopes	96	7,96		2,00	15,92
			21	2,00	15,92
Silvino Rosa Silva	2489	5,26		2,00	10,52
			21	2,00	10,52
Total ...					79,92

Assinatura do Funcionário

Assinatura do Responsável

CC-3 Mão de Obra

Município de Coimbra

(designação da autarquia local)

Função: 246 Protecção do meio ambiente e conservação da nature

Serviço: 2659 Rotunda Centro de Saúde de Santa Clara

Mês: Dezembro **Ano:** 2015

Nome do Funcionário	Nº Func.	Custo/Hora	Dia	Nº Horas	Custo Total
Anibal José Silverio Martins	1204	7,62		14,00	106,68
			1	7,00	53,34
			2	7,00	53,34
António Jorge de Sousa Mendes	20	10,77		14,00	150,78
			1	7,00	75,39
			2	7,00	75,39
Carlos Manuel Silva de Carvalho	1383	7,96		14,00	111,44
			1	7,00	55,72
			2	7,00	55,72
Fernando José de Oliveira Dias	316	7,96		14,00	111,44
			1	7,00	55,72
			2	7,00	55,72
José Maria Lopes Neto	289	7,62		14,00	106,68
			1	7,00	53,34
			2	7,00	53,34
José Palrilha Góis	1302	7,62		14,00	106,68
			1	7,00	53,34
			2	7,00	53,34
Nuno Miguel Rodrigues Simões Leandro	1296	7,62		14,00	106,68
			1	7,00	53,34
			2	7,00	53,34
Total ...					800,38

Assinatura do Funcionário

Assinatura do Responsável

CC-3 Mão de Obra

Município de Coimbra

(designação da autarquia local)

Função: 246 Protecção do meio ambiente e conservação da nature

Serviço: 2665 Espaço Ponte Rainha Santa - (7 espaços)

Mês: Dezembro **Ano:** 2015

Nome do Funcionário	Nº Func.	Custo/Hora	Dia	Nº Horas	Custo Total
António Manuel de Almeida Duarte	170	7,62		7,00	53,34
			2	7,00	53,34
Carlos Alberto Pimenta Taborda	177	7,96		7,00	55,72
			2	7,00	55,72
Elisio Dinis Miranda	988	7,96		7,00	55,72
			2	7,00	55,72
Jorge Manuel dos Santos Marques	1026	10,77		7,00	75,39
			2	7,00	75,39
Manuel Cioga Ferrão de Almeida	1248	9,35		7,00	65,45
			2	7,00	65,45
Total ...					305,62

Assinatura do Funcionário

Assinatura do Responsável

CC-3 Mão de Obra

Município de Coimbra

(designação da autarquia local)

Função: 246 Protecção do meio ambiente e conservação da nature

Serviço: 2667 Urbanização Quinta da Rosa: Rua Cidade São Paulo

Mês: Dezembro **Ano:** 2015

Nome do Funcionário	Nº Func.	Custo/Hora	Dia	Nº Horas	Custo Total
Alexandre Rodrigues Ferreira	65	7,96		5,00	39,80
			22	3,00	23,88
			23	2,00	15,92
Carlos Alberto Ferreira Albuquerque	1317	7,62	23	2,00	15,24
				2,00	15,24
José António Coelho Jorge	1069	7,62	23	2,00	15,24
				2,00	15,24
José Rodrigues Oliveira Santos	1304	7,62		5,00	38,10
			22	3,00	22,86
			23	2,00	15,24
Vitor Manuel Rodrigues Morais	1324	8,80	22	3,00	26,40
			23	2,00	17,60
Total ...					152,38

Assinatura do Funcionário

Assinatura do Responsável

CC-3 Mão de Obra

Município de Coimbra

(designação da autarquia local)

Função: 246 Protecção do meio ambiente e conservação da nature

Serviço: 2668 Jardim do Monte Formoso: Parque Infantil

Mês: Dezembro **Ano:** 2015

Nome do Funcionário	Nº Func.	Custo/Hora	Dia	Nº Horas	Custo Total
Alcides Manuel Mena Lopes	83	6,09		2,50	15,23
			16	1,50	9,14
			30	1,00	6,09
António Jorge dos Santos Lopes Viegas	313	7,96		2,50	19,90
			16	1,50	11,94
			30	1,00	7,96
Total ...					35,13

Assinatura do Funcionário

Assinatura do Responsável

CC-3 Mão de Obra

Município de Coimbra

(designação da autarquia local)

Função: 246 Protecção do meio ambiente e conservação da nature

Serviço: 2669 Parque Infantil Alto Guarda Inglesa

Mês: Dezembro **Ano:** 2015

Nome do Funcionário	Nº Func.	Custo/Hora	Dia	Nº Horas	Custo Total
Alcides Manuel Mena Lopes	83	6,09		1,50	9,14
			3	0,50	3,05
			21	1,00	6,09
António Jorge dos Santos Lopes Viegas	313	7,96		1,50	11,94
			3	0,50	3,98
			21	1,00	7,96
Total ...					21,08

Assinatura do Funcionário

Assinatura do Responsável

CC-3 Mão de Obra

Município de Coimbra

(designação da autarquia local)

Função: 245 Resíduos sólidos

Serviço: 2751 Remoção de Resíduos Urbanos - 1º Turno

Mês: Dezembro **Ano:** 2015

Nome do Funcionário	Nº Func.	Custo/Hora	Dia	Nº Horas	Custo Total
Alcides da Silva Simões	1394	7,27		70,00	508,90
			2	7,00	50,89
			3	7,00	50,89
			4	7,00	50,89
			16	7,00	50,89
			17	7,00	50,89
			18	7,00	50,89
			26	7,00	50,89
			27	7,00	50,89
			30	7,00	50,89
			31	7,00	50,89
Alexandre Emanuel Mendes Martins	1795	6,27		56,00	351,12
			5	7,00	43,89
			6	7,00	43,89
			7	7,00	43,89
			10	7,00	43,89
			11	7,00	43,89
			22	7,00	43,89
			23	7,00	43,89
			24	7,00	43,89
Alfredo Marques Sousa	1209	9,00		56,00	504,00
			7	7,00	63,00
			8	7,00	63,00
			9	7,00	63,00
			12	7,00	63,00
			13	7,00	63,00
			21	7,00	63,00
			22	7,00	63,00
			23	7,00	63,00
Alvaro Manuel Amado de Carvalho	1705	6,27		91,00	570,57
			2	7,00	43,89
			4	7,00	43,89
			7	7,00	43,89
			11	7,00	43,89
			14	7,00	43,89
			16	7,00	43,89
			18	7,00	43,89
	21	7,00	43,89		

Assinatura do Funcionário

Assinatura do Responsável

CC-3 Mão de Obra

Município de Coimbra

(designação da autarquia local)

Função: 245 Resíduos sólidos

Serviço: 2751 Remoção de Resíduos Urbanos - 1º Turno

Mês: Dezembro **Ano:** 2015

Nome do Funcionário	Nº Func.	Custo/Hora	Dia	Nº Horas	Custo Total
Alvaro Manuel Amado de Carvalho	1705	6,27		91,00	570,57
			23	7,00	43,89
			24	7,00	43,89
			28	7,00	43,89
			30	7,00	43,89
			31	7,00	43,89
Américo Mendes Veiga de Sousa	1789	6,27		70,00	438,90
			2	7,00	43,89
			3	7,00	43,89
			4	7,00	43,89
			16	7,00	43,89
			17	7,00	43,89
			18	7,00	43,89
			26	7,00	43,89
			27	7,00	43,89
			30	7,00	43,89
			31	7,00	43,89
Amilcar Manuel de Jesus Leitão	1211	8,24		42,00	346,08
			5	7,00	57,68
			6	7,00	57,68
			10	7,00	57,68
			11	7,00	57,68
			23	7,00	57,68
			24	7,00	57,68
António da Silva Santos	907	10,08		84,00	846,72
			1	7,00	70,56
			2	7,00	70,56
			3	7,00	70,56
			14	7,00	70,56
			15	7,00	70,56
			16	7,00	70,56
			19	7,00	70,56
			20	7,00	70,56
			28	7,00	70,56
			29	7,00	70,56
			30	7,00	70,56
			31	7,00	70,56

Assinatura do Funcionário

Assinatura do Responsável

CC-3 Mão de Obra

Município de Coimbra

(designação da autarquia local)

Função: 245 Resíduos sólidos

Serviço: 2751 Remoção de Resíduos Urbanos - 1º Turno

Mês: Dezembro **Ano:** 2015

Nome do Funcionário	Nº Func.	Custo/Hora	Dia	Nº Horas	Custo Total
António de Sousa Reis	99	9,35		49,00	458,15
			14	7,00	65,45
			16	7,00	65,45
			19	7,00	65,45
			20	7,00	65,45
			28	7,00	65,45
			29	7,00	65,45
			31	7,00	65,45
António Jesus Pereira	239	8,45		14,00	118,30
			13	7,00	59,15
			21	7,00	59,15
António João Cardoso de Sousa	2877	5,92		56,00	331,52
			4	7,00	41,44
			16	7,00	41,44
			17	7,00	41,44
			18	7,00	41,44
			20	7,00	41,44
			26	7,00	41,44
			27	7,00	41,44
			31	7,00	41,44
António Joaquim Rodrigues Dias	97	8,80		14,00	123,20
			26	7,00	61,60
			27	7,00	61,60
António Jorge Laranjeira da Silva	852	7,27		28,00	203,56
			8	7,00	50,89
			9	7,00	50,89
			13	7,00	50,89
			21	7,00	50,89
António José Ribeiro Bogalho	1325	7,27		56,00	407,12
			1	7,00	50,89
			14	7,00	50,89
			15	7,00	50,89
			16	7,00	50,89
			19	7,00	50,89
			20	7,00	50,89
			28	7,00	50,89
			29	7,00	50,89

Assinatura do Funcionário

Assinatura do Responsável

CC-3 Mão de Obra

Município de Coimbra

(designação da autarquia local)

Função: 245 Resíduos sólidos

Serviço: 2751 Remoção de Resíduos Urbanos - 1º Turno

Mês: Dezembro **Ano:** 2015

Nome do Funcionário	Nº Func.	Custo/Hora	Dia	Nº Horas	Custo Total
António Manuel Mateus Ventura	904	8,24		21,00	173,04
			8	7,00	57,68
			12	7,00	57,68
			13	7,00	57,68
António Marques Baptista Alves	158	7,27		7,00	50,89
			13	7,00	50,89
António Silva Carpinteiro	161	7,27		35,00	254,45
			5	7,00	50,89
			6	7,00	50,89
			7	7,00	50,89
			22	7,00	50,89
			23	7,00	50,89
António Simões Silva	1395	7,27		14,00	101,78
			12	7,00	50,89
			13	7,00	50,89
Armando Vitor Rafael Sampaio Marques	1844	6,27		49,00	307,23
			3	7,00	43,89
			17	7,00	43,89
			18	7,00	43,89
			26	7,00	43,89
			27	7,00	43,89
			30	7,00	43,89
			31	7,00	43,89
Augusto Pereira de Jesus	1266	8,45		14,00	118,30
			12	7,00	59,15
			13	7,00	59,15
Carlos Alberto Neves dos Santos	94	7,27		84,00	610,68
			1	7,00	50,89
			2	7,00	50,89
			3	7,00	50,89
			14	7,00	50,89
			15	7,00	50,89
			16	7,00	50,89
			19	7,00	50,89
			20	7,00	50,89
			28	7,00	50,89
			29	7,00	50,89

Assinatura do Funcionário

Assinatura do Responsável

CC-3 Mão de Obra

Município de Coimbra

(designação da autarquia local)

Função: 245 Resíduos sólidos

Serviço: 2751 Remoção de Resíduos Urbanos - 1º Turno

Mês: Dezembro **Ano:** 2015

Nome do Funcionário	Nº Func.	Custo/Hora	Dia	Nº Horas	Custo Total
Carlos Alberto Neves dos Santos	94	7,27		84,00	610,68
			30	7,00	50,89
			31	7,00	50,89
Carlos Coelho	1787	6,27		84,00	526,68
			1	7,00	43,89
			2	7,00	43,89
			3	7,00	43,89
			14	7,00	43,89
			15	7,00	43,89
			16	7,00	43,89
			19	7,00	43,89
			20	7,00	43,89
			28	7,00	43,89
			29	7,00	43,89
			30	7,00	43,89
			31	7,00	43,89
Carlos dos Santos Carvalho da Graça	1840	6,27		77,00	482,79
			1	7,00	43,89
			2	7,00	43,89
			3	7,00	43,89
			14	7,00	43,89
			15	7,00	43,89
			16	7,00	43,89
			19	7,00	43,89
			28	7,00	43,89
			29	7,00	43,89
			30	7,00	43,89
			31	7,00	43,89
			Carlos Fernandes Gaspar da Silva	706	6,82
5	7,00	47,74			
6	7,00	47,74			
7	7,00	47,74			
10	7,00	47,74			
11	7,00	47,74			
22	7,00	47,74			
23	7,00	47,74			
24	7,00	47,74			

Assinatura do Funcionário

Assinatura do Responsável

CC-3 Mão de Obra

Município de Coimbra

(designação da autarquia local)

Função: 245 Resíduos sólidos

Serviço: 2751 Remoção de Resíduos Urbanos - 1º Turno

Mês: Dezembro **Ano:** 2015

Nome do Funcionário	Nº Func.	Custo/Hora	Dia	Nº Horas	Custo Total
Carlos Tomás Alves	2611	5,92		56,00	331,52
			5	7,00	41,44
			6	7,00	41,44
			7	7,00	41,44
			10	7,00	41,44
			11	7,00	41,44
			22	7,00	41,44
			23	7,00	41,44
			24	7,00	41,44
Diamantino Carvalho Paiva Bento	2882	5,92		63,00	372,96
			1	7,00	41,44
			2	7,00	41,44
			3	7,00	41,44
			14	7,00	41,44
			15	7,00	41,44
			28	7,00	41,44
			29	7,00	41,44
			30	7,00	41,44
			31	7,00	41,44
			Fernando Jorge Lopes das Neves	1741	6,27
1	7,00	43,89			
9	7,00	43,89			
14	7,00	43,89			
21	7,00	43,89			
24	7,00	43,89			
Francisco João da Cruz Medina	1757	6,27		14,00	87,78
			28	7,00	43,89
			29	7,00	43,89
Francisco Pedro Antunes Direito	307	7,96		49,00	390,04
			9	7,00	55,72
			10	7,00	55,72
			12	7,00	55,72
			13	7,00	55,72
			21	7,00	55,72
			22	7,00	55,72
			23	7,00	55,72

Assinatura do Funcionário

Assinatura do Responsável

CC-3 Mão de Obra

Município de Coimbra

(designação da autarquia local)

Função: 245 Resíduos sólidos

Serviço: 2751 Remoção de Resíduos Urbanos - 1º Turno

Mês: Dezembro **Ano:** 2015

Nome do Funcionário	Nº Func.	Custo/Hora	Dia	Nº Horas	Custo Total
João António Simões Monteiro	143	7,79		28,00	218,12
			2	7,00	54,53
			26	7,00	54,53
			27	7,00	54,53
			31	7,00	54,53
João de Gouveia Pais	104	9,52		21,00	199,92
			26	7,00	66,64
			27	7,00	66,64
			31	7,00	66,64
João Paulo Dias Pimenta	1849	6,96		21,00	146,16
			7	7,00	48,72
			9	7,00	48,72
			21	7,00	48,72
João Paulo Lemos de Carvalho	2848	5,61		56,00	314,16
			5	7,00	39,27
			6	7,00	39,27
			7	7,00	39,27
			10	7,00	39,27
			11	7,00	39,27
			22	7,00	39,27
			23	7,00	39,27
			24	7,00	39,27
Joel Filipe Ferreira Fernandes	2875	5,92		28,00	165,76
			8	7,00	41,44
			9	7,00	41,44
			13	7,00	41,44
			21	7,00	41,44
Joel Maia Caldeira	1513	7,27		42,00	305,34
			7	7,00	50,89
			8	7,00	50,89
			9	7,00	50,89
			12	7,00	50,89
			13	7,00	50,89
			21	7,00	50,89
José Augusto Roxo de Carvalho	1788	6,96		77,00	535,92
			3	7,00	48,72
			4	7,00	48,72

Assinatura do Funcionário

Assinatura do Responsável

CC-3 Mão de Obra

Município de Coimbra

(designação da autarquia local)

Função: 245 Resíduos sólidos

Serviço: 2751 Remoção de Resíduos Urbanos - 1º Turno

Mês: Dezembro **Ano:** 2015

Nome do Funcionário	Nº Func.	Custo/Hora	Dia	Nº Horas	Custo Total
José Augusto Roxo de Carvalho	1788	6,96		77,00	535,92
			14	7,00	48,72
			15	7,00	48,72
			16	7,00	48,72
			19	7,00	48,72
			20	7,00	48,72
			28	7,00	48,72
			29	7,00	48,72
			30	7,00	48,72
			31	7,00	48,72
		José Carlos de Sousa Bernardes	2872	5,92	
	2			7,00	41,44
	3			7,00	41,44
	4			7,00	41,44
	7			7,00	41,44
	9			7,00	41,44
	11			7,00	41,44
	14			7,00	41,44
	16			7,00	41,44
	18			7,00	41,44
	21			7,00	41,44
	22			7,00	41,44
	23			7,00	41,44
	24			7,00	41,44
	28			7,00	41,44
	30			7,00	41,44
	31	7,00	41,44		
José da Costa Damaso	2321	5,47		35,00	191,45
			17	7,00	38,29
			18	7,00	38,29
			26	7,00	38,29
			27	7,00	38,29
			31	7,00	38,29
José Fernando Duarte Soares	2614	5,92		42,00	248,64
			5	7,00	41,44
			6	7,00	41,44
			7	7,00	41,44
			10	7,00	41,44

Assinatura do Funcionário

Assinatura do Responsável

CC-3 Mão de Obra

Município de Coimbra

(designação da autarquia local)

Função: 245 Resíduos sólidos

Serviço: 2751 Remoção de Resíduos Urbanos - 1º Turno

Mês: Dezembro **Ano:** 2015

Nome do Funcionário	Nº Func.	Custo/Hora	Dia	Nº Horas	Custo Total
José Fernando Duarte Soares	2614	5,92		42,00	248,64
			11	7,00	41,44
			24	7,00	41,44
José Francisco Magalhães dos Santos	1584	7,27		42,00	305,34
			6	7,00	50,89
			10	7,00	50,89
			11	7,00	50,89
			22	7,00	50,89
			23	7,00	50,89
			24	7,00	50,89
José Manuel Gouveia Lopes Ribeiro	1373	8,80		28,00	246,40
			5	7,00	61,60
			6	7,00	61,60
			12	7,00	61,60
			24	7,00	61,60
José Martinho Marques	1589	8,00		14,00	112,00
			23	7,00	56,00
			24	7,00	56,00
Júlio Bernardo Rodrigues	1012	9,52		56,00	533,12
			1	7,00	66,64
			2	7,00	66,64
			3	7,00	66,64
			4	7,00	66,64
			17	7,00	66,64
			18	7,00	66,64
			26	7,00	66,64
			27	7,00	66,64
Júlio dos Santos Cioga	864	7,96		7,00	55,72
			1	7,00	55,72
Júlio Gomes Fernandes Mendes	814	8,45		56,00	473,20
			7	7,00	59,15
			8	7,00	59,15
			9	7,00	59,15
			12	7,00	59,15
			13	7,00	59,15
			21	7,00	59,15
			22	7,00	59,15

Assinatura do Funcionário

Assinatura do Responsável

CC-3 Mão de Obra

Município de Coimbra

(designação da autarquia local)

Função: 245 Resíduos sólidos

Serviço: 2751 Remoção de Resíduos Urbanos - 1º Turno

Mês: Dezembro **Ano:** 2015

Nome do Funcionário	Nº Func.	Custo/Hora	Dia	Nº Horas	Custo Total
Júlio Gomes Fernandes Mendes	814	8,45		56,00	473,20
			23	7,00	59,15
Licínio Rodrigues Teixeira	441	9,00		21,00	189,00
			26	7,00	63,00
			27	7,00	63,00
			31	7,00	63,00
Luís Carvalho da Fonseca	1006	8,80		42,00	369,60
			5	7,00	61,60
			8	7,00	61,60
			12	7,00	61,60
			13	7,00	61,60
			22	7,00	61,60
			23	7,00	61,60
Luis Filipe Junior Martins Marques	1885	6,27		14,00	87,78
			14	7,00	43,89
			15	7,00	43,89
Manuel Alves Loureiro	1750	6,27		56,00	351,12
			2	7,00	43,89
			3	7,00	43,89
			4	7,00	43,89
			17	7,00	43,89
			18	7,00	43,89
			26	7,00	43,89
			27	7,00	43,89
			31	7,00	43,89
Manuel Bernardes Paulino	1081	8,45		28,00	236,60
			17	7,00	59,15
			26	7,00	59,15
			27	7,00	59,15
			31	7,00	59,15
Manuel Cupido Mendes	2612	5,92		35,00	207,20
			7	7,00	41,44
			8	7,00	41,44
			9	7,00	41,44
			12	7,00	41,44
			13	7,00	41,44

Assinatura do Funcionário

Assinatura do Responsável

CC-3 Mão de Obra

Município de Coimbra

(designação da autarquia local)

Função: 245 Resíduos sólidos

Serviço: 2751 Remoção de Resíduos Urbanos - 1º Turno

Mês: Dezembro **Ano:** 2015

Nome do Funcionário	Nº Func.	Custo/Hora	Dia	Nº Horas	Custo Total			
Manuel da Conceição Nunes Gouveia	510	9,56		21,00	200,76			
			19	7,00	66,92			
			20	7,00	66,92			
			29	7,00	66,92			
Marco Aurélio Oliveira Leitão	1857	6,27		56,00	351,12			
			5	7,00	43,89			
			6	7,00	43,89			
			7	7,00	43,89			
			10	7,00	43,89			
			11	7,00	43,89			
			22	7,00	43,89			
			23	7,00	43,89			
Marco Paulo de Jesus Neves	1858	6,96		21,00	146,16			
			5	7,00	48,72			
			6	7,00	48,72			
			24	7,00	48,72			
Maria Filomena Dias Gonçalves	1860	6,27		14,00	87,78			
			19	7,00	43,89			
			20	7,00	43,89			
			Maria Lidia Bastos dos Santos Borges	2868	5,92		14,00	82,88
19	7,00	41,44						
20	7,00	41,44						
Pedro André Vicente Leal	2880	5,92					53,00	313,76
						5	7,00	41,44
						6	7,00	41,44
			10	7,00	41,44			
			11	7,00	41,44			
			21	7,00	41,44			
			22	4,00	23,68			
			23	7,00	41,44			
Pedro José Morgado Brás	1945	5,92		42,00	248,64			
			5	7,00	41,44			
			6	7,00	41,44			
			7	7,00	41,44			
			22	7,00	41,44			

Assinatura do Funcionário

Assinatura do Responsável

CC-3 Mão de Obra

Município de Coimbra

(designação da autarquia local)

Função: 245 Resíduos sólidos

Serviço: 2751 Remoção de Resíduos Urbanos - 1º Turno

Mês: Dezembro **Ano:** 2015

Nome do Funcionário	Nº Func.	Custo/Hora	Dia	Nº Horas	Custo Total
Pedro José Morgado Brás	1945	5,92		42,00	248,64
			23	7,00	41,44
			24	7,00	41,44
Pedro Miguel Santos Carvalho	2881	5,92		63,00	372,96
			1	7,00	41,44
			14	7,00	41,44
			15	7,00	41,44
			16	7,00	41,44
			19	7,00	41,44
			28	7,00	41,44
			29	7,00	41,44
			30	7,00	41,44
	31	7,00	41,44		
Pedro Miguel Vale Dinis	3433	5,92		21,00	124,32
			5	7,00	41,44
			6	7,00	41,44
		24	7,00	41,44	
Polibio Jorge da Graça Antunes	1863	6,96		35,00	243,60
			5	7,00	48,72
			6	7,00	48,72
			7	7,00	48,72
			10	7,00	48,72
		11	7,00	48,72	
Ramiro Francisco Vieira Meco	2604	5,92		35,00	207,20
			8	7,00	41,44
			9	7,00	41,44
			12	7,00	41,44
			13	7,00	41,44
		21	7,00	41,44	
Renato Daniel Santos Sousa	1864	6,27		70,00	438,90
			2	7,00	43,89
			3	7,00	43,89
			4	7,00	43,89
			9	7,00	43,89
			10	7,00	43,89
			14	7,00	43,89
		15	7,00	43,89	

Assinatura do Funcionário

Assinatura do Responsável

CC-3 Mão de Obra

Município de Coimbra

(designação da autarquia local)

Função: 245 Resíduos sólidos

Serviço: 2751 Remoção de Resíduos Urbanos - 1º Turno

Mês: Dezembro **Ano:** 2015

Nome do Funcionário	Nº Func.	Custo/Hora	Dia	Nº Horas	Custo Total
Renato Daniel Santos Sousa	1864	6,27		70,00	438,90
			16	7,00	43,89
			17	7,00	43,89
			21	7,00	43,89
Ricardo Jorge de Almeida Lopes da Costa	1751	6,27		77,00	482,79
			2	7,00	43,89
			3	7,00	43,89
			4	7,00	43,89
			7	7,00	43,89
			17	7,00	43,89
			18	7,00	43,89
			20	7,00	43,89
			26	7,00	43,89
			27	7,00	43,89
			30	7,00	43,89
			31	7,00	43,89
Ricardo Manuel Marques	2085	5,92		56,00	331,52
			2	7,00	41,44
			3	7,00	41,44
			4	7,00	41,44
			17	7,00	41,44
			18	7,00	41,44
			26	7,00	41,44
			27	7,00	41,44
			31	7,00	41,44
Rui Manuel Alves Fachada	1084	9,18		70,00	642,60
			2	7,00	64,26
			3	7,00	64,26
			4	7,00	64,26
			16	7,00	64,26
			17	7,00	64,26
			18	7,00	64,26
			26	7,00	64,26
			27	7,00	64,26
			30	7,00	64,26
			31	7,00	64,26
			Rui Miguel Gomes Branquinho	2606	5,92
8	7,00	41,44			

Assinatura do Funcionário

Assinatura do Responsável

CC-3 Mão de Obra

Município de Coimbra

(designação da autarquia local)

Função: 245 Resíduos sólidos

Serviço: 2751 Remoção de Resíduos Urbanos - 1º Turno

Mês: Dezembro **Ano:** 2015

Nome do Funcionário	Nº Func.	Custo/Hora	Dia	Nº Horas	Custo Total
Rui Miguel Gomes Branquinho	2606	5,92		14,00	82,88
			23	7,00	41,44
Rui Pereira Marques	1839	5,92		63,00	372,96
			2	7,00	41,44
			3	7,00	41,44
			4	7,00	41,44
			17	7,00	41,44
			18	7,00	41,44
			19	7,00	41,44
			20	7,00	41,44
			26	7,00	41,44
			27	7,00	41,44
Severino Manuel Maia da Fonseca de Sousa	1268	10,08		42,00	423,36
			5	7,00	70,56
			6	7,00	70,56
			7	7,00	70,56
			22	7,00	70,56
			23	7,00	70,56
			24	7,00	70,56
Valdemar Duarte dos Santos Costa	1503	7,27		7,00	50,89
			31	7,00	50,89
Vitor Jorge Lopes Duarte Paiva	2879	5,92		21,00	124,32
			5	7,00	41,44
			11	7,00	41,44
Vitor Manuel Carpinteiro da Silva	118	8,24		42,00	346,08
			8	7,00	57,68
			9	7,00	57,68
			12	7,00	57,68
			13	7,00	57,68
			21	7,00	57,68
Vitor Manuel de Sousa Santos	1591	7,27		28,00	203,56
			1	7,00	50,89
			14	7,00	50,89
			19	7,00	50,89
			20	7,00	50,89

Assinatura do Funcionário

Assinatura do Responsável

CC-3 Mão de Obra

Município de Coimbra

(designação da autarquia local)

Função: 245 Resíduos sólidos

Serviço: 2751 Remoção de Resíduos Urbanos - 1º Turno

Mês: Dezembro **Ano:** 2015

Nome do Funcionário	Nº Func.	Custo/Hora	Dia	Nº Horas	Custo Total
Vitor Manuel Pimenta Sintra	1869	8,45		56,00	473,20
			7	7,00	59,15
			9	7,00	59,15
			10	7,00	59,15
			12	7,00	59,15
			13	7,00	59,15
			21	7,00	59,15
			22	7,00	59,15
			23	7,00	59,15
Vitor Manuel Pinheiro Dias	2608	5,92		42,00	248,64
			14	7,00	41,44
			15	7,00	41,44
			19	7,00	41,44
			20	7,00	41,44
			28	7,00	41,44
			29	7,00	41,44
Vitor Manuel Rodrigues Ferreira Santos	1866	6,27		14,00	87,78
			26	7,00	43,89
			27	7,00	43,89
Total ...					22.461,90

Assinatura do Funcionário

Assinatura do Responsável

CC-3 Mão de Obra

Município de Coimbra

(designação da autarquia local)

Função: 245 Resíduos sólidos

Serviço: 2752 Remoção de Resíduos Urbanos - 2º Turno

Mês: Dezembro **Ano:** 2015

Nome do Funcionário	Nº Func.	Custo/Hora	Dia	Nº Horas	Custo Total
Alcides da Silva Simões	1394	7,27		63,00	458,01
			7	7,00	50,89
			8	7,00	50,89
			9	7,00	50,89
			10	7,00	50,89
			12	7,00	50,89
			13	7,00	50,89
			21	7,00	50,89
			22	7,00	50,89
			23	7,00	50,89
Alexandre Emanuel Mendes Martins	1795	6,27		77,00	482,79
			1	7,00	43,89
			2	7,00	43,89
			3	7,00	43,89
			14	7,00	43,89
			16	7,00	43,89
			19	7,00	43,89
			20	7,00	43,89
			28	7,00	43,89
			29	7,00	43,89
			30	7,00	43,89
			31	7,00	43,89
		Alfredo Marques Sousa	1209	9,00	
	2			7,00	63,00
	3			7,00	63,00
	4			7,00	63,00
	15			7,00	63,00
	16			7,00	63,00
	17			7,00	63,00
	18			7,00	63,00
	26			7,00	63,00
	27			7,00	63,00
	28			7,00	63,00
	30			7,00	63,00
	31			7,00	63,00
Américo Mendes Veiga de Sousa	1789	6,27		70,00	438,90
			7	7,00	43,89
		8	7,00	43,89	

Assinatura do Funcionário

Assinatura do Responsável

CC-3 Mão de Obra

Município de Coimbra

(designação da autarquia local)

Função: 245 Resíduos sólidos

Serviço: 2752 Remoção de Resíduos Urbanos - 2º Turno

Mês: Dezembro **Ano:** 2015

Nome do Funcionário	Nº Func.	Custo/Hora	Dia	Nº Horas	Custo Total
Américo Mendes Veiga de Sousa	1789	6,27		70,00	438,90
			9	7,00	43,89
			10	7,00	43,89
			12	7,00	43,89
			13	7,00	43,89
			21	7,00	43,89
			22	7,00	43,89
			23	7,00	43,89
			24	7,00	43,89
Amilcar Manuel de Jesus Leitão	1211	8,24		56,00	461,44
			1	7,00	57,68
			14	7,00	57,68
			15	7,00	57,68
			17	7,00	57,68
			19	7,00	57,68
			20	7,00	57,68
			29	7,00	57,68
			31	7,00	57,68
António da Silva Santos	907	10,08		63,00	635,04
			5	7,00	70,56
			6	7,00	70,56
			7	7,00	70,56
			9	7,00	70,56
			10	7,00	70,56
			11	7,00	70,56
			22	7,00	70,56
			23	7,00	70,56
24	7,00	70,56			
António de Sousa Reis	99	9,35		28,00	261,80
			11	7,00	65,45
			22	7,00	65,45
			23	7,00	65,45
			24	7,00	65,45
António Jesus Pereira	239	8,45		28,00	236,60
			18	7,00	59,15
			26	7,00	59,15
			27	7,00	59,15
			31	7,00	59,15

Assinatura do Funcionário

Assinatura do Responsável

CC-3 Mão de Obra

Município de Coimbra

(designação da autarquia local)

Função: 245 Resíduos sólidos

Serviço: 2752 Remoção de Resíduos Urbanos - 2º Turno

Mês: Dezembro **Ano:** 2015

Nome do Funcionário	Nº Func.	Custo/Hora	Dia	Nº Horas	Custo Total
António João Cardoso de Sousa	2877	5,92		63,00	372,96
			7	7,00	41,44
			9	7,00	41,44
			10	7,00	41,44
			12	7,00	41,44
			13	7,00	41,44
			21	7,00	41,44
			22	7,00	41,44
			23	7,00	41,44
			24	7,00	41,44
António Joaquim Rodrigues Dias	97	8,80		42,00	369,60
			8	7,00	61,60
			8	7,00	61,60
			9	7,00	61,60
			10	7,00	61,60
			22	7,00	61,60
			23	7,00	61,60
António Jorge Laranjeira da Silva	852	7,27		42,00	305,34
			4	7,00	50,89
			18	7,00	50,89
			19	7,00	50,89
			26	7,00	50,89
			27	7,00	50,89
			31	7,00	50,89
António José Ribeiro Bogalho	1325	7,27		35,00	254,45
			5	7,00	50,89
			6	7,00	50,89
			7	7,00	50,89
			23	7,00	50,89
			24	7,00	50,89
António Manuel Mateus Ventura	904	8,24		84,00	692,16
			2	7,00	57,68
			3	7,00	57,68
			4	7,00	57,68
			15	7,00	57,68
			16	7,00	57,68
			17	7,00	57,68
			18	7,00	57,68

Assinatura do Funcionário

Assinatura do Responsável

CC-3 Mão de Obra

Município de Coimbra

(designação da autarquia local)

Função: 245 Resíduos sólidos

Serviço: 2752 Remoção de Resíduos Urbanos - 2º Turno

Mês: Dezembro **Ano:** 2015

Nome do Funcionário	Nº Func.	Custo/Hora	Dia	Nº Horas	Custo Total
António Manuel Mateus Ventura	904	8,24		84,00	692,16
			26	7,00	57,68
			27	7,00	57,68
			28	7,00	57,68
			30	7,00	57,68
			31	7,00	57,68
António Marques Baptista Alves	158	7,27		42,00	305,34
			16	7,00	50,89
			17	7,00	50,89
			18	7,00	50,89
			26	7,00	50,89
			27	7,00	50,89
António Silva Carpinteiro	161	7,27		63,00	458,01
			1	7,00	50,89
			2	7,00	50,89
			3	7,00	50,89
			19	7,00	50,89
			20	7,00	50,89
			28	7,00	50,89
			29	7,00	50,89
			30	7,00	50,89
			31	7,00	50,89
António Simões Silva	1395	7,27		49,00	356,23
			15	7,00	50,89
			16	7,00	50,89
			17	7,00	50,89
			18	7,00	50,89
			26	7,00	50,89
			27	7,00	50,89
Armando Vitor Rafael Sampaio Marques	1844	6,27		63,00	395,01
			7	7,00	43,89
			8	7,00	43,89
			9	7,00	43,89
			10	7,00	43,89
			12	7,00	43,89
			21	7,00	43,89

Assinatura do Funcionário

Assinatura do Responsável

CC-3 Mão de Obra

Município de Coimbra

(designação da autarquia local)

Função: 245 Resíduos sólidos

Serviço: 2752 Remoção de Resíduos Urbanos - 2º Turno

Mês: Dezembro **Ano:** 2015

Nome do Funcionário	Nº Func.	Custo/Hora	Dia	Nº Horas	Custo Total
Armando Vitor Rafael Sampaio Marques	1844	6,27		63,00	395,01
			22	7,00	43,89
			23	7,00	43,89
			24	7,00	43,89
Augusto Pereira de Jesus	1266	8,45		35,00	295,75
			4	7,00	59,15
			18	7,00	59,15
			26	7,00	59,15
			27	7,00	59,15
Carlos Alberto Neves dos Santos	94	7,27		56,00	407,12
			5	7,00	50,89
			6	7,00	50,89
			7	7,00	50,89
			10	7,00	50,89
			11	7,00	50,89
			22	7,00	50,89
			23	7,00	50,89
			24	7,00	50,89
Carlos Coelho	1787	6,27		63,00	395,01
			5	7,00	43,89
			6	7,00	43,89
			7	7,00	43,89
			9	7,00	43,89
			10	7,00	43,89
			11	7,00	43,89
			22	7,00	43,89
			23	7,00	43,89
24	7,00	43,89			
Carlos dos Santos Carvalho da Graça	1840	6,27		70,00	438,90
			5	7,00	43,89
			6	7,00	43,89
			7	7,00	43,89
			8	7,00	43,89
			9	7,00	43,89
			10	7,00	43,89
			11	7,00	43,89
			22	7,00	43,89

Assinatura do Funcionário

Assinatura do Responsável

CC-3 Mão de Obra

Município de Coimbra

(designação da autarquia local)

Função: 245 Resíduos sólidos

Serviço: 2752 Remoção de Resíduos Urbanos - 2º Turno

Mês: Dezembro **Ano:** 2015

Nome do Funcionário	Nº Func.	Custo/Hora	Dia	Nº Horas	Custo Total
Carlos dos Santos Carvalho da Graça	1840	6,27		70,00	438,90
			23	7,00	43,89
			24	7,00	43,89
Carlos Fernandes Gaspar da Silva	706	6,82		63,00	429,66
			1	7,00	47,74
			2	7,00	47,74
			3	7,00	47,74
			14	7,00	47,74
			19	7,00	47,74
			20	7,00	47,74
			28	7,00	47,74
			29	7,00	47,74
			31	7,00	47,74
Carlos Tomás Alves	2611	5,92		77,00	455,84
			1	7,00	41,44
			14	7,00	41,44
			15	7,00	41,44
			16	7,00	41,44
			17	7,00	41,44
			19	7,00	41,44
			20	7,00	41,44
			28	7,00	41,44
			29	7,00	41,44
			30	7,00	41,44
			31	7,00	41,44
Diamantino Carvalho Paiva Bento	2882	5,92		63,00	372,96
			5	7,00	41,44
			6	7,00	41,44
			7	7,00	41,44
			9	7,00	41,44
			10	7,00	41,44
			11	7,00	41,44
			22	7,00	41,44
			23	7,00	41,44
			24	7,00	41,44
Francisco João da Cruz Medina	1757	6,27		42,00	263,34
			5	7,00	43,89
			6	7,00	43,89

Assinatura do Funcionário

Assinatura do Responsável

CC-3 Mão de Obra

Município de Coimbra

(designação da autarquia local)

Função: 245 Resíduos sólidos

Serviço: 2752 Remoção de Resíduos Urbanos - 2º Turno

Mês: Dezembro **Ano:** 2015

Nome do Funcionário	Nº Func.	Custo/Hora	Dia	Nº Horas	Custo Total
Francisco João da Cruz Medina	1757	6,27		42,00	263,34
			9	7,00	43,89
			10	7,00	43,89
			22	7,00	43,89
			24	7,00	43,89
Francisco Pedro Antunes Direito	307	7,96		77,00	612,92
			2	7,00	55,72
			3	7,00	55,72
			15	7,00	55,72
			16	7,00	55,72
			17	7,00	55,72
			18	7,00	55,72
			26	7,00	55,72
			27	7,00	55,72
			28	7,00	55,72
			30	7,00	55,72
31	7,00	55,72			
João António Simões Monteiro	143	7,79		49,00	381,71
			7	7,00	54,53
			8	7,00	54,53
			9	7,00	54,53
			10	7,00	54,53
			21	7,00	54,53
			22	7,00	54,53
			24	7,00	54,53
João de Gouveia Pais	104	9,52		56,00	533,12
			8	7,00	66,64
			9	7,00	66,64
			10	7,00	66,64
			12	7,00	66,64
			13	7,00	66,64
			21	7,00	66,64
			22	7,00	66,64
			23	7,00	66,64
João Paulo Dias Pimenta	1849	6,96		56,00	389,76
			1	7,00	48,72
			2	7,00	48,72
			3	7,00	48,72

Assinatura do Funcionário

Assinatura do Responsável

CC-3 Mão de Obra

Município de Coimbra

(designação da autarquia local)

Função: 245 Resíduos sólidos

Serviço: 2752 Remoção de Resíduos Urbanos - 2º Turno

Mês: Dezembro **Ano:** 2015

Nome do Funcionário	Nº Func.	Custo/Hora	Dia	Nº Horas	Custo Total
João Paulo Dias Pimenta	1849	6,96		56,00	389,76
			4	7,00	48,72
			14	7,00	48,72
			15	7,00	48,72
			20	7,00	48,72
			29	7,00	48,72
João Paulo Lemos de Carvalho	2848	5,61		91,00	510,51
			1	7,00	39,27
			2	7,00	39,27
			3	7,00	39,27
			14	7,00	39,27
			15	7,00	39,27
			16	7,00	39,27
			17	7,00	39,27
			19	7,00	39,27
			20	7,00	39,27
			28	7,00	39,27
			29	7,00	39,27
			30	7,00	39,27
			31	7,00	39,27
Joel Filipe Ferreira Fernandes	2875	5,92		49,00	290,08
			4	7,00	41,44
			18	7,00	41,44
			26	7,00	41,44
			27	7,00	41,44
			28	7,00	41,44
			30	7,00	41,44
	31	7,00	41,44		
Joel Maia Caldeira	1513	7,27		63,00	458,01
			2	7,00	50,89
			3	7,00	50,89
			4	7,00	50,89
			18	7,00	50,89
			26	7,00	50,89
			27	7,00	50,89
			28	7,00	50,89
			30	7,00	50,89
			31	7,00	50,89

Assinatura do Funcionário

Assinatura do Responsável

CC-3 Mão de Obra

Município de Coimbra

(designação da autarquia local)

Função: 245 Resíduos sólidos

Serviço: 2752 Remoção de Resíduos Urbanos - 2º Turno

Mês: Dezembro **Ano:** 2015

Nome do Funcionário	Nº Func.	Custo/Hora	Dia	Nº Horas	Custo Total
José Augusto Roxo de Carvalho	1788	6,96		56,00	389,76
			5	7,00	48,72
			6	7,00	48,72
			7	7,00	48,72
			9	7,00	48,72
			10	7,00	48,72
			11	7,00	48,72
			22	7,00	48,72
			23	7,00	48,72
José da Costa Damaso	2321	5,47		42,00	229,74
			9	7,00	38,29
			12	7,00	38,29
			13	7,00	38,29
			21	7,00	38,29
			22	7,00	38,29
José Fernando Duarte Soares	2614	5,92		91,00	538,72
			1	7,00	41,44
			2	7,00	41,44
			3	7,00	41,44
			14	7,00	41,44
			15	7,00	41,44
			16	7,00	41,44
			17	7,00	41,44
			19	7,00	41,44
			20	7,00	41,44
			28	7,00	41,44
			29	7,00	41,44
			30	7,00	41,44
			31	7,00	41,44
José Francisco Magalhães dos Santos	1584	7,27		63,00	458,01
			14	7,00	50,89
			15	7,00	50,89
			16	7,00	50,89
			17	7,00	50,89
			19	7,00	50,89
			20	7,00	50,89
	29	7,00	50,89		

Assinatura do Funcionário

Assinatura do Responsável

CC-3 Mão de Obra

Município de Coimbra

(designação da autarquia local)

Função: 245 Resíduos sólidos

Serviço: 2752 Remoção de Resíduos Urbanos - 2º Turno

Mês: Dezembro **Ano:** 2015

Nome do Funcionário	Nº Func.	Custo/Hora	Dia	Nº Horas	Custo Total
José Francisco Magalhães dos Santos	1584	7,27		63,00	458,01
			30	7,00	50,89
			31	7,00	50,89
José Manuel Gouveia Lopes Ribeiro	1373	8,80		42,00	369,60
			1	7,00	61,60
			14	7,00	61,60
			16	7,00	61,60
			20	7,00	61,60
			27	7,00	61,60
José Martinho Marques	1589	8,00		56,00	448,00
			14	7,00	56,00
			15	7,00	56,00
			16	7,00	56,00
			17	7,00	56,00
			19	7,00	56,00
			20	7,00	56,00
			29	7,00	56,00
Júlio Bernardo Rodrigues	1012	9,52		70,00	666,40
			7	7,00	66,64
			8	7,00	66,64
			9	7,00	66,64
			10	7,00	66,64
			12	7,00	66,64
			13	7,00	66,64
			21	7,00	66,64
			22	7,00	66,64
			23	7,00	66,64
			24	7,00	66,64
Júlio Gomes Fernandes Mendes	814	8,45		84,00	709,80
			2	7,00	59,15
			3	7,00	59,15
			4	7,00	59,15
			15	7,00	59,15
			16	7,00	59,15
			17	7,00	59,15
			18	7,00	59,15

Assinatura do Funcionário

Assinatura do Responsável

CC-3 Mão de Obra

Município de Coimbra

(designação da autarquia local)

Função: 245 Resíduos sólidos

Serviço: 2752 Remoção de Resíduos Urbanos - 2º Turno

Mês: Dezembro **Ano:** 2015

Nome do Funcionário	Nº Func.	Custo/Hora	Dia	Nº Horas	Custo Total
Júlio Gomes Fernandes Mendes	814	8,45		84,00	709,80
			26	7,00	59,15
			27	7,00	59,15
			28	7,00	59,15
			30	7,00	59,15
			31	7,00	59,15
Licínio Rodrigues Teixeira	441	9,00		21,00	189,00
			21	7,00	63,00
			22	7,00	63,00
			23	7,00	63,00
Luís Carvalho da Fonseca	1006	8,80		91,00	800,80
			2	7,00	61,60
			3	7,00	61,60
			4	7,00	61,60
			15	7,00	61,60
			16	7,00	61,60
			17	7,00	61,60
			18	7,00	61,60
			19	7,00	61,60
			26	7,00	61,60
			28	7,00	61,60
			29	7,00	61,60
			30	7,00	61,60
			31	7,00	61,60
Luis Filipe Junior Martins Marques	1885	6,27		35,00	219,45
			5	7,00	43,89
			6	7,00	43,89
			7	7,00	43,89
			9	7,00	43,89
			10	7,00	43,89
Manuel Alves Loureiro	1750	6,27		70,00	438,90
			7	7,00	43,89
			8	7,00	43,89
			9	7,00	43,89
			10	7,00	43,89
			12	7,00	43,89
			13	7,00	43,89
			21	7,00	43,89

Assinatura do Funcionário

Assinatura do Responsável

CC-3 Mão de Obra

Município de Coimbra

(designação da autarquia local)

Função: 245 Resíduos sólidos

Serviço: 2752 Remoção de Resíduos Urbanos - 2º Turno

Mês: Dezembro **Ano:** 2015

Nome do Funcionário	Nº Func.	Custo/Hora	Dia	Nº Horas	Custo Total
Manuel Alves Loureiro	1750	6,27		70,00	438,90
			22	7,00	43,89
			23	7,00	43,89
			24	7,00	43,89
Manuel Bernardes Paulino	1081	8,45		63,00	532,35
			7	7,00	59,15
			8	7,00	59,15
			9	7,00	59,15
			10	7,00	59,15
			12	7,00	59,15
			13	7,00	59,15
			21	7,00	59,15
			22	7,00	59,15
24	7,00	59,15			
Manuel Cupido Mendes	2612	5,92		35,00	207,20
			2	7,00	41,44
			3	7,00	41,44
			4	7,00	41,44
			30	7,00	41,44
			31	7,00	41,44
Manuel da Conceição Nunes Gouveia	510	9,56		14,00	133,84
			23	7,00	66,92
			24	7,00	66,92
Marco Aurélio Oliveira Leitão	1857	6,27		63,00	395,01
			1	7,00	43,89
			2	7,00	43,89
			3	7,00	43,89
			14	7,00	43,89
			15	7,00	43,89
			16	7,00	43,89
			17	7,00	43,89
			19	7,00	43,89
			20	7,00	43,89
Marco Paulo de Jesus Neves	1858	6,96		77,00	535,92
			1	7,00	48,72
			2	7,00	48,72
			3	7,00	48,72

Assinatura do Funcionário

Assinatura do Responsável

CC-3 Mão de Obra

Município de Coimbra

(designação da autarquia local)

Função: 245 Resíduos sólidos

Serviço: 2752 Remoção de Resíduos Urbanos - 2º Turno

Mês: Dezembro **Ano:** 2015

Nome do Funcionário	Nº Func.	Custo/Hora	Dia	Nº Horas	Custo Total
Marco Paulo de Jesus Neves	1858	6,96		77,00	535,92
			14	7,00	48,72
			15	7,00	48,72
			16	7,00	48,72
			17	7,00	48,72
			20	7,00	48,72
			28	7,00	48,72
			29	7,00	48,72
			30	7,00	48,72
Maria Filomena Dias Gonçalves	1860	6,27		63,00	395,01
			5	7,00	43,89
			6	7,00	43,89
			7	7,00	43,89
			9	7,00	43,89
			10	7,00	43,89
			11	7,00	43,89
			22	7,00	43,89
			23	7,00	43,89
	24	7,00	43,89		
Maria Lidia Bastos dos Santos Borges	2868	5,92		63,00	372,96
			5	7,00	41,44
			6	7,00	41,44
			7	7,00	41,44
			9	7,00	41,44
			10	7,00	41,44
			11	7,00	41,44
			22	7,00	41,44
			23	7,00	41,44
	24	7,00	41,44		
Pedro André Vicente Leal	2880	5,92		77,00	455,84
			1	7,00	41,44
			2	7,00	41,44
			14	7,00	41,44
			15	7,00	41,44
			16	7,00	41,44
			17	7,00	41,44
			20	7,00	41,44
	28	7,00	41,44		

Assinatura do Funcionário

Assinatura do Responsável

CC-3 Mão de Obra

Município de Coimbra

(designação da autarquia local)

Função: 245 Resíduos sólidos

Serviço: 2752 Remoção de Resíduos Urbanos - 2º Turno

Mês: Dezembro **Ano:** 2015

Nome do Funcionário	Nº Func.	Custo/Hora	Dia	Nº Horas	Custo Total
Pedro André Vicente Leal	2880	5,92		77,00	455,84
			29	7,00	41,44
			30	7,00	41,44
			31	7,00	41,44
Pedro José Morgado Brás	1945	5,92		91,00	538,72
			1	7,00	41,44
			2	7,00	41,44
			3	7,00	41,44
			14	7,00	41,44
			15	7,00	41,44
			16	7,00	41,44
			17	7,00	41,44
			19	7,00	41,44
			20	7,00	41,44
			28	7,00	41,44
			29	7,00	41,44
			30	7,00	41,44
31	7,00	41,44			
Pedro Miguel Santos Carvalho	2881	5,92		70,00	414,40
			5	7,00	41,44
			6	7,00	41,44
			7	7,00	41,44
			8	7,00	41,44
			9	7,00	41,44
			10	7,00	41,44
			11	7,00	41,44
			22	7,00	41,44
			23	7,00	41,44
24	7,00	41,44			
Pedro Miguel Vale Dinis	3433	5,92		49,00	290,08
			1	7,00	41,44
			2	7,00	41,44
			3	7,00	41,44
			28	7,00	41,44
			29	7,00	41,44
			30	7,00	41,44
31	7,00	41,44			

Assinatura do Funcionário

Assinatura do Responsável

CC-3 Mão de Obra

Município de Coimbra

(designação da autarquia local)

Função: 245 Resíduos sólidos

Serviço: 2752 Remoção de Resíduos Urbanos - 2º Turno

Mês: Dezembro **Ano:** 2015

Nome do Funcionário	Nº Func.	Custo/Hora	Dia	Nº Horas	Custo Total
Polibio Jorge da Graça Antunes	1863	6,96		42,00	292,32
			1	7,00	48,72
			3	7,00	48,72
			14	7,00	48,72
			15	7,00	48,72
			16	7,00	48,72
			17	7,00	48,72
Ramiro Francisco Vieira Meco	2604	5,92		56,00	331,52
			4	7,00	41,44
			15	7,00	41,44
			16	7,00	41,44
			17	7,00	41,44
			18	7,00	41,44
			26	7,00	41,44
			27	7,00	41,44
31	7,00	41,44			
Ricardo Jorge de Almeida Lopes da Costa	1751	6,27		42,00	263,34
			10	7,00	43,89
			13	7,00	43,89
			21	7,00	43,89
			22	7,00	43,89
			23	7,00	43,89
			24	7,00	43,89
Ricardo Manuel Marques	2085	5,92		49,00	290,08
			7	7,00	41,44
			9	7,00	41,44
			10	7,00	41,44
			12	7,00	41,44
			21	7,00	41,44
			22	7,00	41,44
23	7,00	41,44			
Rui Manuel Alves Fachada	1084	9,18		70,00	642,60
			7	7,00	64,26
			8	7,00	64,26
			9	7,00	64,26
			10	7,00	64,26
			12	7,00	64,26
			13	7,00	64,26

Assinatura do Funcionário

Assinatura do Responsável

CC-3 Mão de Obra

Município de Coimbra

(designação da autarquia local)

Função: 245 Resíduos sólidos

Serviço: 2752 Remoção de Resíduos Urbanos - 2º Turno

Mês: Dezembro **Ano:** 2015

Nome do Funcionário	Nº Func.	Custo/Hora	Dia	Nº Horas	Custo Total
Rui Manuel Alves Fachada	1084	9,18		70,00	642,60
			21	7,00	64,26
			22	7,00	64,26
			23	7,00	64,26
			24	7,00	64,26
Rui Miguel Gomes Branquinho	2606	5,92		56,00	331,52
			2	7,00	41,44
			3	7,00	41,44
			4	7,00	41,44
			26	7,00	41,44
			27	7,00	41,44
			28	7,00	41,44
			30	7,00	41,44
			31	7,00	41,44
Rui Pereira Marques	1839	5,92		28,00	165,76
			7	7,00	41,44
			9	7,00	41,44
			21	7,00	41,44
			24	7,00	41,44
Severino Manuel Maia da Fonseca de Sousa	1268	10,08		56,00	564,48
			1	7,00	70,56
			2	7,00	70,56
			3	7,00	70,56
			20	7,00	70,56
			28	7,00	70,56
			29	7,00	70,56
			30	7,00	70,56
			31	7,00	70,56
Vitor Jorge Lopes Duarte Paiva	2879	5,92		63,00	372,96
			1	7,00	41,44
			14	7,00	41,44
			15	7,00	41,44
			16	7,00	41,44
			17	7,00	41,44
			19	7,00	41,44
			20	7,00	41,44
			29	7,00	41,44
			31	7,00	41,44

Assinatura do Funcionário

Assinatura do Responsável

CC-3 Mão de Obra

Município de Coimbra

(designação da autarquia local)

Função: 245 Resíduos sólidos

Serviço: 2752 Remoção de Resíduos Urbanos - 2º Turno

Mês: Dezembro **Ano:** 2015

Nome do Funcionário	Nº Func.	Custo/Hora	Dia	Nº Horas	Custo Total
Vitor Manuel Carpinteiro da Silva	118	8,24		63,00	519,12
			15	7,00	57,68
			16	7,00	57,68
			17	7,00	57,68
			18	7,00	57,68
			26	7,00	57,68
			27	7,00	57,68
			28	7,00	57,68
			30	7,00	57,68
			31	7,00	57,68
		Vitor Manuel de Sousa Santos	1591	7,27	
	5			7,00	50,89
	6			7,00	50,89
	9			7,00	50,89
	11			7,00	50,89
	22			7,00	50,89
	23			7,00	50,89
	24			7,00	50,89
Vitor Manuel Pimenta Sintra	1869	8,45		84,00	709,80
			2	7,00	59,15
			3	7,00	59,15
			4	7,00	59,15
			15	7,00	59,15
			16	7,00	59,15
			17	7,00	59,15
			18	7,00	59,15
			26	7,00	59,15
			27	7,00	59,15
			28	7,00	59,15
			30	7,00	59,15
			31	7,00	59,15
Vitor Manuel Pinheiro Dias	2608	5,92		56,00	331,52
			6	7,00	41,44
			7	7,00	41,44
			9	7,00	41,44
			10	7,00	41,44
			11	7,00	41,44
			22	7,00	41,44

Assinatura do Funcionário

Assinatura do Responsável

CC-3 Mão de Obra

Município de Coimbra

(designação da autarquia local)

Função: 245 Resíduos sólidos

Serviço: 2752 Remoção de Resíduos Urbanos - 2º Turno

Mês: Dezembro **Ano:** 2015

Nome do Funcionário	Nº Func.	Custo/Hora	Dia	Nº Horas	Custo Total
Vitor Manuel Pinheiro Dias	2608	5,92		56,00	331,52
			23	7,00	41,44
			24	7,00	41,44
Vitor Manuel Rodrigues Ferreira Santos	1866	6,27		14,00	87,78
			7	7,00	43,89
			24	7,00	43,89
Total ...					28.462,91

Assinatura do Funcionário

Assinatura do Responsável

CC-3 Mão de Obra

Município de Coimbra

(designação da autarquia local)

Função: 245 Resíduos sólidos

Serviço: 2753 Recolha de RSU Papeleiras - 1º Turno

Mês: Dezembro **Ano:** 2015

Nome do Funcionário	Nº Func.	Custo/Hora	Dia	Nº Horas	Custo Total
António Joaquim Rodrigues Dias	97	8,80		14,00	123,20
			2	7,00	61,60
			3	7,00	61,60
António Manuel Mateus Ventura	904	8,24		21,00	173,04
			7	7,00	57,68
			9	7,00	57,68
			23	7,00	57,68
António Marques Baptista Alves	158	7,27		21,00	152,67
			21	7,00	50,89
			22	7,00	50,89
			23	7,00	50,89
António Silva Carpinteiro	161	7,27		21,00	152,67
			10	7,00	50,89
			11	7,00	50,89
			24	7,00	50,89
António Simões Silva	1395	7,27		21,00	152,67
			21	7,00	50,89
			22	7,00	50,89
			23	7,00	50,89
Armando Vitor Rafael Sampaio Marques	1844	6,27		7,00	43,89
			4	7,00	43,89
Augusto Pereira de Jesus	1266	8,45		14,00	118,30
			9	7,00	59,15
			21	7,00	59,15
Fausto Sequeira Rodrigues	1847	6,61		28,00	185,08
			9	7,00	46,27
			10	7,00	46,27
			11	7,00	46,27
			21	7,00	46,27
Fernando Jorge Lopes das Neves	1741	6,27		56,00	351,12
			15	7,00	43,89
			16	7,00	43,89
			17	7,00	43,89
			18	7,00	43,89
			28	7,00	43,89
			29	7,00	43,89
			30	7,00	43,89

Assinatura do Funcionário

Assinatura do Responsável

CC-3 Mão de Obra

Município de Coimbra

(designação da autarquia local)

Função: 245 Resíduos sólidos

Serviço: 2753 Recolha de RSU Papeleiras - 1º Turno

Mês: Dezembro **Ano:** 2015

Nome do Funcionário	Nº Func.	Custo/Hora	Dia	Nº Horas	Custo Total
Fernando Jorge Lopes das Neves	1741	6,27		56,00	351,12
			31	7,00	43,89
João de Gouveia Pais	104	9,52		7,00	66,64
			4	7,00	66,64
José Fernando Duarte Soares	2614	5,92		14,00	82,88
			22	7,00	41,44
			23	7,00	41,44
Luís Carvalho da Fonseca	1006	8,80		7,00	61,60
			7	7,00	61,60
Manuel Bernardes Paulino	1081	8,45		7,00	59,15
			4	7,00	59,15
Marco Aurélio Oliveira Leitão	1857	6,27		7,00	43,89
			24	7,00	43,89
Maria Filomena Dias Gonçalves	1860	6,27		70,00	438,90
			1	7,00	43,89
			2	7,00	43,89
			3	7,00	43,89
			14	7,00	43,89
			15	7,00	43,89
			16	7,00	43,89
			28	7,00	43,89
			29	7,00	43,89
			30	7,00	43,89
			31	7,00	43,89
Maria Lidia Bastos dos Santos Borges	2868	5,92		70,00	414,40
			1	7,00	41,44
			2	7,00	41,44
			3	7,00	41,44
			14	7,00	41,44
			15	7,00	41,44
			16	7,00	41,44
			28	7,00	41,44
			29	7,00	41,44
			30	7,00	41,44
			31	7,00	41,44
Nuno Jorge Ferreira Borges	1862	6,27		7,00	43,89
			24	7,00	43,89

Assinatura do Funcionário

Assinatura do Responsável

CC-3 Mão de Obra

Município de Coimbra

(designação da autarquia local)

Função: 245 Resíduos sólidos

Serviço: 2753 Recolha de RSU Papeleiras - 1º Turno

Mês: Dezembro **Ano:** 2015

Nome do Funcionário	Nº Func.	Custo/Hora	Dia	Nº Horas	Custo Total
Pedro José Morgado Brás	1945	5,92		14,00	82,88
			10	7,00	41,44
			11	7,00	41,44
Renato Daniel Santos Sousa	1864	6,27	11	7,00	43,89
					43,89
Rui Miguel Gomes Branquinho	2606	5,92	7	7,00	41,44
					41,44
Sónia Margarida Ferreira Simões Amaro	2867	5,92		56,00	331,52
			2	7,00	41,44
			3	7,00	41,44
			4	7,00	41,44
			15	7,00	41,44
			16	7,00	41,44
			17	7,00	41,44
			18	7,00	41,44
			23	7,00	41,44
Vitor Jorge Lopes Duarte Paiva	2879	5,92		21,00	124,32
			7	7,00	41,44
			10	7,00	41,44
			22	7,00	41,44
Vitor Manuel de Sousa Santos	1591	7,27		49,00	356,23
			2	7,00	50,89
			15	7,00	50,89
			16	7,00	50,89
			28	7,00	50,89
			29	7,00	50,89
			30	7,00	50,89
			31	7,00	50,89
Total ...					3.644,27

Assinatura do Funcionário

Assinatura do Responsável

CC-3 Mão de Obra

Município de Coimbra

(designação da autarquia local)

Função: 245 Resíduos sólidos

Serviço: 2754 Recolha de RSU Papeleiras - 2º Turno

Mês: Dezembro **Ano:** 2015

Nome do Funcionário	Nº Func.	Custo/Hora	Dia	Nº Horas	Custo Total
António Joaquim Rodrigues Dias	97	8,80		7,00	61,60
			24	7,00	61,60
António Simões Silva	1395	7,27		14,00	101,78
			28	7,00	50,89
			30	7,00	50,89
Carlos Tomás Alves	2611	5,92		7,00	41,44
			2	7,00	41,44
José da Costa Damaso	2321	5,47		7,00	38,29
			10	7,00	38,29
Licínio Rodrigues Teixeira	441	9,00		7,00	63,00
			24	7,00	63,00
Ramiro Francisco Vieira Meco	2604	5,92		14,00	82,88
			28	7,00	41,44
			30	7,00	41,44
Vitor Jorge Lopes Duarte Paiva	2879	5,92		7,00	41,44
			2	7,00	41,44
Vitor Manuel de Sousa Santos	1591	7,27		7,00	50,89
			10	7,00	50,89
Total ...					481,32

Assinatura do Funcionário

Assinatura do Responsável

CC-3 Mão de Obra

Município de Coimbra

(designação da autarquia local)

Função: 245 Resíduos sólidos
Serviço: 2757 Limpeza Urbana - 1º Turno

Mês: Dezembro **Ano:** 2015

Nome do Funcionário	Nº Func.	Custo/Hora	Dia	Nº Horas	Custo Total
Alvaro Manuel Amado de Carvalho	1705	6,27		7,00	43,89
			22	7,00	43,89
Amílcar Manuel de Jesus Leitão	1211	8,24		7,00	57,68
			7	7,00	57,68
António de Sousa Reis	99	9,35		7,00	65,45
			30	7,00	65,45
António João Cardoso de Sousa	2877	5,92		14,00	82,88
			3	7,00	41,44
			30	7,00	41,44
António Joaquim Rodrigues Dias	97	8,80		7,00	61,60
			4	7,00	61,60
António Jorge Laranjeira da Silva	852	7,27		21,00	152,67
			7	7,00	50,89
			22	7,00	50,89
			23	7,00	50,89
António José Ribeiro Bogalho	1325	7,27		14,00	101,78
			2	7,00	50,89
			3	7,00	50,89
António Manuel Mateus Ventura	904	8,24		14,00	115,36
			21	7,00	57,68
			22	7,00	57,68
Armando Vitor Rafael Sampaio Marques	1844	6,27		7,00	43,89
			16	7,00	43,89
Augusto Pereira de Jesus	1266	8,45		28,00	236,60
			7	7,00	59,15
			10	7,00	59,15
			22	7,00	59,15
			23	7,00	59,15
Fausto Sequeira Rodrigues	1847	6,61		14,00	92,54
			4	7,00	46,27
			18	7,00	46,27
Fernando Jorge Lopes das Neves	1741	6,27		35,00	219,45
			4	7,00	43,89
			10	7,00	43,89
			11	7,00	43,89
			22	7,00	43,89

Assinatura do Funcionário

Assinatura do Responsável

CC-3 Mão de Obra

Município de Coimbra

(designação da autarquia local)

Função: 245 Resíduos sólidos
Serviço: 2757 Limpeza Urbana - 1º Turno

Mês: Dezembro **Ano:** 2015

Nome do Funcionário	Nº Func.	Custo/Hora	Dia	Nº Horas	Custo Total
Fernando Jorge Lopes das Neves	1741	6,27		35,00	219,45
			23	7,00	43,89
Francisco João da Cruz Medina	1757	6,27		28,00	175,56
			1	7,00	43,89
			2	7,00	43,89
			3	7,00	43,89
			30	7,00	43,89
João António Simões Monteiro	143	7,79		21,00	163,59
			3	7,00	54,53
			16	7,00	54,53
			17	7,00	54,53
João de Gouveia Pais	104	9,52		42,00	399,84
			2	7,00	66,64
			3	7,00	66,64
			16	7,00	66,64
			17	7,00	66,64
			18	7,00	66,64
			30	7,00	66,64
João Paulo Dias Pimenta	1849	6,96		7,00	48,72
			10	7,00	48,72
Joel Maia Caldeira	1513	7,27		7,00	50,89
			23	7,00	50,89
José António Tavares Patrício	2383	5,92		98,00	580,16
			1	7,00	41,44
			2	7,00	41,44
			3	7,00	41,44
			4	7,00	41,44
			9	7,00	41,44
			10	7,00	41,44
			11	7,00	41,44
			15	7,00	41,44
			16	7,00	41,44
			17	7,00	41,44
			18	7,00	41,44
			21	7,00	41,44
			23	7,00	41,44
			30	7,00	41,44

Assinatura do Funcionário

Assinatura do Responsável

CC-3 Mão de Obra

Município de Coimbra

(designação da autarquia local)

Função: 245 Resíduos sólidos
Serviço: 2757 Limpeza Urbana - 1º Turno

Mês: Dezembro **Ano:** 2015

Nome do Funcionário	Nº Func.	Custo/Hora	Dia	Nº Horas	Custo Total
José Augusto Roxo de Carvalho	1788	6,96		7,00	48,72
			1	7,00	48,72
José da Costa Damaso	2321	5,47		14,00	76,58
			16	7,00	38,29
			30	7,00	38,29
José Manuel Gouveia Lopes Ribeiro	1373	8,80		14,00	123,20
			10	7,00	61,60
			11	7,00	61,60
Licínio Rodrigues Teixeira	441	9,00		42,00	378,00
			2	7,00	63,00
			3	7,00	63,00
			4	7,00	63,00
			16	7,00	63,00
			17	7,00	63,00
			18	7,00	63,00
Luis Filipe Junior Martins Marques	1885	6,27		14,00	87,78
			2	7,00	43,89
			3	7,00	43,89
Manuel Alves Loureiro	1750	6,27		7,00	43,89
			16	7,00	43,89
Manuel Bernardes Paulino	1081	8,45		28,00	236,60
			2	7,00	59,15
			3	7,00	59,15
			18	7,00	59,15
			30	7,00	59,15
Manuel da Conceição Nunes Gouveia	510	9,56		14,00	133,84
			16	7,00	66,92
			30	7,00	66,92
Marco Paulo de Jesus Neves	1858	6,96		14,00	97,44
			10	7,00	48,72
			11	7,00	48,72
Nuno Jorge Ferreira Borges	1862	6,27		7,00	43,89
			1	7,00	43,89
Paula Maria Figueiredo Nogueira	2876	5,92		91,00	538,72
			1	7,00	41,44
			2	7,00	41,44

Assinatura do Funcionário

Assinatura do Responsável

CC-3 Mão de Obra

Município de Coimbra

(designação da autarquia local)

Função: 245 Resíduos sólidos

Serviço: 2757 Limpeza Urbana - 1º Turno

Mês: Dezembro **Ano:** 2015

Nome do Funcionário	Nº Func.	Custo/Hora	Dia	Nº Horas	Custo Total
Paula Maria Figueiredo Nogueira	2876	5,92		91,00	538,72
			3	7,00	41,44
			4	7,00	41,44
			9	7,00	41,44
			10	7,00	41,44
			11	7,00	41,44
			15	7,00	41,44
			16	7,00	41,44
			17	7,00	41,44
			21	7,00	41,44
			23	7,00	41,44
			30	7,00	41,44
Pedro André Vicente Leal	2880	5,92		7,00	41,44
			7	7,00	41,44
Pedro Miguel Santos Carvalho	2881	5,92		14,00	82,88
			2	7,00	41,44
			3	7,00	41,44
Pedro Miguel Vale Dinis	3433	5,92		14,00	82,88
			10	7,00	41,44
			11	7,00	41,44
Renato Daniel Santos Sousa	1864	6,27		7,00	43,89
			22	7,00	43,89
Ricardo Jorge de Almeida Lopes da Costa	1751	6,27		7,00	43,89
			16	7,00	43,89
Ricardo Manuel Marques	2085	5,92		14,00	82,88
			16	7,00	41,44
			30	7,00	41,44
Rui Miguel Gomes Branquinho	2606	5,92		7,00	41,44
			22	7,00	41,44
Rui Pereira Marques	1839	5,92		14,00	82,88
			16	7,00	41,44
			30	7,00	41,44
Sónia Margarida Ferreira Simões Amaro	2867	5,92		7,00	41,44
			21	7,00	41,44
Valdemar Duarte dos Santos Costa	1503	7,27		14,00	101,78
			21	7,00	50,89

Assinatura do Funcionário

Assinatura do Responsável

CC-3 Mão de Obra

Município de Coimbra

(designação da autarquia local)

Função: 245 Resíduos sólidos

Serviço: 2757 Limpeza Urbana - 1º Turno

Mês: Dezembro **Ano:** 2015

Nome do Funcionário	Nº Func.	Custo/Hora	Dia	Nº Horas	Custo Total
Valdemar Duarte dos Santos Costa	1503	7,27		14,00	101,78
			22	7,00	50,89
Vitor Manuel Carpinteiro da Silva	118	8,24		7,00	57,68
			23	7,00	57,68
Vitor Manuel Pinheiro Dias	2608	5,92		7,00	41,44
			16	7,00	41,44
Total ...					5.245,73

Assinatura do Funcionário

Assinatura do Responsável

CC-3 Mão de Obra

Município de Coimbra

(designação da autarquia local)

Função: 245 Resíduos sólidos
Serviço: 2758 Limpeza Urbana - 2º Turno

Mês: Dezembro **Ano:** 2015

Nome do Funcionário	Nº Func.	Custo/Hora	Dia	Nº Horas	Custo Total
Alexandre Emanuel Mendes Martins	1795	6,27		7,00	43,89
			17	7,00	43,89
Amilcar Manuel de Jesus Leitão	1211	8,24		35,00	288,40
			2	7,00	57,68
			3	7,00	57,68
			16	7,00	57,68
			28	7,00	57,68
			30	7,00	57,68
António Jesus Pereira	239	8,45		35,00	295,75
			15	7,00	59,15
			16	7,00	59,15
			17	7,00	59,15
			28	7,00	59,15
			30	7,00	59,15
António Joaquim Rodrigues Dias	97	8,80		7,00	61,60
			7	7,00	61,60
António Jorge Laranjeira da Silva	852	7,27		49,00	356,23
			2	7,00	50,89
			3	7,00	50,89
			15	7,00	50,89
			16	7,00	50,89
			17	7,00	50,89
			28	7,00	50,89
			30	7,00	50,89
António José Ribeiro Bogalho	1325	7,27		7,00	50,89
			22	7,00	50,89
António Marques Baptista Alves	158	7,27		14,00	101,78
			28	7,00	50,89
			30	7,00	50,89
Augusto Pereira de Jesus	1266	8,45		49,00	414,05
			2	7,00	59,15
			3	7,00	59,15
			15	7,00	59,15
			16	7,00	59,15
			17	7,00	59,15
			28	7,00	59,15
			30	7,00	59,15

Assinatura do Funcionário

Assinatura do Responsável

CC-3 Mão de Obra

Município de Coimbra

(designação da autarquia local)

Função: 245 Resíduos sólidos
Serviço: 2758 Limpeza Urbana - 2º Turno

Mês: Dezembro **Ano:** 2015

Nome do Funcionário	Nº Func.	Custo/Hora	Dia	Nº Horas	Custo Total
João de Gouveia Pais	104	9,52		7,00	66,64
			7	7,00	66,64
Joel Filipe Ferreira Fernandes	2875	5,92		14,00	82,88
			15	7,00	41,44
			16	7,00	41,44
Joel Maia Caldeira	1513	7,27		21,00	152,67
			15	7,00	50,89
			16	7,00	50,89
			17	7,00	50,89
José Manuel Gouveia Lopes Ribeiro	1373	8,80		28,00	246,40
			2	7,00	61,60
			7	7,00	61,60
			15	7,00	61,60
			17	7,00	61,60
Manuel da Conceição Nunes Gouveia	510	9,56		7,00	66,92
			22	7,00	66,92
Vitor Manuel de Sousa Santos	1591	7,27		7,00	50,89
			7	7,00	50,89
Vitor Manuel Rodrigues Ferreira Santos	1866	6,27		7,00	43,89
			22	7,00	43,89
Total ...					2.322,88

Assinatura do Funcionário

Assinatura do Responsável

CC-3 Mão de Obra

Município de Coimbra

(designação da autarquia local)

Função: 245 Resíduos sólidos

Serviço: 2759 Lavagem de Contentores - 1º Turno

Mês: Dezembro **Ano:** 2015

Nome do Funcionário	Nº Func.	Custo/Hora	Dia	Nº Horas	Custo Total
António Joaquim Rodrigues Dias	97	8,80		7,00	61,60
			30	7,00	61,60
Joel Maia Caldeira	1513	7,27		14,00	101,78
			22	7,00	50,89
			23	7,00	50,89
José Manuel Gouveia Lopes Ribeiro	1373	8,80		14,00	123,20
			22	7,00	61,60
			23	7,00	61,60
Júlio Bernardo Rodrigues	1012	9,52		7,00	66,64
			30	7,00	66,64
Licínio Rodrigues Teixeira	441	9,00		7,00	63,00
			30	7,00	63,00
Manuel Alves Loureiro	1750	6,27		7,00	43,89
			30	7,00	43,89
Total ...					460,11

Assinatura do Funcionário

Assinatura do Responsável

CC-3 Mão de Obra

Município de Coimbra

(designação da autarquia local)

Função: 245 Resíduos sólidos

Serviço: 2760 Lagagem de contentores - 2º turno

Mês: Dezembro **Ano:** 2015

Nome do Funcionário	Nº Func.	Custo/Hora	Dia	Nº Horas	Custo Total
Carlos Tomás Alves	2611	5,92		7,00	41,44
			3	7,00	41,44
José Manuel Gouveia Lopes Ribeiro	1373	8,80		7,00	61,60
			28	7,00	61,60
José Martinho Marques	1589	8,00		7,00	56,00
			28	7,00	56,00
Vitor Jorge Lopes Duarte Paiva	2879	5,92		14,00	82,88
			3	7,00	41,44
			28	7,00	41,44
Total ...					241,92

Assinatura do Funcionário

Assinatura do Responsável

CC-3 Mão de Obra

Município de Coimbra

(designação da autarquia local)

Função: 121 Protecção civil e luta contra incêndios
Serviço: 2764 Patrulhamento, Reconhecimento e Vigilância

Mês: Dezembro **Ano:** 2015

Nome do Funcionário	Nº Func.	Custo/Hora	Dia	Nº Horas	Custo Total
Carlos Alberto da Costa Pereira Simões Ferreira	271	14,43		1,22	17,60
			26	1,22	17,60
Carlos Manuel Cabral Ficher	274	14,43		0,58	8,37
			25	0,58	8,37
Dino José Correia Caetano	2046	12,69		1,47	18,65
			26	1,47	18,65
Heitor Mariano dos Santos	214	13,75		1,53	21,04
			21	1,53	21,04
Jorge Manuel Batista Antunes	2143	10,13		2,48	25,12
			5	1,68	17,02
			20	0,80	8,10
José Miguel da Fonseca Primo	714	12,19		1,45	17,68
			22	1,45	17,68
Manuel Dias Simões Serra	227	12,19		1,68	20,48
			5	1,68	20,48
Mário António Queirós Miranda	224	14,43		0,80	11,54
			20	0,80	11,54
Mário João da Silva Barradas	2022	10,51		3,00	31,53
			21	1,53	16,08
			26	1,47	15,45
Miguel Bruno Jorge Ferreira Serra	755	12,19		1,53	18,65
			21	1,53	18,65
Paulo José Dias Serra	730	12,19		0,85	10,36
			9	0,85	10,36
Ricardo Jorge Caetano Cancela	752	12,19		2,30	28,04
			9	0,85	10,36
			22	1,45	17,68
Ricardo Jorge da Costa Marques	2039	10,51		2,03	21,34
			22	1,45	15,24
			25	0,58	6,10
Total ...					250,40

Assinatura do Funcionário

Assinatura do Responsável

CC-3 Mão de Obra

Município de Coimbra

(designação da autarquia local)

Função: 121 Protecção civil e luta contra incêndios

Serviço: 2765 Prevenção a atividades de lazer

Mês: Dezembro **Ano:** 2015

Nome do Funcionário	Nº Func.	Custo/Hora	Dia	Nº Horas	Custo Total
Amandio Cesar Rodrigues Lapa	1462	17,29		6,68	115,50
			31	6,68	115,50
António Agostinho Ferreira Taborda	2025	10,51		6,67	70,10
			31	6,67	70,10
António Manuel Pereira Oliveira Rosa	723	12,19		3,78	46,08
			5	3,78	46,08
Carlos Miguel Rodrigues Carvalho	713	12,19		0,83	10,12
			31	0,83	10,12
Eduardo Manuel Fachada dos Santos	251	12,19		8,11	98,86
			5	3,78	46,08
			27	4,33	52,78
Hélio António Dias Ferreira	2037	10,51		10,83	113,82
			20	10,83	113,82
Hugo Daniel dos Santos Pessoa Salvador	2021	10,51		4,35	45,72
			4	4,35	45,72
Jaime Filipe Almeida Correia	2018	10,51		2,10	22,07
			16	2,10	22,07
José Carlos Ventura dos Santos	264	13,75		4,35	59,81
			4	4,35	59,81
Luís Antunes Matias Lacerda	228	14,43		4,33	62,48
			27	4,33	62,48
Manuel Dias Simões Serra	227	12,19		15,83	192,97
			19	10,83	132,02
			27	5,00	60,95
Marco António Caetano Ferreira	2045	10,51		10,83	113,82
			20	10,83	113,82
Nelson João Branco Mendes	2145	10,13		3,78	38,29
			5	3,78	38,29
Paulo José Dias Serra	730	12,19		3,78	46,08
			5	3,78	46,08
Pedro Filipe Louro Pimenta dos Santos	2028	10,51		6,68	70,21
			31	6,68	70,21
Renato Alberto dos Santos Ferreira	2019	10,51		0,83	8,72
			31	0,83	8,72

Assinatura do Funcionário

Assinatura do Responsável

CC-3 Mão de Obra

Município de Coimbra

(designação da autarquia local)

Função: 121 Protecção civil e luta contra incêndios

Serviço: 2765 Prevenção a atividades de lazer

Mês: Dezembro **Ano:** 2015

Nome do Funcionário	Nº Func.	Custo/Hora	Dia	Nº Horas	Custo Total
Sandra Adriana Fernandes Angelo	2043	10,51		2,10	22,07
			16	2,10	22,07
Silvio Alexandre de Sousa Oliveira	740	12,19		17,50	213,33
			19	10,83	132,02
			31	6,67	81,31
Telmo Alexandre Rodrigues Gonçalves	2044	10,51		5,00	52,55
			27	5,00	52,55
Total ...					1.402,60

Assinatura do Funcionário

Assinatura do Responsável

CC-3 Mão de Obra

Município de Coimbra

(designação da autarquia local)

Função: 121 Protecção civil e luta contra incêndios

Serviço: 2767 Abertura de porta com socorro

Mês: Dezembro **Ano:** 2015

Nome do Funcionário	Nº Func.	Custo/Hora	Dia	Nº Horas	Custo Total
António José André Folhas	2047	12,69		1,70	21,57
			11	1,70	21,57
António Luis Brandão Couceiro	2012	10,51		1,69	17,76
			14	0,50	5,26
			16	0,42	4,41
			18	0,77	8,09
António Manuel Pereira Oliveira Rosa	723	12,19		0,52	6,34
			23	0,52	6,34
Bruno Lourenço Costa	2038	10,51		1,17	12,30
			16	1,17	12,30
Carlos Manuel Rebelo Carecho	756	12,19		2,48	30,23
			4	0,78	9,51
			11	1,70	20,72
Carlos Miguel Rodrigues Carvalho	713	12,19		0,52	6,34
			23	0,52	6,34
Cláudio Gilberto Carvalho Rodrigues	750	12,19		1,17	14,26
			16	1,17	14,26
Dino José Correia Caetano	2046	12,69		1,38	17,51
			26	0,35	4,44
			26	0,18	2,28
			27	0,85	10,79
Filipe Daniel dos Reis Bento dos Santos	2023	10,51		1,28	13,46
			4	0,78	8,20
			27	0,50	5,26
Filipe Manuel Gomes da Silva	754	12,19		0,63	7,68
			4	0,63	7,68
Filomeno Manuel Correia Dias	739	12,19		0,50	6,10
			27	0,50	6,10
Heitor Mariano dos Santos	214	13,75		0,95	13,07
			5	0,38	5,23
			29	0,57	7,84
Hugo Alexandre Ribeiro Soares	2034	10,51		0,93	9,77
			12	0,93	9,77
Hugo Daniel dos Santos Pessoa Salvador	2021	10,51		0,32	3,36
			4	0,32	3,36

Assinatura do Funcionário

Assinatura do Responsável

CC-3 Mão de Obra

Município de Coimbra

(designação da autarquia local)

Função: 121 Protecção civil e luta contra incêndios

Serviço: 2767 Abertura de porta com socorro

Mês: Dezembro **Ano:** 2015

Nome do Funcionário	Nº Func.	Custo/Hora	Dia	Nº Horas	Custo Total
Jaime Filipe Almeida Correia	2018	10,51		0,53	5,57
			29	0,53	5,57
Jorge Manuel Falcão Carvalho	751	12,19		0,28	3,41
			12	0,28	3,41
José Carlos Ventura dos Santos	264	13,75		0,32	4,40
			4	0,32	4,40
José Miguel Batista Mendes	2016	10,51		1,04	10,94
			13	0,52	5,47
			23	0,52	5,47
José Miguel da Fonseca Primo	714	12,19		0,78	9,51
			2	0,78	9,51
Luís Antunes Matias Lacerda	228	14,43		0,42	6,06
			3	0,42	6,06
Luís Filipe Amaro Caetano	722	12,19		2,37	28,89
			31	2,37	28,89
Manuel Dias Simões Serra	227	12,19		2,59	31,57
			5	0,38	4,63
			13	0,52	6,34
			15	0,60	7,31
			23	0,52	6,34
			29	0,57	6,95
Marco António Caetano Ferreira	2045	10,51		1,12	11,78
			13	0,52	5,47
			15	0,60	6,31
Mário António Queirós Miranda	224	14,43		1,12	16,16
			15	0,60	8,66
			23	0,52	7,50
Mário João da Silva Barradas	2022	10,51		0,56	5,88
			5	0,38	3,99
			26	0,18	1,89
Miguel de Jesus Duarte Raposo	736	12,19		2,37	28,89
			31	2,37	28,89
Miguel João Ribeiro	2032	10,51		1,00	10,51
			6	0,58	6,10
			16	0,42	4,41

Assinatura do Funcionário

Assinatura do Responsável

CC-3 Mão de Obra

Município de Coimbra

(designação da autarquia local)

Função: 121 Protecção civil e luta contra incêndios

Serviço: 2767 Abertura de porta com socorro

Mês: Dezembro **Ano:** 2015

Nome do Funcionário	Nº Func.	Custo/Hora	Dia	Nº Horas	Custo Total
Nelson Ricardo de Assunção Lima	2149	10,13		0,91	9,22
			4	0,63	6,38
			12	0,28	2,84
Nuno Simão Fonseca Alves	2147	10,13	27	0,85	8,61
					8,61
Paulo José Dias Serra	730	12,19	29	0,53	6,46
					6,46
Pedro Jorge Dias dos Santos	2017	10,51	3	0,42	4,41
					4,41
Renato Alberto dos Santos Ferreira	2019	10,51	4	0,32	3,36
					3,36
Ricardo Jorge Caetano Cancela	752	12,19		1,55	18,90
			2	0,78	9,51
			18	0,77	9,39
Rui Costa Pereira	743	12,19	12	0,93	11,34
					11,34
Samuel Vicente Carvalho Rodrigues	728	12,19	27	0,50	6,10
					6,10
Telmo Alexandre Rodrigues Gonçalves	2044	10,51	29	0,57	5,99
					5,99
Vitor Miguel de Almeida Martins	2146	10,13		1,43	14,50
			6	0,58	5,88
			14	0,50	5,07
			26	0,35	3,55
Total ...					442,21

Assinatura do Funcionário

Assinatura do Responsável

CC-3 Mão de Obra

Município de Coimbra

(designação da autarquia local)

Função: 121 Protecção civil e luta contra incêndios

Serviço: 2768 Abertura de porta sem socorro

Mês: Dezembro **Ano:** 2015

Nome do Funcionário	Nº Func.	Custo/Hora	Dia	Nº Horas	Custo Total
António Agostinho Ferreira Taborda	2025	10,51		1,85	19,45
			7	0,80	8,41
			26	1,05	11,04
António José André Folhas	2047	12,69		3,75	47,59
			3	0,60	7,61
			7	1,43	18,15
			7	0,37	4,70
			13	0,57	7,23
			15	0,78	9,90
António José Pereira Rodrigues	2026	10,51		0,67	7,04
			1	0,67	7,04
António Luis Brandão Couceiro	2012	10,51		4,81	50,55
			2	0,77	8,09
			10	2,00	21,02
			12	1,32	13,87
			14	0,72	7,57
António Manuel Pereira Oliveira Rosa	723	12,19		0,35	4,27
			20	0,35	4,27
Bruno Lourenço Costa	2038	10,51		3,35	35,21
			5	0,88	9,25
			5	0,52	5,47
			5	0,53	5,57
			5	0,65	6,83
			24	0,77	8,09
Carlos Manuel Rebelo Carecho	756	12,19		3,26	39,73
			12	1,13	13,77
			21	1,18	14,38
			29	0,95	11,58
Carlos Miguel Rodrigues Carvalho	713	12,19		2,08	25,35
			7	1,43	17,43
			23	0,65	7,92
Celso Manuel Primo Eufrasio	2014	10,51		1,34	14,09
			22	0,62	6,52
			29	0,72	7,57
Cláudio Alexandre Costa Gonçalves	747	12,19		3,47	42,31
			2	0,52	6,34
			5	0,53	6,46

Assinatura do Funcionário

Assinatura do Responsável

CC-3 Mão de Obra

Município de Coimbra

(designação da autarquia local)

Função: 121 Protecção civil e luta contra incêndios

Serviço: 2768 Abertura de porta sem socorro

Mês: Dezembro **Ano:** 2015

Nome do Funcionário	Nº Func.	Custo/Hora	Dia	Nº Horas	Custo Total
Cláudio Alexandre Costa Gonçalves	747	12,19		3,47	42,31
			27	0,93	11,34
			29	0,72	8,78
			29	0,77	9,39
Cláudio Gilberto Carvalho Rodrigues	750	12,19		2,34	28,53
			16	1,57	19,14
			24	0,77	9,39
Dino José Correia Caetano	2046	12,69		0,50	6,35
			24	0,50	6,35
Eduardo Manuel Fachada dos Santos	251	12,19		2,36	28,77
			15	0,78	9,51
			19	1,58	19,26
Filipe Daniel dos Reis Bento dos Santos	2023	10,51		3,14	33,01
			7	0,37	3,89
			13	0,62	6,52
			20	0,35	3,68
			27	1,28	13,45
			31	0,52	5,47
Filomeno Manuel Correia Dias	739	12,19		4,45	54,25
			1	0,68	8,29
			1	0,67	8,17
			2	1,30	15,85
			15	0,52	6,34
			27	1,28	15,60
Hélio António Dias Ferreira	2037	10,51		1,35	14,19
			12	1,35	14,19
Hugo Alexandre Ribeiro Soares	2034	10,51		1,95	20,49
			4	0,57	5,99
			13	1,38	14,50
Hugo Daniel dos Santos Pessoa Salvador	2021	10,51		9,87	103,73
			2	0,77	8,09
			10	2,00	21,02
			12	1,32	13,87
			18	2,73	28,69
			19	1,70	17,87
			20	0,30	3,15
			26	1,05	11,04

Assinatura do Funcionário

Assinatura do Responsável

CC-3 Mão de Obra

Município de Coimbra

(designação da autarquia local)

Função: 121 Protecção civil e luta contra incêndios

Serviço: 2768 Abertura de porta sem socorro

Mês: Dezembro **Ano:** 2015

Nome do Funcionário	Nº Func.	Custo/Hora	Dia	Nº Horas	Custo Total
Jaime Filipe Almeida Correia	2018	10,51		0,52	5,47
			28	0,52	5,47
João Pedro Aleixo da Costa	2148	10,13		0,68	6,89
			1	0,68	6,89
Jorge Manuel Batista Antunes	2143	10,13		4,43	44,88
			1	0,57	5,77
			4	0,55	5,57
			12	1,13	11,45
			22	1,35	13,68
	24	0,83	8,41		
Jorge Manuel Falcão Carvalho	751	12,19		3,40	41,45
			2	1,25	15,24
			12	1,35	16,46
	20	0,80	9,75		
José Alberto da Silva Salgado	748	12,19		0,52	6,34
			2	0,52	6,34
José Miguel Batista Mendes	2016	10,51		1,48	15,55
			9	0,63	6,62
			13	0,85	8,93
José Miguel da Fonseca Primo	714	12,19		4,64	56,57
			2	0,98	11,95
			3	1,57	19,14
			4	0,77	9,39
			7	0,80	9,75
	31	0,52	6,34		
Luís Filipe Amaro Caetano	722	12,19		6,63	80,82
			7	0,48	5,85
			8	1,00	12,19
			15	0,62	7,56
			23	2,32	28,28
			31	1,13	13,77
	31	1,08	13,17		
Luis Miguel Simões Silva	2013	10,51		0,77	8,09
			29	0,77	8,09
Manuel Dias Simões Serra	227	12,19		5,02	61,20
			5	0,88	10,73
	13	0,85	10,36		

Assinatura do Funcionário

Assinatura do Responsável

CC-3 Mão de Obra

Município de Coimbra

(designação da autarquia local)

Função: 121 Protecção civil e luta contra incêndios

Serviço: 2768 Abertura de porta sem socorro

Mês: Dezembro **Ano:** 2015

Nome do Funcionário	Nº Func.	Custo/Hora	Dia	Nº Horas	Custo Total
Manuel Dias Simões Serra	227	12,19		5,02	61,20
			14	0,72	8,78
			21	1,18	14,38
			22	0,62	7,56
			29	0,77	9,39
Marco António Caetano Ferreira	2045	10,51		2,46	25,85
			1	0,63	6,62
			5	0,55	5,78
			5	0,65	6,83
			14	0,63	6,62
Mário António Queirós Miranda	224	14,43		0,63	9,09
			14	0,63	9,09
Mário João da Silva Barradas	2022	10,51		1,75	18,39
			5	0,55	5,78
			9	0,63	6,62
			10	0,57	5,99
Miguel Bruno Jorge Ferreira Serra	755	12,19		0,57	6,95
			10	0,57	6,95
Miguel de Jesus Duarte Raposo	736	12,19		2,21	26,94
			31	1,13	13,77
			31	1,08	13,17
Miguel João Ribeiro	2032	10,51		2,25	23,65
			2	0,98	10,30
			6	0,55	5,78
			14	0,72	7,57
Nelson João Branco Mendes	2145	10,13		2,32	23,50
			23	2,32	23,50
Nelson Ricardo de Assunção Lima	2149	10,13		4,34	43,96
			2	1,30	13,17
			5	0,52	5,27
			16	1,57	15,90
			29	0,95	9,62
Nuno Filipe Rodrigues Carvalho	2031	10,51		1,25	13,14
			2	1,25	13,14
Nuno Simão Fonseca Alves	2147	10,13		2,01	20,36
			14	0,72	7,29

Assinatura do Funcionário

Assinatura do Responsável

CC-3 Mão de Obra

Município de Coimbra

(designação da autarquia local)

Função: 121 Protecção civil e luta contra incêndios

Serviço: 2768 Abertura de porta sem socorro

Mês: Dezembro **Ano:** 2015

Nome do Funcionário	Nº Func.	Custo/Hora	Dia	Nº Horas	Custo Total
Nuno Simão Fonseca Alves	2147	10,13		2,01	20,36
			15	0,52	5,27
			29	0,77	7,80
Paulo José Dias Serra	730	12,19		5,19	63,27
			1	0,57	6,95
			4	0,55	6,70
			4	0,57	6,95
			20	0,80	9,75
			22	1,35	16,46
			24	0,83	10,12
			28	0,52	6,34
Pedro Alexandre Rosado Pinto	2020	10,51		1,75	18,39
			26	0,98	10,30
			28	0,77	8,09
Pedro Filipe Louro Pimenta dos Santos	2028	10,51		1,46	15,34
			2	0,48	5,04
			26	0,98	10,30
Pedro Jorge Dias dos Santos	2017	10,51		3,08	32,37
			7	0,48	5,04
			8	1,00	10,51
			15	0,78	8,20
			23	0,82	8,62
Pedro Miguel Rodrigues Carvalho	749	12,19		0,63	7,68
			1	0,63	7,68
Renato Alberto dos Santos Ferreira	2019	10,51		5,76	60,54
			18	2,73	28,69
			19	1,70	17,87
			20	0,30	3,15
			31	1,03	10,83
Ricardo Jorge Caetano Cancela	752	12,19		3,37	41,09
			3	1,57	19,14
			4	0,77	9,39
			31	1,03	12,56
Ricardo Jorge da Costa Marques	2039	10,51		4,23	44,47
			3	0,60	6,31
			15	0,78	8,20
			15	0,62	6,52

Assinatura do Funcionário

Assinatura do Responsável

CC-3 Mão de Obra

Município de Coimbra

(designação da autarquia local)

Função: 121 Protecção civil e luta contra incêndios

Serviço: 2768 Abertura de porta sem socorro

Mês: Dezembro **Ano:** 2015

Nome do Funcionário	Nº Func.	Custo/Hora	Dia	Nº Horas	Custo Total
Ricardo Jorge da Costa Marques	2039	10,51		4,23	44,47
			19	1,58	16,61
			23	0,65	6,83
Ricardo Jorge Rodrigues Neves	2027	10,51		2,21	23,23
			13	0,62	6,52
			23	0,82	8,62
	28	0,77	8,09		
Rui Costa Pereira	743	12,19		1,38	16,82
			13	1,38	16,82
Samuel Vicente Carvalho Rodrigues	728	12,19		0,57	6,95
			13	0,57	6,95
Silvio Alexandre de Sousa Oliveira	740	12,19		0,55	6,70
			6	0,55	6,70
Telmo Alexandre Rodrigues Gonçalves	2044	10,51		0,93	9,77
			27	0,93	9,77
Vitor Miguel de Almeida Martins	2146	10,13		0,98	9,93
			2	0,48	4,86
			24	0,50	5,07
Total ...					1.470,55

Assinatura do Funcionário

Assinatura do Responsável

CC-3 Mão de Obra

Município de Coimbra

(designação da autarquia local)

Função: 121 Protecção civil e luta contra incêndios

Serviço: 2777 Edifícios degradados ou devolutos

Mês: Dezembro **Ano:** 2015

Nome do Funcionário	Nº Func.	Custo/Hora	Dia	Nº Horas	Custo Total
Amandio Cesar Rodrigues Lapa	1462	17,29		3,00	51,87
			20	3,00	51,87
António Agostinho Ferreira Taborda	2025	10,51		5,07	53,29
			19	1,55	16,29
			20	3,52	37,00
António Luis Brandão Couceiro	2012	10,51		5,09	53,50
			19	1,57	16,50
			20	3,52	37,00
Fernando Nogueira da Silva	1455	14,43		5,09	73,45
			19	1,57	22,66
			20	3,52	50,79
Hugo Daniel dos Santos Pessoa Salvador	2021	10,51		6,48	68,10
			20	6,48	68,10
Jaime Filipe Almeida Correia	2018	10,51		1,83	19,23
			20	1,83	19,23
Jorge Humberto Fachada Correia	229	14,43		5,18	74,75
			19	1,55	22,37
			20	3,63	52,38
José Miguel da Fonseca Primo	714	12,19		5,09	62,05
			19	1,57	19,14
			20	3,52	42,91
Miguel Bruno Jorge Ferreira Serra	755	12,19		5,09	62,05
			19	1,57	19,14
			20	3,52	42,91
Miguel João Ribeiro	2032	10,51		3,63	38,15
			20	3,63	38,15
Paulo Marcos Patrilha	4182	31,67		4,25	134,60
			20	4,25	134,60
Pedro Filipe Louro Pimenta dos Santos	2028	10,51		3,63	38,15
			20	3,63	38,15
Renato Alberto dos Santos Ferreira	2019	10,51		6,48	68,10
			20	6,48	68,10
Ricardo Jorge Caetano Cancela	752	12,19		5,18	63,14
			19	1,55	18,89
			20	3,63	44,25

Assinatura do Funcionário

Assinatura do Responsável

CC-3 Mão de Obra

Município de Coimbra

(designação da autarquia local)

Função: 121 Protecção civil e luta contra incêndios

Serviço: 2777 Edifícios degradados ou devolutos

Mês: Dezembro **Ano:** 2015

Nome do Funcionário	Nº Func.	Custo/Hora	Dia	Nº Horas	Custo Total
Silvio Alexandre de Sousa Oliveira	740	12,19		8,05	98,13
			19	1,57	19,14
			20	6,48	78,99
Total ...					958,56

Assinatura do Funcionário

Assinatura do Responsável

CC-3 Mão de Obra

Município de Coimbra

(designação da autarquia local)

Função: 121 Protecção civil e luta contra incêndios

Serviço: 2780 Incêndio em Viaturas

Mês: Dezembro **Ano:** 2015

Nome do Funcionário	Nº Func.	Custo/Hora	Dia	Nº Horas	Custo Total
António José André Folhas	2047	12,69		1,38	17,51
			23	1,38	17,51
Armando José Simões de Jesus	238	14,43		0,95	13,71
			30	0,95	13,71
Bruno Lourenço Costa	2038	10,51		1,62	17,02
			10	0,67	7,04
			30	0,95	9,98
Carlos Alberto da Costa Pereira Simões Ferreira	271	14,43		0,82	11,83
			13	0,82	11,83
Carlos Manuel Rebelo Carecho	756	12,19		0,35	4,27
			12	0,35	4,27
Celso Manuel Primo Eufrazio	2014	10,51		0,83	8,72
			13	0,83	8,72
Cláudio Gilberto Carvalho Rodrigues	750	12,19		0,95	11,58
			30	0,95	11,58
Eduardo Manuel Fachada dos Santos	251	12,19		1,50	18,29
			23	1,50	18,29
Filomeno Manuel Correia Dias	739	12,19		0,83	10,12
			13	0,83	10,12
Heitor Mariano dos Santos	214	13,75		0,83	11,41
			13	0,83	11,41
Hugo Alexandre Ribeiro Soares	2034	10,51		1,02	10,72
			10	0,67	7,04
			12	0,35	3,68
Ilídio Correia Dionísio	720	12,19		0,83	10,12
			13	0,83	10,12
Jorge Manuel Batista Antunes	2143	10,13		1,62	16,41
			10	0,67	6,79
			30	0,95	9,62
Jorge Manuel Falcão Carvalho	751	12,19		0,67	8,17
			10	0,67	8,17
José Alberto da Silva Salgado	748	12,19		0,83	10,12
			13	0,83	10,12
Licínio Manuel Cunha Reis	2015	10,51		0,95	9,98
			30	0,95	9,98

Assinatura do Funcionário

Assinatura do Responsável

CC-3 Mão de Obra

Município de Coimbra

(designação da autarquia local)

Função: 121 Protecção civil e luta contra incêndios

Serviço: 2780 Incêndio em Viaturas

Mês: Dezembro **Ano:** 2015

Nome do Funcionário	Nº Func.	Custo/Hora	Dia	Nº Horas	Custo Total
Luís Antunes Matias Lacerda	228	14,43		1,38	19,91
			23	1,38	19,91
Luís Filipe Amaro Caetano	722	12,19		1,50	18,29
			23	1,50	18,29
Marco António Caetano Ferreira	2045	10,51		0,82	8,62
			13	0,82	8,62
Mário António Queirós Miranda	224	14,43		0,83	11,98
			13	0,83	11,98
Mário João da Silva Barradas	2022	10,51		0,83	8,72
			13	0,83	8,72
Nelson João Branco Mendes	2145	10,13		1,50	15,20
			23	1,50	15,20
Nuno Filipe Rodrigues Carvalho	2031	10,51		0,83	8,72
			13	0,83	8,72
Paulo Jorge da Costa Pinto	726	12,19		0,95	11,58
			30	0,95	11,58
Pedro Jorge Dias dos Santos	2017	10,51		1,50	15,77
			23	1,50	15,77
Ricardo Jorge Caetano Cancela	752	12,19		0,67	8,17
			10	0,67	8,17
Ricardo Jorge Rodrigues Neves	2027	10,51		1,50	15,77
			23	1,50	15,77
Rui Costa Pereira	743	12,19		1,02	12,44
			10	0,67	8,17
			12	0,35	4,27
Samuel Vicente Carvalho Rodrigues	728	12,19		1,50	18,29
			23	1,50	18,29
Total ...					363,44

Assinatura do Funcionário

Assinatura do Responsável

CC-3 Mão de Obra

Município de Coimbra

(designação da autarquia local)

Função: 121 Protecção civil e luta contra incêndios

Serviço: 2782 Incêndio rural

Mês: Dezembro **Ano:** 2015

Nome do Funcionário	Nº Func.	Custo/Hora	Dia	Nº Horas	Custo Total
Bruno Lourenço Costa	2038	10,51		0,97	10,19
			16	0,97	10,19
Jorge Manuel Batista Antunes	2143	10,13		0,97	9,83
			16	0,97	9,83
Jorge Manuel Falcão Carvalho	751	12,19		0,97	11,82
			16	0,97	11,82
Licínio Manuel Cunha Reis	2015	10,51		0,97	10,19
			16	0,97	10,19
Pedro Jorge Dias dos Santos	2017	10,51		0,97	10,19
			16	0,97	10,19
Rui Costa Pereira	743	12,19		0,97	11,82
			16	0,97	11,82
Total ...					64,04

Assinatura do Funcionário

Assinatura do Responsável

CC-3 Mão de Obra

Município de Coimbra

(designação da autarquia local)

Função: 121 Protecção civil e luta contra incêndios

Serviço: 2783 IR - Queima

Mês: Dezembro **Ano:** 2015

Nome do Funcionário	Nº Func.	Custo/Hora	Dia	Nº Horas	Custo Total
António José André Folhas	2047	12,69		1,08	13,71
			7	1,08	13,71
Carlos Manuel Amado Tomás	273	14,43		1,23	17,75
			21	1,23	17,75
Celso Manuel Primo Eufrazio	2014	10,51		1,28	13,45
			21	1,28	13,45
Dino José Correia Caetano	2046	12,69		1,28	16,24
			21	1,28	16,24
Filipe Daniel dos Reis Bento dos Santos	2023	10,51		1,08	11,35
			7	1,08	11,35
Joana Isabel Figueiredo Antunes Monteiro	2144	10,13		1,08	10,94
			7	1,08	10,94
Luís Antunes Matias Lacerda	228	14,43		1,08	15,58
			7	1,08	15,58
Luís Filipe Amaro Caetano	722	12,19		1,08	13,17
			7	1,08	13,17
Manuel Dias Simões Serra	227	12,19		1,23	14,99
			21	1,23	14,99
Miguel Bruno Jorge Ferreira Serra	755	12,19		1,28	15,60
			21	1,28	15,60
Nelson João Branco Mendes	2145	10,13		1,08	10,94
			7	1,08	10,94
Telmo Alexandre Rodrigues Gonçalves	2044	10,51		1,28	13,45
			21	1,28	13,45
Ulisses dos Santos Rosa	1487	16,24		1,28	20,79
			21	1,28	20,79
Total ...					187,96

Assinatura do Funcionário

Assinatura do Responsável

CC-3 Mão de Obra

Município de Coimbra

(designação da autarquia local)

Função: 121 Protecção civil e luta contra incêndios

Serviço: 2784 ID - Detritos não confinados

Mês: Dezembro **Ano:** 2015

Nome do Funcionário	Nº Func.	Custo/Hora	Dia	Nº Horas	Custo Total
António José André Folhas	2047	12,69		2,30	29,18
			19	1,70	21,57
			27	0,60	7,61
Bruno Lourenço Costa	2038	10,51		0,85	8,93
			26	0,85	8,93
Carlos Manuel Cabral Ficher	274	14,43		0,60	8,66
			27	0,60	8,66
Carlos Miguel Rodrigues Carvalho	713	12,19		2,30	28,03
			19	1,70	20,72
			27	0,60	7,31
Celso Manuel Primo Eufrasio	2014	10,51		0,85	8,93
			26	0,85	8,93
Heitor Mariano dos Santos	214	13,75		0,85	11,69
			26	0,85	11,69
José Manuel Ventura dos Santos	1474	16,23		1,68	27,27
			19	1,68	27,27
Luís Antunes Matias Lacerda	228	14,43		1,70	24,53
			19	1,70	24,53
Luís Filipe Amaro Caetano	722	12,19		1,70	20,72
			19	1,70	20,72
Manuel Dias Simões Serra	227	12,19		0,85	10,36
			26	0,85	10,36
Mário António Queirós Miranda	224	14,43		0,85	12,27
			26	0,85	12,27
Miguel Bruno Jorge Ferreira Serra	755	12,19		0,85	10,36
			26	0,85	10,36
Miguel de Jesus Duarte Raposo	736	12,19		0,60	7,31
			27	0,60	7,31
Nelson João Branco Mendes	2145	10,13		1,68	17,02
			19	1,68	17,02
Pedro Jorge Dias dos Santos	2017	10,51		1,70	17,87
			19	1,70	17,87
Ricardo Jorge da Costa Marques	2039	10,51		0,60	6,31
			27	0,60	6,31

Assinatura do Funcionário

Assinatura do Responsável

CC-3 Mão de Obra

Município de Coimbra

(designação da autarquia local)

Função: 121 Protecção civil e luta contra incêndios

Serviço: 2784 ID - Detritos não confinados

Mês: Dezembro **Ano:** 2015

Nome do Funcionário	Nº Func.	Custo/Hora	Dia	Nº Horas	Custo Total
Ricardo Jorge Rodrigues Neves	2027	10,51		0,60	6,31
			27	0,60	6,31
Vitor Hugo Simões de Carvalho	2150	10,13		1,70	17,22
			19	1,70	17,22
Total ...					272,97

Assinatura do Funcionário

Assinatura do Responsável

CC-3 Mão de Obra

Município de Coimbra

(designação da autarquia local)

Função: 121 Protecção civil e luta contra incêndios

Serviço: 2785 ID - Detritos confinados

Mês: Dezembro **Ano:** 2015

Nome do Funcionário	Nº Func.	Custo/Hora	Dia	Nº Horas	Custo Total
António José André Folhas	2047	12,69		0,60	7,61
			19	0,60	7,61
Armando José Simões de Jesus	238	14,43		1,78	25,69
			28	1,78	25,69
Bruno Lourenço Costa	2038	10,51		4,81	50,56
			27	3,03	31,85
			28	1,78	18,71
Carlos Miguel Rodrigues Carvalho	713	12,19		0,60	7,31
			19	0,60	7,31
Celso Manuel Primo Eufrazio	2014	10,51		3,03	31,85
			27	3,03	31,85
Cláudio Gilberto Carvalho Rodrigues	750	12,19		1,78	21,70
			28	1,78	21,70
Dino José Correia Caetano	2046	12,69		3,03	38,45
			27	3,03	38,45
Heitor Mariano dos Santos	214	13,75		3,03	41,66
			27	3,03	41,66
Hélio António Dias Ferreira	2037	10,51		1,78	18,71
			28	1,78	18,71
Jorge Manuel Batista Antunes	2143	10,13		1,78	18,03
			28	1,78	18,03
Luís Antunes Matias Lacerda	228	14,43		0,60	8,66
			19	0,60	8,66
Luís Filipe Amaro Caetano	722	12,19		1,27	15,48
			19	0,60	7,31
			31	0,67	8,17
Manuel Dias Simões Serra	227	12,19		3,03	36,94
			27	3,03	36,94
Mário António Queirós Miranda	224	14,43		3,03	43,72
			27	3,03	43,72
Miguel Bruno Jorge Ferreira Serra	755	12,19		3,03	36,94
			27	3,03	36,94
Miguel de Jesus Duarte Raposo	736	12,19		0,67	8,17
			31	0,67	8,17

Assinatura do Funcionário

Assinatura do Responsável

CC-3 Mão de Obra

Município de Coimbra

(designação da autarquia local)

Função: 121 Protecção civil e luta contra incêndios

Serviço: 2785 ID - Detritos confinados

Mês: Dezembro **Ano:** 2015

Nome do Funcionário	Nº Func.	Custo/Hora	Dia	Nº Horas	Custo Total
Nuno Simão Fonseca Alves	2147	10,13		2,47	25,02
			27	2,47	25,02
Paulo Jorge da Costa Pinto	726	12,19		1,78	21,70
			28	1,78	21,70
Pedro Jorge Dias dos Santos	2017	10,51		0,60	6,31
			19	0,60	6,31
Telmo Alexandre Rodrigues Gonçalves	2044	10,51		2,47	25,96
			27	2,47	25,96
Ulisses dos Santos Rosa	1487	16,24		3,03	49,21
			27	3,03	49,21
Total ...					539,68

Assinatura do Funcionário

Assinatura do Responsável

CC-3 Mão de Obra

Município de Coimbra

(designação da autarquia local)

Função: 121 Protecção civil e luta contra incêndios

Serviço: 2786 Incêndio Habitacional

Mês: Dezembro **Ano:** 2015

Nome do Funcionário	Nº Func.	Custo/Hora	Dia	Nº Horas	Custo Total
António Agostinho Ferreira Taborda	2025	10,51		1,58	16,61
			22	1,58	16,61
António José André Folhas	2047	12,69		1,95	24,74
			7	0,73	9,26
			13	0,67	8,50
			27	0,55	6,98
António Manuel Pereira Oliveira Rosa	723	12,19		1,10	13,41
			7	1,10	13,41
Armando José Simões de Jesus	238	14,43		1,30	18,76
			17	1,30	18,76
Bruno Lourenço Costa	2038	10,51		1,92	20,18
			12	0,62	6,52
			17	1,30	13,66
Carlos Alberto Correia Machado	721	12,19		0,55	6,70
			8	0,55	6,70
Carlos Manuel Amado Tomás	273	14,43		2,62	37,81
			8	0,55	7,94
			17	0,92	13,28
			28	1,15	16,59
Carlos Manuel Cabral Ficher	274	14,43		2,22	32,04
			7	1,10	15,87
			13	0,57	8,23
			27	0,55	7,94
Carlos Manuel Rebelo Carecho	756	12,19		1,85	22,55
			8	0,55	6,70
			17	1,30	15,85
Carlos Miguel Rodrigues Carvalho	713	12,19		3,05	37,18
			7	1,10	13,41
			8	0,83	10,12
			13	0,57	6,95
			27	0,55	6,70
Cláudio Gilberto Carvalho Rodrigues	750	12,19		1,54	18,77
			12	0,62	7,56
			17	0,92	11,21
Eduardo Manuel Fachada dos Santos	251	12,19		0,57	6,95
			27	0,57	6,95

Assinatura do Funcionário

Assinatura do Responsável

CC-3 Mão de Obra

Município de Coimbra

(designação da autarquia local)

Função: 121 Protecção civil e luta contra incêndios

Serviço: 2786 Incêndio Habitacional

Mês: Dezembro **Ano:** 2015

Nome do Funcionário	Nº Func.	Custo/Hora	Dia	Nº Horas	Custo Total
Fernando de Oliveira Marques	2625	9,35		0,73	6,83
			7	0,73	6,83
Fernando Nogueira da Silva	1455	14,43		1,58	22,80
			22	1,58	22,80
Filipe Daniel dos Reis Bento dos Santos	2023	10,51		1,56	16,39
			7	0,73	7,67
			8	0,83	8,72
Filomeno Manuel Correia Dias	739	12,19		0,63	7,68
			2	0,63	7,68
Heitor Mariano dos Santos	214	13,75		0,63	8,66
			2	0,63	8,66
Hélio António Dias Ferreira	2037	10,51		0,55	5,78
			8	0,55	5,78
Hugo Daniel dos Santos Pessoa Salvador	2021	10,51		1,58	16,61
			22	1,58	16,61
Jaime Filipe Almeida Correia	2018	10,51		1,15	12,09
			28	1,15	12,09
Joana Isabel Figueiredo Antunes Monteiro	2144	10,13		1,30	13,16
			7	0,73	7,39
			13	0,57	5,77
João Manuel dos Santos Paiva	276	14,43		1,10	15,87
			7	1,10	15,87
Jorge Manuel Batista Antunes	2143	10,13		1,85	18,74
			8	0,55	5,57
			17	1,30	13,17
Jorge Manuel Falcão Carvalho	751	12,19		3,00	36,57
			8	0,55	6,70
			17	1,30	15,85
			28	1,15	14,02
José Manuel Ventura dos Santos	1474	16,23		0,67	10,87
			13	0,67	10,87
José Miguel Batista Mendes	2016	10,51		0,63	6,62
			2	0,63	6,62
José Miguel da Fonseca Primo	714	12,19		1,58	19,26
			22	1,58	19,26

Assinatura do Funcionário

Assinatura do Responsável

CC-3 Mão de Obra

Município de Coimbra

(designação da autarquia local)

Função: 121 Protecção civil e luta contra incêndios

Serviço: 2786 Incêndio Habitacional

Mês: Dezembro **Ano:** 2015

Nome do Funcionário	Nº Func.	Custo/Hora	Dia	Nº Horas	Custo Total
Licínio Manuel Cunha Reis	2015	10,51		3,07	32,27
			12	0,62	6,52
			17	1,30	13,66
			28	1,15	12,09
Luís Antunes Matias Lacerda	228	14,43		2,13	30,74
			7	0,73	10,53
			8	0,83	11,98
			27	0,57	8,23
Luís Filipe Amaro Caetano	722	12,19		0,57	6,95
			13	0,57	6,95
Luis Miguel Simões Silva	2013	10,51		0,55	5,78
			8	0,55	5,78
Manuel Dias Simões Serra	227	12,19		0,63	7,68
			2	0,63	7,68
Mário João da Silva Barradas	2022	10,51		0,63	6,62
			2	0,63	6,62
Martinho Manuel Alves Carvalho	283	14,43		0,63	9,09
			2	0,63	9,09
Miguel de Jesus Duarte Raposo	736	12,19		0,55	6,70
			27	0,55	6,70
Nelson João Branco Mendes	2145	10,13		0,73	7,39
			7	0,73	7,39
Nelson Ricardo de Assunção Lima	2149	10,13		0,62	6,28
			12	0,62	6,28
Nuno Filipe Rodrigues Carvalho	2031	10,51		0,63	6,62
			2	0,63	6,62
Paulo José Dias Serra	730	12,19		1,77	21,58
			12	0,62	7,56
			28	1,15	14,02
Pedro Filipe Louro Pimenta dos Santos	2028	10,51		1,58	16,61
			22	1,58	16,61
Pedro Jorge Dias dos Santos	2017	10,51		1,67	17,55
			7	1,10	11,56
			13	0,57	5,99
Ricardo Jorge da Costa Marques	2039	10,51		3,05	32,05
			7	1,10	11,56

Assinatura do Funcionário

Assinatura do Responsável

CC-3 Mão de Obra

Município de Coimbra

(designação da autarquia local)

Função: 121 Protecção civil e luta contra incêndios

Serviço: 2786 Incêndio Habitacional

Mês: Dezembro **Ano:** 2015

Nome do Funcionário	Nº Func.	Custo/Hora	Dia	Nº Horas	Custo Total
Ricardo Jorge da Costa Marques	2039	10,51		3,05	32,05
			8	0,83	8,72
			13	0,57	5,99
			27	0,55	5,78
Ricardo Jorge Rodrigues Neves	2027	10,51	27	0,55	5,78
Rui Costa Pereira	743	12,19	8	0,55	6,70
Sandra Adriana Fernandes Angelo	2043	10,51	12	0,62	6,52
Silvio Alexandre de Sousa Oliveira	740	12,19	22	1,58	19,26
Ulisses dos Santos Rosa	1487	16,24	2	0,63	10,23
Total ...					736,03

Assinatura do Funcionário

Assinatura do Responsável

CC-3 Mão de Obra

Município de Coimbra

(designação da autarquia local)

Função: 121 Protecção civil e luta contra incêndios

Serviço: 2788 Atropelamento rodoviário

Mês: Dezembro **Ano:** 2015

Nome do Funcionário	Nº Func.	Custo/Hora	Dia	Nº Horas	Custo Total
João Pedro Aleixo da Costa	2148	10,13		1,28	12,97
			6	1,28	12,97
Miguel Bruno Jorge Ferreira Serra	755	12,19		1,28	15,60
			6	1,28	15,60
Total ...					28,57

Assinatura do Funcionário

Assinatura do Responsável

CC-3 Mão de Obra

Município de Coimbra

(designação da autarquia local)

Função: 121 Protecção civil e luta contra incêndios

Serviço: 2797 Intoxicação

Mês: Dezembro **Ano:** 2015

Nome do Funcionário	Nº Func.	Custo/Hora	Dia	Nº Horas	Custo Total
António José André Folhas	2047	12,69		1,37	17,39
			25	1,37	17,39
António Manuel Pereira Oliveira Rosa	723	12,19		1,00	12,19
			25	1,00	12,19
Cláudio Alexandre Costa Gonçalves	747	12,19		2,49	30,36
			5	0,93	11,34
			11	0,78	9,51
			23	0,78	9,51
Eduardo Manuel Fachada dos Santos	251	12,19		1,00	12,19
			25	1,00	12,19
Filipe Daniel dos Reis Bento dos Santos	2023	10,51		0,93	9,77
			25	0,93	9,77
Ilídio Correia Dionísio	720	12,19		1,98	24,14
			2	1,20	14,63
			23	0,78	9,51
João Pedro Aleixo da Costa	2148	10,13		2,00	20,26
			5	1,07	10,84
			5	0,93	9,42
Luís Antunes Matias Lacerda	228	14,43		1,37	19,77
			25	1,37	19,77
Luís Filipe Amaro Caetano	722	12,19		0,98	11,95
			25	0,98	11,95
Miguel Bruno Jorge Ferreira Serra	755	12,19		2,27	27,67
			2	1,20	14,63
			5	1,07	13,04
Miguel de Jesus Duarte Raposo	736	12,19		1,65	20,12
			21	0,72	8,78
			25	0,93	11,34
Nelson João Branco Mendes	2145	10,13		1,00	10,13
			25	1,00	10,13
Pedro Jorge Dias dos Santos	2017	10,51		0,98	10,30
			25	0,98	10,30
Ricardo Jorge Rodrigues Neves	2027	10,51		1,72	18,08
			21	0,72	7,57
			25	1,00	10,51

Assinatura do Funcionário

Assinatura do Responsável

CC-3 Mão de Obra

Município de Coimbra

(designação da autarquia local)

Função: 121 Protecção civil e luta contra incêndios

Serviço: 2797 Intoxicação

Mês: Dezembro **Ano:** 2015

Nome do Funcionário	Nº Func.	Custo/Hora	Dia	Nº Horas	Custo Total
Telmo Alexandre Rodrigues Gonçalves	2044	10,51		0,78	8,20
			11	0,78	8,20
Total ...					252,52

Assinatura do Funcionário

Assinatura do Responsável

CC-3 Mão de Obra

Município de Coimbra

(designação da autarquia local)

Função: 121 Protecção civil e luta contra incêndios

Serviço: 2798 Doença súbita

Mês: Dezembro **Ano:** 2015

Nome do Funcionário	Nº Func.	Custo/Hora	Dia	Nº Horas	Custo Total
Cláudio Alexandre Costa Gonçalves	747	12,19		10,63	129,58
			9	4,72	57,54
			11	1,13	13,77
			15	2,10	25,60
			21	2,68	32,67
Filipe Daniel dos Reis Bento dos Santos	2023	10,51		20,44	214,82
			11	3,18	33,42
			15	7,38	77,56
			16	1,68	17,66
			17	4,30	45,19
			23	1,65	17,34
Hélio António Dias Ferreira	2037	10,51		3,97	41,72
			29	1,42	14,92
			30	2,55	26,80
Hugo Alexandre Ribeiro Soares	2034	10,51		3,33	35,00
			2	1,20	12,61
			24	2,13	22,39
Ilídio Correia Dionísio	720	12,19		13,46	164,08
			1	3,62	44,13
			1	0,80	9,75
			3	2,35	28,65
			17	3,23	39,37
			21	2,68	32,67
Jaime Filipe Almeida Correia	2018	10,51		4,60	48,35
			16	1,37	14,40
			16	1,10	11,56
			24	2,13	22,39
Joana Isabel Figueiredo Antunes Monteiro	2144	10,13		11,80	119,54
			1	3,43	34,75
			3	6,25	63,31
			4	2,12	21,48
João Luís Machado Ferreira	753	12,19		1,30	15,85
			14	1,30	15,85
João Pedro Aleixo da Costa	2148	10,13		7,17	72,63
			5	2,45	24,82

Assinatura do Funcionário

Assinatura do Responsável

CC-3 Mão de Obra

Município de Coimbra

(designação da autarquia local)

Função: 121 Protecção civil e luta contra incêndios

Serviço: 2798 Doença súbita

Mês: Dezembro **Ano:** 2015

Nome do Funcionário	Nº Func.	Custo/Hora	Dia	Nº Horas	Custo Total
João Pedro Aleixo da Costa	2148	10,13		7,17	72,63
			9	4,72	47,81
Jorge Manuel Falcão Carvalho	751	12,19		6,54	79,72
			2	1,20	14,63
			16	1,37	16,70
			29	1,42	17,31
			30	2,55	31,08
Luís Miguel Marques Antunes	727	12,19		11,68	142,38
			2	4,95	60,34
			3	1,25	15,24
			4	0,98	11,95
			6	3,38	41,20
			8	1,12	13,65
Luis Miguel Simões Silva	2013	10,51		10,22	107,42
			15	1,15	12,09
			16	3,57	37,52
			17	1,37	14,40
			19	3,35	35,21
			24	0,78	8,20
Marco André Pires Rosa	2033	10,51		6,26	65,79
			7	2,25	23,65
			8	0,83	8,72
			11	3,18	33,42
Marco António Caetano Ferreira	2045	10,51		0,95	9,98
			31	0,95	9,98
Miguel Bruno Jorge Ferreira Serra	755	12,19		10,17	123,98
			1	3,62	44,13
			1	0,80	9,75
			3	2,35	28,65
			5	2,45	29,87
			31	0,95	11,58
Miguel de Jesus Duarte Raposo	736	12,19		8,47	103,25
			19	3,87	47,18
			21	0,70	8,53
			23	1,65	20,11
			24	2,25	27,43

Assinatura do Funcionário

Assinatura do Responsável

CC-3 Mão de Obra

Município de Coimbra

(designação da autarquia local)

Função: 121 Protecção civil e luta contra incêndios

Serviço: 2798 Doença súbita

Mês: Dezembro **Ano:** 2015

Nome do Funcionário	Nº Func.	Custo/Hora	Dia	Nº Horas	Custo Total
Miguel João Ribeiro	2032	10,51		5,84	61,38
			19	1,03	10,83
			20	1,20	12,61
			30	0,95	9,98
			30	1,88	19,76
			31	0,78	8,20
Nelson João Branco Mendes	2145	10,13		6,90	69,90
			1	3,43	34,75
			31	3,47	35,15
Nelson Ricardo de Assunção Lima	2149	10,13		4,14	41,95
			20	1,20	12,16
			21	0,82	8,31
			22	2,12	21,48
Pedro Alexandre Rosado Pinto	2020	10,51		7,54	79,25
			22	4,13	43,41
			24	1,68	17,66
			30	0,95	9,98
			31	0,78	8,20
Pedro Filipe Louro Pimenta dos Santos	2028	10,51		17,10	179,73
			2	4,95	52,02
			3	1,25	13,14
			4	0,98	10,30
			19	1,03	10,83
			20	1,20	12,61
			22	4,13	43,41
			24	1,68	17,66
			30	1,88	19,76
			Renato Alberto dos Santos Ferreira	2019	10,51
6	3,38	35,52			
8	1,12	11,77			
12	1,20	12,61			
Ricardo Jorge Rodrigues Neves	2027	10,51		21,40	224,91
			15	7,38	77,56
			16	1,68	17,66
			17	4,30	45,19
			19	3,87	40,67
			21	0,70	7,36

Assinatura do Funcionário

Assinatura do Responsável

CC-3 Mão de Obra

Município de Coimbra

(designação da autarquia local)

Função: 121 Protecção civil e luta contra incêndios

Serviço: 2798 Doença súbita

Mês: Dezembro **Ano:** 2015

Nome do Funcionário	Nº Func.	Custo/Hora	Dia	Nº Horas	Custo Total
Ricardo Jorge Rodrigues Neves	2027	10,51		21,40	224,91
			31	3,47	36,47
Rui Costa Pereira	743	12,19		4,14	50,47
			20	1,20	14,63
			21	0,82	10,00
			22	2,12	25,84
Sandra Adriana Fernandes Angelo	2043	10,51		1,10	11,56
			16	1,10	11,56
Silvio Alexandre de Sousa Oliveira	740	12,19		7,22	88,02
			12	1,20	14,63
			14	1,30	15,85
			15	1,15	14,02
			16	3,57	43,52
Telmo Alexandre Rodrigues Gonçalves	2044	10,51		11,18	117,51
			11	1,13	11,88
			15	2,10	22,07
			17	3,23	33,95
			17	1,37	14,40
			19	3,35	35,21
Vitor Hugo Simões de Carvalho	2150	10,13		11,45	115,99
			3	6,25	63,31
			4	2,12	21,48
			7	2,25	22,79
			8	0,83	8,41
Total ...					2.574,66

Assinatura do Funcionário

Assinatura do Responsável

CC-3 Mão de Obra

Município de Coimbra

(designação da autarquia local)

Função: 121 Protecção civil e luta contra incêndios

Serviço: 2799 Trauma

Mês: Dezembro **Ano:** 2015

Nome do Funcionário	Nº Func.	Custo/Hora	Dia	Nº Horas	Custo Total
Amandio Cesar Rodrigues Lapa	1462	17,29		0,17	2,94
			14	0,17	2,94
Celso Manuel Primo Eufrazio	2014	10,51		0,72	7,57
			30	0,72	7,57
Cláudio Alexandre Costa Gonçalves	747	12,19		10,51	128,12
			5	0,73	8,90
			9	2,37	28,89
			9	0,92	11,21
			11	0,68	8,29
			15	0,85	10,36
			21	3,72	45,35
			22	0,52	6,34
30	0,72	8,78			
Fernando Nogueira da Silva	1455	14,43		1,15	16,59
			14	1,15	16,59
Filipe Daniel dos Reis Bento dos Santos	2023	10,51		5,95	62,53
			11	1,85	19,44
			23	4,10	43,09
Hugo Alexandre Ribeiro Soares	2034	10,51		1,95	20,49
			17	1,22	12,82
			24	0,73	7,67
Hugo Daniel dos Santos Pessoa Salvador	2021	10,51		1,15	12,09
			14	1,15	12,09
Ilídio Correia Dionísio	720	12,19		6,89	83,99
			1	2,65	32,30
			21	3,72	45,35
			22	0,52	6,34
Jaime Filipe Almeida Correia	2018	10,51		1,95	20,49
			17	1,22	12,82
			24	0,73	7,67
João Pedro Aleixo da Costa	2148	10,13		4,77	48,32
			5	0,73	7,39
			7	0,75	7,60
			9	0,92	9,32
			9	2,37	24,01

Assinatura do Funcionário

Assinatura do Responsável

CC-3 Mão de Obra

Município de Coimbra

(designação da autarquia local)

Função: 121 Protecção civil e luta contra incêndios

Serviço: 2799 Trauma

Mês: Dezembro **Ano:** 2015

Nome do Funcionário	Nº Func.	Custo/Hora	Dia	Nº Horas	Custo Total
Luis Miguel Simões Silva	2013	10,51		3,77	39,62
			9	0,83	8,72
			17	1,52	15,98
			18	1,42	14,92
Marco André Pires Rosa	2033	10,51		6,92	72,72
			7	4,30	45,19
			9	0,77	8,09
	11	1,85	19,44		
Marco António Caetano Ferreira	2045	10,51		1,67	17,55
			30	1,67	17,55
Miguel Bruno Jorge Ferreira Serra	755	12,19		5,90	71,92
			1	2,65	32,30
			7	0,75	9,14
			9	0,83	10,12
	30	1,67	20,36		
Miguel de Jesus Duarte Raposo	736	12,19		4,10	49,98
			23	4,10	49,98
Miguel João Ribeiro	2032	10,51		4,40	46,24
			14	1,15	12,09
			18	1,42	14,92
			30	1,83	19,23
Nelson João Branco Mendes	2145	10,13		1,57	15,90
			31	1,57	15,90
Nelson Ricardo de Assunção Lima	2149	10,13		2,13	21,58
			20	2,13	21,58
Paulo Marcos Palrilha	4182	31,67		0,17	5,38
			14	0,17	5,38
Pedro Alexandre Rosado Pinto	2020	10,51		6,33	66,52
			22	1,18	12,40
			22	2,32	24,38
			24	1,00	10,51
	30	1,83	19,23		
Pedro Filipe Louro Pimenta dos Santos	2028	10,51		6,37	66,95
			10	3,05	32,06
			22	2,32	24,38
	24	1,00	10,51		

Assinatura do Funcionário

Assinatura do Responsável

CC-3 Mão de Obra

Município de Coimbra

(designação da autarquia local)

Função: 121 Protecção civil e luta contra incêndios

Serviço: 2799 Trauma

Mês: Dezembro **Ano:** 2015

Nome do Funcionário	Nº Func.	Custo/Hora	Dia	Nº Horas	Custo Total
Renato Alberto dos Santos Ferreira	2019	10,51		7,51	78,94
			2	1,00	10,51
			10	1,13	11,88
			10	3,05	32,06
			14	1,15	12,09
			22	1,18	12,40
Ricardo Jorge Caetano Cancela	752	12,19		1,15	14,02
			14	1,15	14,02
Ricardo Jorge Rodrigues Neves	2027	10,51		1,57	16,50
			31	1,57	16,50
Rui Costa Pereira	743	12,19		2,13	25,96
			20	2,13	25,96
Silvio Alexandre de Sousa Oliveira	740	12,19		2,13	25,96
			2	1,00	12,19
			10	1,13	13,77
Telmo Alexandre Rodrigues Gonçalves	2044	10,51		3,05	32,06
			11	0,68	7,15
			15	0,85	8,93
			17	1,52	15,98
Vitor Hugo Simões de Carvalho	2150	10,13		5,07	51,36
			7	4,30	43,56
			9	0,77	7,80
Total ...					1.122,29

Assinatura do Funcionário

Assinatura do Responsável

CC-3 Mão de Obra

Município de Coimbra

(designação da autarquia local)

Função: 121 Protecção civil e luta contra incêndios

Serviço: 2801 Trabalho de parto

Mês: Dezembro **Ano:** 2015

Nome do Funcionário	Nº Func.	Custo/Hora	Dia	Nº Horas	Custo Total
João Pedro Aleixo da Costa	2148	10,13		0,78	7,90
			11	0,78	7,90
Miguel Bruno Jorge Ferreira Serra	755	12,19		0,78	9,51
			11	0,78	9,51
Total ...					17,41

Assinatura do Funcionário

Assinatura do Responsável

CC-3 Mão de Obra

Município de Coimbra

(designação da autarquia local)

Função: 121 Protecção civil e luta contra incêndios

Serviço: 2804 Fuga de Gás em conduta

Mês: Dezembro **Ano:** 2015

Nome do Funcionário	Nº Func.	Custo/Hora	Dia	Nº Horas	Custo Total
Carlos Manuel Amado Tomás	273	14,43		1,30	18,76
			21	1,30	18,76
Carlos Manuel Rebelo Carecho	756	12,19		1,30	15,85
			21	1,30	15,85
Jorge Manuel Batista Antunes	2143	10,13		1,95	19,75
			12	1,95	19,75
Manuel Dias Simões Serra	227	12,19		1,30	15,85
			21	1,30	15,85
Rui Costa Pereira	743	12,19		1,95	23,77
			12	1,95	23,77
Total ...					93,98

Assinatura do Funcionário

Assinatura do Responsável

CC-3 Mão de Obra

Município de Coimbra

(designação da autarquia local)

Função: 121 Protecção civil e luta contra incêndios

Serviço: 2805 Fuga de Gás em garrafa

Mês: Dezembro **Ano:** 2015

Nome do Funcionário	Nº Func.	Custo/Hora	Dia	Nº Horas	Custo Total
António José Pereira Rodrigues	2026	10,51		0,63	6,62
			2	0,63	6,62
Armando José Simões de Jesus	238	14,43		0,92	13,28
			24	0,92	13,28
Carlos Alberto da Costa Pereira Simões Ferreira	271	14,43		1,47	21,21
			17	1,47	21,21
Filomeno Manuel Correia Dias	739	12,19		0,63	7,68
			2	0,63	7,68
Licínio Manuel Cunha Reis	2015	10,51		0,92	9,67
			24	0,92	9,67
Manuel Dias Simões Serra	227	12,19		1,47	17,92
			17	1,47	17,92
Nelson Ricardo de Assunção Lima	2149	10,13		0,63	6,38
			2	0,63	6,38
Total ...					82,76

Assinatura do Funcionário

Assinatura do Responsável

CC-3 Mão de Obra

Município de Coimbra

(designação da autarquia local)

Função: 121 Protecção civil e luta contra incêndios

Serviço: 2807 Deslocação em Serviço Geral

Mês: Dezembro **Ano:** 2015

Nome do Funcionário	Nº Func.	Custo/Hora	Dia	Nº Horas	Custo Total
Amandio Cesar Rodrigues Lapa	1462	17,29		13,86	239,64
			10	9,32	161,14
			13	3,27	56,54
			14	1,27	21,96
António José André Folhas	2047	12,69		4,07	51,65
			3	1,65	20,94
			11	2,42	30,71
António Manuel Maleiro de Carvalho	1467	16,24		17,60	285,83
			10	7,65	124,24
			11	4,23	68,70
			15	2,72	44,17
			23	3,00	48,72
Armando Miguel Marques da Silva	1468	17,29		8,40	145,24
			29	7,27	125,70
			31	1,13	19,54
Carlos Alberto Correia Machado	721	12,19		0,72	8,78
			8	0,72	8,78
Carlos Manuel Rebelo Carecho	756	12,19		0,67	8,17
			4	0,67	8,17
Celso Manuel Primo Eufrasio	2014	10,51		4,55	47,83
			17	1,45	15,24
			21	2,58	27,12
			29	0,52	5,47
Cláudio Alexandre Costa Gonçalves	747	12,19		1,30	15,85
			17	1,30	15,85
Dino José Correia Caetano	2046	12,69		0,53	6,73
			25	0,53	6,73
Eugénio Marco Pereira Correia	731	12,19		2,13	25,96
			2	2,13	25,96
Fernando de Oliveira Marques	2625	9,35		75,09	702,10
			2	5,92	55,35
			2	2,97	27,77
			3	8,62	80,60
			3	0,67	6,26
			4	9,33	87,24
			4	6,67	62,36

Assinatura do Funcionário

Assinatura do Responsável

CC-3 Mão de Obra

Município de Coimbra

(designação da autarquia local)

Função: 121 Protecção civil e luta contra incêndios

Serviço: 2807 Deslocação em Serviço Geral

Mês: Dezembro **Ano:** 2015

Nome do Funcionário	Nº Func.	Custo/Hora	Dia	Nº Horas	Custo Total
Fernando de Oliveira Marques	2625	9,35		75,09	702,10
			10	0,58	5,42
			11	1,22	11,41
			14	1,25	11,69
			15	3,65	34,13
			15	4,12	38,52
			17	3,48	32,54
			21	1,10	10,29
			22	1,95	18,23
			22	3,13	29,27
			23	5,00	46,75
			28	1,70	15,90
			29	1,07	10,00
30	3,78	35,34			
30	8,88	83,03			
Fernando Mendes Rodrigues da Cunha	260	14,43		6,69	96,54
			4	1,72	24,82
			16	4,97	71,72
Filipe Daniel dos Reis Bento dos Santos	2023	10,51		0,63	6,62
			3	0,63	6,62
Filomeno Manuel Correia Dias	739	12,19		4,55	55,46
			1	0,12	1,46
			5	4,43	54,00
Heitor Mariano dos Santos	214	13,75		5,13	70,54
			1	5,13	70,54
Hélio António Dias Ferreira	2037	10,51		8,03	84,39
			4	2,63	27,64
			28	4,45	46,77
			28	0,95	9,98
Hugo Daniel dos Santos Pessoa Salvador	2021	10,51		2,13	22,39
			2	2,13	22,39
Ilídio Correia Dionísio	720	12,19		0,87	10,61
			17	0,87	10,61
João Manuel dos Santos Paiva	276	14,43		1,13	16,31
			31	1,13	16,31
Jorge Manuel Batista Antunes	2143	10,13		1,73	17,52
			8	0,88	8,91

Assinatura do Funcionário

Assinatura do Responsável

CC-3 Mão de Obra

Município de Coimbra

(designação da autarquia local)

Função: 121 Protecção civil e luta contra incêndios

Serviço: 2807 Deslocação em Serviço Geral

Mês: Dezembro **Ano:** 2015

Nome do Funcionário	Nº Func.	Custo/Hora	Dia	Nº Horas	Custo Total
Jorge Manuel Batista Antunes	2143	10,13		1,73	17,52
			24	0,85	8,61
José Alberto da Silva Salgado	748	12,19		3,43	41,81
			9	3,43	41,81
José da Silva Rosa	226	12,69		2,87	36,42
			10	2,87	36,42
José Miguel Batista Mendes	2016	10,51		5,13	53,92
			1	5,13	53,92
Licínio Manuel Cunha Reis	2015	10,51		4,14	43,51
			4	2,63	27,64
			8	0,88	9,25
			24	0,63	6,62
Luís Miguel Marques Antunes	727	12,19		0,85	10,36
			8	0,85	10,36
Luis Miguel Simões Silva	2013	10,51		0,40	4,20
			8	0,40	4,20
Marco António Caetano Ferreira	2045	10,51		4,15	43,62
			13	0,90	9,46
			29	2,60	27,33
			29	0,65	6,83
Mário João da Silva Barradas	2022	10,51		3,85	40,46
			9	3,43	36,05
			9	0,42	4,41
Marta Ferreira da Cunha	2042	10,51		9,90	104,05
			7	2,90	30,48
			7	2,30	24,17
			9	0,35	3,68
			9	0,63	6,62
			15	0,67	7,04
			16	0,30	3,15
			18	1,07	11,25
			23	1,68	17,66
			Miguel Bruno Jorge Ferreira Serra	755	12,19
13	0,38	4,63			
29	1,08	13,17			
29	2,60	31,69			

Assinatura do Funcionário

Assinatura do Responsável

CC-3 Mão de Obra

Município de Coimbra

(designação da autarquia local)

Função: 121 Protecção civil e luta contra incêndios

Serviço: 2807 Deslocação em Serviço Geral

Mês: Dezembro **Ano:** 2015

Nome do Funcionário	Nº Func.	Custo/Hora	Dia	Nº Horas	Custo Total
Miguel Bruno Jorge Ferreira Serra	755	12,19		4,71	57,41
			29	0,65	7,92
Miguel João Ribeiro	2032	10,51		12,77	134,21
			2	2,67	28,06
			6	1,05	11,04
			10	2,87	30,16
			14	6,18	64,95
Nelson João Branco Mendes	2145	15,20		3,23	44,79
			19	2,38	36,18
			27	0,85	8,61
Nelson Ricardo de Assunção Lima	2149	10,13		0,50	5,07
			9	0,50	5,07
Nuno Simão Fonseca Alves	2147	10,13		3,53	35,76
			21	2,58	26,14
			29	0,95	9,62
Paulo José Dias Serra	730	12,19		0,68	8,29
			20	0,68	8,29
Paulo Marcos Palilha	4182	31,67		10,97	347,42
			4	6,67	211,24
			7	2,30	72,84
			16	2,00	63,34
Pedro Jorge Dias dos Santos	2017	10,51		2,64	27,75
			3	0,37	3,89
			7	2,27	23,86
Pedro Miguel Rodrigues Carvalho	749	12,19		5,13	62,53
			1	5,13	62,53
Renato Alberto dos Santos Ferreira	2019	10,51		0,85	8,93
			8	0,85	8,93
Ricardo Jorge da Costa Marques	2039	10,51		9,35	98,27
			7	7,80	81,98
			15	0,62	6,52
			31	0,93	9,77
Sandra Adriana Fernandes Angelo	2043	10,51		8,08	84,93
			8	7,58	79,67
			9	0,50	5,26

Assinatura do Funcionário

Assinatura do Responsável

CC-3 Mão de Obra

Município de Coimbra

(designação da autarquia local)

Função: 121 Protecção civil e luta contra incêndios

Serviço: 2807 Deslocação em Serviço Geral

Mês: Dezembro **Ano:** 2015

Nome do Funcionário	Nº Func.	Custo/Hora	Dia	Nº Horas	Custo Total
Silvio Alexandre de Sousa Oliveira	740	12,19		2,49	30,36
			6	1,82	22,19
			26	0,67	8,17
Telmo Alexandre Rodrigues Gonçalves	2044	10,51		14,26	149,88
			1	5,13	53,92
			1	9,13	95,96
Vitor Miguel de Almeida Martins	2146	10,13		12,64	128,04
			14	8,77	88,84
			22	3,87	39,20
Total ...					3.520,15

Assinatura do Funcionário

Assinatura do Responsável

CC-3 Mão de Obra

Município de Coimbra

(designação da autarquia local)

Função: 121 Protecção civil e luta contra incêndios

Serviço: 2808 Deslocação Oficial

Mês: Dezembro **Ano:** 2015

Nome do Funcionário	Nº Func.	Custo/Hora	Dia	Nº Horas	Custo Total
Amandio Cesar Rodrigues Lapa	1462	17,29		4,98	86,10
			6	4,98	86,10
Miguel João Ribeiro	2032	10,51		10,95	115,08
			18	10,95	115,08
Nuno Simão Fonseca Alves	2147	10,13		5,78	58,55
			13	5,78	58,55
Paulo Marcos Palilha	4182	31,67		7,65	242,28
			6	4,98	157,72
			15	2,67	84,56
Ricardo Jorge da Costa Marques	2039	10,51		2,67	28,06
			15	2,67	28,06
Ulisses dos Santos Rosa	1487	16,24		5,78	93,87
			13	5,78	93,87
Total ...					623,94

Assinatura do Funcionário

Assinatura do Responsável

CC-3 Mão de Obra

Município de Coimbra

(designação da autarquia local)

Função: 121 Protecção civil e luta contra incêndios

Serviço: 2809 Deslocação em formação

Mês: Dezembro **Ano:** 2015

Nome do Funcionário	Nº Func.	Custo/Hora	Dia	Nº Horas	Custo Total
Jaime Filipe Almeida Correia	2018	10,51		19,90	209,15
			1	9,40	98,79
			2	9,50	99,85
			3	1,00	10,51
João Luís Machado Ferreira	753	12,19		4,20	51,20
			14	4,20	51,20
Luís Filipe Amaro Caetano	722	12,19		9,65	117,63
			3	9,65	117,63
Marco André Pires Rosa	2033	10,51		9,65	101,42
			3	9,65	101,42
Silvio Alexandre de Sousa Oliveira	740	12,19		4,20	51,20
			14	4,20	51,20
Telmo Alexandre Rodrigues Gonçalves	2044	10,51		1,00	10,51
			3	1,00	10,51
Total ...					541,11

Assinatura do Funcionário

Assinatura do Responsável

CC-3 Mão de Obra

Município de Coimbra

(designação da autarquia local)

Função: 121 Protecção civil e luta contra incêndios

Serviço: 2812 Agressão/Violação

Mês: Dezembro **Ano:** 2015

Nome do Funcionário	Nº Func.	Custo/Hora	Dia	Nº Horas	Custo Total
Cláudio Alexandre Costa Gonçalves	747	12,19		0,18	2,19
			14	0,18	2,19
Hugo Alexandre Ribeiro Soares	2034	10,51		1,33	13,98
			2	1,33	13,98
Jorge Manuel Falcão Carvalho	751	12,19		1,33	16,21
			2	1,33	16,21
Marco António Caetano Ferreira	2045	10,51		0,83	8,72
			31	0,83	8,72
Miguel Bruno Jorge Ferreira Serra	755	12,19		0,83	10,12
			31	0,83	10,12
Telmo Alexandre Rodrigues Gonçalves	2044	10,51		0,18	1,89
			14	0,18	1,89
Total ...					53,11

Assinatura do Funcionário

Assinatura do Responsável

CC-3 Mão de Obra

Município de Coimbra

(designação da autarquia local)

Função: 121 Protecção civil e luta contra incêndios

Serviço: 2815 Pré-posicionamento de meios

Mês: Dezembro **Ano:** 2015

Nome do Funcionário	Nº Func.	Custo/Hora	Dia	Nº Horas	Custo Total
António Agostinho Ferreira Taborda	2025	10,51		1,52	15,98
			8	1,52	15,98
António Luis Brandão Couceiro	2012	10,51		2,58	27,12
			15	2,58	27,12
António Manuel Pereira Oliveira Rosa	723	12,19		1,37	16,70
			19	1,37	16,70
Bruno Lourenço Costa	2038	10,51		1,30	13,66
			17	1,30	13,66
Carlos Manuel Amado Tomás	273	14,43		1,30	18,76
			17	1,30	18,76
Celso Manuel Primo Eufrasio	2014	10,51		1,38	14,50
			9	1,38	14,50
Dino José Correia Caetano	2046	12,69		1,77	22,46
			10	1,77	22,46
Fernando Nogueira da Silva	1455	14,43		1,52	21,93
			8	1,52	21,93
Heitor Mariano dos Santos	214	13,75		3,15	43,32
			9	1,38	18,98
			10	1,77	24,34
Hugo Daniel dos Santos Pessoa Salvador	2021	10,51		4,47	46,98
			2	4,47	46,98
Joana Isabel Figueiredo Antunes Monteiro	2144	10,13		0,77	7,80
			15	0,77	7,80
João Manuel dos Santos Paiva	276	14,43		1,37	19,77
			19	1,37	19,77
José Carlos Ventura dos Santos	264	13,75		4,47	61,46
			2	4,47	61,46
José Miguel Batista Mendes	2016	10,51		3,15	33,10
			9	1,38	14,50
			10	1,77	18,60
Luís Antunes Matias Lacerda	228	14,43		0,77	11,11
			15	0,77	11,11
Luís Filipe Amaro Caetano	722	12,19		1,37	16,70
			19	1,37	16,70

Assinatura do Funcionário

Assinatura do Responsável

CC-3 Mão de Obra

Município de Coimbra

(designação da autarquia local)

Função: 121 Protecção civil e luta contra incêndios

Serviço: 2815 Pré-posicionamento de meios

Mês: Dezembro **Ano:** 2015

Nome do Funcionário	Nº Func.	Custo/Hora	Dia	Nº Horas	Custo Total
Mário João da Silva Barradas	2022	10,51		2,80	29,43
			10	1,77	18,60
			25	1,03	10,83
Martinho Manuel Alves Carvalho	283	14,43	25	1,03	14,86
					14,86
Miguel Bruno Jorge Ferreira Serra	755	12,19	9	1,38	16,82
					16,82
Miguel João Ribeiro	2032	10,51	15	2,58	27,12
					27,12
Nelson João Branco Mendes	2145	10,13	15	0,77	7,80
					7,80
Nuno Simão Fonseca Alves	2147	10,13	25	1,03	10,43
					10,43
Paulo José Dias Serra	730	12,19	17	1,30	15,85
					15,85
Pedro Filipe Louro Pimenta dos Santos	2028	10,51	8	1,52	15,98
					15,98
Renato Alberto dos Santos Ferreira	2019	10,51	2	4,47	46,98
					46,98
Ricardo Jorge Caetano Cancela	752	12,19	15	2,58	31,45
					31,45
Total ...					608,07

Assinatura do Funcionário

Assinatura do Responsável

CC-3 Mão de Obra

Município de Coimbra

(designação da autarquia local)

Função: 121 Protecção civil e luta contra incêndios

Serviço: 2817 Rendição de meios

Mês: Dezembro **Ano:** 2015

Nome do Funcionário	Nº Func.	Custo/Hora	Dia	Nº Horas	Custo Total
Miguel João Ribeiro	2032	10,51		0,73	7,67
			11	0,73	7,67
Renato Alberto dos Santos Ferreira	2019	10,51		0,73	7,67
			11	0,73	7,67
Total ...					15,34

Assinatura do Funcionário

Assinatura do Responsável

CC-3 Mão de Obra

Município de Coimbra

(designação da autarquia local)

Função: 246 Protecção do meio ambiente e conservação da nature

Serviço: 2828 Praça da India

Mês: Dezembro **Ano:** 2015

Nome do Funcionário	Nº Func.	Custo/Hora	Dia	Nº Horas	Custo Total
Alcides Manuel Mena Lopes	83	6,09		12,00	73,08
			21	2,00	12,18
			22	3,00	18,27
			23	7,00	42,63
António Jorge dos Santos Lopes Viegas	313	7,96		12,00	95,52
			21	2,00	15,92
			22	3,00	23,88
			23	7,00	55,72
Total ...					168,60

Assinatura do Funcionário

Assinatura do Responsável

CC-3 Mão de Obra

Município de Coimbra

(designação da autarquia local)

Função: 246 Protecção do meio ambiente e conservação da nature

Serviço: 2829 Urbanização da Quinta da Lomba

Mês: Dezembro **Ano:** 2015

Nome do Funcionário	Nº Func.	Custo/Hora	Dia	Nº Horas	Custo Total
Luis Manuel Julião	1648	7,96		28,00	222,88
			15	7,00	55,72
			17	7,00	55,72
			18	7,00	55,72
			21	7,00	55,72
Total ...					222,88

Assinatura do Funcionário

Assinatura do Responsável

CC-3 Mão de Obra

Município de Coimbra

(designação da autarquia local)

Função: 111 Administração geral
Serviço: 2869 Edif. Estaleiro do DOM

Mês: Dezembro **Ano:** 2015

Nome do Funcionário	Nº Func.	Custo/Hora	Dia	Nº Horas	Custo Total
Américo Campos Santos	2602	5,92		7,00	41,44
			22	7,00	41,44
Carlos Alberto Baptista Domingues Russo	786	9,70		2,30	22,31
			22	2,30	22,31
Cláudio Filipe Duarte Tavares	794	7,62		2,30	17,53
			22	2,30	17,53
Gilberto Simões Martins	855	6,44		7,00	45,08
			30	7,00	45,08
José António dos Santos Carvalho Neves	1167	6,82		3,50	23,87
			18	3,50	23,87
Luis Fernando Ramos Dias	1277	7,10		14,00	99,40
			22	7,00	49,70
			28	7,00	49,70
Valdemar Ferreira Machado	2327	5,92		7,00	41,44
			21	7,00	41,44
Total ...					291,07

Assinatura do Funcionário

Assinatura do Responsável

CC-4 Cálculo do Custo/Hora de Máquinas e Viaturas

Município de Coimbra

Ano: 2015

(designação da autarquia local)

Designação	Amortização/Hora	Pneus/Hora	Combustível/Hora	Manutenção/Hora	Seguros/Hora	Operador/Hora	Custo/Hora
Abre valas autopropulsada (NºFrota 3354)	0,00	0,00	0,00	0,08	0,00	0,00	0,08
Adubador (NºFrota 3655)	0,00	0,00	0,00	0,00	0,00	0,00	0,01
Aparador de bordas (NºFrota 3357)	0,00	0,00	0,00	0,00	0,00	0,00	0,01
Aparador de bordas (NºFrota 3358)	0,00	0,00	0,00	0,00	0,00	0,00	0,01
Aparelho de Soldar (Nº Frota 3434)	0,00	0,00	0,00	0,00	0,00	0,00	0,01
Aspirador de Fohas (NºFrota 3298)	0,00	0,00	0,00	0,00	0,00	0,00	0,01
Aspirador Detritos Urbanos (NºFrota 932)	0,17	0,00	0,00	0,13	0,00	0,00	0,30
Aspirador Detritos Urbanos (NºFrota 933)	0,52	0,00	0,00	0,08	0,00	0,00	0,59
Aspirador PIKTOU(NºFrota 934)	1,05	0,00	0,00	0,03	0,00	0,00	1,07
Aspirador STIHL SE 121E (N.º Frota 3380)	0,00	0,00	0,00	0,82	0,00	0,00	0,82
Astel S/ MAT. Nº Frota 1513	0,00	0,00	0,30	0,04	0,00	0,00	0,33
Atomizador (NºFrota 3344)	0,00	0,00	0,00	0,00	0,00	0,00	0,01
Atomizador (NºFrota 3379)	0,00	0,00	0,00	0,00	0,00	0,00	0,01
Atomizador Eléct. Serena Super 16 (NºFrota 1560)	0,00	0,00	0,00	0,02	0,00	0,00	0,02
Atomizador Eléct. Serena Super 16 (NºFrota 1561)	0,00	0,00	0,00	0,02	0,00	0,00	0,02
Atomizador Eléct. Serena Super 16 (NºFrota 1562)	0,00	0,00	0,00	0,00	0,00	0,00	0,01
Atomizador mecânico (NºFrota 1506)	0,00	0,00	0,00	0,00	0,00	0,00	0,01
Atomizador Triunfo T43 (nº frota 4056)	0,00	0,00	0,00	0,00	0,00	0,00	0,01
Atrelado cilindro pequeno (nº frota 2965)	0,00	0,00	0,00	0,00	0,00	0,00	0,01
Atrelado de cilindro (N.º Frota 2960)	0,00	0,00	0,00	0,00	0,00	0,00	0,01
Atrelado do cilindro (nº frota 2984)	0,00	0,00	0,00	0,00	0,00	0,00	0,01
Audi 00-OQ-30	0,00	0,00	0,00	0,00	0,00	0,00	0,01
Barco (NºFrota 4049)	0,03	0,00	0,00	0,00	0,00	0,00	0,03
Betoneira (NºFrota 2932)	0,00	0,00	0,00	0,00	0,00	0,00	0,01
Betoneira (NºFrota 3065)	0,00	0,00	0,00	0,09	0,00	0,00	0,09

Assinatura do Funcionário

Assinatura do Responsável

CC-4 Cálculo do Custo/Hora de Máquinas e Viaturas

Município de Coimbra

Ano: 2015

(designação da autarquia local)

Designação	Amortização/Hora	Pneus/Hora	Combustível/Hora	Manutenção/Hora	Seguros/Hora	Operador/Hora	Custo/Hora
Betoneira 160 L (NºFrota 2519)	0,00	0,00	0,00	0,00	0,00	0,00	0,01
Betoneira 300 L (NºFrota 2518)	0,00	0,00	0,00	0,00	0,00	0,00	0,01
Betoneira eléctrica (NºFrota 2931)	0,00	0,00	0,00	0,13	0,00	0,00	0,13
Betoneira IRBAL -260 Lt (N: de Frota 2933)	0,00	0,00	0,00	0,02	0,00	0,00	0,02
Broca perfuradora (NºFrota 3247)	0,00	0,00	0,00	0,00	0,00	0,00	0,01
Capinadeira VARELA (NºFrota 3442)	0,08	0,00	0,00	0,10	0,00	0,00	0,18
Case (NºFrota 2503)	0,00	0,00	1,70	0,65	0,00	0,00	2,35
Case (NºFrota 2521)	2,29	0,00	0,35	0,59	0,07	0,00	3,30
Case 20-74-VQ (NºFrota 1344)	0,00	0,00	0,87	1,35	0,04	0,00	2,26
Case 22-70-LF (NºFrota 3228)	0,00	0,00	0,12	0,02	0,04	0,00	0,18
Case 41-33-PO (NºFrota 3150)	0,00	0,00	0,04	0,00	0,04	0,00	0,08
Case CAT 120 G (NºFrota 2345)	0,00	0,00	0,38	0,05	0,00	0,00	0,43
Case S/ MATRIC. (NºFrota 2343)	0,00	0,00	0,00	0,00	0,05	0,00	0,05
Caterpillar FROTA Nº: 2319	0,00	0,00	0,00	0,00	0,00	0,00	0,01
Caterpillar S/ MATR. (NºFrota 2358)	0,00	0,00	3,95	1,58	0,07	0,00	5,60
Ceifeira (NºFrota 3207)	0,00	0,00	0,00	0,00	0,00	0,00	0,01
Central Alcatrão (NºFrota 2954)	0,00	0,00	0,00	0,01	0,00	0,00	0,01
Charrua (NºFrota 3284)	0,00	0,00	0,00	0,00	0,00	0,00	0,01
CHERVOLET MM-98-48	0,00	0,00	0,00	0,00	0,00	0,00	0,01
Cilindro - 2 rolos (NºFrota 2376)	0,00	0,00	0,00	0,18	0,00	0,00	0,18
Cilindro Compactador Vibratório (NºFrota 2356)	0,00	0,00	0,00	0,31	0,00	0,00	0,31
Cilindro HAMM MX-23-21	0,00	0,00	0,00	1,93	0,00	0,00	1,93
Cilindro vibrador (NºFrota 2342)	0,00	0,00	0,37	0,05	0,00	0,00	0,43
Cisterna de alcatrão Nº. Frota 2948	0,00	0,00	0,00	0,00	0,00	0,00	0,01
Cisterna de alcatrão Nº. Frota 2955	0,00	0,00	0,00	0,00	0,00	0,00	0,01

Assinatura do Funcionário

Assinatura do Responsável

CC-4 Cálculo do Custo/Hora de Máquinas e Viaturas

Município de Coimbra

Ano: 2015

(designação da autarquia local)

Designação	Amortização/Hora	Pneus/Hora	Combustível/Hora	Manutenção/Hora	Seguros/Hora	Operador/Hora	Custo/Hora
Citroen 93-HC-06	0,46	0,00	0,00	0,00	0,00	0,00	0,46
Citroen C4 88-GP-19	0,00	0,00	1,15	0,00	0,00	0,00	1,15
Citroen C4 88-GP-20	0,00	0,00	0,46	0,00	0,00	0,00	0,46
Citroen C4 88-GP-21	0,00	0,00	18,38	0,00	0,00	0,00	18,38
Citroen Jumper L2H2 93-HC-06	0,00	0,00	0,24	0,00	0,04	0,00	0,29
Compressor (NºFrota 2324)	0,00	0,00	0,00	0,00	0,00	0,00	0,01
Compressor (NºFrota 4012)	0,00	0,00	1,00	0,00	0,00	0,00	1,00
Compressor (NºFrota 4058)	0,00	0,00	0,00	0,00	0,00	0,00	0,01
Compressor (NºFrota 4059)	0,00	0,00	0,00	0,02	0,00	0,00	0,02
Compressor de ar (N.º Frota 3656)	0,00	0,00	0,00	0,03	0,00	0,00	0,03
Compressor RUBETE 100 MR (N.º Frota 3389)	0,00	0,00	0,00	0,01	0,00	0,00	0,01
Contentor de 12 m3 Nº7 (NºFrota 1527)	0,15	0,00	0,00	0,00	0,00	0,00	0,15
Contentor de 20 m3-Nº8 (NºFrota 1528)	0,17	0,00	0,00	0,00	0,00	0,00	0,17
Contentor metálico n.º 5 - frota n.º 1525	0,17	0,00	0,00	0,00	0,00	0,00	0,17
Contentor metálico c/ 2 eixos (NºFrota 2959)	0,00	0,00	0,00	0,04	0,00	0,00	0,04
Contentor metálico n.º 4 - frota n.º 1524	0,00	0,00	0,00	0,00	0,00	0,00	0,01
Contentor metálico n.º: 3 -FROTA Nº: 1523	0,00	0,00	0,00	0,00	0,00	0,00	0,01
Contentor metálico para sistema polibenn (nº 1521)	0,00	0,00	0,00	0,00	0,00	0,00	0,01
Contentor metálico para sistema polibenn-(nº 1522)	0,00	0,00	0,00	0,00	0,00	0,00	0,01
Contentor N.º 6 - n.º de frota 1526	0,00	0,00	0,00	0,00	0,00	0,00	0,01
Corta Cepos (NºFrota 3226)	0,00	0,00	0,00	0,00	0,00	0,00	0,01
Corta Cepos (NºFrota 3297)	0,00	0,00	0,00	0,00	0,00	0,00	0,01
Corta Cepos LASKI F500 (Nº Frota 3441)	1,09	0,00	0,00	0,00	0,00	0,00	1,09
Corta mato /tritadora - (nº frota 3667)	0,00	0,00	0,00	0,00	0,00	0,00	0,01
Corta relva - frota n.º 3444	0,00	0,00	0,00	0,00	0,00	0,00	0,01

Assinatura do Funcionário

Assinatura do Responsável

CC-4 Cálculo do Custo/Hora de Máquinas e Viaturas

Município de Coimbra

Ano: 2015

(designação da autarquia local)

Designação	Amortização/Hora	Pneus/Hora	Combustível/Hora	Manutenção/Hora	Seguros/Hora	Operador/Hora	Custo/Hora
Corta relva - frota n.º 3445	0,00	0,00	0,00	0,02	0,00	0,00	0,02
Corta relva (3471)	0,19	0,00	0,00	0,00	0,00	0,00	0,19
Corta relva (frota 3476)	0,00	0,00	0,00	0,00	0,00	0,00	0,01
Corta relva (frota 3477)	0,00	0,00	0,00	0,00	0,00	0,00	0,01
Corta relva (frota 3478)	0,00	0,00	0,00	0,00	0,00	0,00	0,01
Corta relva (NºFrota 3254)	0,00	0,00	0,00	0,03	0,00	0,00	0,03
Corta relva (NºFrota 3255)	0,00	0,00	0,00	0,02	0,00	0,00	0,02
Corta relva (NºFrota 3288)	0,00	0,00	0,00	0,02	0,00	0,00	0,02
Corta relva (NºFrota 3289)	0,00	0,00	0,00	0,01	0,00	0,00	0,01
Corta relva (NºFrota 3349)	0,00	0,00	0,00	0,02	0,00	0,00	0,02
Corta relva (NºFrota 3350)	0,00	0,00	0,00	0,01	0,00	0,00	0,01
Corta relva (NºFrota 3351)	0,00	0,00	0,00	0,01	0,00	0,00	0,01
Corta relva (NºFrota 3353)	0,00	0,00	0,00	0,01	0,00	0,00	0,01
Corta Relva Honda (NºFrota 3309)	0,00	0,00	0,00	0,10	0,00	0,00	0,10
Corta Relva HONDA HRH 536 K4 HXE (NºFrota 3398)	0,00	0,00	0,00	0,09	0,00	0,00	0,09
Corta Relva HONDA HRH 536 K4 HXE (NºFrota 3399)	0,00	0,00	0,00	0,08	0,00	0,00	0,08
Corta Relva HONDA HRH 536 K4 HXE (NºFrota 3400)	0,00	0,00	0,00	0,12	0,00	0,00	0,12
Corta Relva HONDA HRH 536 K4 HXE (NºFrota 3401)	0,00	0,00	0,00	0,13	0,00	0,00	0,13
Corta Relva HONDA HRH 536 K4 HXE (NºFrota 3402)	0,00	0,00	0,00	0,06	0,00	0,00	0,06
Corta Relva HONDA HRH 536 K4 HXE (NºFrota 3403)	0,00	0,00	0,00	0,09	0,00	0,00	0,09
Corta Relva Kubota W721 PRO (NºFrota 3414)	0,00	0,00	0,00	0,00	0,00	0,00	0,01
Corta Relva Kubota W721 PRO (NºFrota 3415)	0,00	0,00	0,00	0,00	0,00	0,00	0,01
Corta Relva Kubota W721 PRO (NºFrota 3416)	0,00	0,00	0,00	0,06	0,00	0,00	0,06
Corta Relva Kubota W721 PRO (NºFrota 3417)	0,00	0,00	0,00	0,27	0,00	0,00	0,27
Corta Relva Kubota W721 PRO (NºFrota 3418)	0,00	0,00	0,00	0,03	0,00	0,00	0,03

Assinatura do Funcionário

Assinatura do Responsável

CC-4 Cálculo do Custo/Hora de Máquinas e Viaturas

Município de Coimbra

Ano: 2015

(designação da autarquia local)

Designação	Amortização/Hora	Pneus/Hora	Combustível/Hora	Manutenção/Hora	Seguros/Hora	Operador/Hora	Custo/Hora
Corta Relva Kubota W721 PRO (NºFrota 3419)	0,00	0,00	0,00	0,00	0,00	0,00	0,01
Corta Sebes - Frota n.º 3449	0,00	0,00	0,00	0,00	0,00	0,00	0,01
Corta Sebes - Frota n.º 3450	0,00	0,00	0,00	0,00	0,00	0,00	0,01
Corta Sebes - Frota n.º 3451	0,00	0,00	0,00	0,00	0,00	0,00	0,01
Corta Sebes - Frota n.º 3452	0,00	0,00	0,00	0,00	0,00	0,00	0,01
Corta Sebes (frota 3479)	0,00	0,00	0,00	0,00	0,00	0,00	0,01
Corta Sebes (frota 3480)	0,00	0,00	0,00	0,00	0,00	0,00	0,01
Corta Sebes (NºFrota 1565)	0,00	0,00	0,00	0,10	0,00	0,00	0,10
Corta sebes (NºFrota 3243)	0,00	0,00	0,00	0,00	0,00	0,00	0,01
Corta sebes (NºFrota 3313)	0,00	0,00	0,00	0,02	0,00	0,00	0,02
Corta sebes (NºFrota 3314)	0,00	0,00	0,00	0,05	0,00	0,00	0,05
Corta sebes (NºFrota 3331)	0,00	0,00	0,00	0,14	0,00	0,00	0,14
Corta sebes (NºFrota 3332)	0,00	0,00	0,00	0,09	0,00	0,00	0,09
Corta sebes (NºFrota 3333)	0,00	0,00	0,00	0,00	0,00	0,00	0,01
Corta sebes (NºFrota 3375)	0,00	0,00	0,00	0,00	0,00	0,00	0,01
CORTA SEBES (NºFrota 3424)	0,00	0,00	0,00	0,00	0,00	0,00	0,01
CORTA SEBES (NºFrota 3425)	0,00	0,00	0,00	0,00	0,00	0,00	0,01
Corta Sebes KAWASAKI TH23 HTD 600 (NºFrota 3408)	0,00	0,00	0,00	0,00	0,00	0,00	0,01
Corta Sebes KAWASAKI TH23 HTD 600 (NºFrota 3409)	0,00	0,00	0,00	0,00	0,00	0,00	0,01
Dep. Elevatório de rega (NºFrota 3320)	0,00	0,00	0,00	0,03	0,00	0,00	0,03
Depósito de material sintético 1000 litros com mo	0,00	0,00	0,00	0,00	0,00	0,00	0,01
Desmatador - attila 95 (NºFrota 3323)	0,00	0,00	0,00	0,17	0,00	0,00	0,17
Desmatador (frota 3483)	0,00	0,00	0,00	0,00	0,00	0,00	0,01
Desmatador (frota 3484)	0,00	0,00	0,00	0,00	0,00	0,00	0,01
Desmatador (NºFrota 3215)	0,00	0,00	0,00	0,00	0,00	0,00	0,01

Assinatura do Funcionário

Assinatura do Responsável

CC-4 Cálculo do Custo/Hora de Máquinas e Viaturas

Município de Coimbra

Ano: 2015

(designação da autarquia local)

Designação	Amortização/Hora	Pneus/Hora	Combustível/Hora	Manutenção/Hora	Seguros/Hora	Operador/Hora	Custo/Hora
Desmatador (NºFrota 3274)	0,00	0,00	0,00	0,02	0,00	0,00	0,02
Desmatador (NºFrota 3338)	0,00	0,00	0,00	0,01	0,00	0,00	0,01
Desmatador (NºFrota 3339)	0,00	0,00	0,00	0,20	0,00	0,00	0,20
Desmatador VIKING MB6 RH (NºFrota 3410)	0,00	0,00	0,00	0,16	0,00	0,00	0,16
Desmatador VIKING MB6 RH (NºFrota 3411)	0,00	0,00	0,00	0,00	0,00	0,00	0,01
Distribuidor de adubos/semente (NºFrota 3661)	0,00	0,00	0,00	0,00	0,00	0,00	0,01
Dumper 861 Volvo - MX-02-69	0,00	0,00	0,00	1,69	0,00	0,00	1,69
Dumper Alcatrão (nº frota 2330)	0,00	0,00	0,00	0,00	0,00	0,00	0,01
Dumper de alcatrao (NºFrota 2341)	0,00	0,00	0,00	0,00	0,03	0,00	0,03
Dumper vima Nº. Frota 3088	0,00	0,00	0,00	0,00	0,00	0,00	0,00
Empilhador eléctrico (NºFrota 2393)	0,00	0,00	0,00	0,00	0,00	0,00	0,01
Equip.dragmat p/ nivelamto/espalham(NºFrota 3660)	0,00	0,00	0,00	0,00	0,00	0,00	0,01
Escarificador (NºFrota 3324)	0,00	0,00	0,00	0,10	0,00	0,00	0,10
Escarificador Eliet Honda (nº 3650)	0,00	0,00	0,00	0,00	0,00	0,00	0,01
Escarificador RYAN (NºFrota 3201)	0,08	0,00	0,00	0,00	0,00	0,00	0,08
Espalhador de areia-automotriz (NºFrota 3659)	0,00	0,00	0,00	0,09	0,00	0,00	0,09
Extrator de fumo (Nº Frota 4076)	0,00	0,00	0,00	0,00	0,00	0,00	0,01
Fiat 97-86-JH (NºFrota 4028)	0,00	0,00	0,00	0,45	0,12	0,00	0,57
FIAT DOBLO 03-88-XG (Nº FROTA 0011)	0,03	0,12	0,39	0,06	0,08	0,00	0,68
FIAT DOBLO 03-91-XG (Nº FROTA 0010)	0,03	0,00	0,47	0,42	0,08	0,00	1,00
FORD - Auto Escada MT-13-38	0,00	0,00	0,00	1,38	0,00	0,00	1,38
Ford 00-61-QP (NºFrota 3280)	0,00	0,00	0,73	0,07	0,00	0,00	0,80
Ford 05-73-NA (NºFrota 3129)	0,00	0,00	0,48	0,33	0,00	0,00	0,81
Ford 28-95-LI (NºFrota 3042)	0,00	0,00	0,38	0,03	0,00	0,00	0,41
Ford 55-46-OH (NºFrota 2085)	0,00	0,00	0,25	0,02	0,00	0,00	0,27

Assinatura do Funcionário

Assinatura do Responsável

CC-4 Cálculo do Custo/Hora de Máquinas e Viaturas

Município de Coimbra

Ano: 2015

(designação da autarquia local)

Designação	Amortização/Hora	Pneus/Hora	Combustível/Hora	Manutenção/Hora	Seguros/Hora	Operador/Hora	Custo/Hora
Ford 56-48-UC (NºFrota 3180)	0,00	0,00	1,52	1,50	0,00	0,00	3,02
Ford 82-49-RC (NºFrota 3131)	0,00	0,00	0,63	0,15	0,00	0,00	0,79
Ford 94-02-SB (NºFrota 3203)	0,00	0,00	1,33	0,47	0,16	0,00	1,97
Ford TRANSIT 02-GG-95	0,00	0,00	2,61	0,56	0,00	0,00	3,17
Ford TRANSIT 02-GG-96	0,00	0,00	0,99	0,00	0,00	0,00	0,99
Ford TRANSIT 03-GG-03	0,00	0,13	1,43	0,00	0,00	0,00	1,56
Fresadora a gasolina de avanço manual	0,00	0,00	0,00	0,00	0,00	0,00	0,01
Fresadora Graco Grindlazer 390 (N.º Frota 3158)	0,00	0,00	0,00	0,00	0,00	0,00	0,01
Freza (NºFrota 3286)	0,00	0,00	0,00	0,00	0,00	0,00	0,01
Frezadora (NºFrota 3149)	0,00	0,00	0,18	0,00	0,00	0,00	0,18
Fruehauf L-159168 (NºFrota 2502)	0,00	0,00	0,00	0,27	0,00	0,00	0,27
Gerador - Mitsubshi - Aeródromo(N.º Frota 3156)	0,00	0,00	0,00	0,00	0,00	0,00	0,01
Gerador (N.º frota 4060)	0,00	0,00	0,00	0,00	0,00	0,00	0,01
Gerador (NºFrota 2522)	0,00	0,00	0,00	0,01	0,00	0,00	0,01
Gerador (NºFrota 2523)	0,00	0,00	0,07	0,00	0,00	0,00	0,07
Gerador a Gasolina (NºFrota 1566)	0,00	0,00	0,00	0,00	0,00	0,00	0,01
Gerador BENZA-Motor Subaru 7,0 EX2 (Nº Frota 3157)	0,00	0,00	0,00	0,00	0,00	0,00	0,01
Gerador de corrente N.ºFrota 1563	0,00	0,00	0,00	0,00	0,00	0,00	0,01
Gerador de espuma (nº frota 4075)	0,00	0,00	0,00	0,00	0,00	0,00	0,01
Gerador de espuma (nº frota 4078)	0,00	0,00	0,00	0,00	0,00	0,00	0,01
Gerador trifásico e monofásico (nº frota 4065)	0,00	0,00	0,05	0,00	0,00	0,00	0,05
Grade de discos (N.º Frota 3285)	0,00	0,00	0,00	0,00	0,00	0,00	0,01
Grupo energético para desencarceramento (nº4077)	0,00	0,00	0,00	0,00	0,00	0,00	0,01
Herculano AV-23008 (NºFrota 3229)	0,00	0,00	0,00	0,06	0,00	0,00	0,06
Honda 33-56-VM (NºFrota 0005)	0,00	0,00	0,01	0,18	0,05	0,00	0,23

Assinatura do Funcionário

Assinatura do Responsável

CC-4 Cálculo do Custo/Hora de Máquinas e Viaturas

Município de Coimbra

Ano: 2015

(designação da autarquia local)

Designação	Amortização/Hora	Pneus/Hora	Combustível/Hora	Manutenção/Hora	Seguros/Hora	Operador/Hora	Custo/Hora
Honda 33-66-VM (NºFrota 0004)	0,00	0,00	0,01	0,14	0,00	0,00	0,15
Honda 50-66-ZB (NºFrota 1490)	0,00	0,00	0,00	0,00	0,00	0,00	0,01
INEM Mercedes 97-GN-36	0,00	0,00	1,55	0,00	0,00	0,00	1,55
Isuzu D-Max 2.5 CD 4x4, 15-JD-05	0,00	0,00	1,91	0,00	0,09	0,00	2,00
Isuzu D-Max 2.5 CD 4x4, 17-HE-43	0,00	0,00	0,24	0,00	0,00	0,00	0,24
Iveco 04-67-FB (NºFrota 4014)	0,00	0,00	0,17	0,03	0,00	0,00	0,20
Iveco 37-28-MJ (NºFrota 4032)	0,00	0,00	0,03	0,55	0,00	0,00	0,58
Iveco 69-99-PB (NºFrota 4038)	0,07	0,00	0,59	3,36	0,00	0,00	4,02
Iveco 98-42-QQ (NºFrota 4039)	0,00	0,00	0,29	0,53	0,00	0,00	0,82
IVECO MX-50-66 EPE	0,00	0,00	0,00	0,40	0,00	0,00	0,40
Jcb S/ MAT. (NºFrota 1343)	0,00	0,00	0,55	1,50	0,07	0,00	2,12
Joper L-137370 (NºFrota 3232)	0,00	0,00	0,00	0,45	0,00	0,00	0,45
Land Rover 05-32-LO (NºFrota 4029)	0,00	0,00	0,33	0,05	0,00	0,00	0,38
Land Rover 12-01-NB (NºFrota 4036)	0,00	0,00	0,46	0,17	0,00	0,00	0,63
Land Rover 21-22-ML (NºFrota 4031)	0,00	0,00	0,20	0,50	0,00	0,00	0,71
Land Rover 55-JF-78	0,00	0,00	0,00	0,00	0,00	0,00	0,01
Land Rover 55-JF-79	0,00	0,00	0,00	0,00	0,00	0,00	0,01
Land Rover 55-JF-80	0,00	0,00	0,00	0,00	0,00	0,00	0,01
Land Rover 72-70-FN	0,00	0,00	0,00	0,00	0,00	0,00	0,01
Land Rover 89-72-IP (NºFrota 4023)	0,00	0,00	0,43	0,23	0,00	0,00	0,66
Land Rover Defender 130 CD 55-JF-78	0,00	0,00	2,37	2,25	0,36	0,00	4,99
Land Rover Defender 130/CD 55-JF-80	0,00	0,00	0,00	0,30	0,34	0,00	0,64
Land Rover Defender 55-JF-79	0,00	0,00	0,82	0,00	0,45	0,00	1,26
Landini 25-11-RU (NºFrota 2396)	0,00	0,00	0,31	0,18	0,04	0,00	0,53
Landini 68-28-NN (NºFrota 2380)	0,00	0,00	2,01	1,09	0,00	0,00	3,10

Assinatura do Funcionário

Assinatura do Responsável

CC-4 Cálculo do Custo/Hora de Máquinas e Viaturas

Município de Coimbra

Ano: 2015

(designação da autarquia local)

Designação	Amortização/Hora	Pneus/Hora	Combustível/Hora	Manutenção/Hora	Seguros/Hora	Operador/Hora	Custo/Hora
Lavador de pressão (N.º Frota 3281)	0,00	0,00	0,00	0,00	0,00	0,00	0,01
Man 05-54-UL (NºFrota 4019)	0,00	0,00	0,48	0,11	0,00	0,00	0,59
Man 06-NV-12 (nº frota 4081)	2,32	0,00	0,74	0,00	0,00	0,00	3,06
Man 70-42-SD (NºFrota 4011)	10,87	0,00	0,08	4,67	0,17	0,00	15,80
Man 79-69-VQ (NºFrota 4064)	5,24	0,00	1,66	2,25	0,00	0,00	9,15
Man 87-24-TL (NºFrota 825)	0,00	0,00	5,02	0,36	0,39	0,00	5,77
MAN SL200F-OT-75-79 (Nº3432)	0,03	0,00	0,04	0,37	0,00	0,00	0,43
Máq. cortar tapete (NºFrota 2974)	0,00	0,00	0,00	0,06	0,00	0,00	0,06
Máq. Lavar de Pressão (NºFrota 2991)	0,00	0,00	0,00	0,27	0,00	0,00	0,27
Máq. p/ pintura de sinalização Hor(NºFrota 3154)	0,00	0,00	0,00	0,13	0,00	0,00	0,13
Máquina de cortar relva (NºFrota 3099)	0,00	0,00	0,00	0,91	0,00	0,00	0,91
Máquina de cortar relva (NºFrota 3310)	0,00	0,00	0,00	0,10	0,00	0,00	0,10
Máquina de cortar relva (NºFrota 3311)	0,00	0,00	0,00	0,03	0,00	0,00	0,03
Máquina de cortar relva (NºFrota 3312)	0,00	0,00	0,00	0,03	0,00	0,00	0,03
Máquina de cortar relva (NºFrota 3367)	0,00	0,00	0,00	0,06	0,00	0,00	0,06
Máquina de cortar relva (NºFrota 3368)	0,00	0,00	0,00	0,00	0,00	0,00	0,01
Máquina de cortar relva (NºFrota 3369)	0,00	0,00	0,00	0,00	0,00	0,00	0,01
Máquina de cortar relva (NºFrota 3370)	0,00	0,00	0,00	0,06	0,00	0,00	0,06
Máquina de cortar relva (NºFrota 3371)	0,00	0,00	0,00	0,14	0,00	0,00	0,14
Máquina de cortar relva (NºFrota 3372)	0,00	0,00	0,00	0,06	0,00	0,00	0,06
Máquina de cortar relva c/ banco mastif (nº 3665)	0,00	0,00	0,00	0,00	0,00	0,00	0,01
Máquina de cortar relva honda (NºFrota 3653)	0,00	0,00	0,00	1,41	0,00	0,00	1,41
Máquina de lavagem de viaturas (nº 2990)	0,00	0,00	0,00	0,00	0,00	0,00	0,01
Máquina de Lavar peças (N.º Frota 3396)	0,00	0,00	0,00	0,00	0,00	0,00	0,01
Máquina de rastos (NºFrota S0101)	0,00	0,00	0,12	0,04	0,00	0,00	0,16

Assinatura do Funcionário

Assinatura do Responsável

CC-4 Cálculo do Custo/Hora de Máquinas e Viaturas

Município de Coimbra

Ano: 2015

(designação da autarquia local)

Designação	Amortização/Hora	Pneus/Hora	Combustível/Hora	Manutenção/Hora	Seguros/Hora	Operador/Hora	Custo/Hora
Máquina de sulfatar HIPÓLITO (N.º Frota 3343)	0,00	0,00	0,00	0,00	0,00	0,00	0,01
Máquina de sulfatar HIPÓLITO (NºFrota 3345)	0,00	0,00	0,00	0,00	0,00	0,00	0,01
Máquina de sulfatar HIPÓLITO (NºFrota 3346)	0,00	0,00	0,00	0,00	0,00	0,00	0,01
Máquina de sulfatar HIPÓLITO (NºFrota 3347)	0,00	0,00	0,00	0,00	0,05	0,00	0,05
Máquina Manual Corte Blocos (NºFrota 2524)	0,02	0,00	0,00	0,00	0,00	0,00	0,02
Máquina para marcação de relvados (NºFrota 3657)	0,00	0,00	0,00	0,00	0,00	0,00	0,01
Máquina Universal	0,00	0,00	0,00	0,43	0,00	0,00	0,43
Marcador campo prince(NºFrota 3662)	0,00	0,00	0,00	0,00	0,00	0,00	0,01
Martelo demolidor (NºFrota 2517)	0,00	0,00	0,00	0,01	0,00	0,00	0,01
Martelo Pneumático (NºFrota 2509)	0,00	0,00	0,00	0,00	0,00	0,00	0,01
Mega 96-AH-05 (NºFrota 1460)	2,93	0,00	0,00	0,01	0,14	0,00	3,07
Mercedes 17-25-CF (NºFrota 1149)	0,00	0,00	9,96	2,98	0,27	0,00	13,21
Mercedes 17-26-CF(Nº Frota 151)	0,00	0,00	10,35	3,51	0,27	0,00	14,13
Mercedes 40-15-JO (NºFrota 4027)	0,00	0,00	1,34	0,60	0,00	0,00	1,94
Mercedes 46-05-ND (NºFrota 4035)	0,00	0,00	1,36	0,35	0,00	0,00	1,71
Mercedes 46-20-ND (NºFrota 3093)	0,00	0,00	0,55	0,80	0,00	0,00	1,36
Mercedes 60-67-JR (NºFrota 1050)	6,16	0,00	6,36	4,24	0,00	0,00	16,76
Mercedes 60-71-NJ (NºFrota 4030)	0,00	0,00	0,22	0,10	0,17	0,00	0,49
Mercedes 63-30-JI (NºFrota 4026)	0,00	0,00	1,19	0,17	0,00	0,00	1,36
Mercedes 99-24-BG (NºFrota 3080)	1,03	0,00	0,00	0,01	0,31	0,00	1,35
Mercedes BENZ 313 CDI 01-08-RB	0,60	0,00	0,29	0,63	0,13	0,00	1,65
Mercedes NA-11-34 (NºFrota 824)	0,00	0,00	0,33	0,04	0,00	0,00	0,36
Mercedes UZ-34-60 (NºFrota 4017)	0,00	0,00	0,10	0,13	0,00	0,00	0,24
Mercedes VU-28-50 (NºFrota 4015)	0,00	0,00	0,90	1,41	0,00	0,00	2,31
Mercedes XF-72-39 (NºFrota 252)	0,00	0,00	3,78	0,69	0,27	0,00	4,73

Assinatura do Funcionário

Assinatura do Responsável

CC-4 Cálculo do Custo/Hora de Máquinas e Viaturas

Município de Coimbra

Ano: 2015

(designação da autarquia local)

Designação	Amortização/Hora	Pneus/Hora	Combustível/Hora	Manutenção/Hora	Seguros/Hora	Operador/Hora	Custo/Hora
Mercedes XI-33-20 (NºFrota 253)	0,00	0,00	2,01	0,66	0,00	0,00	2,67
Misturadora de Gasolina (N.º Frota 3397)	0,08	0,00	0,00	0,00	0,00	0,00	0,08
Mitsubishi 58-30-LG	0,00	0,00	0,00	0,00	0,00	0,00	0,01
Mitsubishi 85-13-MV (Nº Frota 3206)	0,07	0,00	0,00	0,00	0,00	0,00	0,07
MITSUBISHI L200 64-57-OQ (Nº FROTA 0007)	0,31	0,00	1,01	1,12	0,10	0,00	2,54
Mitsubishi L200.00-HR-94	0,00	0,00	0,77	0,07	0,09	0,00	0,94
Mitsubshi L200 4 WD 21-JE-23 (NºFrota 4502)	2,33	0,00	0,27	0,01	0,00	0,00	2,61
Mm Trailer AV-31551 (NºFrota 4062)	0,00	0,00	0,00	0,01	0,00	0,00	0,01
Moro S/ MAT. (NºFrota 950)	3,34	0,00	0,94	4,39	0,30	0,00	8,96
Moto quatro (Tractocarro) (NºFrota 4600)	0,00	0,00	0,02	0,45	0,00	0,00	0,47
Moto quatro (Tractocarro) (NºFrota 4601)	0,00	0,00	0,00	0,12	0,00	0,00	0,12
Motobomba (N.º Frota 4074)	0,00	0,00	0,00	0,08	0,00	0,00	0,08
Moto-bomba (NºFrota 3359)	0,00	0,00	0,00	0,02	0,00	0,00	0,02
Moto-bomba (NºFrota 3395)	0,00	0,00	0,00	0,01	0,00	0,00	0,01
Moto-bomba (NºFrota 4010)	0,00	0,00	0,17	0,35	0,00	0,00	0,52
Moto-bomba (NºFrota 4033)	0,00	0,00	0,02	0,00	0,00	0,00	0,02
Moto-bomba (NºFrota 4043)	0,00	0,00	0,01	0,00	0,00	0,00	0,01
Moto-bomba (NºFrota 4044)	0,00	0,00	0,00	0,00	0,00	0,00	0,01
Moto-bomba (NºFrota 4046)	0,00	0,00	0,00	0,02	0,00	0,00	0,02
Moto-bomba (NºFrota 4047)	0,00	0,03	0,00	0,00	0,00	0,00	0,03
Moto-bomba (NºFrota 4048)	0,00	0,00	0,00	0,05	0,00	0,00	0,05
Moto-bomba (NºFrota 4071)	0,00	0,00	0,00	0,00	0,00	0,00	0,01
Moto-Bomba Honda (NºFrota 4079)	0,26	0,00	0,00	0,00	0,00	0,00	0,26
Motobomba HONDA WX10 (Nº Frota 3433)	0,03	0,00	0,00	0,00	0,00	0,00	0,03
Motoceifeira (NºFrota 3145)	0,00	0,00	0,00	0,00	0,00	0,00	0,01

Assinatura do Funcionário

Assinatura do Responsável

CC-4 Cálculo do Custo/Hora de Máquinas e Viaturas

Município de Coimbra

Ano: 2015

(designação da autarquia local)

Designação	Amortização/Hora	Pneus/Hora	Combustível/Hora	Manutenção/Hora	Seguros/Hora	Operador/Hora	Custo/Hora
Motocultivador (NºFrota 3213)	0,00	0,00	0,00	0,10	0,00	0,00	0,10
Motocultivador c/ reboque e volante (NºFrota 3263)	0,00	0,00	0,00	0,00	0,02	0,00	0,02
Motocultivador c/ reboque e volante (NºFrota 3264)	0,00	0,00	0,00	0,00	0,02	0,00	0,02
Motocultivadora (NºFrota 3308)	0,00	0,00	0,00	0,00	0,00	0,00	0,01
Motoenxada (NºFrota 3307)	0,00	0,00	0,00	0,00	0,00	0,00	0,01
Motogadanheira (NºFrota 3219)	0,00	0,00	0,00	0,04	0,00	0,00	0,04
Motogadanheira (NºFrota 3326)	0,00	0,00	0,00	0,09	0,00	0,00	0,09
Motogadanheira (NºFrota 3327)	0,00	0,00	0,00	0,02	0,00	0,00	0,02
Motopulverizador - frota n.º 3446	0,00	0,00	0,00	0,05	0,00	0,00	0,05
Motopulverizador (NºFrota 1504)	0,00	0,00	0,00	0,02	0,00	0,00	0,02
Motopulverizador (NºFrota 3382)	0,00	0,00	0,00	0,03	0,00	0,00	0,03
Motor fora de borda HONDA 20 Cv(N.º Frota 4041)	0,00	0,00	0,00	0,00	0,00	0,00	0,01
Motor fora de borda HONDA 40 Cv(N.º Frota 4042)	0,00	0,00	0,00	0,06	0,00	0,00	0,06
Motor fora de borda SUZUKI - 15 Cv (N.ºFrota 4040)	0,00	0,00	0,00	0,02	0,00	0,00	0,02
Motor rega (NºFrota 3202)	0,00	0,00	0,00	0,00	0,00	0,00	0,01
Motoroçadora (NºFrota 3328)	0,00	0,00	0,00	0,00	0,00	0,00	0,01
Motoroçadora (NºFrota 3329)	0,00	0,00	0,00	0,00	0,00	0,00	0,01
Motoroçadora (NºFrota 3330)	0,00	0,00	0,00	0,00	0,00	0,00	0,01
Motoserra (frota 3472)	0,00	0,00	0,00	0,00	0,00	0,00	0,01
Motoserra (frota 3473)	0,00	0,00	0,00	0,00	0,00	0,00	0,01
Motoserra (frota 3474)	0,00	0,00	0,00	0,00	0,00	0,00	0,01
Motoserra (frota 3475)	0,00	0,00	0,00	0,00	0,00	0,00	0,01
Motoserra (NºFrota 2511)	0,00	0,00	0,00	0,00	0,00	0,00	0,01
Motoserra (NºFrota 2971)	0,00	0,00	0,00	0,00	0,00	0,00	0,01
Motoserra (NºFrota 3260)	0,00	0,00	0,00	0,06	0,00	0,00	0,06

Assinatura do Funcionário

Assinatura do Responsável

CC-4 Cálculo do Custo/Hora de Máquinas e Viaturas

Município de Coimbra

Ano: 2015

(designação da autarquia local)

Designação	Amortização/Hora	Pneus/Hora	Combustível/Hora	Manutenção/Hora	Seguros/Hora	Operador/Hora	Custo/Hora
Motoserra (NºFrota 3261)	0,00	0,00	0,00	0,03	0,00	0,00	0,03
Motoserra (NºFrota 3316)	0,00	0,00	0,00	0,01	0,00	0,00	0,01
Motoserra (NºFrota 3342)	0,00	0,00	0,00	0,04	0,00	0,00	0,04
Motoserra (NºFrota 3360)	0,00	0,00	0,00	0,07	0,00	0,00	0,07
Motoserra (NºFrota 3361)	0,00	0,00	0,00	0,09	0,00	0,00	0,09
Motoserra (NºFrota 3362)	0,00	0,00	0,00	0,06	0,00	0,00	0,06
Motoserra (NºFrota 3363)	0,00	0,00	0,00	0,09	0,00	0,00	0,09
Motoserra (NºFrota 3373)	0,00	0,00	0,00	0,03	0,00	0,00	0,03
Motoserra (NºFrota 3374)	0,00	0,00	0,00	0,05	0,00	0,00	0,05
MOTOSERRA (NºFrota 3420)	0,02	0,00	0,00	0,07	0,00	0,00	0,09
MOTOSERRA (NºFrota 3421)	0,02	0,00	0,00	0,00	0,00	0,00	0,02
MOTOSERRA (NºFrota 3423)	0,07	0,00	0,00	0,03	0,00	0,00	0,10
Motoserra (NºFrota 4050)	0,00	0,00	0,00	0,50	0,00	0,00	0,50
Motoserra (NºFrota 4051)	0,00	0,00	0,00	0,00	0,00	0,00	0,01
Motoserra (NºFrota 4052)	0,00	0,00	0,00	0,00	0,00	0,00	0,01
Motoserra (NºFrota 4053)	0,00	0,00	0,00	0,00	0,00	0,00	0,01
Motoserra (NºFrota 4054)	0,00	0,00	0,04	0,00	0,00	0,00	0,04
Motoserra (NºFrota 4055)	0,00	0,00	0,00	0,00	0,00	0,00	0,01
Motoserra (NºFrota 4066)	0,00	0,00	0,00	0,03	0,00	0,00	0,03
Motoserra (NºFrota 4067)	0,00	0,00	0,00	0,00	0,00	0,00	0,01
Motoserra (NºFrota 4068)	0,00	0,00	0,00	0,00	0,00	0,00	0,01
Motoserra de poda - Frota n.º 3447	0,00	0,00	0,00	0,03	0,00	0,00	0,03
Motoserra de poda - Frota n.º 3448	0,00	0,00	0,00	0,01	0,00	0,00	0,01
Motoserra MS200T(NºFrota 4711)	0,04	0,00	0,00	0,01	0,00	0,00	0,05
Motoserra MS211 (Nº Frota 4712)	0,03	0,00	0,00	0,01	0,00	0,00	0,04

Assinatura do Funcionário

Assinatura do Responsável

CC-4 Cálculo do Custo/Hora de Máquinas e Viaturas

Município de Coimbra

Ano: 2015

(designação da autarquia local)

Designação	Amortização/Hora	Pneus/Hora	Combustível/Hora	Manutenção/Hora	Seguros/Hora	Operador/Hora	Custo/Hora
Motoserra MS260 (Nº Frota 4713)	0,06	0,00	0,00	0,02	0,00	0,00	0,08
Motoserra MS260 (Nº Frota 4714)	0,06	0,00	0,00	0,09	0,00	0,00	0,15
Motoserra STIHL 200T(NºFrota 3317)	0,00	0,00	0,00	0,00	0,00	0,00	0,01
Motoserra STIHL MS 210 (NºFrota 4709)	0,00	0,00	0,00	0,01	0,00	0,00	0,01
Motoserra STIHL MS 250/H 350 (NºFrota 1558)	0,03	0,00	0,00	0,00	0,00	0,00	0,03
Motoserra STIHL MS 250/H 350 (NºFrota 1559)	0,03	0,00	0,00	0,00	0,00	0,00	0,03
Motoserra STIHL MS 341 (NºFrota 4703)	0,00	0,00	0,00	0,02	0,00	0,00	0,02
Motoserra STIHL MS 341 (NºFrota 4704)	0,00	0,00	0,00	0,03	0,00	0,00	0,03
Motoserra STIHL MS 341 (NºFrota 4705)	0,00	0,00	0,00	0,41	0,00	0,00	0,41
Motoserra - Frota n.º 3455	0,00	0,00	0,00	0,01	0,00	0,00	0,01
Motoserra - Frota n.º 3456	0,00	0,00	0,00	0,01	0,00	0,00	0,01
Mtd -Trator corta relva (nº frota 3257)	0,00	0,00	0,00	0,00	0,00	0,00	0,01
New Holland (Miniescavadora N.º Frota 1345)	1,88	0,00	0,00	1,82	0,00	0,00	3,70
Nissan 05-53-SA (NºFrota 3123)	0,00	0,00	1,14	0,34	0,00	0,00	1,48
Nissan 06-31-QT (NºFrota 2195)	0,00	0,00	1,55	0,43	0,00	0,00	1,98
Nissan 09-69-CD (NºFrota 4005)	0,00	0,00	0,00	0,00	1,09	0,00	1,09
Nissan 12-11-VE (NºFrota 0001)	0,00	0,00	1,07	0,94	0,12	0,00	2,13
Nissan 14-17-OB (NºFrota 2182)	0,00	0,00	0,75	0,12	0,00	0,00	0,87
Nissan 14-54-OG (NºFrota 3105)	0,00	0,00	0,43	0,19	0,17	0,00	0,79
Nissan 26-26-PF (NºFrota 2191)	0,00	0,00	0,88	0,18	0,00	0,00	1,05
Nissan 28-03-VH (NºFrota 2513)	0,00	0,00	0,55	0,09	0,14	0,00	0,78
Nissan 28-05-VH (NºFrota 0002)	0,00	0,00	0,84	0,22	0,14	0,00	1,20
Nissan 31-62-UO (NºFrota 3030)	0,00	0,00	0,97	0,18	0,00	0,00	1,15
Nissan 39-22-ON (NºFrota 1252)	0,00	0,00	2,16	0,48	0,00	0,00	2,65
Nissan 44-33-SA (NºFrota 1257)	0,00	0,00	3,30	0,77	0,15	0,00	4,22

Assinatura do Funcionário

Assinatura do Responsável

CC-4 Cálculo do Custo/Hora de Máquinas e Viaturas

Município de Coimbra

Ano: 2015

(designação da autarquia local)

Designação	Amortização/Hora	Pneus/Hora	Combustível/Hora	Manutenção/Hora	Seguros/Hora	Operador/Hora	Custo/Hora
Nissan 45-34-QR (NºFrota 3283)	0,00	0,00	0,63	0,04	0,00	0,00	0,67
Nissan 46-70-TM (NºFrota 2506)	0,00	0,00	1,35	0,26	0,00	0,00	1,61
Nissan 46-74-MJ (NºFrota 3181)	0,00	0,00	0,86	0,49	0,00	0,00	1,34
Nissan 46-92-MJ (NºFrota 3128)	0,00	0,00	0,44	0,03	0,00	0,00	0,47
Nissan 52-30-PM (NºFrota 2192)	0,00	0,00	1,17	0,53	0,14	0,00	1,84
Nissan 55-90-SH (NºFrota 3204)	0,00	0,00	0,87	0,42	0,00	0,00	1,29
Nissan 56-23-IO (NºFrota 3221)	0,00	0,00	0,99	0,20	0,00	0,00	1,19
Nissan 56-24-IO (NºFrota 2170)	0,00	0,00	0,95	0,14	0,00	0,00	1,09
Nissan 56-AD-45 (NºFrota 4500)	2,12	0,00	0,60	1,60	0,00	0,00	4,32
Nissan 58-73-MQ (NºFrota 2512)	0,00	0,00	1,49	0,18	0,15	0,00	1,82
Nissan 60-AG-35 (NºFrota 4501)	1,47	0,00	0,71	0,53	0,20	0,00	2,92
Nissan 61-96-OD (NºFrota 2183)	0,00	0,00	1,07	0,74	0,00	0,00	1,81
Nissan 67-06-OE (NºFrota 3250)	0,00	0,00	0,82	0,11	0,15	0,00	1,09
Nissan 67-47-IL (NºFrota 1250)	0,00	0,00	1,53	0,20	0,15	0,00	1,88
Nissan 68-26-IL (NºFrota 4022)	0,00	0,00	1,40	0,41	0,12	0,00	1,94
Nissan 70-44-TH (NºFrota 3153)	0,00	0,00	0,56	0,27	0,14	0,00	0,97
Nissan 70-86-VS (NºFrota 2514)	0,00	0,00	0,75	0,44	0,00	0,00	1,18
Nissan 73-32-OR (NºFrota 2187)	0,00	0,00	1,14	0,20	0,00	0,00	1,34
Nissan 80-52-VJ (NºFrota 0003)	0,00	0,00	1,30	0,26	0,11	0,00	1,67
Nissan 81-90-TA (NºFrota 2504)	0,00	0,00	1,10	0,32	0,00	0,00	1,43
Nissan 81-91-TA (NºFrota 2505)	0,00	0,00	0,39	0,16	0,00	0,00	0,54
Nissan 86-54-NN (NºFrota 2179)	0,00	0,00	1,07	0,20	0,15	0,00	1,42
Nissan 89-37-SA (NºFrota 2198)	0,00	0,00	1,55	0,36	0,00	0,00	1,90
Nissan 89-93-IL (NºFrota 2168)	0,00	0,00	0,21	0,03	0,00	0,00	0,24
Nissan 89-95-IL (NºFrota 2169)	0,00	0,00	0,22	0,30	0,18	0,00	0,69

Assinatura do Funcionário

Assinatura do Responsável

CC-4 Cálculo do Custo/Hora de Máquinas e Viaturas

Município de Coimbra

Ano: 2015

(designação da autarquia local)

Designação	Amortização/Hora	Pneus/Hora	Combustível/Hora	Manutenção/Hora	Seguros/Hora	Operador/Hora	Custo/Hora
Nissan 97-06-RN (NºFrota 3067)	0,00	0,00	0,05	1,10	0,00	0,00	1,15
Nissan 98-38-PI (NºFrota 3130)	0,00	0,00	1,77	0,31	0,00	0,00	2,09
Nissan Cabstar 86-HE-32	0,00	0,00	2,49	0,21	0,01	0,00	2,71
Nissan Pick-Up NP300 17-HE-46	0,00	0,00	0,11	2,35	0,00	0,00	2,46
Nissan Pick-Up NP300 17-HE-47	0,00	0,00	1,29	0,30	0,00	0,00	1,59
Nissan Pick-Up NP300 30-HE-69	0,00	0,00	0,75	0,00	0,01	0,00	0,76
Nissan Pick-Up NP300 30-HE-70	0,00	0,00	0,99	0,00	0,01	0,00	1,01
Nissan SG-20-95 (NºFrota 3062)	0,00	0,00	1,08	0,85	0,00	0,00	1,94
Nissan SG-94-56 (NºFrota 2140)	0,00	0,00	0,99	0,10	0,15	0,00	1,24
PERFURADOR (NºFrota 3422)	0,00	0,00	0,00	0,01	0,00	0,00	0,01
Perfurador VERTI-DRAIN-Modelo 7007 (nº 3103)	0,00	0,00	0,00	0,15	0,00	0,00	0,15
Peugeot 01-40-RR (NºFrota 1256)	0,00	0,00	0,90	0,64	0,12	0,00	1,66
Peugeot 15-27-MG (NºFrota 1251)	0,00	0,00	0,50	0,16	0,00	0,00	0,67
Peugeot 308 1.6 HDi, 15-ML-59	0,00	0,00	0,44	0,00	0,00	0,00	0,44
Peugeot 308 1.6 HDi, 15-ML-62	0,00	0,00	0,20	0,00	0,00	0,00	0,20
Peugeot 308 1.6 HDi, 21-ML-09	0,00	0,00	0,75	0,00	0,00	0,00	0,75
Peugeot 45-28-LM (NºFrota 1259)	0,00	0,00	1,09	0,37	0,11	0,00	1,58
Peugeot 46-08-QU (NºFrota 1255)	0,00	0,00	0,70	1,40	0,00	0,00	2,10
Peugeot 50-60-SI (NºFrota 3132)	0,00	0,00	0,65	0,67	0,12	0,00	1,44
Peugeot 508 - 61-LZ-05	0,00	0,00	0,67	0,10	0,51	0,00	1,28
Peugeot 508 - 61-LZ-16	0,00	0,00	0,49	0,01	0,51	0,00	1,01
Peugeot 508 - 61-LZ-15	0,00	0,00	0,69	0,01	0,51	0,00	1,21
PEUGEOT 508 61-LZ-06	0,00	0,00	1,14	0,19	0,51	0,00	1,83
PEUGEOT 508 61-LZ-17	0,00	0,00	0,83	0,01	0,51	0,00	1,35
Peugeot 58-75-OF (NºFrota 3066)	0,00	0,00	0,94	0,17	0,12	0,00	1,23

Assinatura do Funcionário

Assinatura do Responsável

CC-4 Cálculo do Custo/Hora de Máquinas e Viaturas

Município de Coimbra

Ano: 2015

(designação da autarquia local)

Designação	Amortização/Hora	Pneus/Hora	Combustível/Hora	Manutenção/Hora	Seguros/Hora	Operador/Hora	Custo/Hora
Peugeot 58-96-UH (NºFrota 3097)	0,00	0,00	0,34	0,09	0,00	0,00	0,43
Peugeot 61-LZ-05	0,00	0,00	0,00	0,00	0,00	0,00	0,01
Peugeot 61-LZ-06	0,00	0,00	0,00	0,00	0,00	0,00	0,01
Peugeot 61-LZ-15	0,00	0,00	0,00	0,00	0,00	0,00	0,01
Peugeot 61-LZ-16	0,00	0,00	0,00	0,00	0,00	0,00	0,01
Peugeot 61-LZ-17	0,00	0,00	0,00	0,00	0,00	0,00	0,01
Peugeot 82-50-SC (NºFrota 3068)	0,00	0,00	0,63	0,87	0,12	0,00	1,62
Peugeot 97-80-LN (NºFrota 3104)	0,00	0,00	0,00	0,00	1,09	0,00	1,09
Peugeot Boxer 2.2 HDi, 14-QH-09	0,00	0,00	0,00	0,00	0,00	0,00	0,01
Peugeot Boxer 2.2 HDi, 63-QN-39	0,00	0,00	0,00	0,00	0,00	0,00	0,01
Peugeot Boxer 2.2 HDi, 75-QG-10	0,00	0,00	0,00	0,00	0,00	0,00	0,01
Peugeot Boxer 2.2 HDi, 75-QG-18	0,00	0,00	0,00	0,00	0,00	0,00	0,01
Peugeot Expert 2.0 Hdi, 67-QE-27	0,00	0,00	1,28	0,00	0,00	0,00	1,28
Peugeot Expert 2.0 HDi, 67-QE-27	0,00	0,00	0,00	0,00	0,00	0,00	0,01
Peugeot SL-04-19	0,00	0,00	0,00	0,00	0,00	0,00	0,01
Piaggio 38-44-UD (NºFrota 1448)	0,00	0,00	0,41	0,74	0,00	0,00	1,14
Piaggio 45-69-SQ (NºFrota 3305)	0,00	0,00	0,33	0,97	0,09	0,00	1,38
Piaggio 45-70-SQ (NºFrota 3306)	0,00	0,00	0,73	0,63	0,00	0,00	1,36
Piaggio 46-09-LZ (NºFrota 1446)	0,00	0,00	0,00	0,00	1,09	0,00	1,09
Piaggio 90-OF-99 (frota 1440)	0,00	0,00	0,00	0,00	0,00	0,00	0,01
PIKTOU MP 1998 PH AE (N.º Frota 931)	0,00	0,00	0,00	0,08	0,00	0,00	0,08
Placa Vibradora (NºFrota 2510)	0,00	0,00	0,00	0,00	0,00	0,00	0,01
Placa Vibradora (NºFrota 2515)	0,00	0,00	0,00	0,00	0,00	0,00	0,01
Placa Vibradora (NºFrota 2516)	0,00	0,00	0,00	0,01	0,00	0,00	0,01
Placa Vibradora (NºFrota 2978)	0,00	0,00	0,00	0,00	0,00	0,00	0,01

Assinatura do Funcionário

Assinatura do Responsável

CC-4 Cálculo do Custo/Hora de Máquinas e Viaturas

Município de Coimbra

Ano: 2015

(designação da autarquia local)

Designação	Amortização/Hora	Pneus/Hora	Combustível/Hora	Manutenção/Hora	Seguros/Hora	Operador/Hora	Custo/Hora
Podadora mecânica (nº frota4706)	0,00	0,00	0,00	0,02	0,00	0,00	0,02
Pulverizador (N.º Frota 3666)	0,00	0,00	0,00	0,01	0,00	0,00	0,01
Pulverizador manual (nº frota 3462)	0,00	0,00	0,00	0,00	0,00	0,00	0,01
Pulverizador manual (nº frota 3463)	0,00	0,00	0,00	0,00	0,00	0,00	0,01
Pulverizador manual (nº frota 3464)	0,00	0,00	0,00	0,00	0,00	0,00	0,01
Pulverizador manual (nº frota 3466)	0,00	0,00	0,00	0,00	0,00	0,00	0,01
Pulverizador manual (nº frota3465)	0,00	0,00	0,00	0,00	0,00	0,00	0,01
Pulverizador manual (nºfrota 3461)	0,00	0,00	0,00	0,00	0,00	0,00	0,01
Pulverizador manual STIHL SG 20 (N.º Frota 1567)	0,00	0,00	0,00	0,00	0,00	0,00	0,01
RAVO 540 CD (N.º FROTA 954),	0,00	0,00	0,00	0,00	0,00	0,00	0,01
Ravo S/ MAT. (NºFrota 951)	3,32	0,00	0,00	0,03	0,00	0,00	3,35
Ravo S/ MAT. (NºFrota 952)	4,55	0,00	0,00	0,00	0,00	0,00	4,55
Rebarbadora	0,00	0,00	0,00	0,00	0,00	0,00	0,01
Reboque basculante 1 eixo (nº 3664)	0,00	0,00	0,00	0,00	0,00	0,00	0,01
Reboque basculante(NºFrota 3658)	0,01	0,00	0,00	0,00	0,00	0,00	0,01
Reboque industrial metalico para transporte de cil	0,00	0,09	0,00	0,08	0,00	0,00	0,17
Reboque nº 3 (Barco de fibra) nº frota 4063	0,00	0,00	0,00	0,00	0,00	0,00	0,01
Reboque p/ Moto Bombas- L-185889 (N.º Frota 4072)	0,11	0,00	0,00	0,00	0,00	0,00	0,11
Recortador de cantos (NºFrota 3294)	0,00	0,00	0,00	0,00	0,00	0,00	0,01
Rectroescavadora CASE 590 (NºFrota 2388)	1,59	0,00	1,96	2,08	0,00	0,00	5,63
Renault 26-GN-68 (nº frota1260)	1,33	0,00	0,00	0,00	0,06	0,00	1,40
Renault 51-52-SR (NºFrota 3095)	0,00	0,00	0,96	0,17	0,22	0,00	1,35
Renault 62-OB-85 (nº frota 4082)	5,11	0,00	0,77	0,00	0,00	0,00	5,88
RENAULT 84-IT-22	0,00	0,00	1,28	0,05	0,00	0,00	1,34
Renault 97-22-ML (NºFrota 3244)	0,00	0,00	2,20	0,43	0,00	0,00	2,64

Assinatura do Funcionário

Assinatura do Responsável

CC-4 Cálculo do Custo/Hora de Máquinas e Viaturas

Município de Coimbra

Ano: 2015

(designação da autarquia local)

Designação	Amortização/Hora	Pneus/Hora	Combustível/Hora	Manutenção/Hora	Seguros/Hora	Operador/Hora	Custo/Hora
Renault Clio 1.5 dCi, 38-QG-19	0,00	0,00	0,00	0,00	0,00	0,00	0,01
Renault Clio 1.5 dCi, 38-QG-23	0,00	0,00	0,00	0,00	0,00	0,00	0,01
Renault JR-36-13 (NºFrota 4021)	0,00	0,00	0,37	0,05	0,00	0,00	0,42
Renault Master JI-15-18 (NºFrota 1235)	0,00	0,00	0,00	0,00	1,09	0,00	1,09
RENAULT MEGANE 99-HE-39	0,00	0,00	1,26	0,10	0,00	0,00	1,36
RENAULT MEGANE 99-HE-40	0,00	0,00	1,18	0,00	0,00	0,00	1,18
Renault PE-11-05 (NºFrota 2225)	0,00	0,00	0,07	0,00	0,00	0,00	0,07
Renault Trafic 1.6 dCi, 38-QG-28	0,00	0,00	0,00	0,00	0,00	0,00	0,01
RENAULT TRAFIC 20-HA-13	0,00	0,00	1,06	0,00	0,00	0,00	1,06
Renault TRAFIC 26-GN-67	0,00	0,00	1,64	0,34	0,01	0,00	1,99
Renault TRAFIC 26-GN-68	0,00	0,00	1,17	0,05	0,01	0,00	1,24
Renault trafic 72-74-BZ (NºFrota 4003)	0,00	0,00	0,12	0,08	1,09	0,00	1,30
RENAULT TRAFIC 97-HG-11	0,00	0,00	1,48	0,07	0,00	0,00	1,54
Retroescavadora articulada (NºFrota 3315)	2,21	0,00	0,04	1,90	0,07	0,00	4,22
ROBY SUBARU EF025 (Nº FROTA 3443)	0,02	0,00	0,00	0,01	0,00	0,00	0,03
Roçador (3468)	0,05	0,00	0,00	0,00	0,00	0,00	0,05
Roçador (3469)	0,05	0,00	0,00	0,00	0,00	0,00	0,05
Roçador (3470)	0,05	0,00	0,00	0,00	0,00	0,00	0,05
Roçador (NºFrota 1514)	0,00	0,00	0,00	0,07	0,00	0,00	0,07
Roçador (NºFrota 1515)	0,00	0,00	0,00	0,16	0,00	0,00	0,16
Roçador (NºFrota 1516)	0,00	0,00	0,00	0,06	0,00	0,00	0,06
Roçador (NºFrota 1517)	0,00	0,00	0,00	0,02	0,00	0,00	0,02
Roçador (NºFrota 1518)	0,00	0,00	0,00	0,00	0,00	0,00	0,01
Roçador (NºFrota 1519)	0,00	0,00	0,00	0,00	0,00	0,00	0,01
Roçadora - Frota n.º 3457	0,00	0,00	0,00	0,02	0,00	0,00	0,02

Assinatura do Funcionário

Assinatura do Responsável

CC-4 Cálculo do Custo/Hora de Máquinas e Viaturas

Município de Coimbra

Ano: 2015

(designação da autarquia local)

Designação	Amortização/Hora	Pneus/Hora	Combustível/Hora	Manutenção/Hora	Seguros/Hora	Operador/Hora	Custo/Hora
Roçadora - Frota n.º 3458	0,00	0,00	0,00	0,02	0,00	0,00	0,02
Roçadora - Frota n.º 3459	0,00	0,00	0,00	0,02	0,00	0,00	0,02
Roçadora - Frota n.º 3460	0,00	0,00	0,00	0,01	0,00	0,00	0,01
Roçadora (nº frota 4707)	0,00	0,00	0,00	0,08	0,00	0,00	0,08
Roçadora (nº frota4708)	0,00	0,00	0,00	0,08	0,00	0,00	0,08
Roçadora (NºFrota 1509)	0,07	0,00	0,00	0,00	0,00	0,00	0,07
Roçadora (NºFrota 1510)	0,00	0,00	0,01	0,00	0,00	0,00	0,01
Roçadora (NºFrota 1511)	0,00	0,00	0,00	0,11	0,00	0,00	0,11
Roçadora (NºFrota 1512)	0,00	0,00	0,00	0,12	0,00	0,00	0,12
Roçadora (NºFrota 3209)	0,00	0,00	0,00	0,04	0,00	0,00	0,04
Roçadora (NºFrota 3212)	0,00	0,00	0,02	0,05	0,00	0,00	0,07
Roçadora (NºFrota 3252)	0,00	0,00	0,00	0,00	0,00	0,00	0,01
Roçadora (NºFrota 3253)	0,00	0,00	0,00	0,03	0,00	0,00	0,03
Roçadora (NºFrota 3273)	0,00	0,00	0,00	0,04	0,00	0,00	0,04
Roçadora (NºFrota 3291)	0,00	0,00	0,00	0,05	0,00	0,00	0,05
Roçadora (NºFrota 3293)	0,00	0,00	0,00	0,15	0,00	0,00	0,15
Roçadora (NºFrota 3301)	0,00	0,00	0,00	0,01	0,00	0,00	0,01
Roçadora (NºFrota 3334)	0,00	0,00	0,00	0,15	0,00	0,00	0,15
Roçadora (NºFrota 3335)	0,00	0,00	0,00	0,09	0,00	0,00	0,09
Roçadora (NºFrota 3336)	0,00	0,00	0,00	0,02	0,00	0,00	0,02
Roçadora (NºFrota 3337)	0,00	0,00	0,00	0,03	0,00	0,00	0,03
Roçadora (NºFrota 3383)	0,00	0,00	0,00	0,03	0,00	0,00	0,03
Roçadora (NºFrota 3384)	0,00	0,00	0,00	0,09	0,00	0,00	0,09
Roçadora (NºFrota 3385)	0,00	0,00	0,00	0,05	0,00	0,00	0,05
Roçadora (NºFrota 3386)	0,00	0,00	0,00	0,05	0,00	0,00	0,05

Assinatura do Funcionário

Assinatura do Responsável

CC-4 Cálculo do Custo/Hora de Máquinas e Viaturas

Município de Coimbra

Ano: 2015

(designação da autarquia local)

Designação	Amortização/Hora	Pneus/Hora	Combustível/Hora	Manutenção/Hora	Seguros/Hora	Operador/Hora	Custo/Hora
Roçadora (NºFrota 3388)	0,00	0,00	0,00	0,05	0,00	0,00	0,05
Roçadora (NºFrota 3654)	0,00	0,00	0,00	0,01	0,00	0,00	0,01
Roçadora FS 350 (NºFROTA 3426)	0,00	0,00	0,00	0,09	0,00	0,00	0,09
Roçadora FS 350 (NºFROTA 3427)	0,00	0,00	0,00	0,06	0,00	0,00	0,06
Roçadora FS 350 (NºFROTA 3428)	0,00	0,00	0,00	0,04	0,00	0,00	0,04
Roçadora FS 350 (NºFROTA 3429)	0,00	0,00	0,00	0,11	0,00	0,00	0,11
Roçadora FS 350 (NºFROTA 3430)	0,00	0,00	0,00	0,11	0,00	0,00	0,11
Roçadora FS 350 (NºFROTA 3431)	0,00	0,00	0,00	0,08	0,00	0,00	0,08
Roçadora FS 550 (Nº Frota 4715)	0,10	0,00	0,00	0,06	0,00	0,00	0,16
Roçadora FS 550 (Nº Frota 4716)	0,10	0,00	0,00	0,06	0,00	0,00	0,16
Roçadora FS 550 (Nº Frota 4717)	0,10	0,00	0,00	0,15	0,00	0,00	0,24
Roçadora FS 550 (Nº Frota 4718)	0,10	0,00	0,00	0,11	0,00	0,00	0,21
ROÇADORA HUSQVARNA 250 RX (N.º Frota 3100)	0,00	0,00	0,00	0,07	0,00	0,00	0,07
Roçadora STIHL FS 350 (NºFrota 3404)	0,00	0,00	0,00	0,07	0,00	0,00	0,07
Roçadora STIHL FS 350 (NºFrota 3405)	0,00	0,00	0,00	0,10	0,00	0,00	0,10
Roçadora STIHL FS 350 (NºFrota 3406)	0,00	0,00	0,00	0,22	0,00	0,00	0,22
Roçadora STIHL FS 350 (NºFrota 3407)	0,00	0,00	0,00	0,04	0,00	0,00	0,04
Roçadora STIHL FS 450 (NºFrota 1555)	0,00	0,00	0,00	0,15	0,00	0,00	0,15
Roçadora STIHL FS 450 (NºFrota 1556)	0,00	0,00	0,00	0,04	0,00	0,00	0,04
Roçadora STIHL FS 450 (NºFrota 1557)	0,00	0,00	0,00	0,08	0,00	0,00	0,08
Roçadora STIHL FS 480 (NºFrota 4700)	0,06	0,00	0,00	0,08	0,00	0,00	0,13
Roçadora STIHL FS 480 (NºFrota 4701)	0,06	0,00	0,00	0,27	0,00	0,00	0,33
Roçadora STIHL FS 480 (NºFrota 4702)	0,06	0,00	0,00	0,08	0,00	0,00	0,14
Rsa QD-73-34 (NºFrota 4061)	0,00	0,00	0,00	0,00	0,10	0,00	0,10
Segway (Nº Frota 0008)	0,41	0,00	0,00	0,00	0,00	0,00	0,41

Assinatura do Funcionário

Assinatura do Responsável

CC-4 Cálculo do Custo/Hora de Máquinas e Viaturas

Município de Coimbra

Ano: 2015

(designação da autarquia local)

Designação	Amortização/Hora	Pneus/Hora	Combustível/Hora	Manutenção/Hora	Seguros/Hora	Operador/Hora	Custo/Hora
Segway (Nº Frota 0009)	0,41	0,00	0,00	0,00	0,00	0,00	0,41
Semeador a ar lider EVOLUTION III (NºFrota 3364)	0,04	0,00	0,00	0,00	0,00	0,00	0,04
Semi reboque Arb L-158058 (NºFrota 2501)	0,00	0,00	0,00	0,71	0,01	0,00	0,73
Smart 74-NS-19	0,00	0,00	0,00	1,05	0,00	0,00	1,05
Smart 74-NS-21	0,00	0,00	0,00	0,00	0,00	0,00	0,01
Smart FORTWO Eléctrico, 68-OQ-76	0,00	0,00	0,00	0,00	0,00	0,00	0,01
Smart FORTWO Eléctrico, 68-OQ-77	0,00	0,00	0,00	0,00	0,00	0,00	0,01
Smart FORTWO Eléctrico, 98-LL-82	0,00	0,00	0,00	0,01	0,45	0,00	0,46
Smart FORTWO Eléctrico, 98-LL-83	0,00	0,00	0,00	0,00	0,45	0,00	0,45
Soprador - Frota n.º 3453	0,00	0,00	0,00	0,00	0,00	0,00	0,01
Soprador - Frota n.º 3454	0,00	0,00	0,00	0,00	0,00	0,00	0,01
Soprador (NºFrota 1550)	0,00	0,00	0,00	0,01	0,00	0,00	0,01
Soprador (NºFrota 1551)	0,00	0,00	0,00	0,00	0,00	0,00	0,01
Soprador (NºFrota 1552)	0,00	0,00	0,00	0,02	0,00	0,00	0,02
Soprador (NºFrota 3258)	0,00	0,00	0,00	0,01	0,00	0,00	0,01
Soprador (NºFrota 3259)	0,00	0,00	0,00	0,00	0,00	0,00	0,01
Soprador (NºFrota 3299)	0,00	0,00	0,00	0,00	0,00	0,00	0,01
Soprador (NºFrota 3355)	0,00	0,00	0,00	0,04	0,00	0,00	0,04
Soprador (NºFrota 3356)	0,00	0,00	0,00	0,00	0,00	0,00	0,01
Soprador (NºFrota 3377)	0,00	0,00	0,00	0,01	0,00	0,00	0,01
Soprador (NºFrota 3378)	0,00	0,00	0,00	0,00	0,00	0,00	0,01
Soprador (NºFrota 3390)	0,00	0,00	0,00	0,00	0,00	0,00	0,01
Soprador (NºFrota 3391)	0,00	0,00	0,00	0,00	0,00	0,00	0,01
Soprador (NºFrota 3392)	0,00	0,00	0,00	0,01	0,00	0,00	0,01
Soprador (NºFrota 3393)	0,00	0,00	0,00	0,00	0,00	0,00	0,01

Assinatura do Funcionário

Assinatura do Responsável

CC-4 Cálculo do Custo/Hora de Máquinas e Viaturas

Município de Coimbra

Ano: 2015

(designação da autarquia local)

Designação	Amortização/Hora	Pneus/Hora	Combustível/Hora	Manutenção/Hora	Seguros/Hora	Operador/Hora	Custo/Hora
Soprador (NºFrota 3394)	0,00	0,00	0,00	0,00	0,00	0,00	0,01
Soprador Oleo-Mac BV126 Ergo(NºFrota 3155)	0,00	0,00	0,00	0,00	0,00	0,00	0,01
Soprador STIHL BR 550 (NºFrota 1553)	0,00	0,00	0,00	0,03	0,00	0,00	0,03
Soprador STIHL BR 550 (NºFrota 1554)	0,00	0,00	0,00	0,02	0,00	0,00	0,02
Soprador STIHL BR600(NºFrota 3435)	0,04	0,00	0,00	0,00	0,00	0,00	0,04
Soprador STIHL BR600(NºFrota 3436)	0,04	0,00	0,00	0,00	0,00	0,00	0,04
Soprador STIHL BR600(NºFrota 3437)	0,04	0,00	0,00	0,00	0,00	0,00	0,04
Soprador STIHL BR600(NºFrota 3438)	0,05	0,00	0,00	0,00	0,00	0,00	0,05
Soprador STIHL BR600(NºFrota 3439)	0,04	0,00	0,00	0,00	0,00	0,00	0,04
Soprador STIHL BR600(NºFrota 3440)	0,04	0,00	0,00	0,00	0,00	0,00	0,04
Tatra 79-AQ-96 (NºFrota 4069)	0,00	0,00	1,85	0,14	0,00	0,00	1,99
Timberwolf AV-39481 (NºFrota 3365)	0,00	0,00	0,00	0,19	0,03	0,00	0,22
Torno Mecânico (Nº Frota 1564)	0,00	0,00	0,00	0,49	0,00	0,00	0,49
Tosquiadora	0,00	0,00	0,00	0,04	0,00	0,00	0,04
Toyota 18-24-UE (NºFrota 1258)	0,00	0,00	2,37	0,77	0,00	0,00	3,14
Toyota 36-12-QH (NºFrota 3152)	0,00	0,00	1,15	0,25	0,29	0,00	1,69
Toyota 43-GI-84 (nº frota 4503)	0,00	0,00	0,00	0,00	0,00	0,00	0,01
Toyota 50-75-NH (NºFrota 3249)	0,00	0,00	1,39	0,14	0,00	0,00	1,52
Toyota 50-92-NF (NºFrota 2177)	0,00	0,00	1,68	0,10	0,00	0,00	1,79
Toyota 52-19-QQ (NºFrota 1254)	0,00	0,00	1,95	0,39	0,00	0,00	2,34
Toyota 52-45-NP (NºFrota 2181)	0,00	0,00	1,50	0,97	0,00	0,00	2,47
Toyota 59-86-QQ (NºFrota 3282)	0,00	0,00	0,89	0,20	0,00	0,00	1,09
Toyota 63-69-SI (NºFrota 3205)	0,00	0,00	1,23	1,06	0,00	0,00	2,29
Toyota 72-58-QS (NºFrota 3287)	0,00	0,00	1,30	0,09	0,00	0,00	1,39
Toyota 77-48-MS (NºFrota 2175)	0,00	0,00	1,69	0,37	0,00	0,00	2,06

Assinatura do Funcionário

Assinatura do Responsável

CC-4 Cálculo do Custo/Hora de Máquinas e Viaturas

Município de Coimbra

Ano: 2015

(designação da autarquia local)

Designação	Amortização/Hora	Pneus/Hora	Combustível/Hora	Manutenção/Hora	Seguros/Hora	Operador/Hora	Custo/Hora
Toyota 78-78-LM (NºFrota 2173)	0,00	0,00	0,43	0,18	0,28	0,00	0,89
Toyota 94-52-RU (NºFrota 4004)	0,00	0,00	0,80	0,20	0,16	0,00	1,16
Toyota 99-69-OH (NºFrota 2186)	0,00	0,00	1,36	0,45	0,00	0,00	1,81
TOYOTA DYNA 13-18-GZ (Nº FROTA 0006)	0,05	0,00	0,18	0,22	0,14	0,00	0,58
Toyota DYNA 18-HM-44	0,00	0,00	2,22	0,03	0,00	0,00	2,25
Toyota DYNA 74-HN-36	0,00	0,00	3,41	0,00	0,00	0,00	3,41
Toyota HILUX S 43-GI-84	0,00	0,00	0,99	0,00	0,01	0,00	1,00
Tractor corta relva (NºFrota 3200)	0,00	0,00	0,00	0,02	0,00	0,00	0,02
Tractor corta relva (NºFrota 3340)	0,00	0,00	0,00	0,08	0,00	0,00	0,08
Tractor corta relva (NºFrota 3341)	0,00	0,00	0,00	0,07	0,00	0,00	0,07
Tractor corta relva (NºFrota 3663)	0,00	0,00	0,00	0,07	0,00	0,00	0,07
Tractor corta relva Mtd (NºFrota 3266)	0,00	0,00	0,00	0,14	0,00	0,00	0,14
Tractor corta relva Vikings (NºFrota 3240)	0,00	0,00	0,00	0,11	0,00	0,00	0,11
Tractor corta relva(NºFrota 3651)	0,00	0,00	0,00	0,07	0,00	0,00	0,07
Tractor corta-relva (nº 3098)	0,00	0,00	0,00	0,86	0,00	0,00	0,86
Tractor VIKING MT 6127 ZL (NºFrota 3412)	0,27	0,00	0,00	0,21	0,00	0,00	0,48
Tractor VIKING MT 6127 ZL (NºFrota 3413)	0,27	0,00	0,00	0,31	0,00	0,00	0,58
Trator corta relva - frota n.º 3467	0,00	0,00	0,00	0,10	0,00	0,00	0,10
Trator corta relva (frota 3481)	0,00	0,00	0,00	0,00	0,00	0,00	0,01
Trator corta relva (frota 3482)	0,00	0,00	0,00	0,00	0,00	0,00	0,01
Triturador BEARCAT (N.º Frota 4710)	0,00	0,00	0,00	0,00	0,02	0,00	0,02
Trituradora de ramos (NºFrota 3262)	0,00	0,00	0,00	0,00	0,00	0,00	0,01
VanHoll 508 85-BH-10 (Nº Frota 1236)	0,06	0,00	0,00	0,00	0,00	0,00	0,06
Vara de Poda (NºFrota 3318)	0,00	0,00	0,00	0,00	0,00	0,00	0,01
Vara de Poda (NºFrota 3319)	0,00	0,00	0,00	0,00	0,00	0,00	0,01

Assinatura do Funcionário

Assinatura do Responsável

CC-4 Cálculo do Custo/Hora de Máquinas e Viaturas

Município de Coimbra

Ano: 2015

(designação da autarquia local)

Designação	Amortização/Hora	Pneus/Hora	Combustível/Hora	Manutenção/Hora	Seguros/Hora	Operador/Hora	Custo/Hora
Varredora (n.º frota 0953)	0,00	0,00	0,00	0,00	0,00	0,00	0,01
Varredora/aspiradora N.º Frota 930	0,00	0,00	0,00	0,00	0,00	0,00	0,01
Veic.Elect.97-JS-06 (NºFrota 1461)	0,85	0,07	0,00	0,43	0,03	0,00	1,39
Ventilador Honda (N.º Frota 4057)	0,00	0,00	0,00	0,00	0,00	0,00	0,01
Vikings (NºFrota 3223)	0,00	0,00	0,00	0,06	0,00	0,00	0,06
Volkswagen 41-93-RV (NºFrota 3122)	0,00	0,00	1,10	0,21	0,00	0,00	1,31
Volkswagen 68-85-SG	0,00	0,00	0,00	0,00	0,00	0,00	0,01
Volkswagen Passat, 68-85-SG	0,00	0,00	0,00	0,00	0,00	0,00	0,01
Volvo (NºFrota 2315)	0,00	0,00	0,00	0,22	0,05	0,00	0,27
VOLVO 95-HI-78 (NºFrota 1051)	5,61	0,00	11,71	4,67	0,00	0,00	22,00
Volvo 15-68-QI (NºFrota 1152)	0,00	0,00	9,21	6,19	0,49	0,00	15,89
Volvo 18-54-OQ (NºFrota 1150)	4,52	0,00	6,66	2,57	0,00	0,00	13,75
Volvo 21-31-TZ (NºFrota 2507)	0,00	0,00	4,54	0,86	0,00	0,00	5,39
Volvo 22-90-QD (NºFrota 2294)	0,00	0,00	2,60	0,94	0,00	0,00	3,55
Volvo 44-42-RU (NºFrota 2297)	0,00	0,00	4,15	0,59	0,00	0,00	4,74
Volvo 44-43-RU (NºFrota 1153)	4,30	0,00	7,79	2,64	0,00	0,00	14,73
Volvo 52-BT-04 (NºFrota 1154)	3,48	0,00	12,15	7,96	0,24	0,00	23,83
Volvo 69-09-LS (NºFrota 3008)	0,00	0,00	0,00	0,70	0,00	0,00	0,70
Volvo 83-73-SG (NºFrota 2299)	0,00	0,00	5,39	1,58	0,00	0,00	6,97
Volvo 84-EQ-86 (NºFrota 1146)	3,92	0,00	5,32	4,51	0,00	0,00	13,75
Volvo 92-93-PT (NºFrota 1151)	0,00	0,00	8,65	3,83	0,32	0,00	12,79
Volvo BF-02-82 (NºFrota 823)	0,00	0,00	0,25	0,04	0,00	0,00	0,29
VOLVO FES 22-HP-34	0,00	0,00	10,87	1,78	0,00	0,00	12,65
VOLVO FES 22-HP-35	0,00	0,00	12,29	1,35	0,00	0,00	13,64
VOLVO FES 22-HP-36	0,00	0,00	12,60	0,31	0,00	0,00	12,91

Assinatura do Funcionário

Assinatura do Responsável

CC-4 Cálculo do Custo/Hora de Máquinas e Viaturas

Município de Coimbra

Ano: 2015

(designação da autarquia local)

Designação	Amortização/Hora	Pneus/Hora	Combustível/Hora	Manutenção/Hora	Seguros/Hora	Operador/Hora	Custo/Hora
Volvo NS-20-89 (NºFrota 2218)	0,00	0,00	1,02	0,26	0,49	0,00	1,77
Volvo NS-36-56 (NºFrota 1131)	0,00	0,00	0,65	0,05	0,55	0,00	1,26
Volvo OA-96-53 (NºFrota 1046)	0,95	0,00	1,25	0,47	0,00	0,00	2,67
Volvo OM-25-64 (NºFrota 2220)	0,00	0,00	0,62	0,03	0,00	0,00	0,65
Volvo OQ-58-69 (NºFrota 2253)	0,00	0,00	1,92	4,37	0,09	0,00	6,38
Volvo OQ-77-09	0,00	0,00	0,00	0,00	0,00	0,00	0,01
Volvo OT-25-15 (NºFrota 4020)	0,00	0,00	0,42	0,12	0,00	0,00	0,54
Volvo PQ-59-45 (NºFrota 150)	0,00	0,00	6,83	2,28	0,00	0,00	9,11
Volvo QN-65-23 (NºFrota 1145)	0,36	0,00	7,23	2,46	0,00	0,00	10,04
Volvo QN-65-26 (NºFrota 1144)	0,00	0,00	2,62	1,02	1,02	0,00	4,66
Volvo QS-16-85 (NºFrota 1148)	0,00	0,00	5,15	0,65	0,00	0,00	5,79
Volvo TR-89-15 (NºFrota 118)	0,00	0,00	1,56	0,33	0,50	0,00	2,40
Zarco D1296FF	0,00	0,00	0,00	0,00	0,00	0,00	0,01

Assinatura do Funcionário

Assinatura do Responsável

CC-5 Máquinas e Viaturas

Município de Coimbra

(designação da autarquia local)

Função: 331 Transportes rodoviários

Bem: 0032 Requalificação Espaço Mg Dta Ponte Açude

Mês: Dezembro **Ano:** 2015

Designação	Código	Custo/Hora	Dia	Nº Horas	Custo Total
Nissan 55-90-SH (NºFrota 3204)	42061	1,29		4,00	5,16
			11	4,00	5,16
Nissan 67-06-OE (NºFrota 3250)	42257	1,09		7,00	7,63
			10	7,00	7,63
Toyota 63-69-SI (NºFrota 3205)	42253	2,29		7,00	16,03
			10	7,00	16,03
Total ...					28,82

Assinatura do Funcionário

Assinatura do Responsável

CC-5 Máquinas e Viaturas

Município de Coimbra

(designação da autarquia local)

Função: 331 Transportes rodoviários
Bem: 0033 "Ciclovía do Choupal até à Portela"

Mês: Dezembro **Ano:** 2015

Designação	Código	Custo/Hora	Dia	Nº Horas	Custo Total
Mercedes 46-20-ND (NºFrota 3093)	18496	1,36		3,50	4,76
			3	3,50	4,76
Total ...					4,76

Assinatura do Funcionário

Assinatura do Responsável

CC-5 Máquinas e Viaturas

Município de Coimbra

(designação da autarquia local)

Função: 331 Transportes rodoviários

Bem: 0034 Ação-Da Alta à Baixa pelo Botânico

Mês: Dezembro **Ano:** 2015

Designação	Código	Custo/Hora	Dia	Nº Horas	Custo Total
Toyota 78-78-LM (NºFrota 2173)	42731	0,89		3,30	2,94
			31	3,30	2,94
Total ...					2,94

Assinatura do Funcionário

Assinatura do Responsável

CC-5 Máquinas e Viaturas

Município de Coimbra

(designação da autarquia local)

Função: 245 Resíduos sólidos
Serviço: 0024 Recolha de Monos

Mês: Dezembro **Ano:** 2015

Designação	Código	Custo/Hora	Dia	Nº Horas	Custo Total
Nissan 67-47-IL (NºFrota 1250)	20386	1,88		7,00	13,16
			7	7,00	13,16
Volvo OA-96-53 (NºFrota 1046)	20368	2,67		42,00	112,14
			1	7,00	18,69
			2	7,00	18,69
			15	7,00	18,69
			16	7,00	18,69
			29	7,00	18,69
		30	7,00	18,69	
Volvo TR-89-15 (NºFrota 118)	20312	2,40		14,00	33,60
			22	7,00	16,80
			23	7,00	16,80
Total ...					158,90

Assinatura do Funcionário

Assinatura do Responsável

CC-5 Máquinas e Viaturas

Município de Coimbra

(designação da autarquia local)

Função: 245 Resíduos sólidos

Serviço: 0025 Recolha de Sucata

Mês: Dezembro **Ano:** 2015

Designação	Código	Custo/Hora	Dia	Nº Horas	Custo Total
Toyota 52-19-QQ (NºFrota 1254)	20356	2,34		21,00	49,14
			2	7,00	16,38
			3	7,00	16,38
			31	7,00	16,38
Volvo OA-96-53 (NºFrota 1046)	20368	2,67		7,00	18,69
			10	7,00	18,69
Volvo TR-89-15 (NºFrota 118)	20312	2,40		14,00	33,60
			3	7,00	16,80
			17	7,00	16,80
Total ...					101,43

Assinatura do Funcionário

Assinatura do Responsável

CC-5 Máquinas e Viaturas

Município de Coimbra

(designação da autarquia local)

Função: 241 Habitação

Serviço: 0035 BM-Bairro da Rosa

Mês: **Ano:**

Designação	Código	Custo/Hora	Dia	Nº Horas	Custo Total
Nissan 97-06-RN (NºFrota 3067)	20343	1,15		1,00	1,15
			16	1,00	1,15
Total ...					1,15

Assinatura do Funcionário

Assinatura do Responsável

CC-5 Máquinas e Viaturas

Município de Coimbra

(designação da autarquia local)

Função: 241 Habitação

Serviço: 0036 BM-Bairro do Ex-Igaphe

Mês: Dezembro **Ano:** 2015

Designação	Código	Custo/Hora	Dia	Nº Horas	Custo Total
Nissan 97-06-RN (NºFrota 3067)	20343	1,15		4,00	4,60
			7	1,00	1,15
			9	1,00	1,15
			10	1,00	1,15
			30	1,00	1,15
Nissan SG-20-95 (NºFrota 3062)	20344	1,94		2,00	3,88
			7	1,00	1,94
			9	1,00	1,94
Total ...					8,48

Assinatura do Funcionário

Assinatura do Responsável

CC-5 Máquinas e Viaturas

Município de Coimbra

(designação da autarquia local)

Função: 241 Habitação

Serviço: 0037 BM-Bairro do Ingote

Mês: Dezembro **Ano:** 2015

Designação	Código	Custo/Hora	Dia	Nº Horas	Custo Total
Nissan 97-06-RN (NºFrota 3067)	20343	1,15		2,00	2,30
			28	1,00	1,15
			29	1,00	1,15
Nissan SG-20-95 (NºFrota 3062)	20344	1,94		9,00	17,46
			1	1,00	1,94
			2	1,00	1,94
			3	1,00	1,94
			4	1,00	1,94
			14	1,00	1,94
			16	1,00	1,94
			18	1,00	1,94
			29	1,00	1,94
			30	1,00	1,94
Total ...					19,76

Assinatura do Funcionário

Assinatura do Responsável

CC-5 Máquinas e Viaturas

Município de Coimbra

(designação da autarquia local)

Função: 241 Habitação

Serviço: 0038 BM-Bairro de Celas

Mês: Dezembro **Ano:** 2015

Designação	Código	Custo/Hora	Dia	Nº Horas	Custo Total
Nissan 97-06-RN (NºFrota 3067)	20343	1,15		1,00	1,15
			11	1,00	1,15
Nissan SG-20-95 (NºFrota 3062)	20344	1,94		2,00	3,88
			2	1,00	1,94
			11	1,00	1,94
Total ...					5,03

Assinatura do Funcionário

Assinatura do Responsável

CC-5 Máquinas e Viaturas

Município de Coimbra

(designação da autarquia local)

Função: 241 Habitação

Serviço: 0039 BM-Bairro da Fonte da Talha

Mês: Dezembro **Ano:** 2015

Designação	Código	Custo/Hora	Dia	Nº Horas	Custo Total
Nissan SG-20-95 (NºFrota 3062)	20344	1,94		5,00	9,70
			15	1,00	1,94
			21	1,00	1,94
			22	1,00	1,94
			23	1,00	1,94
			28	1,00	1,94
Total ...					9,70

Assinatura do Funcionário

Assinatura do Responsável

CC-5 Máquinas e Viaturas

Município de Coimbra

(designação da autarquia local)

Função: 241 Habitação

Serviço: 0040 BM-Bairro da Fonte do Castanheiro

Mês: Dezembro **Ano:** 2015

Designação	Código	Custo/Hora	Dia	Nº Horas	Custo Total
Nissan 97-06-RN (NºFrota 3067)	20343	1,15		4,00	4,60
			1	1,00	1,15
			2	1,00	1,15
			3	1,00	1,15
			4	1,00	1,15
Nissan SG-20-95 (NºFrota 3062)	20344	1,94		1,00	1,94
			10	1,00	1,94
Total ...					6,54

Assinatura do Funcionário

Assinatura do Responsável

CC-5 Máquinas e Viaturas

Município de Coimbra

(designação da autarquia local)

Função: 241 Habitação

Serviço: 0041 BM-Bairro das 28 Habitações da Conchada

Mês: Dezembro **Ano:** 2015

Designação	Código	Custo/Hora	Dia	Nº Horas	Custo Total
Nissan 97-06-RN (NºFrota 3067)	20343	1,15		2,00	2,30
			14	1,00	1,15
			15	1,00	1,15
Nissan SG-20-95 (NºFrota 3062)	20344	1,94		1,00	1,94
			1	1,00	1,94
Total ...					4,24

Assinatura do Funcionário

Assinatura do Responsável

CC-5 Máquinas e Viaturas

Município de Coimbra

(designação da autarquia local)

Função: 241 Habitação

Serviço: 0043 Parque de Nómadas

Mês: Dezembro **Ano:** 2015

Designação	Código	Custo/Hora	Dia	Nº Horas	Custo Total
Nissan SG-20-95 (NºFrota 3062)	20344	1,94		1,00	1,94
			9	1,00	1,94
Total ...					1,94

Assinatura do Funcionário

Assinatura do Responsável

CC-5 Máquinas e Viaturas

Município de Coimbra

(designação da autarquia local)

Função: 251 Cultura

Serviço: 0046 Edif. Chiado

Mês: Dezembro **Ano:** 2015

Designação	Código	Custo/Hora	Dia	Nº Horas	Custo Total
Nissan 73-32-OR (NºFrota 2187)	44437	1,34		2,30	3,08
			17	2,30	3,08
Toyota 99-69-OH (NºFrota 2186)	24189	1,81		3,50	6,34
			23	3,50	6,34
Total ...					9,42

Assinatura do Funcionário

Assinatura do Responsável

CC-5 Máquinas e Viaturas

Município de Coimbra

(designação da autarquia local)

Função: 341 Mercados e feiras
Serviço: 0054 Mercado D. Pedro V

Mês: Dezembro **Ano:** 2015

Designação	Código	Custo/Hora	Dia	Nº Horas	Custo Total
Nissan 73-32-OR (NºFrota 2187)	44437	1,34		6,60	8,84
			3	3,30	4,42
			9	3,30	4,42
Total ...					8,84

Assinatura do Funcionário

Assinatura do Responsável

CC-5 Máquinas e Viaturas

Município de Coimbra

(designação da autarquia local)

Função: 246 Protecção do meio ambiente e conservação da nature

Serviço: 0055 Cemitério Municipal (Conchada)

Mês: Dezembro **Ano:** 2015

Designação	Código	Custo/Hora	Dia	Nº Horas	Custo Total
Astel S/ MAT. Nº Frota 1513	21631	0,33		147,00	48,51
			30	147,00	48,51
Corta Sebes (NºFrota 1565)	69378	0,10		147,00	14,70
			30	147,00	14,70
Dumper Alcatrão (nº frota 2330)	68018	0,01		147,00	1,47
			30	147,00	1,47
Motopulverizador (NºFrota 1504)	21648	0,02		147,00	2,94
			30	147,00	2,94
New Holland (Miniescavadora N.º Frota 1345)	71019	3,70		147,00	543,90
			30	147,00	543,90
Semi reboque Arb L-158058 (NºFrota 2501)	42721	0,73		4,50	3,29
			15	2,50	1,83
			17	2,00	1,46
Volvo 83-73-SG (NºFrota 2299)	42718	6,97		4,50	31,37
			15	2,50	17,43
			17	2,00	13,94
Total ...					646,18

Assinatura do Funcionário

Assinatura do Responsável

CC-5 Máquinas e Viaturas

Município de Coimbra

(designação da autarquia local)

Função: 246 Protecção do meio ambiente e conservação da nature

Serviço: 0056 Centro Munic de Protecção Animal (Canil/Gatil)

Mês: Dezembro **Ano:** 2015

Designação	Código	Custo/Hora	Dia	Nº Horas	Custo Total
Nissan 73-32-OR (NºFrota 2187)	44437	1,34		2,00	2,68
			14	2,00	2,68
Toyota 18-24-UE (NºFrota 1258)	44435	3,14		147,00	461,58
			30	147,00	461,58
Total ...					464,26

Assinatura do Funcionário

Assinatura do Responsável

CC-5 Máquinas e Viaturas

Município de Coimbra

(designação da autarquia local)

Função: 121 Protecção civil e luta contra incêndios

Serviço: 0073 Limpeza de Via/Conservação

Mês: Dezembro **Ano:** 2015

Designação	Código	Custo/Hora	Dia	Nº Horas	Custo Total			
Land Rover 05-32-LO (NºFrota 4029)	18508	0,38		0,53	0,20			
			5	0,53	0,20			
Land Rover 12-01-NB (NºFrota 4036)	18513	0,63		21,51	13,55			
			1	0,98	0,62			
			2	0,93	0,59			
			3	2,00	1,26			
			6	0,53	0,33			
			8	0,78	0,49			
			9	1,03	0,65			
			10	3,72	2,34			
			12	1,23	0,77			
			13	0,53	0,33			
			14	5,35	3,37			
			15	2,58	1,63			
			16	0,85	0,54			
			19	1,00	0,63			
			Land Rover 89-72-IP (NºFrota 4023)	18523	0,66		11,61	7,65
						17	0,82	0,54
						20	1,55	1,02
						21	1,17	0,77
						23	2,12	1,40
24	1,43	0,94						
27	1,05	0,69						
28	0,77	0,51						
29	1,38	0,91						
30	1,32	0,87						
Land Rover Defender 130/CD 55-JF-80	99045	0,64		0,92	0,59			
			30	0,92	0,59			
Man 05-54-UL (NºFrota 4019)	45516	0,59		0,43	0,25			
			14	0,43	0,25			
Mercedes 63-30-JI (NºFrota 4026)	18581	1,36		1,07	1,46			
			30	1,07	1,46			
Total ...					23,70			

Assinatura do Funcionário

Assinatura do Responsável

CC-5 Máquinas e Viaturas

Município de Coimbra

(designação da autarquia local)

Função: 232 Acção social
Serviço: 0243 Festa de Natal

Mês: Dezembro **Ano:** 2015

Designação	Código	Custo/Hora	Dia	Nº Horas	Custo Total
Mercedes 46-20-ND (NºFrota 3093)	18496	1,36		3,50	4,76
			2	3,50	4,76
Toyota 99-69-OH (NºFrota 2186)	24189	1,81		21,00	38,01
			2	7,00	12,67
			3	7,00	12,67
			4	7,00	12,67
Total ...					42,77

Assinatura do Funcionário

Assinatura do Responsável

CC-5 Máquinas e Viaturas

Município de Coimbra

(designação da autarquia local)

Função: 246 Protecção do meio ambiente e conservação da nature

Serviço: 0289 Desmatção

Mês: Dezembro **Ano:** 2015

Designação	Código	Custo/Hora	Dia	Nº Horas	Custo Total
Nissan 44-33-SA (NºFrota 1257)	20399	4,22		21,00	88,62
			24	7,00	29,54
			28	7,00	29,54
			29	7,00	29,54
Nissan 67-47-IL (NºFrota 1250)	20386	1,88		14,00	26,32
			22	7,00	13,16
			23	7,00	13,16
Toyota 52-19-QQ (NºFrota 1254)	20356	2,34		126,00	294,84
			2	7,00	16,38
			3	7,00	16,38
			4	7,00	16,38
			7	7,00	16,38
			9	7,00	16,38
			10	7,00	16,38
			11	7,00	16,38
			14	7,00	16,38
			15	7,00	16,38
			16	7,00	16,38
			17	7,00	16,38
			18	7,00	16,38
			21	7,00	16,38
			22	7,00	16,38
			23	7,00	16,38
			28	7,00	16,38
			29	7,00	16,38
			30	7,00	16,38
Total ...					409,78

Assinatura do Funcionário

Assinatura do Responsável

CC-5 Máquinas e Viaturas

Município de Coimbra

(designação da autarquia local)

Função: 246 Protecção do meio ambiente e conservação da nature

Serviço: 0291 Contentorização

Mês: Dezembro **Ano:** 2015

Designação	Código	Custo/Hora	Dia	Nº Horas	Custo Total
Nissan 39-22-ON (NºFrota 1252)	20325	2,65		112,00	296,80
			1	7,00	18,55
			2	7,00	18,55
			3	7,00	18,55
			4	7,00	18,55
			7	7,00	18,55
			9	7,00	18,55
			14	7,00	18,55
			15	7,00	18,55
			16	7,00	18,55
			17	7,00	18,55
			18	7,00	18,55
			24	7,00	18,55
			28	7,00	18,55
			29	7,00	18,55
30	7,00	18,55			
31	7,00	18,55			
Nissan 44-33-SA (NºFrota 1257)	20399	4,22		7,00	29,54
			31	7,00	29,54
Nissan 67-47-IL (NºFrota 1250)	20386	1,88		28,00	52,64
			16	7,00	13,16
			21	7,00	13,16
			28	7,00	13,16
29	7,00	13,16			
Peugeot Boxer 2.2 HDi, 75-QG-18	99073	0,01		7,00	0,07
			23	7,00	0,07
Volvo TR-89-15 (NºFrota 118)	20312	2,40		14,00	33,60
			10	7,00	16,80
			31	7,00	16,80
Total ...					412,65

Assinatura do Funcionário

Assinatura do Responsável

CC-5 Máquinas e Viaturas

Município de Coimbra

(designação da autarquia local)

Função: 246 Protecção do meio ambiente e conservação da nature

Serviço: 0292 Serviço de Manutenção SUH

Mês: Dezembro **Ano:** 2015

Designação	Código	Custo/Hora	Dia	Nº Horas	Custo Total
Nissan 67-47-IL (NºFrota 1250)	20386	1,88		28,00	52,64
			17	7,00	13,16
			18	7,00	13,16
			30	7,00	13,16
			31	7,00	13,16
Total ...					52,64

Assinatura do Funcionário

Assinatura do Responsável

CC-5 Máquinas e Viaturas

Município de Coimbra

(designação da autarquia local)

Função: 241 Habitação
Serviço: 0310 Obras Coercivas

Mês: Dezembro **Ano:** 2015

Designação	Código	Custo/Hora	Dia	Nº Horas	Custo Total
Semi reboque Arb L-158058 (NºFrota 2501)	42721	0,73		2,50	1,83
			1	2,50	1,83
Volvo 44-42-RU (NºFrota 2297)	42621	4,74		3,50	16,59
			1	3,50	16,59
Volvo 83-73-SG (NºFrota 2299)	42718	6,97		2,50	17,43
			1	2,50	17,43
Volvo NS-20-89 (NºFrota 2218)	42735	1,77		3,50	6,20
			1	3,50	6,20
Total ...					42,05

Assinatura do Funcionário

Assinatura do Responsável

CC-5 Máquinas e Viaturas

Município de Coimbra

(designação da autarquia local)

Função: 241 Habitação
Serviço: 0311 Acções de Despejo

Mês: Dezembro **Ano:** 2015

Designação	Código	Custo/Hora	Dia	Nº Horas	Custo Total
Nissan 97-06-RN (NºFrota 3067)	20343	1,15		8,00	9,20
			17	2,00	2,30
			18	2,00	2,30
			21	2,00	2,30
			22	1,00	1,15
			23	1,00	1,15
Nissan SG-20-95 (NºFrota 3062)	20344	1,94		2,00	3,88
			17	2,00	3,88
Total ...					13,08

Assinatura do Funcionário

Assinatura do Responsável

CC-5 Máquinas e Viaturas

Município de Coimbra

(designação da autarquia local)

Função: 420 Transferências entre administrações
Serviço: 0357 UF Taveiro, Ameal e Arzila-Em espécie

Mês: Dezembro **Ano:** 2015

Designação	Código	Custo/Hora	Dia	Nº Horas	Custo Total
Nissan 56-23-IO (NºFrota 3221)	42260	1,19		3,00	3,57
			10	3,00	3,57
Roçadora STIHL FS 350 (NºFrota 3406)	64607	0,22		3,00	0,66
			10	3,00	0,66
Total ...					4,23

Assinatura do Funcionário

Assinatura do Responsável

CC-5 Máquinas e Viaturas

Município de Coimbra

(designação da autarquia local)

Função: 420 Transferências entre administrações

Serviço: 0367 UF Botão e Souselas-Em espécie

Mês: Dezembro **Ano:** 2015

Designação	Código	Custo/Hora	Dia	Nº Horas	Custo Total
Toyota 50-75-NH (NºFrota 3249)	42262	1,52		1,00	1,52
			4	1,00	1,52
Total ...					1,52

Assinatura do Funcionário

Assinatura do Responsável

CC-5 Máquinas e Viaturas

Município de Coimbra

(designação da autarquia local)

Função: 420 Transferências entre administrações

Serviço: 0399 JF S. Silvestre-Em espécie

Mês: Dezembro **Ano:** 2015

Designação	Código	Custo/Hora	Dia	Nº Horas	Custo Total
Nissan 46-70-TM (NºFrota 2506)	42661	1,61		1,00	1,61
			7	1,00	1,61
Semi reboque Arb L-158058 (NºFrota 2501)	42721	0,73		7,00	5,11
			7	7,00	5,11
Volvo 83-73-SG (NºFrota 2299)	42718	6,97		7,00	48,79
			7	7,00	48,79
Total ...					55,51

Assinatura do Funcionário

Assinatura do Responsável

CC-5 Máquinas e Viaturas

Município de Coimbra

(designação da autarquia local)

Função: 420 Transferências entre administrações

Serviço: 0407 UF Trouxemil Torre Vilela-Em espécie

Mês: Dezembro **Ano:** 2015

Designação	Código	Custo/Hora	Dia	Nº Horas	Custo Total
Corta relva (3471)	75653	0,19		3,00	0,57
			4	1,00	0,19
			4	2,00	0,38
Toyota 50-75-NH (NºFrota 3249)	42262	1,52		1,00	1,52
			4	1,00	1,52
Total ...					2,09

Assinatura do Funcionário

Assinatura do Responsável

CC-5 Máquinas e Viaturas

Município de Coimbra

(designação da autarquia local)

Função: 420 Transferências entre administrações

Serviço: 0419 SMTUC-Em espécie

Mês: Dezembro **Ano:** 2015

Designação	Código	Custo/Hora	Dia	Nº Horas	Custo Total
Volvo 69-09-LS (NºFrota 3008)	44551	0,70		147,00	102,90
			30	147,00	102,90
				Total ...	102,90

Assinatura do Funcionário

Assinatura do Responsável

CC-5 Máquinas e Viaturas

Município de Coimbra

(designação da autarquia local)

Função: 111 Administração geral
Serviço: 0466 Edif. Paços do Concelho

Mês: Dezembro **Ano:** 2015

Designação	Código	Custo/Hora	Dia	Nº Horas	Custo Total
Mercedes 46-20-ND (NºFrota 3093)	18496	1,36		49,00	66,64
			1	3,50	4,76
			2	3,50	4,76
			3	3,50	4,76
			4	3,50	4,76
			7	3,50	4,76
			9	3,50	4,76
			10	3,50	4,76
			11	3,50	4,76
			14	3,50	4,76
			16	3,50	4,76
			17	3,50	4,76
			21	3,50	4,76
			22	3,50	4,76
	23	3,50	4,76		
Nissan 73-32-OR (NºFrota 2187)	44437	1,34		23,50	31,48
			2	1,30	1,74
			9	3,30	4,42
			10	3,30	4,42
			15	3,30	4,42
			16	7,00	9,38
			17	2,30	3,08
			22	1,00	1,34
			23	2,00	2,68
Peugeot Boxer 2.2 HDi, 14-QH-09	99077	0,01		17,50	0,19
			15	7,00	0,07
			28	3,50	0,04
			29	3,50	0,04
			30	3,50	0,04
Toyota 99-69-OH (NºFrota 2186)	24189	1,81		14,00	25,35
			10	3,50	6,34
			11	3,50	6,34
			18	7,00	12,67
Total ...					123,66

Assinatura do Funcionário

Assinatura do Responsável

CC-5 Máquinas e Viaturas

Município de Coimbra

(designação da autarquia local)

Função: 111 Administração geral

Serviço: 0467 Edif. Casa Aninhas

Mês: Dezembro **Ano:** 2015

Designação	Código	Custo/Hora	Dia	Nº Horas	Custo Total
Nissan 73-32-OR (NºFrota 2187)	44437	1,34		2,00	2,68
			29	2,00	2,68
Total ...					2,68

Assinatura do Funcionário

Assinatura do Responsável

CC-5 Máquinas e Viaturas

Município de Coimbra

(designação da autarquia local)

Função: 111 Administração geral
Serviço: 0472 Edif. Armazem da Pedrulha

Mês: Dezembro **Ano:** 2015

Designação	Código	Custo/Hora	Dia	Nº Horas	Custo Total
Nissan 73-32-OR (NºFrota 2187)	44437	1,34		3,00	4,02
			1 30	1,00 2,00	1,34 2,68
Toyota 36-12-QH (NºFrota 3152)	44440	1,69		7,00	11,84
			2 3	3,50 3,50	5,92 5,92
Total ...					15,86

Assinatura do Funcionário

Assinatura do Responsável

CC-5 Máquinas e Viaturas

Município de Coimbra

(designação da autarquia local)

Função: 111 Administração geral

Serviço: 0475 Instalações do Algar

Mês: **Ano:**

Designação	Código	Custo/Hora	Dia	Nº Horas	Custo Total
Nissan 73-32-OR (NºFrota 2187)	44437	1,34		1,30	1,74
			2	1,30	1,74
Total ...					1,74

Assinatura do Funcionário

Assinatura do Responsável

CC-5 Máquinas e Viaturas

Município de Coimbra

(designação da autarquia local)

Função: 211 Ensino não superior

Serviço: 0487 Edif. Jardim de Infância de Andorinha

Mês: Dezembro **Ano:** 2015

Designação	Código	Custo/Hora	Dia	Nº Horas	Custo Total
Nissan 73-32-OR (NºFrota 2187)	44437	1,34		2,00	2,68
			2	2,00	2,68
Total ...					2,68

Assinatura do Funcionário

Assinatura do Responsável

CC-5 Máquinas e Viaturas

Município de Coimbra

(designação da autarquia local)

Função: 211 Ensino não superior

Serviço: 0490 Edif. Jardim de Infância de Areeiro

Mês: **Ano:**

Designação	Código	Custo/Hora	Dia	Nº Horas	Custo Total
Nissan 73-32-OR (NºFrota 2187)	44437	1,34		1,30	1,74
			22	1,30	1,74
Total ...					1,74

Assinatura do Funcionário

Assinatura do Responsável

CC-5 Máquinas e Viaturas

Município de Coimbra

(designação da autarquia local)

Função: 211 Ensino não superior

Serviço: 0499 Edif. Jardim de Infância de Póvoa

Mês: Dezembro **Ano:** 2015

Designação	Código	Custo/Hora	Dia	Nº Horas	Custo Total
Peugeot Boxer 2.2 HDi, 14-QH-09	99077	0,01		14,00	0,16
			23	3,50	0,04
			28	3,50	0,04
			29	3,50	0,04
			30	3,50	0,04
Total ...					0,16

Assinatura do Funcionário

Assinatura do Responsável

CC-5 Máquinas e Viaturas

Município de Coimbra

(designação da autarquia local)

Função: 211 Ensino não superior

Serviço: 0500 Edif. Jardim de Infância de Quinta das Flores

Mês: Dezembro **Ano:** 2015

Designação	Código	Custo/Hora	Dia	Nº Horas	Custo Total
Nissan 73-32-OR (NºFrota 2187)	44437	1,34		3,30	4,42
			4	3,30	4,42
Peugeot Boxer 2.2 HDi, 14-QH-09	99077	0,01		36,50	0,37
			3	7,00	0,07
			4	7,00	0,07
			7	1,50	0,02
			9	7,00	0,07
			10	7,00	0,07
	11	7,00	0,07		
Total ...					4,79

Assinatura do Funcionário

Assinatura do Responsável

CC-5 Máquinas e Viaturas

Município de Coimbra

(designação da autarquia local)

Função: 211 Ensino não superior

Serviço: 0506 Edif. Jardim de Infância de São Martinho de Árvore

Mês: Dezembro **Ano:** 2015

Designação	Código	Custo/Hora	Dia	Nº Horas	Custo Total
Nissan 73-32-OR (NºFrota 2187)	44437	1,34		2,00	2,68
			14	2,00	2,68
Total ...					2,68

Assinatura do Funcionário

Assinatura do Responsável

CC-5 Máquinas e Viaturas

Município de Coimbra

(designação da autarquia local)

Função: 211 Ensino não superior

Serviço: 0519 Edif. EB1 Areeiro

Mês: **Ano:**

Designação	Código	Custo/Hora	Dia	Nº Horas	Custo Total
Nissan 73-32-OR (NºFrota 2187)	44437	1,34		1,00	1,34
			22	1,00	1,34
Total ...					1,34

Assinatura do Funcionário

Assinatura do Responsável

CC-5 Máquinas e Viaturas

Município de Coimbra

(designação da autarquia local)

Função: 211 Ensino não superior

Serviço: 0535 Edif. EB1 Vilela

Mês: **Ano:**

Designação	Código	Custo/Hora	Dia	Nº Horas	Custo Total
Nissan 73-32-OR (NºFrota 2187)	44437	1,34		2,00	2,68
			10	2,00	2,68
Total ...					2,68

Assinatura do Funcionário

Assinatura do Responsável

CC-5 Máquinas e Viaturas

Município de Coimbra

(designação da autarquia local)

Função: 211 Ensino não superior
Serviço: 0544 Edif. EB1 Torres do Mondego

Mês: Dezembro **Ano:** 2015

Designação	Código	Custo/Hora	Dia	Nº Horas	Custo Total
Corta Cepos LASKI F500 (Nº Frota 3441)	70001	1,09		4,00	4,36
			22	4,00	4,36
Ford 94-02-SB (NºFrota 3203)	42071	1,97		4,00	7,88
			21	4,00	7,88
Motoserra (NºFrota 3361)	52697	0,09		11,00	0,99
			21	7,00	0,63
			22	4,00	0,36
Total ...					13,23

Assinatura do Funcionário

Assinatura do Responsável

CC-5 Máquinas e Viaturas

Município de Coimbra

(designação da autarquia local)

Função: 211 Ensino não superior

Serviço: 0550 Edif. EB1 Vila Verde

Mês: **Ano:**

Designação	Código	Custo/Hora	Dia	Nº Horas	Custo Total
Nissan 73-32-OR (NºFrota 2187)	44437	1,34		2,00	2,68
			14	2,00	2,68
Total ...					2,68

Assinatura do Funcionário

Assinatura do Responsável

CC-5 Máquinas e Viaturas

Município de Coimbra

(designação da autarquia local)

Função: 211 Ensino não superior

Serviço: 0551 Edif. EB1 Vera Cruz

Mês: **Ano:**

Designação	Código	Custo/Hora	Dia	Nº Horas	Custo Total
Ford 94-02-SB (NºFrota 3203)	42071	1,97		7,00	13,79
			18	7,00	13,79
Total ...					13,79

Assinatura do Funcionário

Assinatura do Responsável

CC-5 Máquinas e Viaturas

Município de Coimbra

(designação da autarquia local)

Função: 211 Ensino não superior

Serviço: 0553 Edif. EB1 Antuzede

Mês: **Ano:**

Designação	Código	Custo/Hora	Dia	Nº Horas	Custo Total
Nissan 73-32-OR (NºFrota 2187)	44437	1,34		8,30	11,12
			10	1,30	1,74
			11	7,00	9,38
Total ...					11,12

Assinatura do Funcionário

Assinatura do Responsável

CC-5 Máquinas e Viaturas

Município de Coimbra

(designação da autarquia local)

Função: 211 Ensino não superior

Serviço: 0556 Edif. EB1 S. Silvestre

Mês: Dezembro **Ano:** 2015

Designação	Código	Custo/Hora	Dia	Nº Horas	Custo Total
Nissan 73-32-OR (NºFrota 2187)	44437	1,34		1,30	1,74
			15	1,30	1,74
Total ...					1,74

Assinatura do Funcionário

Assinatura do Responsável

CC-5 Máquinas e Viaturas

Município de Coimbra

(designação da autarquia local)

Função: 211 Ensino não superior

Serviço: 0558 Edif. EB1 Arzila

Mês: Dezembro **Ano:** 2015

Designação	Código	Custo/Hora	Dia	Nº Horas	Custo Total
Nissan 73-32-OR (NºFrota 2187)	44437	1,34		4,00	5,36
			1	2,00	2,68
			15	2,00	2,68
Total ...					5,36

Assinatura do Funcionário

Assinatura do Responsável

CC-5 Máquinas e Viaturas

Município de Coimbra

(designação da autarquia local)

Função: 211 Ensino não superior
Serviço: 0568 Edif. EB1 S. Martinho do Bispo

Mês: Dezembro **Ano:** 2015

Designação	Código	Custo/Hora	Dia	Nº Horas	Custo Total
Mercedes 46-20-ND (NºFrota 3093)	18496	1,36		3,50	4,76
			15	3,50	4,76
Nissan 73-32-OR (NºFrota 2187)	44437	1,34		5,30	7,10
			18	3,30	4,42
			30	2,00	2,68
Peugeot Boxer 2.2 HDi, 14-QH-09	99077	0,01		35,00	0,37
			1	3,50	0,04
			2	7,00	0,07
			7	3,50	0,04
			18	7,00	0,07
			21	3,50	0,04
			22	7,00	0,07
			23	3,50	0,04
Toyota 99-69-OH (NºFrota 2186)	24189	1,81		7,00	12,68
			15	3,50	6,34
			16	3,50	6,34
Total ...					24,91

Assinatura do Funcionário

Assinatura do Responsável

CC-5 Máquinas e Viaturas

Município de Coimbra

(designação da autarquia local)

Função: 211 Ensino não superior

Serviço: 0569 Edif. EB1 Espírito Santo de Touregas

Mês: Dezembro **Ano:** 2015

Designação	Código	Custo/Hora	Dia	Nº Horas	Custo Total
Nissan 73-32-OR (NºFrota 2187)	44437	1,34		6,30	8,44
			14	1,00	1,34
			21	2,00	2,68
			23	1,30	1,74
			29	2,00	2,68
Toyota 99-69-OH (NºFrota 2186)	24189	1,81		24,50	44,35
			22	7,00	12,67
			28	7,00	12,67
			29	3,50	6,34
			30	7,00	12,67
Total ...					52,79

Assinatura do Funcionário

Assinatura do Responsável

CC-5 Máquinas e Viaturas

Município de Coimbra

(designação da autarquia local)

Função: 211 Ensino não superior

Serviço: 0571 Edif. EB1 Fala

Mês: Dezembro **Ano:** 2015

Designação	Código	Custo/Hora	Dia	Nº Horas	Custo Total
Nissan 73-32-OR (NºFrota 2187)	44437	1,34		2,30	3,08
			18	1,30	1,74
			21	1,00	1,34
Total ...					3,08

Assinatura do Funcionário

Assinatura do Responsável

CC-5 Máquinas e Viaturas

Município de Coimbra

(designação da autarquia local)

Função: 211 Ensino não superior

Serviço: 0572 Edif. EB1 Almas de Freire

Mês: **Ano:**

Designação	Código	Custo/Hora	Dia	Nº Horas	Custo Total
Nissan 73-32-OR (NºFrota 2187)	44437	1,34		1,00	1,34
			30	1,00	1,34
Total ...					1,34

Assinatura do Funcionário

Assinatura do Responsável

CC-5 Máquinas e Viaturas

Município de Coimbra

(designação da autarquia local)

Função: 211 Ensino não superior

Serviço: 0578 Edif. EB1 Conchada

Mês: Dezembro **Ano:** 2015

Designação	Código	Custo/Hora	Dia	Nº Horas	Custo Total
Nissan 73-32-OR (NºFrota 2187)	44437	1,34		4,00	5,36
			21	2,00	2,68
			29	2,00	2,68
Total ...					5,36

Assinatura do Funcionário

Assinatura do Responsável

CC-5 Máquinas e Viaturas

Município de Coimbra

(designação da autarquia local)

Função: 211 Ensino não superior

Serviço: 0582 Edif. EB1 Almedina

Mês: Dezembro **Ano:** 2015

Designação	Código	Custo/Hora	Dia	Nº Horas	Custo Total
Nissan 73-32-OR (NºFrota 2187)	44437	1,34		2,00	2,68
			3	2,00	2,68
Total ...					2,68

Assinatura do Funcionário

Assinatura do Responsável

CC-5 Máquinas e Viaturas

Município de Coimbra

(designação da autarquia local)

Função: 211 Ensino não superior

Serviço: 0584 Edif. EB1 S. Bartolomeu

Mês: Dezembro **Ano:** 2015

Designação	Código	Custo/Hora	Dia	Nº Horas	Custo Total
Nissan 73-32-OR (NºFrota 2187)	44437	1,34		7,30	9,78
			1	2,00	2,68
			3	1,30	1,74
			7	2,00	2,68
			18	2,00	2,68
Total ...					9,78

Assinatura do Funcionário

Assinatura do Responsável

CC-5 Máquinas e Viaturas

Município de Coimbra

(designação da autarquia local)

Função: 121 Protecção civil e luta contra incêndios
Serviço: 0590 Edif. Quartel Bombeiros Sapadores Coimbra

Mês: Dezembro **Ano:** 2015

Designação	Código	Custo/Hora	Dia	Nº Horas	Custo Total
Nissan 73-32-OR (NºFrota 2187)	44437	1,34		1,00	1,34
			21	1,00	1,34
Total ...					1,34

Assinatura do Funcionário

Assinatura do Responsável

CC-5 Máquinas e Viaturas

Município de Coimbra

(designação da autarquia local)

Função: 251 Cultura

Serviço: 0595 Ed. Centr Conv. Espaço Cult. Convento S. Francisco

Mês: Dezembro **Ano:** 2015

Designação	Código	Custo/Hora	Dia	Nº Horas	Custo Total
Mercedes 46-20-ND (NºFrota 3093)	18496	1,36		3,50	4,76
			1	3,50	4,76
Peugeot Boxer 2.2 HDi, 14-QH-09	99077	0,01		7,00	0,07
			14	7,00	0,07
Toyota 99-69-OH (NºFrota 2186)	24189	1,81		17,50	31,68
			1	7,00	12,67
			14	7,00	12,67
			15	3,50	6,34
Total ...					36,51

Assinatura do Funcionário

Assinatura do Responsável

CC-5 Máquinas e Viaturas

Município de Coimbra

(designação da autarquia local)

Função: 332 Transportes aéreos

Serviço: 0629 Aeródromo Bissaya Barreto

Mês: Dezembro **Ano:** 2015

Designação	Código	Custo/Hora	Dia	Nº Horas	Custo Total
Nissan 73-32-OR (NºFrota 2187)	44437	1,34		2,30	3,08
			28	2,30	3,08
Total ...					3,08

Assinatura do Funcionário

Assinatura do Responsável

CC-5 Máquinas e Viaturas

Município de Coimbra

(designação da autarquia local)

Função: 331 Transportes rodoviários

Serviço: 0647 Viad. e arr. - UF Coimbra

Mês: Dezembro **Ano:** 2015

Designação	Código	Custo/Hora	Dia	Nº Horas	Custo Total
Case (NºFrota 2503)	44374	2,35		3,50	8,23
			30	3,50	8,23
Case (NºFrota 2521)	57219	3,30		33,50	110,55
			1	3,50	11,55
			2	3,50	11,55
			3	3,50	11,55
			15	3,50	11,55
			21	2,00	6,60
			22	7,00	23,10
			23	7,00	23,10
Cilindro vibrador (NºFrota 2342)	42722	0,43		14,00	6,02
			22	7,00	3,01
			23	7,00	3,01
Landini 25-11-RU (NºFrota 2396)	42723	0,53		14,00	7,42
			29	7,00	3,71
			30	7,00	3,71
Landini 68-28-NN (NºFrota 2380)	44443	3,10		35,00	108,50
			22	7,00	21,70
			23	7,00	21,70
			28	7,00	21,70
			29	7,00	21,70
Mercedes 46-20-ND (NºFrota 3093)	18496	1,36		7,00	9,52
			4	3,50	4,76
			7	3,50	4,76
Nissan 46-70-TM (NºFrota 2506)	42661	1,61		14,00	22,54
			28	7,00	11,27
			29	7,00	11,27
Nissan 58-73-MQ (NºFrota 2512)	44452	1,82		67,00	121,94
			1	6,00	10,92
			2	7,00	12,74
			3	6,00	10,92
			4	5,00	9,10
			7	7,00	12,74
			9	7,00	12,74
			10	7,00	12,74
			11	2,00	3,64
			11	1,50	2,73

Assinatura do Funcionário

Assinatura do Responsável

CC-5 Máquinas e Viaturas

Município de Coimbra

(designação da autarquia local)

Função: 331 Transportes rodoviários

Serviço: 0647 Viad. e arr. - UF Coimbra

Mês: Dezembro **Ano:** 2015

Designação	Código	Custo/Hora	Dia	Nº Horas	Custo Total
Nissan 58-73-MQ (NºFrota 2512)	44452	1,82		67,00	121,94
			21	4,50	8,19
			22	7,00	12,74
			23	7,00	12,74
Nissan 70-86-VS (NºFrota 2514)	50136	1,18		111,00	130,98
			1	7,00	8,26
			2	7,00	8,26
			7	6,00	7,08
			9	7,00	8,26
			10	7,00	8,26
			11	7,00	8,26
			14	7,00	8,26
			15	3,50	4,13
			16	7,00	8,26
			17	7,00	8,26
			18	3,50	4,13
			21	7,00	8,26
			22	7,00	8,26
			23	7,00	8,26
			28	7,00	8,26
	29	7,00	8,26		
	30	7,00	8,26		
Nissan 86-54-NN (NºFrota 2179)	44393	1,42		133,00	188,86
			1	7,00	9,94
			2	7,00	9,94
			3	7,00	9,94
			4	7,00	9,94
			7	7,00	9,94
			9	7,00	9,94
			10	7,00	9,94
			11	7,00	9,94
			14	7,00	9,94
			15	7,00	9,94
			16	7,00	9,94
			17	7,00	9,94
			18	7,00	9,94
	21	7,00	9,94		
	22	7,00	9,94		
	23	7,00	9,94		
	28	7,00	9,94		

Assinatura do Funcionário

Assinatura do Responsável

CC-5 Máquinas e Viaturas

Município de Coimbra

(designação da autarquia local)

Função: 331 Transportes rodoviários

Serviço: 0647 Viad. e arr. - UF Coimbra

Mês: Dezembro **Ano:** 2015

Designação	Código	Custo/Hora	Dia	Nº Horas	Custo Total
Nissan 86-54-NN (NºFrota 2179)	44393	1,42		133,00	188,86
			29	7,00	9,94
			30	7,00	9,94
Nissan SG-94-56 (NºFrota 2140)	42727	1,24		35,00	43,40
			22	7,00	8,68
			23	7,00	8,68
			28	7,00	8,68
			29	7,00	8,68
			30	7,00	8,68
Placa Vibradora (NºFrota 2516)	54298	0,01		2,00	0,02
			1	1,00	0,01
			10	1,00	0,01
Rectroescavadora CASE 590 (NºFrota 2388)	63564	5,63		3,50	19,71
			15	3,50	19,71
Semi reboque Arb L-158058 (NºFrota 2501)	42721	0,73		37,00	27,03
			1	2,00	1,46
			3	7,00	5,11
			14	3,50	2,56
			15	4,50	3,29
			21	2,50	1,83
			22	7,00	5,11
			23	7,00	5,11
			29	3,50	2,56
Toyota 50-92-NF (NºFrota 2177)	44391	1,79		26,50	47,44
			9	1,00	1,79
			11	1,00	1,79
			14	7,00	12,53
			15	7,00	12,53
			16	7,00	12,53
			17	3,50	6,27
Toyota 52-45-NP (NºFrota 2181)	44385	2,47		47,50	117,33
			1	1,00	2,47
			2	7,00	17,29
			3	7,00	17,29
			10	1,00	2,47
			18	3,50	8,65
			21	7,00	17,29
			22	7,00	17,29
			23	7,00	17,29

Assinatura do Funcionário

Assinatura do Responsável

CC-5 Máquinas e Viaturas

Município de Coimbra

(designação da autarquia local)

Função: 331 Transportes rodoviários

Serviço: 0647 Viad. e arr. - UF Coimbra

Mês: Dezembro **Ano:** 2015

Designação	Código	Custo/Hora	Dia	Nº Horas	Custo Total
Toyota 52-45-NP (NºFrota 2181)	44385	2,47		47,50	117,33
			28	7,00	17,29
Toyota 77-48-MS (NºFrota 2175)	44387	2,06		107,50	221,45
			1	7,00	14,42
			2	7,00	14,42
			3	7,00	14,42
			4	7,00	14,42
			7	7,00	14,42
			9	7,00	14,42
			10	7,00	14,42
			11	7,00	14,42
			14	7,00	14,42
			15	7,00	14,42
			16	6,00	12,36
			17	7,00	14,42
			18	3,50	7,21
	21	7,00	14,42		
	22	7,00	14,42		
	23	7,00	14,42		
Toyota 78-78-LM (NºFrota 2173)	42731	0,89		6,00	5,34
			16	1,00	0,89
			17	5,00	4,45
Volvo 21-31-TZ (NºFrota 2507)	42737	5,39		23,50	126,67
			2	3,50	18,87
			9	2,00	10,78
			11	2,00	10,78
			21	2,00	10,78
			22	7,00	37,73
	23	7,00	37,73		
Volvo 22-90-QD (NºFrota 2294)	42712	3,55		11,50	40,83
			11	7,00	24,85
			15	3,50	12,43
			23	1,00	3,55
Volvo 44-42-RU (NºFrota 2297)	42621	4,74		16,00	75,84
			7	2,00	9,48
			14	3,50	16,59
			15	3,50	16,59
			29	3,50	16,59
	30	3,50	16,59		

Assinatura do Funcionário

Assinatura do Responsável

CC-5 Máquinas e Viaturas

Município de Coimbra

(designação da autarquia local)

Função: 331 Transportes rodoviários

Serviço: 0647 Viad. e arr. - UF Coimbra

Mês: Dezembro **Ano:** 2015

Designação	Código	Custo/Hora	Dia	Nº Horas	Custo Total
Volvo 83-73-SG (NºFrota 2299)	42718	6,97		37,00	257,91
			1	2,00	13,94
			3	7,00	48,79
			14	3,50	24,40
			15	4,50	31,37
			21	2,50	17,43
			22	7,00	48,79
			23	7,00	48,79
			29	3,50	24,40
Volvo NS-20-89 (NºFrota 2218)	42735	1,77		3,50	6,20
			9	3,50	6,20
Volvo OM-25-64 (NºFrota 2220)	42733	0,65		108,50	70,53
			1	7,00	4,55
			2	7,00	4,55
			3	7,00	4,55
			4	7,00	4,55
			7	7,00	4,55
			9	7,00	4,55
			10	7,00	4,55
			11	7,00	4,55
			14	7,00	4,55
			15	7,00	4,55
			16	7,00	4,55
			17	7,00	4,55
			18	3,50	2,28
			21	7,00	4,55
	22	7,00	4,55		
	23	7,00	4,55		
Volvo OQ-58-69 (NºFrota 2253)	40924	6,38		49,00	312,62
			1	7,00	44,66
			2	7,00	44,66
			3	7,00	44,66
			4	7,00	44,66
			10	7,00	44,66
			14	7,00	44,66
			15	7,00	44,66
Total ...					2.086,88

Assinatura do Funcionário

Assinatura do Responsável

CC-5 Máquinas e Viaturas

Município de Coimbra

(designação da autarquia local)

Função: 331 Transportes rodoviários
Serviço: 0650 Viad. e arr. - UF Antuzede e Vil de Matos

Mês: Dezembro **Ano:** 2015

Designação	Código	Custo/Hora	Dia	Nº Horas	Custo Total
Placa Vibradora (NºFrota 2516)	54298	0,01		2,00	0,02
			11	2,00	0,02
Toyota 52-45-NP (NºFrota 2181)	44385	2,47		2,00	4,94
			11	2,00	4,94
Total ...					4,96

Assinatura do Funcionário

Assinatura do Responsável

CC-5 Máquinas e Viaturas

Município de Coimbra

(designação da autarquia local)

Função: 331 Transportes rodoviários

Serviço: 0654 Viadutos e arruamentos - Freg Brasfemes

Mês: Dezembro **Ano:** 2015

Designação	Código	Custo/Hora	Dia	Nº Horas	Custo Total
Landini 68-28-NN (NºFrota 2380)	44443	3,10		31,50	97,65
			3	3,50	10,85
			4	7,00	21,70
			7	7,00	21,70
			9	7,00	21,70
			11	7,00	21,70
Nissan 46-70-TM (NºFrota 2506)	42661	1,61		1,00	1,61
			9	1,00	1,61
Nissan SG-94-56 (NºFrota 2140)	42727	1,24		31,50	39,06
			3	3,50	4,34
			4	7,00	8,68
			7	7,00	8,68
			9	7,00	8,68
			11	7,00	8,68
Total ...					138,32

Assinatura do Funcionário

Assinatura do Responsável

CC-5 Máquinas e Viaturas

Município de Coimbra

(designação da autarquia local)

Função: 331 Transportes rodoviários

Serviço: 0655 Viad. e arr. - UF Castelo Viegas e Sta Clara

Mês: Dezembro **Ano:** 2015

Designação	Código	Custo/Hora	Dia	Nº Horas	Custo Total
Landini 25-11-RU (NºFrota 2396)	42723	0,53		3,50	1,86
			3	3,50	1,86
Nissan 46-70-TM (NºFrota 2506)	42661	1,61		3,50	5,64
			3	3,50	5,64
Nissan 58-73-MQ (NºFrota 2512)	44452	1,82		1,00	1,82
			1	1,00	1,82
Nissan 61-96-OD (NºFrota 2183)	42725	1,81		2,50	4,53
			18	2,50	4,53
Placa Vibradora (NºFrota 2516)	54298	0,01		11,00	0,11
			1	6,00	0,06
			4	5,00	0,05
Rectroescavadora CASE 590 (NºFrota 2388)	63564	5,63		3,30	18,58
			31	3,30	18,58
Toyota 50-92-NF (NºFrota 2177)	44391	1,79		3,50	6,27
			17	3,50	6,27
Toyota 52-45-NP (NºFrota 2181)	44385	2,47		11,00	27,17
			1	6,00	14,82
			4	5,00	12,35
Volvo 22-90-QD (NºFrota 2294)	42712	3,55		3,30	11,72
			31	3,30	11,72
Total ...					77,70

Assinatura do Funcionário

Assinatura do Responsável

CC-5 Máquinas e Viaturas

Município de Coimbra

(designação da autarquia local)

Função: 331 Transportes rodoviários

Serviço: 0656 Viadutos e arruamentos - Freg Ceira

Mês: Dezembro **Ano:** 2015

Designação	Código	Custo/Hora	Dia	Nº Horas	Custo Total
Toyota 50-92-NF (NºFrota 2177)	44391	1,79		3,50	6,27
			30	3,50	6,27
Total ...					6,27

Assinatura do Funcionário

Assinatura do Responsável

CC-5 Máquinas e Viaturas

Município de Coimbra

(designação da autarquia local)

Função: 331 Transportes rodoviários

Serviço: 0658 Viad. e arr. - UF Eiras e S. Paulo de Frades

Mês: Dezembro **Ano:** 2015

Designação	Código	Custo/Hora	Dia	Nº Horas	Custo Total
Placa Vibradora (NºFrota 2516)	54298	0,01		9,50	0,10
			4	2,00	0,02
			7	3,50	0,04
			10	1,00	0,01
			11	3,00	0,03
Toyota 52-45-NP (NºFrota 2181)	44385	2,47		9,50	23,47
			4	2,00	4,94
			7	3,50	8,65
			10	1,00	2,47
			11	3,00	7,41
Total ...					23,57

Assinatura do Funcionário

Assinatura do Responsável

CC-5 Máquinas e Viaturas

Município de Coimbra

(designação da autarquia local)

Função: 331 Transportes rodoviários

Serviço: 0659 Viad. e arr. - UF Lamarosa e S. Martinho Árvore

Mês: Dezembro **Ano:** 2015

Designação	Código	Custo/Hora	Dia	Nº Horas	Custo Total
Placa Vibradora (NºFrota 2516)	54298	0,01		11,00	0,11
			9	6,00	0,06
			10	5,00	0,05
Toyota 52-45-NP (NºFrota 2181)	44385	2,47		11,00	27,17
			9	6,00	14,82
			10	5,00	12,35
Total ...					27,28

Assinatura do Funcionário

Assinatura do Responsável

CC-5 Máquinas e Viaturas

Município de Coimbra

(designação da autarquia local)

Função: 331 Transportes rodoviários

Serviço: 0660 Viad. e arr. - Freg Rib Frades e S. Mart. Bispo

Mês: Dezembro **Ano:** 2015

Designação	Código	Custo/Hora	Dia	Nº Horas	Custo Total
Landini 25-11-RU (NºFrota 2396)	42723	0,53		73,50	38,97
			3	3,50	1,86
			4	7,00	3,71
			7	7,00	3,71
			9	7,00	3,71
			10	7,00	3,71
			11	7,00	3,71
			14	7,00	3,71
			15	7,00	3,71
			16	7,00	3,71
			17	7,00	3,71
			18	3,50	1,86
	21	3,50	1,86		
Nissan 46-70-TM (NºFrota 2506)	42661	1,61		71,50	115,13
			3	3,50	5,64
			4	7,00	11,27
			7	6,00	9,66
			9	6,00	9,66
			10	7,00	11,27
			11	7,00	11,27
			14	7,00	11,27
			15	7,00	11,27
			16	7,00	11,27
			17	7,00	11,27
			18	3,50	5,64
	21	3,50	5,64		
Placa Vibradora (NºFrota 2516)	54298	0,01		14,00	0,14
			14	7,00	0,07
			15	7,00	0,07
Toyota 52-45-NP (NºFrota 2181)	44385	2,47		14,00	34,58
			14	7,00	17,29
			15	7,00	17,29
Total ...					188,82

Assinatura do Funcionário

Assinatura do Responsável

CC-5 Máquinas e Viaturas

Município de Coimbra

(designação da autarquia local)

Função: 331 Transportes rodoviários

Serviço: 0663 Viadutos e arruamentos - Freg St.Ant.Olivais

Mês: Dezembro **Ano:** 2015

Designação	Código	Custo/Hora	Dia	Nº Horas	Custo Total
Nissan 58-73-MQ (NºFrota 2512)	44452	1,82		9,00	16,38
			3	1,00	1,82
			4	2,00	3,64
			11	3,50	6,37
			21	2,50	4,55
Nissan 70-86-VS (NºFrota 2514)	50136	1,18		15,00	17,70
			3	7,00	8,26
			4	7,00	8,26
			7	1,00	1,18
Placa Vibradora (NºFrota 2516)	54298	0,01		6,50	0,07
			7	3,50	0,04
			9	1,00	0,01
			11	2,00	0,02
Toyota 52-45-NP (NºFrota 2181)	44385	2,47		6,50	16,06
			7	3,50	8,65
			9	1,00	2,47
			11	2,00	4,94
Total ...					50,21

Assinatura do Funcionário

Assinatura do Responsável

CC-5 Máquinas e Viaturas

Município de Coimbra

(designação da autarquia local)

Função: 331 Transportes rodoviários

Serviço: 0673 Viad. e arr. - UF Trouxemil e Torre Vilela

Mês: Dezembro **Ano:** 2015

Designação	Código	Custo/Hora	Dia	Nº Horas	Custo Total
Landini 68-28-NN (NºFrota 2380)	44443	3,10		56,00	173,60
			1	7,00	21,70
			2	7,00	21,70
			3	3,50	10,85
			14	7,00	21,70
			15	7,00	21,70
			16	7,00	21,70
			17	7,00	21,70
			18	3,50	10,85
			21	7,00	21,70
			Nissan SG-94-56 (NºFrota 2140)	42727	1,24
1	7,00	8,68			
2	7,00	8,68			
3	3,50	4,34			
14	7,00	8,68			
15	7,00	8,68			
16	7,00	8,68			
17	7,00	8,68			
18	3,50	4,34			
21	7,00	8,68			
Toyota 52-45-NP (NºFrota 2181)	44385	2,47			
			29	7,00	17,29
			30	7,00	17,29
Total ...					277,62

Assinatura do Funcionário

Assinatura do Responsável

CC-5 Máquinas e Viaturas

Município de Coimbra

(designação da autarquia local)

Função: 331 Transportes rodoviários

Serviço: 0674 Viadutos e arruamentos - Freg Torres do Mondego

Mês: Dezembro **Ano:** 2015

Designação	Código	Custo/Hora	Dia	Nº Horas	Custo Total
Landini 68-28-NN (NºFrota 2380)	44443	3,10		7,00	21,70
			10	7,00	21,70
Nissan SG-94-56 (NºFrota 2140)	42727	1,24		7,00	8,68
			10	7,00	8,68
Total ...					30,38

Assinatura do Funcionário

Assinatura do Responsável

CC-5 Máquinas e Viaturas

Município de Coimbra

(designação da autarquia local)

Função: 331 Transportes rodoviários

Serviço: 0708 Sinalização Semafórica

Mês: Dezembro **Ano:** 2015

Designação	Código	Custo/Hora	Dia	Nº Horas	Custo Total		
Peugeot Expert 2.0 Hdi, 67-QE-27	99020	1,28		133,00	170,24		
			1	7,00	8,96		
			2	7,00	8,96		
			3	7,00	8,96		
			4	7,00	8,96		
			7	7,00	8,96		
			9	7,00	8,96		
			10	7,00	8,96		
			11	7,00	8,96		
			14	7,00	8,96		
			15	7,00	8,96		
			16	7,00	8,96		
			17	7,00	8,96		
			18	7,00	8,96		
			21	7,00	8,96		
			22	7,00	8,96		
			23	7,00	8,96		
			28	7,00	8,96		
			29	7,00	8,96		
			30	7,00	8,96		
						Total ...	170,24

Assinatura do Funcionário

Assinatura do Responsável

CC-5 Máquinas e Viaturas

Município de Coimbra

(designação da autarquia local)

Função: 331 Transportes rodoviários

Serviço: 0710 Sinal Vert - UF Coimbra

Mês: Dezembro **Ano:** 2015

Designação	Código	Custo/Hora	Dia	Nº Horas	Custo Total
Toyota 36-12-QH (NºFrota 3152)	44440	1,69		35,50	60,01
			1	2,00	3,38
			4	3,50	5,92
			9	7,00	11,83
			10	3,50	5,92
			14	7,00	11,83
			15	1,00	1,69
			16	3,50	5,92
			21	2,00	3,38
			22	6,00	10,14
Total ...					60,01

Assinatura do Funcionário

Assinatura do Responsável

CC-5 Máquinas e Viaturas

Município de Coimbra

(designação da autarquia local)

Função: 331 Transportes rodoviários

Serviço: 0712 Sinal Vert - UF Antanol e Assafarge

Mês: Dezembro **Ano:** 2015

Designação	Código	Custo/Hora	Dia	Nº Horas	Custo Total
Toyota 36-12-QH (NºFrota 3152)	44440	1,69		2,00	3,38
			21	2,00	3,38
Total ...					3,38

Assinatura do Funcionário

Assinatura do Responsável

CC-5 Máquinas e Viaturas

Município de Coimbra

(designação da autarquia local)

Função: 331 Transportes rodoviários

Serviço: 0718 Sinal Vert - UF Castelo Viegas e Sta Clara

Mês: Dezembro **Ano:** 2015

Designação	Código	Custo/Hora	Dia	Nº Horas	Custo Total
Toyota 36-12-QH (NºFrota 3152)	44440	1,69		5,50	9,30
			15	2,50	4,23
			16	2,00	3,38
			22	1,00	1,69
Total ...					9,30

Assinatura do Funcionário

Assinatura do Responsável

CC-5 Máquinas e Viaturas

Município de Coimbra

(designação da autarquia local)

Função: 331 Transportes rodoviários
Serviço: 0719 Sinalização Vertical - Freg Ceira

Mês: Dezembro **Ano:** 2015

Designação	Código	Custo/Hora	Dia	Nº Horas	Custo Total
Toyota 36-12-QH (NºFrota 3152)	44440	1,69		3,50	5,92
			4	3,50	5,92
Total ...					5,92

Assinatura do Funcionário

Assinatura do Responsável

CC-5 Máquinas e Viaturas

Município de Coimbra

(designação da autarquia local)

Função: 331 Transportes rodoviários
Serviço: 0721 Sinal Vert - UF Eiras e S. Paulo Frades

Mês: Dezembro **Ano:** 2015

Designação	Código	Custo/Hora	Dia	Nº Horas	Custo Total
Toyota 36-12-QH (NºFrota 3152)	44440	1,69		10,50	17,75
			3	3,50	5,92
			23	7,00	11,83
Total ...					17,75

Assinatura do Funcionário

Assinatura do Responsável

CC-5 Máquinas e Viaturas

Município de Coimbra

(designação da autarquia local)

Função: 331 Transportes rodoviários
Serviço: 0726 Sinalização Vertical - Freg St.Ant.Olivais

Mês: Dezembro **Ano:** 2015

Designação	Código	Custo/Hora	Dia	Nº Horas	Custo Total
Toyota 36-12-QH (NºFrota 3152)	44440	1,69		34,00	57,48
			1	5,00	8,45
			2	3,50	5,92
			7	7,00	11,83
			10	3,50	5,92
			11	7,00	11,83
			15	3,50	5,92
			16	1,50	2,54
			21	3,00	5,07

Assinatura do Funcionário

Assinatura do Responsável

CC-5 Máquinas e Viaturas

Município de Coimbra

(designação da autarquia local)

Função: 331 Transportes rodoviários

Serviço: 0741 Sinal Hor - UF Coimbra

Mês: Dezembro **Ano:** 2015

Designação	Código	Custo/Hora	Dia	Nº Horas	Custo Total
RENAULT TRAFIC 20-HA-13	99021	1,06		14,00	14,84
			18	7,00	7,42
			29	7,00	7,42
Toyota 36-12-QH (NºFrota 3152)	44440	1,69		3,50	5,92
			30	3,50	5,92
Total ...					20,76

Assinatura do Funcionário

Assinatura do Responsável

CC-5 Máquinas e Viaturas

Município de Coimbra

(designação da autarquia local)

Função: 331 Transportes rodoviários
Serviço: 0747 Sinal Hor - UF Botão e Souselas

Mês: Dezembro **Ano:** 2015

Designação	Código	Custo/Hora	Dia	Nº Horas	Custo Total
RENAULT TRAFIC 20-HA-13	99021	1,06		7,00	7,42
			17	7,00	7,42
Total ...					7,42

Assinatura do Funcionário

Assinatura do Responsável

CC-5 Máquinas e Viaturas

Município de Coimbra

(designação da autarquia local)

Função: 331 Transportes rodoviários

Serviço: 0749 Sinal Hor - UF Castelo Viegas e Sta Clara

Mês: Dezembro **Ano:** 2015

Designação	Código	Custo/Hora	Dia	Nº Horas	Custo Total
RENAULT TRAFIC 20-HA-13	99021	1,06		3,50	3,71
			28	3,50	3,71
Toyota 36-12-QH (NºFrota 3152)	44440	1,69		3,50	5,92
			30	3,50	5,92
Total ...					9,63

Assinatura do Funcionário

Assinatura do Responsável

CC-5 Máquinas e Viaturas

Município de Coimbra

(designação da autarquia local)

Função: 331 Transportes rodoviários
Serviço: 0750 Sinalização Horizontal - Freg Ceira

Mês: Dezembro **Ano:** 2015

Designação	Código	Custo/Hora	Dia	Nº Horas	Custo Total
RENAULT TRAFIC 20-HA-13	99021	1,06		3,50	3,71
			23	3,50	3,71
Total ...					3,71

Assinatura do Funcionário

Assinatura do Responsável

CC-5 Máquinas e Viaturas

Município de Coimbra

(designação da autarquia local)

Função: 331 Transportes rodoviários
Serviço: 0752 Sinal Hor - UF Eiras e S. Paulo Frades

Mês: Dezembro **Ano:** 2015

Designação	Código	Custo/Hora	Dia	Nº Horas	Custo Total
RENAULT TRAFIC 20-HA-13	99021	1,06		24,50	25,97
			1	7,00	7,42
			2	7,00	7,42
			3	3,50	3,71
			14	7,00	7,42
Total ...					25,97

Assinatura do Funcionário

Assinatura do Responsável

CC-5 Máquinas e Viaturas

Município de Coimbra

(designação da autarquia local)

Função: 331 Transportes rodoviários

Serviço: 0753 Sinal Hor - UF Lamarosa e S. Mart Árvore

Mês: **Ano:**

Designação	Código	Custo/Hora	Dia	Nº Horas	Custo Total
RENAULT TRAFIC 20-HA-13	99021	1,06		7,00	7,42
			21	7,00	7,42
Total ...					7,42

Assinatura do Funcionário

Assinatura do Responsável

CC-5 Máquinas e Viaturas

Município de Coimbra

(designação da autarquia local)

Função: 331 Transportes rodoviários

Serviço: 0757 Sinalização Horizontal - Freg St. Antº. Olivais

Mês: Dezembro **Ano:** 2015

Designação	Código	Custo/Hora	Dia	Nº Horas	Custo Total
RENAULT TRAFIC 20-HA-13	99021	1,06		3,50	3,71
			28	3,50	3,71
Total ...					3,71

Assinatura do Funcionário

Assinatura do Responsável

CC-5 Máquinas e Viaturas

Município de Coimbra

(designação da autarquia local)

Função: 331 Transportes rodoviários
Serviço: 0763 Sinalização Horizontal - Freg S. Silvestre

Mês: Dezembro **Ano:** 2015

Designação	Código	Custo/Hora	Dia	Nº Horas	Custo Total
RENAULT TRAFIC 20-HA-13	99021	1,06		7,00	7,42
			22	7,00	7,42
Total ...					7,42

Assinatura do Funcionário

Assinatura do Responsável

CC-5 Máquinas e Viaturas

Município de Coimbra

(designação da autarquia local)

Função: 331 Transportes rodoviários

Serviço: 0768 Sinalização Horizontal - Freg Torres do Mondego

Mês: Dezembro **Ano:** 2015

Designação	Código	Custo/Hora	Dia	Nº Horas	Custo Total
RENAULT TRAFIC 20-HA-13	99021	1,06		3,50	3,71
			23	3,50	3,71
Total ...					3,71

Assinatura do Funcionário

Assinatura do Responsável

CC-5 Máquinas e Viaturas

Município de Coimbra

(designação da autarquia local)

Função: 246 Protecção do meio ambiente e conservação da nature

Serviço: 0772 Espaço Encosta Sé Nova - (4 espaços)

Mês: Dezembro **Ano:** 2015

Designação	Código	Custo/Hora	Dia	Nº Horas	Custo Total
Soprador STIHL BR600(NºFrota 3437)	69478	0,04		4,00	0,16
			29	4,00	0,16
Toyota 59-86-QQ (NºFrota 3282)	42264	1,09		4,00	4,36
			29	4,00	4,36
Total ...					4,52

Assinatura do Funcionário

Assinatura do Responsável

CC-5 Máquinas e Viaturas

Município de Coimbra

(designação da autarquia local)

Função: 246 Protecção do meio ambiente e conservação da nature

Serviço: 0780 Espaço Gil Vicente - (2 espaços)

Mês: Dezembro **Ano:** 2015

Designação	Código	Custo/Hora	Dia	Nº Horas	Custo Total
Soprador STIHL BR600(NºFrota 3437)	69478	0,04		10,00	0,40
			4	3,00	0,12
			9	1,00	0,04
			11	1,00	0,04
			15	1,00	0,04
			18	1,00	0,04
			23	1,00	0,04
			28	1,00	0,04
			30	1,00	0,04
		Toyota 59-86-QQ (NºFrota 3282)	42264	1,09	
	4			3,00	3,27
	7			1,00	1,09
	9			1,00	1,09
	11			1,00	1,09
	15			1,00	1,09
	18			1,00	1,09
	23			1,00	1,09
	28			1,00	1,09
	30			1,00	1,09
Total ...					12,39

Assinatura do Funcionário

Assinatura do Responsável

CC-5 Máquinas e Viaturas

Município de Coimbra

(designação da autarquia local)

Função: 246 Protecção do meio ambiente e conservação da nature

Serviço: 0787 Espaços Exploratório - (3 espaços)

Mês: Dezembro **Ano:** 2015

Designação	Código	Custo/Hora	Dia	Nº Horas	Custo Total
Soprador STIHL BR600(NºFrota 3437)	69478	0,04		26,00	1,04
			3	3,00	0,12
			7	3,00	0,12
			10	7,00	0,28
			17	3,00	0,12
			28	6,00	0,24
			29	3,00	0,12
			30	1,00	0,04
Toyota 59-86-QQ (NºFrota 3282)	42264	1,09		26,00	28,34
			3	3,00	3,27
			10	7,00	7,63
			17	3,00	3,27
			21	3,00	3,27
			28	6,00	6,54
			29	3,00	3,27
			30	1,00	1,09
Total ...					29,38

Assinatura do Funcionário

Assinatura do Responsável

CC-5 Máquinas e Viaturas

Município de Coimbra

(designação da autarquia local)

Função: 246 Protecção do meio ambiente e conservação da nature

Serviço: 0792 Jardim dos Arcos - (8 espaços)

Mês: Dezembro **Ano:** 2015

Designação	Código	Custo/Hora	Dia	Nº Horas	Custo Total
Soprador STIHL BR600(NºFrota 3437)	69478	0,04		15,00	0,60
			2	3,00	0,12
			4	1,00	0,04
			9	3,00	0,12
			11	3,00	0,12
			18	3,00	0,12
			23	2,00	0,08
Toyota 59-86-QQ (NºFrota 3282)	42264	1,09		18,00	19,62
			2	3,00	3,27
			4	1,00	1,09
			7	3,00	3,27
			9	3,00	3,27
			11	3,00	3,27
			18	3,00	3,27
	23	2,00	2,18		
Total ...					20,22

Assinatura do Funcionário

Assinatura do Responsável

CC-5 Máquinas e Viaturas

Município de Coimbra

(designação da autarquia local)

Função: 246 Protecção do meio ambiente e conservação da nature

Serviço: 0793 Jardim Liceu José Falcão

Mês: Dezembro **Ano:** 2015

Designação	Código	Custo/Hora	Dia	Nº Horas	Custo Total
Soprador STIHL BR600(NºFrota 3437)	69478	0,04		14,00	0,56
			1	7,00	0,28
			15	3,00	0,12
			17	4,00	0,16
Toyota 59-86-QQ (NºFrota 3282)	42264	1,09		14,00	15,26
			1	7,00	7,63
			15	3,00	3,27
			17	4,00	4,36
Total ...					15,82

Assinatura do Funcionário

Assinatura do Responsável

CC-5 Máquinas e Viaturas

Município de Coimbra

(designação da autarquia local)

Função: 246 Protecção do meio ambiente e conservação da nature

Serviço: 0794 Jardim Penedo da Saudade - (18 espaços)

Mês: Dezembro **Ano:** 2015

Designação	Código	Custo/Hora	Dia	Nº Horas	Custo Total
Toyota 59-86-QQ (NºFrota 3282)	42264	1,09		7,00	7,63
			22	7,00	7,63
Total ...					7,63

Assinatura do Funcionário

Assinatura do Responsável

CC-5 Máquinas e Viaturas

Município de Coimbra

(designação da autarquia local)

Função: 246 Protecção do meio ambiente e conservação da nature

Serviço: 0795 Jardim Av. Sá da Bandeira - (32 espaços)

Mês: Dezembro **Ano:** 2015

Designação	Código	Custo/Hora	Dia	Nº Horas	Custo Total
Soprador STIHL BR600(NºFrota 3437)	69478	0,04		36,00	1,44
			2	4,00	0,16
			4	3,00	0,12
			7	4,00	0,16
			9	3,00	0,12
			11	3,00	0,12
			14	4,00	0,16
			15	3,00	0,12
			18	3,00	0,12
			23	4,00	0,16
			30	5,00	0,20
Toyota 59-86-QQ (NºFrota 3282)	42264	1,09		38,00	41,42
			2	4,00	4,36
			4	3,00	3,27
			7	3,00	3,27
			9	3,00	3,27
			11	3,00	3,27
			14	7,00	7,63
			15	3,00	3,27
			18	3,00	3,27
			23	4,00	4,36
			30	5,00	5,45
Total ...					42,86

Assinatura do Funcionário

Assinatura do Responsável

CC-5 Máquinas e Viaturas

Município de Coimbra

(designação da autarquia local)

Função: 246 Protecção do meio ambiente e conservação da nature

Serviço: 0798 Parque de Estacionamento da Cultura - (7 espaços)

Mês: Dezembro **Ano:** 2015

Designação	Código	Custo/Hora	Dia	Nº Horas	Custo Total
Soprador STIHL BR600(NºFrota 3437)	69478	0,04		11,00	0,44
			3	4,00	0,16
			16	7,00	0,28
Toyota 59-86-QQ (NºFrota 3282)	42264	1,09		11,00	11,99
			3	4,00	4,36
			16	7,00	7,63
Total ...					12,43

Assinatura do Funcionário

Assinatura do Responsável

CC-5 Máquinas e Viaturas

Município de Coimbra

(designação da autarquia local)

Função: 246 Protecção do meio ambiente e conservação da nature

Serviço: 0799 Parque de Sta Cruz

Mês: Dezembro **Ano:** 2015

Designação	Código	Custo/Hora	Dia	Nº Horas	Custo Total
Toyota 59-86-QQ (NºFrota 3282)	42264	1,09		2,00	2,18
			21	2,00	2,18
Total ...					2,18

Assinatura do Funcionário

Assinatura do Responsável

CC-5 Máquinas e Viaturas

Município de Coimbra

(designação da autarquia local)

Função: 246 Protecção do meio ambiente e conservação da nature

Serviço: 0806 Rotunda Papa

Mês: Dezembro **Ano:** 2015

Designação	Código	Custo/Hora	Dia	Nº Horas	Custo Total
Soprador STIHL BR600(NºFrota 3437)	69478	0,04		3,00	0,12
			14	3,00	0,12
Total ...					0,12

Assinatura do Funcionário

Assinatura do Responsável

CC-5 Máquinas e Viaturas

Município de Coimbra

(designação da autarquia local)

Função: 246 Protecção do meio ambiente e conservação da nature

Serviço: 0809 Talude Machado de Castro

Mês: Dezembro **Ano:** 2015

Designação	Código	Custo/Hora	Dia	Nº Horas	Custo Total
Roçadora (NºFrota 3336)	49796	0,02		5,00	0,10
			6	5,00	0,10
Roçadora FS 350 (NºFROTA 3431)	67293	0,08		10,00	0,80
			6	5,00	0,40
			6	5,00	0,40
Roçadora STIHL FS 350 (NºFrota 3406)	64607	0,22		5,00	1,10
			6	5,00	1,10
Total ...					2,00

Assinatura do Funcionário

Assinatura do Responsável

CC-5 Máquinas e Viaturas

Município de Coimbra

(designação da autarquia local)

Função: 246 Protecção do meio ambiente e conservação da nature

Serviço: 0819 Espaço Alfredo - Sta Clara - (5 espaços)

Mês: Dezembro **Ano:** 2015

Designação	Código	Custo/Hora	Dia	Nº Horas	Custo Total
Máquina de cortar relva (NºFrota 3312)	44318	0,03		2,00	0,06
			15	2,00	0,06
Peugeot Boxer 2.2 HDi, 75-QG-10	99072	0,01		2,00	0,02
			15	2,00	0,02
Roçador (3468)	75650	0,05		2,00	0,10
			15	2,00	0,10
Total ...					0,18

Assinatura do Funcionário

Assinatura do Responsável

CC-5 Máquinas e Viaturas

Município de Coimbra

(designação da autarquia local)

Função: 246 Protecção do meio ambiente e conservação da nature

Serviço: 0828 Espaços Entrada Portugal Pequenitos - (5 espaços)

Mês: Dezembro **Ano:** 2015

Designação	Código	Custo/Hora	Dia	Nº Horas	Custo Total
Máquina de cortar relva (NºFrota 3312)	44318	0,03		1,00	0,03
			15	1,00	0,03
Peugeot Boxer 2.2 HDi, 75-QG-10	99072	0,01		1,00	0,01
			15	1,00	0,01
Roçador (3468)	75650	0,05		1,00	0,05
			15	1,00	0,05
Total ...					0,09

Assinatura do Funcionário

Assinatura do Responsável

CC-5 Máquinas e Viaturas

Município de Coimbra

(designação da autarquia local)

Função: 246 Protecção do meio ambiente e conservação da nature

Serviço: 0829 Espaços Hotel Astória

Mês: Dezembro **Ano:** 2015

Designação	Código	Custo/Hora	Dia	Nº Horas	Custo Total
Máquina de cortar relva (NºFrota 3312)	44318	0,03		2,00	0,06
			15	2,00	0,06
Peugeot Boxer 2.2 HDi, 75-QG-10	99072	0,01		2,00	0,02
			15	2,00	0,02
Roçador (3468)	75650	0,05		2,00	0,10
			15	2,00	0,10
Total ...					0,18

Assinatura do Funcionário

Assinatura do Responsável

CC-5 Máquinas e Viaturas

Município de Coimbra

(designação da autarquia local)

Função: 246 Protecção do meio ambiente e conservação da nature

Serviço: 0834 Jardim Portagem - (2 espaços)

Mês: Dezembro **Ano:** 2015

Designação	Código	Custo/Hora	Dia	Nº Horas	Custo Total
Peugeot Boxer 2.2 HDi, 75-QG-10	99072	0,01		7,00	0,07
			14	7,00	0,07
Total ...					0,07

Assinatura do Funcionário

Assinatura do Responsável

CC-5 Máquinas e Viaturas

Município de Coimbra

(designação da autarquia local)

Função: 246 Protecção do meio ambiente e conservação da nature

Serviço: 0837 Largo do Chafariz - Fala - S. Martinho

Mês: Dezembro **Ano:** 2015

Designação	Código	Custo/Hora	Dia	Nº Horas	Custo Total
Máquina de cortar relva (NºFrota 3312)	44318	0,03		7,00	0,21
			22	7,00	0,21
Peugeot Boxer 2.2 HDi, 75-QG-10	99072	0,01		7,00	0,07
			22	7,00	0,07
Roçador (3468)	75650	0,05		7,00	0,35
			22	7,00	0,35
Total ...					0,63

Assinatura do Funcionário

Assinatura do Responsável

CC-5 Máquinas e Viaturas

Município de Coimbra

(designação da autarquia local)

Função: 246 Protecção do meio ambiente e conservação da nature

Serviço: 0838 Parque da Cidade

Mês: Dezembro **Ano:** 2015

Designação	Código	Custo/Hora	Dia	Nº Horas	Custo Total
Nissan 67-06-OE (NºFrota 3250)	42257	1,09		7,00	7,63
			4	7,00	7,63
Peugeot Boxer 2.2 HDi, 75-QG-10	99072	0,01		84,00	0,84
			3	7,00	0,07
			4	7,00	0,07
			7	7,00	0,07
			9	7,00	0,07
			10	7,00	0,07
			11	7,00	0,07
			16	3,00	0,03
			17	7,00	0,07
			18	7,00	0,07
			21	7,00	0,07
			23	7,00	0,07
			28	7,00	0,07
	29	4,00	0,04		
Retroescavadora articulada (NºFrota 3315)	42269	4,22		12,00	50,64
			11	5,00	21,10
			18	7,00	29,54
Toyota 63-69-SI (NºFrota 3205)	42253	2,29		7,00	16,03
			4	7,00	16,03
Total ...					75,14

Assinatura do Funcionário

Assinatura do Responsável

CC-5 Máquinas e Viaturas

Município de Coimbra

(designação da autarquia local)

Função: 246 Protecção do meio ambiente e conservação da nature

Serviço: 0840 Praça da Canção

Mês: Dezembro **Ano:** 2015

Designação	Código	Custo/Hora	Dia	Nº Horas	Custo Total
Peugeot Boxer 2.2 HDi, 75-QG-10	99072	0,01		3,00	0,03
			29	3,00	0,03
Total ...					0,03

Assinatura do Funcionário

Assinatura do Responsável

CC-5 Máquinas e Viaturas

Município de Coimbra

(designação da autarquia local)

Função: 246 Protecção do meio ambiente e conservação da nature

Serviço: 0846 Rotunda Portugal Pequenitos

Mês: Dezembro **Ano:** 2015

Designação	Código	Custo/Hora	Dia	Nº Horas	Custo Total
Máquina de cortar relva (NºFrota 3312)	44318	0,03		2,00	0,06
			15	2,00	0,06
Peugeot Boxer 2.2 HDi, 75-QG-10	99072	0,01		2,00	0,02
			15	2,00	0,02
Roçador (3468)	75650	0,05		2,00	0,10
			15	2,00	0,10
Total ...					0,18

Assinatura do Funcionário

Assinatura do Responsável

CC-5 Máquinas e Viaturas

Município de Coimbra

(designação da autarquia local)

Função: 246 Protecção do meio ambiente e conservação da nature

Serviço: 0852 Urbanização Feitoria dos Linhos - (11 espaços)

Mês: Dezembro **Ano:** 2015

Designação	Código	Custo/Hora	Dia	Nº Horas	Custo Total
Máquina de cortar relva (NºFrota 3312)	44318	0,03		4,00	0,12
			16	4,00	0,12
Peugeot Boxer 2.2 HDi, 75-QG-10	99072	0,01		4,00	0,04
			16	4,00	0,04
Roçador (3468)	75650	0,05		4,00	0,20
			16	4,00	0,20
Total ...					0,36

Assinatura do Funcionário

Assinatura do Responsável

CC-5 Máquinas e Viaturas

Município de Coimbra

(designação da autarquia local)

Função: 246 Protecção do meio ambiente e conservação da nature

Serviço: 0857 Espaços Av. Conimbriga (Universitário)

Mês: Dezembro **Ano:** 2015

Designação	Código	Custo/Hora	Dia	Nº Horas	Custo Total
Desmatador VIKING MB6 RH (NºFrota 3410)	64609	0,16		7,00	1,12
			30	7,00	1,12
Máquina de cortar relva (NºFrota 3312)	44318	0,03		7,00	0,21
			30	7,00	0,21
Toyota 50-75-NH (NºFrota 3249)	42262	1,52		7,00	10,64
			30	7,00	10,64
Total ...					11,97

Assinatura do Funcionário

Assinatura do Responsável

CC-5 Máquinas e Viaturas

Município de Coimbra

(designação da autarquia local)

Função: 246 Protecção do meio ambiente e conservação da nature

Serviço: 0878 Espaço da Rua Jorge Anjinho - Solum (10 espaços)

Mês: Dezembro **Ano:** 2015

Designação	Código	Custo/Hora	Dia	Nº Horas	Custo Total
Corta relva - frota n.º 3445	74642	0,02		14,00	0,28
			1	7,00	0,14
			3	7,00	0,14
Roçadora - Frota n.º 3457	74837	0,02		14,00	0,28
			1	7,00	0,14
			3	7,00	0,14
Toyota 72-58-QS (NºFrota 3287)	42255	1,39		24,00	33,36
			1	7,00	9,73
			3	7,00	9,73
			11	1,00	1,39
			14	2,00	2,78
			18	2,00	2,78
			23	1,00	1,39
			28	2,00	2,78
30	2,00	2,78			
Total ...					33,92

Assinatura do Funcionário

Assinatura do Responsável

CC-5 Máquinas e Viaturas

Município de Coimbra

(designação da autarquia local)

Função: 246 Protecção do meio ambiente e conservação da nature

Serviço: 0888 Praça 25 Abril - (5 espaços)

Mês: Dezembro **Ano:** 2015

Designação	Código	Custo/Hora	Dia	Nº Horas	Custo Total
Corta relva - frota n.º 3445	74642	0,02		7,00	0,14
			7	7,00	0,14
Roçadora - Frota n.º 3457	74837	0,02		7,00	0,14
			7	7,00	0,14
Toyota 72-58-QS (NºFrota 3287)	42255	1,39		34,00	47,26
			4	2,00	2,78
			7	7,00	9,73
			9	7,00	9,73
			10	7,00	9,73
			11	2,00	2,78
			14	2,00	2,78
			18	2,00	2,78
			23	2,00	2,78
			28	2,00	2,78
30	1,00	1,39			
Total ...					47,54

Assinatura do Funcionário

Assinatura do Responsável

CC-5 Máquinas e Viaturas

Município de Coimbra

(designação da autarquia local)

Função: 246 Protecção do meio ambiente e conservação da nature

Serviço: 0889 Praça Heróis do Ultramar - (18 espaços)

Mês: Dezembro **Ano:** 2015

Designação	Código	Custo/Hora	Dia	Nº Horas	Custo Total
Toyota 72-58-QS (NºFrota 3287)	42255	1,39		2,00	2,78
			30	2,00	2,78
Total ...					2,78

Assinatura do Funcionário

Assinatura do Responsável

CC-5 Máquinas e Viaturas

Município de Coimbra

(designação da autarquia local)

Função: 246 Protecção do meio ambiente e conservação da nature

Serviço: 0893 Praceta Girassolum / Estadio - (4 espaços)

Mês: Dezembro **Ano:** 2015

Designação	Código	Custo/Hora	Dia	Nº Horas	Custo Total
Toyota 72-58-QS (NºFrota 3287)	42255	1,39		9,00	12,51
			4	2,00	2,78
			18	2,00	2,78
			23	2,00	2,78
			28	2,00	2,78
			30	1,00	1,39
Total ...					12,51

Assinatura do Funcionário

Assinatura do Responsável

CC-5 Máquinas e Viaturas

Município de Coimbra

(designação da autarquia local)

Função: 246 Protecção do meio ambiente e conservação da nature

Serviço: 0897 Rotunda Av. Elísio de Moura - Policia

Mês: Dezembro **Ano:** 2015

Designação	Código	Custo/Hora	Dia	Nº Horas	Custo Total
Corta relva - frota n.º 3445	74642	0,02		3,00	0,06
			22	3,00	0,06
Roçadora - Frota n.º 3457	74837	0,02		3,00	0,06
			22	3,00	0,06
Toyota 72-58-QS (NºFrota 3287)	42255	1,39		3,00	4,17
			22	3,00	4,17
Total ...					4,29

Assinatura do Funcionário

Assinatura do Responsável

CC-5 Máquinas e Viaturas

Município de Coimbra

(designação da autarquia local)

Função: 246 Protecção do meio ambiente e conservação da nature

Serviço: 0898 Rotunda Av. Elísio de Moura - Solum

Mês: Dezembro **Ano:** 2015

Designação	Código	Custo/Hora	Dia	Nº Horas	Custo Total
Corta relva - frota n.º 3445	74642	0,02		3,00	0,06
			21	3,00	0,06
Roçadora - Frota n.º 3457	74837	0,02		3,00	0,06
			21	3,00	0,06
Toyota 72-58-QS (NºFrota 3287)	42255	1,39		3,00	4,17
			21	3,00	4,17
Total ...					4,29

Assinatura do Funcionário

Assinatura do Responsável

CC-5 Máquinas e Viaturas

Município de Coimbra

(designação da autarquia local)

Função: 246 Protecção do meio ambiente e conservação da nature

Serviço: 0899 Rotunda Av. Fernando Namora: Casa Branca

Mês: Dezembro **Ano:** 2015

Designação	Código	Custo/Hora	Dia	Nº Horas	Custo Total
Corta relva - frota n.º 3445	74642	0,02		2,00	0,04
			21	2,00	0,04
Roçadora - Frota n.º 3457	74837	0,02		2,00	0,04
			21	2,00	0,04
Toyota 72-58-QS (NºFrota 3287)	42255	1,39		2,00	2,78
			21	2,00	2,78
Total ...					2,86

Assinatura do Funcionário

Assinatura do Responsável

CC-5 Máquinas e Viaturas

Município de Coimbra

(designação da autarquia local)

Função: 246 Protecção do meio ambiente e conservação da nature

Serviço: 0901 Rotunda Casa Branca

Mês: Dezembro **Ano:** 2015

Designação	Código	Custo/Hora	Dia	Nº Horas	Custo Total
Corta relva - frota n.º 3445	74642	0,02		2,00	0,04
			21	2,00	0,04
Roçadora - Frota n.º 3457	74837	0,02		2,00	0,04
			21	2,00	0,04
Toyota 72-58-QS (NºFrota 3287)	42255	1,39		2,00	2,78
			21	2,00	2,78
Total ...					2,86

Assinatura do Funcionário

Assinatura do Responsável

CC-5 Máquinas e Viaturas

Município de Coimbra

(designação da autarquia local)

Função: 246 Protecção do meio ambiente e conservação da nature

Serviço: 0903 Rotunda Continente

Mês: Dezembro **Ano:** 2015

Designação	Código	Custo/Hora	Dia	Nº Horas	Custo Total
Corta relva - frota n.º 3445	74642	0,02		4,00	0,08
			22	4,00	0,08
Roçadora - Frota n.º 3457	74837	0,02		4,00	0,08
			22	4,00	0,08
Toyota 72-58-QS (NºFrota 3287)	42255	1,39		8,00	11,12
			4	1,00	1,39
			18	1,00	1,39
			22	4,00	5,56
			23	1,00	1,39
			28	1,00	1,39
Total ...					11,28

Assinatura do Funcionário

Assinatura do Responsável

CC-5 Máquinas e Viaturas

Município de Coimbra

(designação da autarquia local)

Função: 246 Protecção do meio ambiente e conservação da nature

Serviço: 0907 Rotunda Palmeiras Girassolum

Mês: Dezembro **Ano:** 2015

Designação	Código	Custo/Hora	Dia	Nº Horas	Custo Total
Toyota 72-58-QS (NºFrota 3287)	42255	1,39		4,00	5,56
			11	2,00	2,78
			14	2,00	2,78
Total ...					5,56

Assinatura do Funcionário

Assinatura do Responsável

CC-5 Máquinas e Viaturas

Município de Coimbra

(designação da autarquia local)

Função: 246 Protecção do meio ambiente e conservação da nature

Serviço: 0910 Rotunda Quinta da Fonte

Mês: Dezembro **Ano:** 2015

Designação	Código	Custo/Hora	Dia	Nº Horas	Custo Total
Corta relva - frota n.º 3445	74642	0,02		3,00	0,06
			17	3,00	0,06
Roçadora - Frota n.º 3457	74837	0,02		3,00	0,06
			17	3,00	0,06
Toyota 72-58-QS (NºFrota 3287)	42255	1,39		3,00	4,17
			17	3,00	4,17
Total ...					4,29

Assinatura do Funcionário

Assinatura do Responsável

CC-5 Máquinas e Viaturas

Município de Coimbra

(designação da autarquia local)

Função: 246 Protecção do meio ambiente e conservação da nature

Serviço: 0913 Rotunda da Rua Paulo Quintela

Mês: Dezembro **Ano:** 2015

Designação	Código	Custo/Hora	Dia	Nº Horas	Custo Total
Toyota 72-58-QS (NºFrota 3287)	42255	1,39		7,00	9,73
			15	7,00	9,73
Total ...					9,73

Assinatura do Funcionário

Assinatura do Responsável

CC-5 Máquinas e Viaturas

Município de Coimbra

(designação da autarquia local)

Função: 246 Protecção do meio ambiente e conservação da nature

Serviço: 0919 Rotunda Taveiro I - Retail Parque

Mês: Dezembro **Ano:** 2015

Designação	Código	Custo/Hora	Dia	Nº Horas	Custo Total
Corta relva (3471)	75653	0,19		2,00	0,38
			11	2,00	0,38
Roçadora STIHL FS 350 (NºFrota 3406)	64607	0,22		2,00	0,44
			11	2,00	0,44
Toyota 50-75-NH (NºFrota 3249)	42262	1,52		2,00	3,04
			11	2,00	3,04
Total ...					3,86

Assinatura do Funcionário

Assinatura do Responsável

CC-5 Máquinas e Viaturas

Município de Coimbra

(designação da autarquia local)

Função: 246 Protecção do meio ambiente e conservação da nature

Serviço: 0920 Rotunda Taveiro II

Mês: Dezembro **Ano:** 2015

Designação	Código	Custo/Hora	Dia	Nº Horas	Custo Total
Corta relva (3471)	75653	0,19		2,00	0,38
			11	2,00	0,38
Roçadora STIHL FS 350 (NºFrota 3406)	64607	0,22		2,00	0,44
			11	2,00	0,44
Toyota 50-75-NH (NºFrota 3249)	42262	1,52		2,00	3,04
			11	2,00	3,04
Total ...					3,86

Assinatura do Funcionário

Assinatura do Responsável

CC-5 Máquinas e Viaturas

Município de Coimbra

(designação da autarquia local)

Função: 246 Protecção do meio ambiente e conservação da nature

Serviço: 0921 Rotunda Taveiro III - Cemitério

Mês: Dezembro **Ano:** 2015

Designação	Código	Custo/Hora	Dia	Nº Horas	Custo Total
Corta relva (3471)	75653	0,19		2,00	0,38
			11	2,00	0,38
Roçadora STIHL FS 350 (NºFrota 3406)	64607	0,22		2,00	0,44
			11	2,00	0,44
Toyota 50-75-NH (NºFrota 3249)	42262	1,52		2,00	3,04
			11	2,00	3,04
Total ...					3,86

Assinatura do Funcionário

Assinatura do Responsável

CC-5 Máquinas e Viaturas

Município de Coimbra

(designação da autarquia local)

Função: 246 Protecção do meio ambiente e conservação da nature

Serviço: 0923 Separadora da Circular Externa - (2 espaços)

Mês: Dezembro **Ano:** 2015

Designação	Código	Custo/Hora	Dia	Nº Horas	Custo Total
Nissan 67-06-OE (NºFrota 3250)	42257	1,09		2,00	2,18
			23	2,00	2,18
Toyota 63-69-SI (NºFrota 3205)	42253	2,29		2,00	4,58
			23	2,00	4,58
Total ...					6,76

Assinatura do Funcionário

Assinatura do Responsável

CC-5 Máquinas e Viaturas

Município de Coimbra

(designação da autarquia local)

Função: 246 Protecção do meio ambiente e conservação da nature

Serviço: 0933 Urbanização Brotero - Estádio

Mês: Dezembro **Ano:** 2015

Designação	Código	Custo/Hora	Dia	Nº Horas	Custo Total
Toyota 72-58-QS (NºFrota 3287)	42255	1,39		7,00	9,73
			4	2,00	2,78
			11	2,00	2,78
			14	1,00	1,39
			23	1,00	1,39
			30	1,00	1,39
Total ...					9,73

Assinatura do Funcionário

Assinatura do Responsável

CC-5 Máquinas e Viaturas

Município de Coimbra

(designação da autarquia local)

Função: 246 Protecção do meio ambiente e conservação da nature

Serviço: 0941 Urbanização Quinta do Grijó (6 espaços)

Mês: Dezembro **Ano:** 2015

Designação	Código	Custo/Hora	Dia	Nº Horas	Custo Total
Corta relva - frota n.º 3445	74642	0,02		4,00	0,08
			17	4,00	0,08
Roçadora - Frota n.º 3457	74837	0,02		4,00	0,08
			17	4,00	0,08
Toyota 72-58-QS (NºFrota 3287)	42255	1,39		11,00	15,29
			16	7,00	9,73
			17	4,00	5,56
Total ...					15,45

Assinatura do Funcionário

Assinatura do Responsável

CC-5 Máquinas e Viaturas

Município de Coimbra

(designação da autarquia local)

Função: 246 Protecção do meio ambiente e conservação da nature

Serviço: 0943 Praça dos Acores - Bairro Norton de Matos

Mês: Dezembro **Ano:** 2015

Designação	Código	Custo/Hora	Dia	Nº Horas	Custo Total
Corta relva (3471)	75653	0,19		3,00	0,57
			22	3,00	0,57
Roçadora STIHL FS 350 (NºFrota 3406)	64607	0,22		3,00	0,66
			22	3,00	0,66
Toyota 50-75-NH (NºFrota 3249)	42262	1,52		3,00	4,56
			22	3,00	4,56
Total ...					5,79

Assinatura do Funcionário

Assinatura do Responsável

CC-5 Máquinas e Viaturas

Município de Coimbra

(designação da autarquia local)

Função: 246 Protecção do meio ambiente e conservação da nature

Serviço: 0944 Escadas do Carmo - (16 espaços)

Mês: Dezembro **Ano:** 2015

Designação	Código	Custo/Hora	Dia	Nº Horas	Custo Total
Nissan 67-06-OE (NºFrota 3250)	42257	1,09		9,00	9,81
			24	7,00	7,63
			29	2,00	2,18
Toyota 63-69-SI (NºFrota 3205)	42253	2,29		9,00	20,61
			24	7,00	16,03
			29	2,00	4,58
Total ...					30,42

Assinatura do Funcionário

Assinatura do Responsável

CC-5 Máquinas e Viaturas

Município de Coimbra

(designação da autarquia local)

Função: 246 Protecção do meio ambiente e conservação da nature

Serviço: 0949 Espaço Entrada do Cemitério da Conchada

Mês: Dezembro **Ano:** 2015

Designação	Código	Custo/Hora	Dia	Nº Horas	Custo Total
Nissan 67-06-OE (NºFrota 3250)	42257	1,09		1,00	1,09
			3	1,00	1,09
Toyota 63-69-SI (NºFrota 3205)	42253	2,29		1,00	2,29
			3	1,00	2,29
Total ...					3,38

Assinatura do Funcionário

Assinatura do Responsável

CC-5 Máquinas e Viaturas

Município de Coimbra

(designação da autarquia local)

Função: 246 Protecção do meio ambiente e conservação da nature

Serviço: 0953 Espaço Penedo da Meditação - (7 espaços)

Mês: Dezembro **Ano:** 2015

Designação	Código	Custo/Hora	Dia	Nº Horas	Custo Total
Nissan 67-06-OE (NºFrota 3250)	42257	1,09		5,00	5,45
			29	5,00	5,45
Toyota 63-69-SI (NºFrota 3205)	42253	2,29		5,00	11,45
			29	5,00	11,45
Total ...					16,90

Assinatura do Funcionário

Assinatura do Responsável

CC-5 Máquinas e Viaturas

Município de Coimbra

(designação da autarquia local)

Função: 246 Protecção do meio ambiente e conservação da nature

Serviço: 0954 Espaço Piscina Pedrulha - (9 espaços)

Mês: Dezembro **Ano:** 2015

Designação	Código	Custo/Hora	Dia	Nº Horas	Custo Total
Nissan 67-06-OE (NºFrota 3250)	42257	1,09		4,00	4,36
			1 15	3,00 1,00	3,27 1,09
Toyota 63-69-SI (NºFrota 3205)	42253	2,29		4,00	9,16
			1 15	3,00 1,00	6,87 2,29
Total ...					13,52

Assinatura do Funcionário

Assinatura do Responsável

CC-5 Máquinas e Viaturas

Município de Coimbra

(designação da autarquia local)

Função: 246 Protecção do meio ambiente e conservação da nature

Serviço: 0955 Espaço Rua de Aveiro (Previdência - 4 espaços)

Mês: Dezembro **Ano:** 2015

Designação	Código	Custo/Hora	Dia	Nº Horas	Custo Total
Nissan 67-06-OE (NºFrota 3250)	42257	1,09		1,00	1,09
			3	1,00	1,09
Toyota 63-69-SI (NºFrota 3205)	42253	2,29		1,00	2,29
			3	1,00	2,29
Total ...					3,38

Assinatura do Funcionário

Assinatura do Responsável

CC-5 Máquinas e Viaturas

Município de Coimbra

(designação da autarquia local)

Função: 246 Protecção do meio ambiente e conservação da nature

Serviço: 0959 Jardim da Casa do Sal

Mês: Dezembro **Ano:** 2015

Designação	Código	Custo/Hora	Dia	Nº Horas	Custo Total
Nissan 67-06-OE (NºFrota 3250)	42257	1,09		33,00	35,97
			1	4,00	4,36
			2	7,00	7,63
			7	7,00	7,63
			14	7,00	7,63
			15	4,00	4,36
			23	3,00	3,27
			30	1,00	1,09
Toyota 63-69-SI (NºFrota 3205)	42253	2,29		33,00	75,57
			1	4,00	9,16
			2	7,00	16,03
			7	7,00	16,03
			14	7,00	16,03
			15	4,00	9,16
			23	3,00	6,87
			30	1,00	2,29
Total ...					111,54

Assinatura do Funcionário

Assinatura do Responsável

CC-5 Máquinas e Viaturas

Município de Coimbra

(designação da autarquia local)

Função: 246 Protecção do meio ambiente e conservação da nature

Serviço: 0961 Parque de Merendas - Cidreira

Mês: Dezembro **Ano:** 2015

Designação	Código	Custo/Hora	Dia	Nº Horas	Custo Total
Corta Relva Kubota W721 PRO (NºFrota 3414)	64323	0,01		2,00	0,02
			16	2,00	0,02
Nissan 67-06-OE (NºFrota 3250)	42257	1,09		2,00	2,18
			16	2,00	2,18
Roçadora FS 350 (NºFROTA 3431)	67293	0,08		2,00	0,16
			16	2,00	0,16
Toyota 63-69-SI (NºFrota 3205)	42253	2,29		2,00	4,58
			16	2,00	4,58
Total ...					6,94

Assinatura do Funcionário

Assinatura do Responsável

CC-5 Máquinas e Viaturas

Município de Coimbra

(designação da autarquia local)

Função: 246 Protecção do meio ambiente e conservação da nature

Serviço: 0962 Praceta António José Almeida

Mês: Dezembro **Ano:** 2015

Designação	Código	Custo/Hora	Dia	Nº Horas	Custo Total
Toyota 63-69-SI (NºFrota 3205)	42253	2,29		2,00	4,58
			22	2,00	4,58
Total ...					4,58

Assinatura do Funcionário

Assinatura do Responsável

CC-5 Máquinas e Viaturas

Município de Coimbra

(designação da autarquia local)

Função: 246 Protecção do meio ambiente e conservação da nature

Serviço: 0972 Rotunda Cidreira

Mês: Dezembro **Ano:** 2015

Designação	Código	Custo/Hora	Dia	Nº Horas	Custo Total
Corta Relva Kubota W721 PRO (NºFrota 3414)	64323	0,01		2,00	0,02
			16	2,00	0,02
Nissan 67-06-OE (NºFrota 3250)	42257	1,09		2,00	2,18
			16	2,00	2,18
Roçadora FS 350 (NºFROTA 3431)	67293	0,08		2,00	0,16
			16	2,00	0,16
Toyota 63-69-SI (NºFrota 3205)	42253	2,29		2,00	4,58
			16	2,00	4,58
Total ...					6,94

Assinatura do Funcionário

Assinatura do Responsável

CC-5 Máquinas e Viaturas

Município de Coimbra

(designação da autarquia local)

Função: 246 Protecção do meio ambiente e conservação da nature

Serviço: 0973 Rotunda Citroen - Coselhas

Mês: Dezembro **Ano:** 2015

Designação	Código	Custo/Hora	Dia	Nº Horas	Custo Total
Nissan 67-06-OE (NºFrota 3250)	42257	1,09		2,00	2,18
			3	2,00	2,18
Toyota 63-69-SI (NºFrota 3205)	42253	2,29		2,00	4,58
			3	2,00	4,58
Total ...					6,76

Assinatura do Funcionário

Assinatura do Responsável

CC-5 Máquinas e Viaturas

Município de Coimbra

(designação da autarquia local)

Função: 246 Protecção do meio ambiente e conservação da nature

Serviço: 0974 Rotunda da Casa do Sal

Mês: Dezembro **Ano:** 2015

Designação	Código	Custo/Hora	Dia	Nº Horas	Custo Total
Toyota 63-69-SI (NºFrota 3205)	42253	2,29		7,00	16,03
			9	7,00	16,03
Total ...					16,03

Assinatura do Funcionário

Assinatura do Responsável

CC-5 Máquinas e Viaturas

Município de Coimbra

(designação da autarquia local)

Função: 246 Protecção do meio ambiente e conservação da nature

Serviço: 0979 Rotunda Eucalipto

Mês: Dezembro **Ano:** 2015

Designação	Código	Custo/Hora	Dia	Nº Horas	Custo Total
Nissan 55-90-SH (NºFrota 3204)	42061	1,29		3,00	3,87
			11	3,00	3,87
Nissan 67-06-OE (NºFrota 3250)	42257	1,09		1,00	1,09
			30	1,00	1,09
Toyota 63-69-SI (NºFrota 3205)	42253	2,29		4,00	9,16
			22	3,00	6,87
			30	1,00	2,29
Total ...					14,12

Assinatura do Funcionário

Assinatura do Responsável

CC-5 Máquinas e Viaturas

Município de Coimbra

(designação da autarquia local)

Função: 246 Protecção do meio ambiente e conservação da nature

Serviço: 0980 Rotunda Sargento - Vilela

Mês: Dezembro **Ano:** 2015

Designação	Código	Custo/Hora	Dia	Nº Horas	Custo Total
Corta relva (3471)	75653	0,19		1,00	0,19
			4	1,00	0,19
Toyota 50-75-NH (NºFrota 3249)	42262	1,52		1,00	1,52
			4	1,00	1,52
Total ...					1,71

Assinatura do Funcionário

Assinatura do Responsável

CC-5 Máquinas e Viaturas

Município de Coimbra

(designação da autarquia local)

Função: 246 Protecção do meio ambiente e conservação da nature

Serviço: 0981 Rotunda Brasão Torre de Vilela

Mês: Dezembro **Ano:** 2015

Designação	Código	Custo/Hora	Dia	Nº Horas	Custo Total
Corta relva (3471)	75653	0,19		1,00	0,19
			4	1,00	0,19
Toyota 50-75-NH (NºFrota 3249)	42262	1,52		1,00	1,52
			4	1,00	1,52
Total ...					1,71

Assinatura do Funcionário

Assinatura do Responsável

CC-5 Máquinas e Viaturas

Município de Coimbra

(designação da autarquia local)

Função: 246 Protecção do meio ambiente e conservação da nature

Serviço: 0982 Rotunda Brasão Trouxemil

Mês: Dezembro **Ano:** 2015

Designação	Código	Custo/Hora	Dia	Nº Horas	Custo Total
Corta relva (3471)	75653	0,19		1,00	0,19
			4	1,00	0,19
Toyota 50-75-NH (NºFrota 3249)	42262	1,52		1,00	1,52
			4	1,00	1,52
Total ...					1,71

Assinatura do Funcionário

Assinatura do Responsável

CC-5 Máquinas e Viaturas

Município de Coimbra

(designação da autarquia local)

Função: 246 Protecção do meio ambiente e conservação da nature

Serviço: 0983 Rotunda Fucoli

Mês: Dezembro **Ano:** 2015

Designação	Código	Custo/Hora	Dia	Nº Horas	Custo Total
Nissan 67-06-OE (NºFrota 3250)	42257	1,09		1,50	1,64
			3	1,50	1,64
Toyota 63-69-SI (NºFrota 3205)	42253	2,29		1,50	3,44
			3	1,50	3,44
Total ...					5,08

Assinatura do Funcionário

Assinatura do Responsável

CC-5 Máquinas e Viaturas

Município de Coimbra

(designação da autarquia local)

Função: 246 Protecção do meio ambiente e conservação da nature

Serviço: 0984 Rotunda Geria

Mês: Dezembro **Ano:** 2015

Designação	Código	Custo/Hora	Dia	Nº Horas	Custo Total
Corta Relva Kubota W721 PRO (NºFrota 3414)	64323	0,01		2,00	0,02
			16	2,00	0,02
Nissan 67-06-OE (NºFrota 3250)	42257	1,09		2,00	2,18
			16	2,00	2,18
Roçadora FS 350 (NºFROTA 3431)	67293	0,08		2,00	0,16
			16	2,00	0,16
Toyota 63-69-SI (NºFrota 3205)	42253	2,29		2,00	4,58
			16	2,00	4,58
Total ...					6,94

Assinatura do Funcionário

Assinatura do Responsável

CC-5 Máquinas e Viaturas

Município de Coimbra

(designação da autarquia local)

Função: 246 Protecção do meio ambiente e conservação da nature

Serviço: 0986 Rotunda Ingote - Escola

Mês: Dezembro **Ano:** 2015

Designação	Código	Custo/Hora	Dia	Nº Horas	Custo Total
Corta Relva Kubota W721 PRO (NºFrota 3414)	64323	0,01		1,00	0,01
			11	1,00	0,01
Nissan 67-06-OE (NºFrota 3250)	42257	1,09		1,00	1,09
			11	1,00	1,09
Roçadora FS 350 (NºFROTA 3431)	67293	0,08		1,00	0,08
			11	1,00	0,08
Total ...					1,18

Assinatura do Funcionário

Assinatura do Responsável

CC-5 Máquinas e Viaturas

Município de Coimbra

(designação da autarquia local)

Função: 246 Protecção do meio ambiente e conservação da nature

Serviço: 0992 Rotunda Toyota - Eiras

Mês: Dezembro **Ano:** 2015

Designação	Código	Custo/Hora	Dia	Nº Horas	Custo Total
Nissan 67-06-OE (NºFrota 3250)	42257	1,09		3,00	3,27
			30	3,00	3,27
Toyota 63-69-SI (NºFrota 3205)	42253	2,29		3,00	6,87
			30	3,00	6,87
Total ...					10,14

Assinatura do Funcionário

Assinatura do Responsável

CC-5 Máquinas e Viaturas

Município de Coimbra

(designação da autarquia local)

Função: 246 Protecção do meio ambiente e conservação da nature

Serviço: 0999 Separadora da Fucoli - Coselhas (A.Monteiro)

Mês: Dezembro **Ano:** 2015

Designação	Código	Custo/Hora	Dia	Nº Horas	Custo Total
Nissan 67-06-OE (NºFrota 3250)	42257	1,09		1,50	1,64
			3	1,50	1,64
Toyota 63-69-SI (NºFrota 3205)	42253	2,29		1,50	3,44
			3	1,50	3,44
Total ...					5,08

Assinatura do Funcionário

Assinatura do Responsável

CC-5 Máquinas e Viaturas

Município de Coimbra

(designação da autarquia local)

Função: 246 Protecção do meio ambiente e conservação da nature

Serviço: 1021 Triângulos Rotunda da Cidreira - (4 espaços)

Mês: Dezembro **Ano:** 2015

Designação	Código	Custo/Hora	Dia	Nº Horas	Custo Total
Corta Relva Kubota W721 PRO (NºFrota 3414)	64323	0,01		1,00	0,01
			16	1,00	0,01
Nissan 67-06-OE (NºFrota 3250)	42257	1,09		1,00	1,09
			16	1,00	1,09
Roçadora FS 350 (NºFROTA 3431)	67293	0,08		1,00	0,08
			16	1,00	0,08
Toyota 63-69-SI (NºFrota 3205)	42253	2,29		1,00	2,29
			16	1,00	2,29
Total ...					3,47

Assinatura do Funcionário

Assinatura do Responsável

CC-5 Máquinas e Viaturas

Município de Coimbra

(designação da autarquia local)

Função: 246 Protecção do meio ambiente e conservação da nature

Serviço: 1025 Separadora Av. Gouveia Monteiro - (3 espaços)

Mês: Dezembro **Ano:** 2015

Designação	Código	Custo/Hora	Dia	Nº Horas	Custo Total
Nissan 67-06-OE (NºFrota 3250)	42257	1,09		1,00	1,09
			30	1,00	1,09
Toyota 63-69-SI (NºFrota 3205)	42253	2,29		1,00	2,29
			30	1,00	2,29
Total ...					3,38

Assinatura do Funcionário

Assinatura do Responsável

CC-5 Máquinas e Viaturas

Município de Coimbra

(designação da autarquia local)

Função: 246 Protecção do meio ambiente e conservação da nature

Serviço: 1029 Horto Municipal

Mês: Dezembro **Ano:** 2015

Designação	Código	Custo/Hora	Dia	Nº Horas	Custo Total
Retroescavadora articulada (NºFrota 3315)	42269	4,22		7,00	29,54
			1	5,00	21,10
			11	2,00	8,44
Total ...					29,54

Assinatura do Funcionário

Assinatura do Responsável

CC-5 Máquinas e Viaturas

Município de Coimbra

(designação da autarquia local)

Função: 246 Protecção do meio ambiente e conservação da nature

Serviço: 1030 Património arbóreo

Mês: Dezembro **Ano:** 2015

Designação	Código	Custo/Hora	Dia	Nº Horas	Custo Total
Ford 94-02-SB (NºFrota 3203)	42071	1,97		87,00	171,39
			1	7,00	13,79
			2	7,00	13,79
			3	7,00	13,79
			4	7,00	13,79
			14	7,00	13,79
			15	7,00	13,79
			16	7,00	13,79
			17	7,00	13,79
			22	3,00	5,91
			23	7,00	13,79
			28	7,00	13,79
			29	7,00	13,79
			30	7,00	13,79
Motopulverizador (NºFrota 3382)	56518	0,03		5,00	0,15
			6	5,00	0,15
Motoserra (NºFrota 3361)	52697	0,09		15,00	1,35
			2	3,00	0,27
			3	1,00	0,09
			14	4,00	0,36
			16	7,00	0,63
Motoserra (NºFrota 3362)	52698	0,06		5,00	0,30
			28	5,00	0,30
Nissan 56-23-IO (NºFrota 3221)	42260	1,19		7,00	8,33
			11	7,00	8,33
Renault 97-22-ML (NºFrota 3244)	42069	2,64		77,00	203,28
			14	7,00	18,48
			15	7,00	18,48
			16	7,00	18,48
			17	7,00	18,48
			18	7,00	18,48
			21	7,00	18,48
			22	7,00	18,48
			23	7,00	18,48
			28	7,00	18,48
			29	7,00	18,48
			30	7,00	18,48

Assinatura do Funcionário

Assinatura do Responsável

CC-5 Máquinas e Viaturas

Município de Coimbra

(designação da autarquia local)

Função: 246 Protecção do meio ambiente e conservação da nature

Serviço: 1030 Património arbóreo

Mês: Dezembro **Ano:** 2015

Designação	Código	Custo/Hora	Dia	Nº Horas	Custo Total
Toyota 50-75-NH (NºFrota 3249)	42262	1,52		5,00	7,60
			6	5,00	7,60
Total ...					392,40

Assinatura do Funcionário

Assinatura do Responsável

CC-5 Máquinas e Viaturas

Município de Coimbra

(designação da autarquia local)

Função: 252 Desporto, recreio e lazer

Serviço: 1031 Parq Inf Areeiro

Mês: Dezembro **Ano:** 2015

Designação	Código	Custo/Hora	Dia	Nº Horas	Custo Total
Nissan 56-23-IO (NºFrota 3221)	42260	1,19		0,50	0,60
			2	0,50	0,60
Toyota 50-75-NH (NºFrota 3249)	42262	1,52		0,50	0,76
			28	0,50	0,76
Total ...					1,36

Assinatura do Funcionário

Assinatura do Responsável

CC-5 Máquinas e Viaturas

Município de Coimbra

(designação da autarquia local)

Função: 252 Desporto, recreio e lazer

Serviço: 1032 Parq Inf Carlos Seixas

Mês: Dezembro **Ano:** 2015

Designação	Código	Custo/Hora	Dia	Nº Horas	Custo Total
Toyota 50-75-NH (NºFrota 3249)	42262	1,52		3,00	4,56
			21	1,00	1,52
			29	2,00	3,04
Total ...					4,56

Assinatura do Funcionário

Assinatura do Responsável

CC-5 Máquinas e Viaturas

Município de Coimbra

(designação da autarquia local)

Função: 252 Desporto, recreio e lazer
Serviço: 1033 Parq Inf Jardim da Casa do Sal

Mês: Dezembro **Ano:** 2015

Designação	Código	Custo/Hora	Dia	Nº Horas	Custo Total
Nissan 56-23-IO (NºFrota 3221)	42260	1,19		1,00	1,19
			2	1,00	1,19
Toyota 50-75-NH (NºFrota 3249)	42262	1,52		1,00	1,52
			30	1,00	1,52
Total ...					2,71

Assinatura do Funcionário

Assinatura do Responsável

CC-5 Máquinas e Viaturas

Município de Coimbra

(designação da autarquia local)

Função: 252 Desporto, recreio e lazer

Serviço: 1035 Parq Inf Monte Formoso

Mês: Dezembro **Ano:** 2015

Designação	Código	Custo/Hora	Dia	Nº Horas	Custo Total
Nissan 56-23-IO (NºFrota 3221)	42260	1,19		1,00	1,20
			2	0,50	0,60
			16	0,50	0,60
Toyota 50-75-NH (NºFrota 3249)	42262	1,52		2,00	3,04
			14	1,00	1,52
			30	1,00	1,52
Total ...					4,24

Assinatura do Funcionário

Assinatura do Responsável

CC-5 Máquinas e Viaturas

Município de Coimbra

(designação da autarquia local)

Função: 252 Desporto, recreio e lazer

Serviço: 1036 Parq Inf Montes Claros

Mês: Dezembro **Ano:** 2015

Designação	Código	Custo/Hora	Dia	Nº Horas	Custo Total
Nissan 56-23-IO (NºFrota 3221)	42260	1,19		2,00	2,38
			2	1,00	1,19
			3	1,00	1,19
Toyota 50-75-NH (NºFrota 3249)	42262	1,52		0,50	0,76
			28	0,50	0,76
Total ...					3,14

Assinatura do Funcionário

Assinatura do Responsável

CC-5 Máquinas e Viaturas

Município de Coimbra

(designação da autarquia local)

Função: 252 Desporto, recreio e lazer

Serviço: 1037 Parq Inf Ordem dos Advogados (U. São João)

Mês: Dezembro **Ano:** 2015

Designação	Código	Custo/Hora	Dia	Nº Horas	Custo Total
Nissan 56-23-IO (NºFrota 3221)	42260	1,19		0,50	0,60
			3	0,50	0,60
Toyota 50-75-NH (NºFrota 3249)	42262	1,52		1,00	1,52
			28	1,00	1,52
Total ...					2,12

Assinatura do Funcionário

Assinatura do Responsável

CC-5 Máquinas e Viaturas

Município de Coimbra

(designação da autarquia local)

Função: 252 Desporto, recreio e lazer

Serviço: 1038 Parq Inf Quinta da Maia

Mês: Dezembro **Ano:** 2015

Designação	Código	Custo/Hora	Dia	Nº Horas	Custo Total
Nissan 56-23-IO (NºFrota 3221)	42260	1,19		3,00	3,57
			9	2,00	2,38
			18	1,00	1,19
Toyota 50-75-NH (NºFrota 3249)	42262	1,52		3,00	4,56
			14	2,00	3,04
			28	1,00	1,52
Total ...					8,13

Assinatura do Funcionário

Assinatura do Responsável

CC-5 Máquinas e Viaturas

Município de Coimbra

(designação da autarquia local)

Função: 252 Desporto, recreio e lazer
Serviço: 1039 Parq Inf Quinta da Romeira

Mês: Dezembro **Ano:** 2015

Designação	Código	Custo/Hora	Dia	Nº Horas	Custo Total
Nissan 56-23-IO (NºFrota 3221)	42260	1,19		1,00	1,19
			3	1,00	1,19
Toyota 50-75-NH (NºFrota 3249)	42262	1,52		0,50	0,76
			28	0,50	0,76
Total ...					1,95

Assinatura do Funcionário

Assinatura do Responsável

CC-5 Máquinas e Viaturas

Município de Coimbra

(designação da autarquia local)

Função: 252 Desporto, recreio e lazer

Serviço: 1040 Parq Inf Relvinha

Mês: Dezembro **Ano:** 2015

Designação	Código	Custo/Hora	Dia	Nº Horas	Custo Total
Nissan 56-23-IO (NºFrota 3221)	42260	1,19		1,00	1,19
			2	1,00	1,19
Toyota 50-75-NH (NºFrota 3249)	42262	1,52		1,00	1,52
			30	1,00	1,52
Total ...					2,71

Assinatura do Funcionário

Assinatura do Responsável

CC-5 Máquinas e Viaturas

Município de Coimbra

(designação da autarquia local)

Função: 252 Desporto, recreio e lazer

Serviço: 1041 Parq Inf Rua de Aveiro

Mês: Dezembro **Ano:** 2015

Designação	Código	Custo/Hora	Dia	Nº Horas	Custo Total
Nissan 56-23-IO (NºFrota 3221)	42260	1,19		0,50	0,60
			2	0,50	0,60
Toyota 50-75-NH (NºFrota 3249)	42262	1,52		2,00	3,04
			28	1,00	1,52
			30	1,00	1,52
Total ...					3,64

Assinatura do Funcionário

Assinatura do Responsável

CC-5 Máquinas e Viaturas

Município de Coimbra

(designação da autarquia local)

Função: 252 Desporto, recreio e lazer

Serviço: 1042 Parq Inf Rua de Saragoça

Mês: Dezembro **Ano:** 2015

Designação	Código	Custo/Hora	Dia	Nº Horas	Custo Total
Nissan 56-23-IO (NºFrota 3221)	42260	1,19		0,50	0,60
			2	0,50	0,60
Toyota 50-75-NH (NºFrota 3249)	42262	1,52		0,50	0,76
			28	0,50	0,76
Total ...					1,36

Assinatura do Funcionário

Assinatura do Responsável

CC-5 Máquinas e Viaturas

Município de Coimbra

(designação da autarquia local)

Função: 252 Desporto, recreio e lazer

Serviço: 1043 Parq Inf Santa Apolónia

Mês: Dezembro **Ano:** 2015

Designação	Código	Custo/Hora	Dia	Nº Horas	Custo Total
Nissan 56-23-IO (NºFrota 3221)	42260	1,19		0,50	0,60
			2	0,50	0,60
Toyota 50-75-NH (NºFrota 3249)	42262	1,52		2,00	3,04
			14	1,00	1,52
			30	1,00	1,52
Total ...					3,64

Assinatura do Funcionário

Assinatura do Responsável

CC-5 Máquinas e Viaturas

Município de Coimbra

(designação da autarquia local)

Função: 252 Desporto, recreio e lazer

Serviço: 1046 Parq Inf São José (Igreja)

Mês: Dezembro **Ano:** 2015

Designação	Código	Custo/Hora	Dia	Nº Horas	Custo Total
Nissan 56-23-IO (NºFrota 3221)	42260	1,19		1,00	1,19
			9	1,00	1,19
Total ...					1,19

Assinatura do Funcionário

Assinatura do Responsável

CC-5 Máquinas e Viaturas

Município de Coimbra

(designação da autarquia local)

Função: 252 Desporto, recreio e lazer

Serviço: 1047 Parq Inf Solum

Mês: Dezembro **Ano:** 2015

Designação	Código	Custo/Hora	Dia	Nº Horas	Custo Total
Corta relva (3471)	75653	0,19		1,00	0,19
			22	1,00	0,19
Nissan 56-23-IO (NºFrota 3221)	42260	1,19		14,00	16,66
			9	2,00	2,38
			17	7,00	8,33
			18	5,00	5,95
Toyota 50-75-NH (NºFrota 3249)	42262	1,52		6,00	9,12
			4	1,00	1,52
			11	1,00	1,52
			14	2,00	3,04
			22	1,00	1,52
			28	1,00	1,52
Total ...					25,97

Assinatura do Funcionário

Assinatura do Responsável

CC-5 Máquinas e Viaturas

Município de Coimbra

(designação da autarquia local)

Função: 252 Desporto, recreio e lazer
Serviço: 1048 Parq Inf Urbanização S. Bento

Mês: Dezembro **Ano:** 2015

Designação	Código	Custo/Hora	Dia	Nº Horas	Custo Total
Nissan 56-23-IO (NºFrota 3221)	42260	1,19		1,00	1,19
			3	1,00	1,19
Toyota 50-75-NH (NºFrota 3249)	42262	1,52		1,00	1,52
			21	1,00	1,52
Total ...					2,71

Assinatura do Funcionário

Assinatura do Responsável

CC-5 Máquinas e Viaturas

Município de Coimbra

(designação da autarquia local)

Função: 252 Desporto, recreio e lazer

Serviço: 1049 Parq Inf Vale das Flores

Mês: Dezembro **Ano:** 2015

Designação	Código	Custo/Hora	Dia	Nº Horas	Custo Total
Nissan 56-23-IO (NºFrota 3221)	42260	1,19		2,00	2,38
			3 18	1,00 1,00	1,19 1,19
Toyota 50-75-NH (NºFrota 3249)	42262	1,52		4,00	6,08
			28 29	1,00 3,00	1,52 4,56
Total ...					8,46

Assinatura do Funcionário

Assinatura do Responsável

CC-5 Máquinas e Viaturas

Município de Coimbra

(designação da autarquia local)

Função: 252 Desporto, recreio e lazer
Serviço: 1050 Parq Inf Urb. Quinta do Limoeiro

Mês: Dezembro **Ano:** 2015

Designação	Código	Custo/Hora	Dia	Nº Horas	Custo Total
Nissan 56-23-IO (NºFrota 3221)	42260	1,19		1,00	1,19
			3	1,00	1,19
Total ...					1,19

Assinatura do Funcionário

Assinatura do Responsável

CC-5 Máquinas e Viaturas

Município de Coimbra

(designação da autarquia local)

Função: 320 Indústria e energia

Serviço: 1052 Equip EM Zonas Ext-Parque do Mondego - Polis

Mês: Dezembro **Ano:** 2015

Designação	Código	Custo/Hora	Dia	Nº Horas	Custo Total
Nissan 73-32-OR (NºFrota 2187)	44437	1,34		4,90	6,56
			4	1,30	1,74
			7	1,30	1,74
			28	1,30	1,74
			30	1,00	1,34
Total ...					6,56

Assinatura do Funcionário

Assinatura do Responsável

CC-5 Máquinas e Viaturas

Município de Coimbra

(designação da autarquia local)

Função: 320 Indústria e energia

Serviço: 1053 Equip EM Zonas Ext-Jardim Vale Flores

Mês: Dezembro **Ano:** 2015

Designação	Código	Custo/Hora	Dia	Nº Horas	Custo Total
Nissan 73-32-OR (NºFrota 2187)	44437	1,34		2,00	2,68
			4	1,00	1,34
			7	1,00	1,34
Total ...					2,68

Assinatura do Funcionário

Assinatura do Responsável

CC-5 Máquinas e Viaturas

Município de Coimbra

(designação da autarquia local)

Função: 320 Indústria e energia

Serviço: 1054 Equip EM Zonas Ext-Praça 25 de Abril

Mês: Dezembro **Ano:** 2015

Designação	Código	Custo/Hora	Dia	Nº Horas	Custo Total
Nissan 73-32-OR (NºFrota 2187)	44437	1,34		3,00	4,02
			4	1,00	1,34
			7	1,00	1,34
			28	1,00	1,34
Total ...					4,02

Assinatura do Funcionário

Assinatura do Responsável

CC-5 Máquinas e Viaturas

Município de Coimbra

(designação da autarquia local)

Função: 320 Indústria e energia

Serviço: 1056 Equip EM Zonas Ext-Praça 8 de Maio

Mês: Dezembro **Ano:** 2015

Designação	Código	Custo/Hora	Dia	Nº Horas	Custo Total
Nissan 73-32-OR (NºFrota 2187)	44437	1,34		6,60	8,84
			2	2,00	2,68
			7	1,30	1,74
			23	1,30	1,74
			29	1,00	1,34
			30	1,00	1,34
Total ...					8,84

Assinatura do Funcionário

Assinatura do Responsável

CC-5 Máquinas e Viaturas

Município de Coimbra

(designação da autarquia local)

Função: 111 Administração geral
Serviço: 1065 Gabinete da Presidência

Mês: Dezembro **Ano:** 2015

Designação	Código	Custo/Hora	Dia	Nº Horas	Custo Total
Audi 00-OQ-30	76208	0,01		147,00	1,47
			30	147,00	1,47
				Total ...	1,47

Assinatura do Funcionário

Assinatura do Responsável

CC-5 Máquinas e Viaturas

Município de Coimbra

(designação da autarquia local)

Função: 121 Protecção civil e luta contra incêndios

Serviço: 1068 Serviço Municipal de Protecção Civil

Mês: Dezembro **Ano:** 2015

Designação	Código	Custo/Hora	Dia	Nº Horas	Custo Total
Mitsubshi L200 4 WD 21-JE-23 (NºFrota 4502)	69694	2,61		147,00	383,67
			30	147,00	383,67
Moto quatro (Tractocarro) (NºFrota 4600)	60351	0,47		147,00	69,09
			30	147,00	69,09
Moto quatro (Tractocarro) (NºFrota 4601)	60353	0,12		147,00	17,64
			30	147,00	17,64
Motoserra MS200T(NºFrota 4711)	69961	0,05		147,00	7,35
			30	147,00	7,35
Motoserra MS211 (Nº Frota 4712)	70080	0,04		147,00	5,88
			30	147,00	5,88
Motoserra MS260 (Nº Frota 4713)	70085	0,08		147,00	11,76
			30	147,00	11,76
Motoserra MS260 (Nº Frota 4714)	70086	0,15		147,00	22,05
			30	147,00	22,05
Motoserra STIHL MS 210 (NºFrota 4709)	60490	0,01		147,00	1,47
			30	147,00	1,47
Motoserra STIHL MS 341 (NºFrota 4703)	63527	0,02		147,00	2,94
			30	147,00	2,94
Motoserra STIHL MS 341 (NºFrota 4704)	63526	0,03		147,00	4,41
			30	147,00	4,41
Motoserra STIHL MS 341 (NºFrota 4705)	63525	0,41		147,00	60,27
			30	147,00	60,27
Nissan 60-AG-35 (NºFrota 4501)	56554	2,92		147,00	429,24
			30	147,00	429,24
Podadora mecânica (nº frota4706)	60488	0,02		147,00	2,94
			30	147,00	2,94
Roçadora (nº frota 4707)	60491	0,08		147,00	11,76
			30	147,00	11,76
Roçadora (nº frota4708)	60492	0,08		147,00	11,76
			30	147,00	11,76
Roçadora FS 550 (Nº Frota 4715)	70081	0,16		147,00	23,52
			30	147,00	23,52
Roçadora FS 550 (Nº Frota 4716)	70082	0,16		147,00	23,52
			30	147,00	23,52
Roçadora FS 550 (Nº Frota 4717)	70083	0,24		147,00	35,28
			30	147,00	35,28

Assinatura do Funcionário

Assinatura do Responsável

CC-5 Máquinas e Viaturas

Município de Coimbra

(designação da autarquia local)

Função: 121 Protecção civil e luta contra incêndios

Serviço: 1068 Serviço Municipal de Protecção Civil

Mês: Dezembro **Ano:** 2015

Designação	Código	Custo/Hora	Dia	Nº Horas	Custo Total
Roçadora FS 550 (Nº Frota 4718)	70084	0,21		147,00	30,87
			30	147,00	30,87
Roçadora STIHL FS 480 (NºFrota 4700)	63528	0,13		147,00	19,11
			30	147,00	19,11
Roçadora STIHL FS 480 (NºFrota 4701)	63529	0,33		147,00	48,51
			30	147,00	48,51
Roçadora STIHL FS 480 (NºFrota 4702)	63530	0,14		147,00	20,58
			30	147,00	20,58
Triturador BEARCAT (N.º Frota 4710)	64622	0,02		147,00	2,94
			30	147,00	2,94
Total ...					1.246,56

Assinatura do Funcionário

Assinatura do Responsável

CC-5 Máquinas e Viaturas

Município de Coimbra

(designação da autarquia local)

Função: 111 Administração geral
Serviço: 1077 Departamento de Administração Geral

Mês: Dezembro **Ano:** 2015

Designação	Código	Custo/Hora	Dia	Nº Horas	Custo Total
Ford 56-48-UC (NºFrota 3180)	42889	3,02		147,00	443,94
			30	147,00	443,94
Nissan 46-74-MJ (NºFrota 3181)	44450	1,34		147,00	196,98
			30	147,00	196,98
Total ...					640,92

Assinatura do Funcionário

Assinatura do Responsável

CC-5 Máquinas e Viaturas

Município de Coimbra

(designação da autarquia local)

Função: 111 Administração geral
Serviço: 1086 Gabinete de Apoio à Presidência

Mês: Dezembro **Ano:** 2015

Designação	Código	Custo/Hora	Dia	Nº Horas	Custo Total
Peugeot 61-LZ-05	78434	0,01		147,00	1,47
			30	147,00	1,47
Peugeot 61-LZ-06	78433	0,01		147,00	1,47
			30	147,00	1,47
Peugeot 61-LZ-15	78432	0,01		147,00	1,47
			30	147,00	1,47
Peugeot 61-LZ-16	78431	0,01		147,00	1,47
			30	147,00	1,47
Peugeot 61-LZ-17	78430	0,01		147,00	1,47
			30	147,00	1,47
				Total ...	7,35

Assinatura do Funcionário

Assinatura do Responsável

CC-5 Máquinas e Viaturas

Município de Coimbra

(designação da autarquia local)

Função: 111 Administração geral
Serviço: 1087 Gabinete de Apoio às Freguesias

Mês: Dezembro **Ano:** 2015

Designação	Código	Custo/Hora	Dia	Nº Horas	Custo Total
Nissan 31-62-UO (NºFrota 3030)	50789	1,15		147,00	169,05
			30	147,00	169,05
Peugeot Boxer 2.2 HDi, 14-QH-09	99077	0,01		2,00	0,02
			7	2,00	0,02
Total ...					169,07

Assinatura do Funcionário

Assinatura do Responsável

CC-5 Máquinas e Viaturas

Município de Coimbra

(designação da autarquia local)

Função: 111 Administração geral
Serviço: 1102 Divisão de Recursos Humanos

Mês: Dezembro **Ano:** 2015

Designação	Código	Custo/Hora	Dia	Nº Horas	Custo Total
Mercedes 46-20-ND (NºFrota 3093)	18496	1,36		7,00	9,52
			18	3,50	4,76
			21	3,50	4,76
Total ...					9,52

Assinatura do Funcionário

Assinatura do Responsável

CC-5 Máquinas e Viaturas

Município de Coimbra

(designação da autarquia local)

Função: 111 Administração geral
Serviço: 1111 Divisão de Sistemas de Informação

Mês: Dezembro **Ano:** 2015

Designação	Código	Custo/Hora	Dia	Nº Horas	Custo Total
Smart 74-NS-21	99066	0,01		147,00	1,47
			30	147,00	1,47
				Total ...	1,47

Assinatura do Funcionário

Assinatura do Responsável

CC-5 Máquinas e Viaturas

Município de Coimbra

(designação da autarquia local)

Função: 111 Administração geral

Serviço: 1116 DPA - Armazém

Mês: Dezembro **Ano:** 2015

Designação	Código	Custo/Hora	Dia	Nº Horas	Custo Total
Ford 28-95-LI (NºFrota 3042)	22438	0,41		147,00	60,27
			30	147,00	60,27
Nissan 89-37-SA (NºFrota 2198)	24191	1,90		7,00	13,30
			10	7,00	13,30
Total ...					73,57

Assinatura do Funcionário

Assinatura do Responsável

CC-5 Máquinas e Viaturas

Município de Coimbra

(designação da autarquia local)

Função: 242 Ordenamento do território

Serviço: 1123 Departamento de Planeamento e Gestão Urbanística

Mês: Dezembro **Ano:** 2015

Designação	Código	Custo/Hora	Dia	Nº Horas	Custo Total
Ford 05-73-NA (NºFrota 3129)	44446	0,81		147,00	119,07
			30	147,00	119,07
Ford 82-49-RC (NºFrota 3131)	43449	0,79		147,00	116,13
			30	147,00	116,13
Nissan 05-53-SA (NºFrota 3123)	44335	1,48		147,00	217,56
			30	147,00	217,56
Nissan 46-92-MJ (NºFrota 3128)	44447	0,47		147,00	69,09
			30	147,00	69,09
Nissan 98-38-PI (NºFrota 3130)	44449	2,09		147,00	307,23
			30	147,00	307,23
Peugeot 50-60-SI (NºFrota 3132)	44445	1,44		147,00	211,68
			30	147,00	211,68
Volkswagen 41-93-RV (NºFrota 3122)	44338	1,31		147,00	192,57
			30	147,00	192,57
				Total ...	1.233,33

Assinatura do Funcionário

Assinatura do Responsável

CC-5 Máquinas e Viaturas

Município de Coimbra

(designação da autarquia local)

Função: 242 Ordenamento do território

Serviço: 1126 Divisão Cadastro, Solos, Pat. Imob e Inf. Geog.

Mês: Dezembro **Ano:** 2015

Designação	Código	Custo/Hora	Dia	Nº Horas	Custo Total
Nissan 14-54-OG (NºFrota 3105)	44376	0,79		147,00	116,13
			30	147,00	116,13
Nissan 28-03-VH (NºFrota 2513)	47600	0,78		147,00	114,66
			30	147,00	114,66
				Total ...	230,79

Assinatura do Funcionário

Assinatura do Responsável

CC-5 Máquinas e Viaturas

Município de Coimbra

(designação da autarquia local)

Função: 111 Administração geral
Serviço: 1134 Departamento de Cultura, Turismo e Desporto

Mês: Dezembro **Ano:** 2015

Designação	Código	Custo/Hora	Dia	Nº Horas	Custo Total
Peugeot 46-08-QU (NºFrota 1255)	20321	2,10		147,00	308,70
			30	147,00	308,70
				Total ...	308,70

Assinatura do Funcionário

Assinatura do Responsável

CC-5 Máquinas e Viaturas

Município de Coimbra

(designação da autarquia local)

Função: 246 Protecção do meio ambiente e conservação da nature

Serviço: 1135 Divisão de Ambiente

Mês: Dezembro **Ano:** 2015

Designação	Código	Custo/Hora	Dia	Nº Horas	Custo Total
Gerador de corrente N.ºFrota 1563	20077	0,01		147,00	1,47
			30	147,00	1,47
Torno Mecânico (Nº Frota 1564)	68361	0,49		147,00	72,03
			30	147,00	72,03
Total ...					73,50

Assinatura do Funcionário

Assinatura do Responsável

CC-5 Máquinas e Viaturas

Município de Coimbra

(designação da autarquia local)

Função: 246 Protecção do meio ambiente e conservação da nature

Serviço: 1136 Serviço Médico Veterinário

Mês: Dezembro **Ano:** 2015

Designação	Código	Custo/Hora	Dia	Nº Horas	Custo Total
Peugeot 01-40-RR (NºFrota 1256)	42034	1,66		147,00	244,02
			30	147,00	244,02
				Total ...	244,02

Assinatura do Funcionário

Assinatura do Responsável

CC-5 Máquinas e Viaturas

Município de Coimbra

(designação da autarquia local)

Função: 111 Administração geral

Serviço: 1137 DA-Oficinas

Mês: Dezembro **Ano:** 2015

Designação	Código	Custo/Hora	Dia	Nº Horas	Custo Total
Semi reboque Arb L-158058 (NºFrota 2501)	42721	0,73		7,00	5,11
			2	7,00	5,11
Volvo 83-73-SG (NºFrota 2299)	42718	6,97		7,00	48,79
			2	7,00	48,79
Total ...					53,90

Assinatura do Funcionário

Assinatura do Responsável

CC-5 Máquinas e Viaturas

Município de Coimbra

(designação da autarquia local)

Função: 111 Administração geral
Serviço: 1139 Departamento de Obras Municipais

Mês: Dezembro **Ano:** 2015

Designação	Código	Custo/Hora	Dia	Nº Horas	Custo Total
Ford 55-46-OH (NºFrota 2085)	44454	0,27		147,00	39,69
			30	147,00	39,69
				Total ...	39,69

Assinatura do Funcionário

Assinatura do Responsável

CC-5 Máquinas e Viaturas

Município de Coimbra

(designação da autarquia local)

Função: 111 Administração geral
Serviço: 1140 Divisão de Estudos e Projetos

Mês: Dezembro **Ano:** 2015

Designação	Código	Custo/Hora	Dia	Nº Horas	Custo Total
Nissan 06-31-QT (NºFrota 2195)	44399	1,98		147,00	291,06
			30	147,00	291,06
				Total ...	291,06

Assinatura do Funcionário

Assinatura do Responsável

CC-5 Máquinas e Viaturas

Município de Coimbra

(designação da autarquia local)

Função: 111 Administração geral
Serviço: 1141 Divisão de Edifícios e Equipamentos Municipais

Mês: Dezembro **Ano:** 2015

Designação	Código	Custo/Hora	Dia	Nº Horas	Custo Total
Empilhador eléctrico (NºFrota 2393)	42440	0,01		147,00	1,47
			30	147,00	1,47
Gerador (NºFrota 2522)	42425	0,01		147,00	1,47
			30	147,00	1,47
Gerador (NºFrota 2523)	46330	0,07		147,00	10,29
			30	147,00	10,29
Máq. Lavar de Pressão (NºFrota 2991)	43440	0,27		147,00	39,69
			30	147,00	39,69
Nissan 81-91-TA (NºFrota 2505)	40903	0,54		147,00	79,38
			30	147,00	79,38
				Total ...	132,30

Assinatura do Funcionário

Assinatura do Responsável

CC-5 Máquinas e Viaturas

Município de Coimbra

(designação da autarquia local)

Função: 331 Transportes rodoviários

Serviço: 1144 Divisão de Infraestruturas, Esp. Púb e Trânsito

Mês: Dezembro **Ano:** 2015

Designação	Código	Custo/Hora	Dia	Nº Horas	Custo Total
Atrelado cilindro pequeno (nº frota 2965)	68017	0,01		147,00	1,47
			30	147,00	1,47
Atrelado de cilindro (N.º Frota 2960)	44384	0,01		147,00	1,47
			30	147,00	1,47
Atrelado do cilindro (nº frota 2984)	68016	0,01		147,00	1,47
			30	147,00	1,47
Betoneira 300 L (NºFrota 2518)	54301	0,01		147,00	1,47
			30	147,00	1,47
Case (NºFrota 2521)	57219	3,30		15,50	51,15
			1	3,50	11,55
			2	3,50	11,55
			3	3,50	11,55
			21	5,00	16,50
Case 41-33-PO (NºFrota 3150)	41903	0,08		147,00	11,76
			30	147,00	11,76
Cisterna de alcatrão Nº. Frota 2948	44382	0,01		147,00	1,47
			30	147,00	1,47
Dumper de alcatrao (NºFrota 2341)	44379	0,03		147,00	4,41
			30	147,00	4,41
Fresadora a gasolina de avanço manual	75345	0,01		147,00	1,47
			30	147,00	1,47
Frezadora (NºFrota 3149)	42580	0,18		147,00	26,46
			30	147,00	26,46
Gerador - Mitsubshi - Aeródromo(N.º Frota 3156)	41887	0,01		147,00	1,47
			30	147,00	1,47
Gerador BENZA-Motor Subaru 7,0 EX2 (Nº Frota 3154)	70902	0,01		147,00	1,47
			30	147,00	1,47
Máq. p/ pintura de sinalização Hor(NºFrota 3154)	57242	0,13		147,00	19,11
			30	147,00	19,11
Máquina de lavagem de viaturas (nº 2990)	42696	0,01		147,00	1,47
			30	147,00	1,47
Motoceifeira (NºFrota 3145)	41886	0,01		147,00	1,47
			30	147,00	1,47
Nissan 46-70-TM (NºFrota 2506)	42661	1,61		14,00	22,54
			1	7,00	11,27
			2	7,00	11,27

Assinatura do Funcionário

Assinatura do Responsável

CC-5 Máquinas e Viaturas

Município de Coimbra

(designação da autarquia local)

Função: 331 Transportes rodoviários
Serviço: 1144 Divisão de Infraestruturas, Esp. Púb e Trânsito

Mês: Dezembro **Ano:** 2015

Designação	Código	Custo/Hora	Dia	Nº Horas	Custo Total
Nissan 52-30-PM (NºFrota 2192)	44336	1,84		147,00	270,48
			30	147,00	270,48
Nissan 70-44-TH (NºFrota 3153)	44448	0,97		147,00	142,59
			30	147,00	142,59
Nissan 70-86-VS (NºFrota 2514)	50136	1,18		3,50	4,13
			15	3,50	4,13
Nissan 89-93-IL (NºFrota 2168)	42623	0,24		147,00	35,28
			30	147,00	35,28
Nissan 89-95-IL (NºFrota 2169)	44436	0,69		147,00	101,43
			30	147,00	101,43
Reboque industrial metalico para transporte de cil	57220	0,17		147,00	24,99
			30	147,00	24,99
Rectroescavadora CASE 590 (NºFrota 2388)	63564	5,63		1,00	5,63
			15	1,00	5,63
Semi reboque Arb L-158058 (NºFrota 2501)	42721	0,73		7,50	5,48
			11	3,00	2,19
			21	4,50	3,29
Soprador Oleo-Mac BV126 Ergo(NºFrota 3155)	57241	0,01		147,00	1,47
			30	147,00	1,47
Toyota 52-45-NP (NºFrota 2181)	44385	2,47		10,50	25,94
			16	7,00	17,29
			17	3,50	8,65
Toyota 78-78-LM (NºFrota 2173)	42731	0,89		3,50	3,12
			10	3,50	3,12
Volvo 21-31-TZ (NºFrota 2507)	42737	5,39		3,50	18,87
			1	3,50	18,87
Volvo 83-73-SG (NºFrota 2299)	42718	6,97		7,50	52,28
			11	3,00	20,91
			21	4,50	31,37
Volvo OQ-58-69 (NºFrota 2253)	40924	6,38		10,30	65,71
			11	7,00	44,66
			31	3,30	21,05
Total ...					907,53

Assinatura do Funcionário

Assinatura do Responsável

CC-5 Máquinas e Viaturas

Município de Coimbra

(designação da autarquia local)

Função: 331 Transportes rodoviários

Serviço: 1145 DIEPT-Serviços Técnicos

Mês: Dezembro **Ano:** 2015

Designação	Código	Custo/Hora	Dia	Nº Horas	Custo Total
Betoneira (NºFrota 2932)	44776	0,01		28,00	0,28
			1	7,00	0,07
			2	7,00	0,07
			4	7,00	0,07
			7	7,00	0,07
Betoneira 160 L (NºFrota 2519)	54300	0,01		70,00	0,70
			1	7,00	0,07
			2	7,00	0,07
			4	7,00	0,07
			7	7,00	0,07
			9	7,00	0,07
			10	7,00	0,07
			11	7,00	0,07
			14	7,00	0,07
			15	7,00	0,07
	17	7,00	0,07		
Betoneira eléctrica (NºFrota 2931)	42457	0,13		28,00	3,64
			1	7,00	0,91
			2	7,00	0,91
			4	7,00	0,91
			7	7,00	0,91
Betoneira IRBAL -260 Lt (N: de Frota 2933)	66436	0,02		70,00	1,40
			1	7,00	0,14
			2	7,00	0,14
			4	7,00	0,14
			7	7,00	0,14
			9	7,00	0,14
			10	7,00	0,14
			11	7,00	0,14
			14	7,00	0,14
			15	7,00	0,14
	17	7,00	0,14		
Case (NºFrota 2503)	44374	2,35		70,00	164,50
			1	7,00	16,45
			2	7,00	16,45
			4	7,00	16,45
			7	7,00	16,45
			9	7,00	16,45
			10	7,00	16,45
			11	7,00	16,45

Assinatura do Funcionário

Assinatura do Responsável

CC-5 Máquinas e Viaturas

Município de Coimbra

(designação da autarquia local)

Função: 331 Transportes rodoviários

Serviço: 1145 DIEPT-Serviços Técnicos

Mês: Dezembro **Ano:** 2015

Designação	Código	Custo/Hora	Dia	Nº Horas	Custo Total
Case (NºFrota 2503)	44374	2,35		70,00	164,50
			14	7,00	16,45
			15	7,00	16,45
			17	7,00	16,45
Case (NºFrota 2521)	57219	3,30		52,50	173,25
			4	7,00	23,10
			7	7,00	23,10
			9	7,00	23,10
			10	7,00	23,10
			11	7,00	23,10
			14	7,00	23,10
			15	3,50	11,55
	17	7,00	23,10		
Case CAT 120 G (NºFrota 2345)	20410	0,43		70,00	30,10
			1	7,00	3,01
			2	7,00	3,01
			4	7,00	3,01
			7	7,00	3,01
			9	7,00	3,01
			10	7,00	3,01
			11	7,00	3,01
			14	7,00	3,01
			15	7,00	3,01
	17	7,00	3,01		
Case S/ MATRIC. (NºFrota 2343)	42729	0,05		28,00	1,40
			1	7,00	0,35
			2	7,00	0,35
			4	7,00	0,35
	7	7,00	0,35		
Caterpillar S/ MATR. (NºFrota 2358)	42714	5,60		70,00	392,00
			1	7,00	39,20
			2	7,00	39,20
			4	7,00	39,20
			7	7,00	39,20
			9	7,00	39,20
			10	7,00	39,20
			11	7,00	39,20
			14	7,00	39,20
			15	7,00	39,20
	17	7,00	39,20		

Assinatura do Funcionário

Assinatura do Responsável

CC-5 Máquinas e Viaturas

Município de Coimbra

(designação da autarquia local)

Função: 331 Transportes rodoviários

Serviço: 1145 DIEPT-Serviços Técnicos

Mês: Dezembro **Ano:** 2015

Designação	Código	Custo/Hora	Dia	Nº Horas	Custo Total
Central Alcatrão (NºFrota 2954)	44380	0,01		67,50	0,68
			1	7,00	0,07
			2	7,00	0,07
			4	7,00	0,07
			7	7,00	0,07
			9	7,00	0,07
			10	7,00	0,07
			11	7,00	0,07
			14	7,00	0,07
			15	4,50	0,05
	17	7,00	0,07		
Cilindro - 2 rolos (NºFrota 2376)	44442	0,18		63,00	11,34
			1	7,00	1,26
			2	7,00	1,26
			4	7,00	1,26
			7	7,00	1,26
			9	7,00	1,26
			10	7,00	1,26
			11	7,00	1,26
			14	7,00	1,26
			17	7,00	1,26
Cilindro Compactador Vibratório (NºFrota 2356)	64623	0,31		70,00	21,70
			1	7,00	2,17
			2	7,00	2,17
			4	7,00	2,17
			7	7,00	2,17
			9	7,00	2,17
			10	7,00	2,17
			11	7,00	2,17
			14	7,00	2,17
			15	7,00	2,17
	17	7,00	2,17		
Cilindro vibrador (NºFrota 2342)	42722	0,43		70,00	30,10
			1	7,00	3,01
			2	7,00	3,01
			4	7,00	3,01
			7	7,00	3,01
			9	7,00	3,01
			10	7,00	3,01
			11	7,00	3,01

Assinatura do Funcionário

Assinatura do Responsável

CC-5 Máquinas e Viaturas

Município de Coimbra

(designação da autarquia local)

Função: 331 Transportes rodoviários

Serviço: 1145 DIEPT-Serviços Técnicos

Mês: Dezembro **Ano:** 2015

Designação	Código	Custo/Hora	Dia	Nº Horas	Custo Total
Cilindro vibrador (NºFrota 2342)	42722	0,43		70,00	30,10
			14	7,00	3,01
			15	7,00	3,01
			17	7,00	3,01
Compressor (NºFrota 2324)	44439	0,01		70,00	0,70
			1	7,00	0,07
			2	7,00	0,07
			4	7,00	0,07
			7	7,00	0,07
			9	7,00	0,07
			10	7,00	0,07
			11	7,00	0,07
			14	7,00	0,07
			15	7,00	0,07
17	7,00	0,07			
Contentor metálico c/ 2 eixos (NºFrota 2959)	44407	0,04		70,00	2,80
			1	7,00	0,28
			2	7,00	0,28
			4	7,00	0,28
			7	7,00	0,28
			9	7,00	0,28
			10	7,00	0,28
			11	7,00	0,28
			14	7,00	0,28
			15	7,00	0,28
17	7,00	0,28			
Fruehauf L-159168 (NºFrota 2502)	42720	0,27		70,00	18,90
			1	7,00	1,89
			2	7,00	1,89
			4	7,00	1,89
			7	7,00	1,89
			9	7,00	1,89
			10	7,00	1,89
			11	7,00	1,89
			14	7,00	1,89
			15	7,00	1,89
17	7,00	1,89			
Landini 25-11-RU (NºFrota 2396)	42723	0,53		14,00	7,42
			1	7,00	3,71
			2	7,00	3,71

Assinatura do Funcionário

Assinatura do Responsável

CC-5 Máquinas e Viaturas

Município de Coimbra

(designação da autarquia local)

Função: 331 Transportes rodoviários

Serviço: 1145 DIEPT-Serviços Técnicos

Mês: Dezembro **Ano:** 2015

Designação	Código	Custo/Hora	Dia	Nº Horas	Custo Total
Máq. cortar tapete (NºFrota 2974)	44372	0,06		28,00	1,68
			1	7,00	0,42
			2	7,00	0,42
			4	7,00	0,42
			7	7,00	0,42
Máquina Manual Corte Blocos (NºFrota 2524)	69472	0,02		28,00	0,56
			1	7,00	0,14
			2	7,00	0,14
			4	7,00	0,14
			7	7,00	0,14
Martelo demolidor (NºFrota 2517)	54299	0,01		70,00	0,70
			1	7,00	0,07
			2	7,00	0,07
			4	7,00	0,07
			7	7,00	0,07
			9	7,00	0,07
			10	7,00	0,07
			11	7,00	0,07
			14	7,00	0,07
			15	7,00	0,07
	17	7,00	0,07		
Martelo Pneumático (NºFrota 2509)	42698	0,01		70,00	0,70
			1	7,00	0,07
			2	7,00	0,07
			4	7,00	0,07
			7	7,00	0,07
			9	7,00	0,07
			10	7,00	0,07
			11	7,00	0,07
			14	7,00	0,07
			15	7,00	0,07
	17	7,00	0,07		
Motoserra (NºFrota 2511)	47531	0,01		70,00	0,70
			1	7,00	0,07
			2	7,00	0,07
			4	7,00	0,07
			7	7,00	0,07
			9	7,00	0,07
			10	7,00	0,07
	11	7,00	0,07		

Assinatura do Funcionário

Assinatura do Responsável

CC-5 Máquinas e Viaturas

Município de Coimbra

(designação da autarquia local)

Função: 331 Transportes rodoviários

Serviço: 1145 DIEPT-Serviços Técnicos

Mês: Dezembro **Ano:** 2015

Designação	Código	Custo/Hora	Dia	Nº Horas	Custo Total
Motoserra (NºFrota 2511)	47531	0,01		70,00	0,70
			14	7,00	0,07
			15	7,00	0,07
			17	7,00	0,07
Motoserra (NºFrota 2971)	42694	0,01		70,00	0,70
			1	7,00	0,07
			2	7,00	0,07
			4	7,00	0,07
			7	7,00	0,07
			9	7,00	0,07
			10	7,00	0,07
			11	7,00	0,07
			14	7,00	0,07
			15	7,00	0,07
	17	7,00	0,07		
Nissan 14-17-OB (NºFrota 2182)	42601	0,87		70,00	60,90
			1	7,00	6,09
			2	7,00	6,09
			4	7,00	6,09
			7	7,00	6,09
			9	7,00	6,09
			10	7,00	6,09
			11	7,00	6,09
			14	7,00	6,09
			15	7,00	6,09
	17	7,00	6,09		
Nissan 58-73-MQ (NºFrota 2512)	44452	1,82		21,00	38,22
			14	7,00	12,74
			15	7,00	12,74
			17	7,00	12,74
Nissan 61-96-OD (NºFrota 2183)	42725	1,81		70,00	126,70
			1	7,00	12,67
			2	7,00	12,67
			4	7,00	12,67
			7	7,00	12,67
			9	7,00	12,67
			10	7,00	12,67
			11	7,00	12,67
			14	7,00	12,67
			15	7,00	12,67

Assinatura do Funcionário

Assinatura do Responsável

CC-5 Máquinas e Viaturas

Município de Coimbra

(designação da autarquia local)

Função: 331 Transportes rodoviários

Serviço: 1145 DIEPT-Serviços Técnicos

Mês: Dezembro **Ano:** 2015

Designação	Código	Custo/Hora	Dia	Nº Horas	Custo Total
Nissan 61-96-OD (NºFrota 2183)	42725	1,81		70,00	126,70
			17	7,00	12,67
Nissan 81-90-TA (NºFrota 2504)	42599	1,43		70,00	100,10
			1	7,00	10,01
			2	7,00	10,01
			4	7,00	10,01
			7	7,00	10,01
			9	7,00	10,01
			10	7,00	10,01
			11	7,00	10,01
			14	7,00	10,01
			15	7,00	10,01
17	7,00	10,01			
Nissan 86-54-NN (NºFrota 2179)	44393	1,42		7,00	9,94
			14	7,00	9,94
Nissan 89-37-SA (NºFrota 2198)	24191	1,90		66,50	126,35
			1	3,50	6,65
			2	7,00	13,30
			4	7,00	13,30
			7	7,00	13,30
			9	7,00	13,30
			10	7,00	13,30
			11	7,00	13,30
			14	7,00	13,30
			15	7,00	13,30
17	7,00	13,30			
Placa Vibradora (NºFrota 2510)	42582	0,01		70,00	0,70
			1	7,00	0,07
			2	7,00	0,07
			4	7,00	0,07
			7	7,00	0,07
			9	7,00	0,07
			10	7,00	0,07
			11	7,00	0,07
			14	7,00	0,07
			15	7,00	0,07
17	7,00	0,07			
Placa Vibradora (NºFrota 2515)	54297	0,01		70,00	0,70
			1	7,00	0,07
			2	7,00	0,07

Assinatura do Funcionário

Assinatura do Responsável

CC-5 Máquinas e Viaturas

Município de Coimbra

(designação da autarquia local)

Função: 331 Transportes rodoviários

Serviço: 1145 DIEPT-Serviços Técnicos

Mês: Dezembro **Ano:** 2015

Designação	Código	Custo/Hora	Dia	Nº Horas	Custo Total
Placa Vibradora (NºFrota 2515)	54297	0,01		70,00	0,70
			4	7,00	0,07
			7	7,00	0,07
			9	7,00	0,07
			10	7,00	0,07
			11	7,00	0,07
			14	7,00	0,07
			15	7,00	0,07
			17	7,00	0,07
Placa Vibradora (NºFrota 2516)	54298	0,01		10,50	0,11
			2	7,00	0,07
			17	3,50	0,04
Placa Vibradora (NºFrota 2978)	44371	0,01		70,00	0,70
			1	7,00	0,07
			2	7,00	0,07
			4	7,00	0,07
			7	7,00	0,07
			9	7,00	0,07
			10	7,00	0,07
			11	7,00	0,07
			14	7,00	0,07
	15	7,00	0,07		
	17	7,00	0,07		
Rectroescavadora CASE 590 (NºFrota 2388)	63564	5,63		56,00	315,28
			1	7,00	39,41
			2	7,00	39,41
			4	7,00	39,41
			7	7,00	39,41
			9	7,00	39,41
			10	7,00	39,41
			11	7,00	39,41
			14	7,00	39,41
Renault PE-11-05 (NºFrota 2225)	42710	0,07		70,00	4,90
			1	7,00	0,49
			2	7,00	0,49
			4	7,00	0,49
			7	7,00	0,49
			9	7,00	0,49
			10	7,00	0,49
			11	7,00	0,49

Assinatura do Funcionário

Assinatura do Responsável

CC-5 Máquinas e Viaturas

Município de Coimbra

(designação da autarquia local)

Função: 331 Transportes rodoviários

Serviço: 1145 DIEPT-Serviços Técnicos

Mês: Dezembro **Ano:** 2015

Designação	Código	Custo/Hora	Dia	Nº Horas	Custo Total
Renault PE-11-05 (NºFrota 2225)	42710	0,07		70,00	4,90
			14	7,00	0,49
			15	7,00	0,49
			17	7,00	0,49
Semi reboque Arb L-158058 (NºFrota 2501)	42721	0,73		36,00	26,29
			1	2,50	1,83
			4	7,00	5,11
			9	7,00	5,11
			10	7,00	5,11
			11	4,00	2,92
			17	3,50	2,56
Toyota 50-92-NF (NºFrota 2177)	44391	1,79		42,00	75,19
			1	7,00	12,53
			2	7,00	12,53
			4	7,00	12,53
			7	7,00	12,53
			9	4,50	8,06
			10	3,50	6,27
Toyota 78-78-LM (NºFrota 2173)	42731	0,89		61,50	54,74
			1	7,00	6,23
			2	7,00	6,23
			4	7,00	6,23
			7	7,00	6,23
			9	7,00	6,23
			10	3,50	3,12
			11	7,00	6,23
			14	7,00	6,23
			15	7,00	6,23
Volvo (NºFrota 2315)	44428	0,27		35,00	9,45
			1	7,00	1,89
			2	7,00	1,89
			4	7,00	1,89
			7	7,00	1,89
Volvo 21-31-TZ (NºFrota 2507)	42737	5,39		55,50	299,15
			2	3,50	18,87
			4	7,00	37,73

Assinatura do Funcionário

Assinatura do Responsável

CC-5 Máquinas e Viaturas

Município de Coimbra

(designação da autarquia local)

Função: 331 Transportes rodoviários

Serviço: 1145 DIEPT-Serviços Técnicos

Mês: Dezembro **Ano:** 2015

Designação	Código	Custo/Hora	Dia	Nº Horas	Custo Total
Volvo 21-31-TZ (NºFrota 2507)	42737	5,39		55,50	299,15
			7	7,00	37,73
			9	5,00	26,95
			10	7,00	37,73
			11	5,00	26,95
			14	7,00	37,73
			15	7,00	37,73
			17	7,00	37,73
Volvo 22-90-QD (NºFrota 2294)	42712	3,55		59,50	211,23
			1	7,00	24,85
			2	7,00	24,85
			4	7,00	24,85
			7	7,00	24,85
			9	7,00	24,85
			10	7,00	24,85
			14	7,00	24,85
			15	3,50	12,43
	17	7,00	24,85		
Volvo 44-42-RU (NºFrota 2297)	42621	4,74		24,50	116,13
			1	3,50	16,59
			4	7,00	33,18
			9	7,00	33,18
			10	3,50	16,59
			15	3,50	16,59
Volvo 83-73-SG (NºFrota 2299)	42718	6,97		36,00	250,93
			1	2,50	17,43
			4	7,00	48,79
			9	7,00	48,79
			10	7,00	48,79
			11	4,00	27,88
			14	3,50	24,40
			17	5,00	34,85
Volvo NS-20-89 (NºFrota 2218)	42735	1,77		56,00	99,13
			1	3,50	6,20
			2	7,00	12,39
			4	7,00	12,39
			7	7,00	12,39
			9	3,50	6,20
			11	7,00	12,39
			14	7,00	12,39

Assinatura do Funcionário

Assinatura do Responsável

CC-5 Máquinas e Viaturas

Município de Coimbra

(designação da autarquia local)

Função: 331 Transportes rodoviários

Serviço: 1145 DIEPT-Serviços Técnicos

Mês: Dezembro **Ano:** 2015

Designação	Código	Custo/Hora	Dia	Nº Horas	Custo Total
Volvo NS-20-89 (NºFrota 2218)	42735	1,77		56,00	99,13
			15	7,00	12,39
			17	7,00	12,39
Volvo OQ-58-69 (NºFrota 2253)	40924	6,38		21,00	133,98
			7	7,00	44,66
			9	7,00	44,66
			17	7,00	44,66
Total ...					2.926,77

Assinatura do Funcionário

Assinatura do Responsável

CC-5 Máquinas e Viaturas

Município de Coimbra

(designação da autarquia local)

Função: 331 Transportes rodoviários

Serviço: 1146 DIEPT-Serviços de Administração Direta

Mês: Dezembro **Ano:** 2015

Designação	Código	Custo/Hora	Dia	Nº Horas	Custo Total
Betoneira (NºFrota 2932)	44776	0,01		7,00	0,07
			3	7,00	0,07
Betoneira 160 L (NºFrota 2519)	54300	0,01		63,00	0,63
			3	7,00	0,07
			16	7,00	0,07
			18	7,00	0,07
			21	7,00	0,07
			22	7,00	0,07
			23	7,00	0,07
			28	7,00	0,07
			29	7,00	0,07
			30	7,00	0,07
Betoneira eléctrica (NºFrota 2931)	42457	0,13		7,00	0,91
			3	7,00	0,91
Betoneira IRBAL -260 Lt (N: de Frota 2933)	66436	0,02		56,00	1,12
			3	7,00	0,14
			16	7,00	0,14
			18	7,00	0,14
			22	7,00	0,14
			23	7,00	0,14
			28	7,00	0,14
			29	7,00	0,14
			30	7,00	0,14
Case (NºFrota 2503)	44374	2,35		24,50	57,58
			3	7,00	16,45
			16	7,00	16,45
			21	7,00	16,45
			30	3,50	8,23
Case (NºFrota 2521)	57219	3,30		33,50	110,55
			16	7,00	23,10
			18	7,00	23,10
			21	2,00	6,60
			28	7,00	23,10
			29	3,50	11,55
			30	7,00	23,10
Case CAT 120 G (NºFrota 2345)	20410	0,43		56,00	24,08
			3	7,00	3,01
			16	7,00	3,01
			21	7,00	3,01

Assinatura do Funcionário

Assinatura do Responsável

CC-5 Máquinas e Viaturas

Município de Coimbra

(designação da autarquia local)

Função: 331 Transportes rodoviários
Serviço: 1146 DIEPT-Serviços de Administração Direta

Mês: Dezembro **Ano:** 2015

Designação	Código	Custo/Hora	Dia	Nº Horas	Custo Total
Case CAT 120 G (NºFrota 2345)	20410	0,43		56,00	24,08
			22	7,00	3,01
			23	7,00	3,01
			28	7,00	3,01
			29	7,00	3,01
			30	7,00	3,01
Case S/ MATRIC. (NºFrota 2343)	42729	0,05		7,00	0,35
			3	7,00	0,35
Caterpillar S/ MATR. (NºFrota 2358)	42714	5,60		56,00	313,60
			3	7,00	39,20
			16	7,00	39,20
			21	7,00	39,20
			22	7,00	39,20
			23	7,00	39,20
			28	7,00	39,20
			29	7,00	39,20
			30	7,00	39,20
			Central Alcatrão (NºFrota 2954)	44380	0,01
3	7,00	0,07			
16	7,00	0,07			
18	7,00	0,07			
21	7,00	0,07			
22	7,00	0,07			
23	7,00	0,07			
28	7,00	0,07			
29	7,00	0,07			
30	7,00	0,07			
Cilindro - 2 rolos (NºFrota 2376)	44442	0,18		56,00	10,08
			3	7,00	1,26
			16	7,00	1,26
			21	7,00	1,26
			22	7,00	1,26
			23	7,00	1,26
			28	7,00	1,26
			29	7,00	1,26
			30	7,00	1,26
			Cilindro Compactador Vibratório (NºFrota 2356)	64623	0,31
3	7,00	2,17			
16	7,00	2,17			
21	7,00	2,17			

Assinatura do Funcionário

Assinatura do Responsável

CC-5 Máquinas e Viaturas

Município de Coimbra

(designação da autarquia local)

Função: 331 Transportes rodoviários

Serviço: 1146 DIEPT-Serviços de Administração Direta

Mês: Dezembro **Ano:** 2015

Designação	Código	Custo/Hora	Dia	Nº Horas	Custo Total
Cilindro Compactador Vibratório (NºFrota 2356)	64623	0,31		56,00	17,36
			22	7,00	2,17
			23	7,00	2,17
			28	7,00	2,17
			29	7,00	2,17
			30	7,00	2,17
Cilindro vibrador (NºFrota 2342)	42722	0,43		42,00	18,06
			3	7,00	3,01
			16	7,00	3,01
			21	7,00	3,01
			28	7,00	3,01
			29	7,00	3,01
			30	7,00	3,01
Compressor (NºFrota 2324)	44439	0,01		63,00	0,63
			3	7,00	0,07
			16	7,00	0,07
			18	7,00	0,07
			21	7,00	0,07
			22	7,00	0,07
			23	7,00	0,07
			28	7,00	0,07
			29	7,00	0,07
			30	7,00	0,07
Contentor metálico c/ 2 eixos (NºFrota 2959)	44407	0,04		63,00	2,52
			3	7,00	0,28
			16	7,00	0,28
			18	7,00	0,28
			21	7,00	0,28
			22	7,00	0,28
			23	7,00	0,28
			28	7,00	0,28
			29	7,00	0,28
			30	7,00	0,28
Fruehauf L-159168 (NºFrota 2502)	42720	0,27		63,00	17,01
			3	7,00	1,89
			16	7,00	1,89
			18	7,00	1,89
			21	7,00	1,89
			22	7,00	1,89
			23	7,00	1,89

Assinatura do Funcionário

Assinatura do Responsável

CC-5 Máquinas e Viaturas

Município de Coimbra

(designação da autarquia local)

Função: 331 Transportes rodoviários

Serviço: 1146 DIEPT-Serviços de Administração Direta

Mês: Dezembro **Ano:** 2015

Designação	Código	Custo/Hora	Dia	Nº Horas	Custo Total
Fruehauf L-159168 (NºFrota 2502)	42720	0,27		63,00	17,01
			28	7,00	1,89
			29	7,00	1,89
			30	7,00	1,89
Landini 25-11-RU (NºFrota 2396)	42723	0,53		24,50	12,99
			21	3,50	1,86
			22	7,00	3,71
			23	7,00	3,71
Máq. cortar tapete (NºFrota 2974)	44372	0,06		7,00	0,42
			3	7,00	0,42
Máquina Manual Corte Blocos (NºFrota 2524)	69472	0,02		7,00	0,14
			3	7,00	0,14
Martelo demolidor (NºFrota 2517)	54299	0,01		63,00	0,63
			3	7,00	0,07
			16	7,00	0,07
			18	7,00	0,07
			21	7,00	0,07
			22	7,00	0,07
			23	7,00	0,07
			28	7,00	0,07
			29	7,00	0,07
			30	7,00	0,07
Martelo Pneumático (NºFrota 2509)	42698	0,01		70,00	0,70
			3	7,00	0,07
			16	7,00	0,07
			18	7,00	0,07
			21	7,00	0,07
			22	7,00	0,07
			23	7,00	0,07
			23	7,00	0,07
			28	7,00	0,07
			29	7,00	0,07
30	7,00	0,07			
Motoserra (NºFrota 2511)	47531	0,01		63,00	0,63
			3	7,00	0,07
			16	7,00	0,07
			18	7,00	0,07
			21	7,00	0,07

Assinatura do Funcionário

Assinatura do Responsável

CC-5 Máquinas e Viaturas

Município de Coimbra

(designação da autarquia local)

Função: 331 Transportes rodoviários

Serviço: 1146 DIEPT-Serviços de Administração Direta

Mês: Dezembro **Ano:** 2015

Designação	Código	Custo/Hora	Dia	Nº Horas	Custo Total
Motoserra (NºFrota 2511)	47531	0,01		63,00	0,63
			22	7,00	0,07
			23	7,00	0,07
			28	7,00	0,07
			29	7,00	0,07
			30	7,00	0,07
Motoserra (NºFrota 2971)	42694	0,01		63,00	0,63
			3	7,00	0,07
			16	7,00	0,07
			18	7,00	0,07
			21	7,00	0,07
			22	7,00	0,07
			23	7,00	0,07
			28	7,00	0,07
			29	7,00	0,07
			30	7,00	0,07
Nissan 14-17-OB (NºFrota 2182)	42601	0,87		49,00	42,63
			3	7,00	6,09
			16	7,00	6,09
			21	7,00	6,09
			23	7,00	6,09
			28	7,00	6,09
			29	7,00	6,09
	30	7,00	6,09		
Nissan 46-70-TM (NºFrota 2506)	42661	1,61		21,00	33,82
			18	3,50	5,64
			21	3,50	5,64
			23	7,00	11,27
			30	7,00	11,27
Nissan 58-73-MQ (NºFrota 2512)	44452	1,82		42,00	76,44
			16	7,00	12,74
			18	7,00	12,74
			23	7,00	12,74
			28	7,00	12,74
			29	7,00	12,74
	30	7,00	12,74		
Nissan 61-96-OD (NºFrota 2183)	42725	1,81		59,50	107,70
			3	7,00	12,67
			16	7,00	12,67
			18	3,50	6,34

Assinatura do Funcionário

Assinatura do Responsável

CC-5 Máquinas e Viaturas

Município de Coimbra

(designação da autarquia local)

Função: 331 Transportes rodoviários

Serviço: 1146 DIEPT-Serviços de Administração Direta

Mês: Dezembro **Ano:** 2015

Designação	Código	Custo/Hora	Dia	Nº Horas	Custo Total
Nissan 61-96-OD (NºFrota 2183)	42725	1,81		59,50	107,70
			21	7,00	12,67
			22	7,00	12,67
			23	7,00	12,67
			28	7,00	12,67
			29	7,00	12,67
			30	7,00	12,67
Nissan 70-86-VS (NºFrota 2514)	50136	1,18		3,50	4,13
			18	3,50	4,13
Nissan 81-90-TA (NºFrota 2504)	42599	1,43		63,00	90,09
			3	7,00	10,01
			16	7,00	10,01
			18	7,00	10,01
			21	7,00	10,01
			22	7,00	10,01
			23	7,00	10,01
			28	7,00	10,01
			29	7,00	10,01
			30	7,00	10,01
Nissan 86-54-NN (NºFrota 2179)	44393	1,42		21,00	29,82
			28	7,00	9,94
			29	7,00	9,94
			30	7,00	9,94
Nissan 89-37-SA (NºFrota 2198)	24191	1,90		56,00	106,40
			16	7,00	13,30
			18	7,00	13,30
			21	7,00	13,30
			22	7,00	13,30
			23	7,00	13,30
			28	7,00	13,30
			29	7,00	13,30
Nissan SG-94-56 (NºFrota 2140)	42727	1,24		3,50	4,34
			18	3,50	4,34
Placa Vibradora (NºFrota 2510)	42582	0,01		63,00	0,63
			3	7,00	0,07
			16	7,00	0,07
			18	7,00	0,07
			21	7,00	0,07

Assinatura do Funcionário

Assinatura do Responsável

CC-5 Máquinas e Viaturas

Município de Coimbra

(designação da autarquia local)

Função: 331 Transportes rodoviários

Serviço: 1146 DIEPT-Serviços de Administração Direta

Mês: Dezembro **Ano:** 2015

Designação	Código	Custo/Hora	Dia	Nº Horas	Custo Total
Placa Vibradora (NºFrota 2510)	42582	0,01		63,00	0,63
			22	7,00	0,07
			23	7,00	0,07
			28	7,00	0,07
			29	7,00	0,07
			30	7,00	0,07
Placa Vibradora (NºFrota 2515)	54297	0,01		63,00	0,63
			3	7,00	0,07
			16	7,00	0,07
			18	7,00	0,07
			21	7,00	0,07
			22	7,00	0,07
			23	7,00	0,07
			28	7,00	0,07
			29	7,00	0,07
			30	7,00	0,07
Placa Vibradora (NºFrota 2516)	54298	0,01		63,00	0,63
			3	7,00	0,07
			16	7,00	0,07
			18	7,00	0,07
			21	7,00	0,07
			22	7,00	0,07
			23	7,00	0,07
			28	7,00	0,07
			29	7,00	0,07
			30	7,00	0,07
Placa Vibradora (NºFrota 2978)	44371	0,01		63,00	0,63
			3	7,00	0,07
			16	7,00	0,07
			18	7,00	0,07
			21	7,00	0,07
			22	7,00	0,07
			23	7,00	0,07
			28	7,00	0,07
			29	7,00	0,07
			30	7,00	0,07
Rectroescavadora CASE 590 (NºFrota 2388)	63564	5,63		31,50	177,35
			3	7,00	39,41
			18	3,50	19,71
			23	7,00	39,41

Assinatura do Funcionário

Assinatura do Responsável

CC-5 Máquinas e Viaturas

Município de Coimbra

(designação da autarquia local)

Função: 331 Transportes rodoviários

Serviço: 1146 DIEPT-Serviços de Administração Direta

Mês: **Ano:**

Designação	Código	Custo/Hora	Dia	Nº Horas	Custo Total
Rectroescavadora CASE 590 (NºFrota 2388)	63564	5,63		31,50	177,35
			28	7,00	39,41
			29	7,00	39,41
Renault PE-11-05 (NºFrota 2225)	42710	0,07		63,00	4,41
			3	7,00	0,49
			16	7,00	0,49
			18	7,00	0,49
			21	7,00	0,49
			22	7,00	0,49
			23	7,00	0,49
			28	7,00	0,49
			29	7,00	0,49
			30	7,00	0,49
Semi reboque Arb L-158058 (NºFrota 2501)	42721	0,73		24,50	17,89
			16	7,00	5,11
			28	7,00	5,11
			29	3,50	2,56
			30	7,00	5,11
Toyota 50-92-NF (NºFrota 2177)	44391	1,79		45,50	81,45
			3	7,00	12,53
			21	7,00	12,53
			22	7,00	12,53
			23	7,00	12,53
			28	7,00	12,53
			29	7,00	12,53
			30	3,50	6,27
Toyota 52-45-NP (NºFrota 2181)	44385	2,47		3,50	8,65
			18	3,50	8,65
Toyota 77-48-MS (NºFrota 2175)	44387	2,06		25,50	52,53
			16	1,00	2,06
			18	3,50	7,21
			28	7,00	14,42
			29	7,00	14,42
			30	7,00	14,42
Toyota 78-78-LM (NºFrota 2173)	42731	0,89		58,50	52,07
			3	7,00	6,23
			16	2,50	2,23
			18	7,00	6,23
			21	7,00	6,23

Assinatura do Funcionário

Assinatura do Responsável

CC-5 Máquinas e Viaturas

Município de Coimbra

(designação da autarquia local)

Função: 331 Transportes rodoviários

Serviço: 1146 DIEPT-Serviços de Administração Direta

Mês: Dezembro **Ano:** 2015

Designação	Código	Custo/Hora	Dia	Nº Horas	Custo Total
Toyota 78-78-LM (NºFrota 2173)	42731	0,89		58,50	52,07
			22	7,00	6,23
			23	7,00	6,23
			28	7,00	6,23
			29	7,00	6,23
			30	7,00	6,23
Volvo (NºFrota 2315)	44428	0,27		7,00	1,89
			3	7,00	1,89
Volvo 21-31-TZ (NºFrota 2507)	42737	5,39		47,00	253,33
			3	7,00	37,73
			16	7,00	37,73
			18	7,00	37,73
			21	5,00	26,95
			28	7,00	37,73
			29	7,00	37,73
			30	7,00	37,73
Volvo 22-90-QD (NºFrota 2294)	42712	3,55		54,00	191,70
			3	7,00	24,85
			18	7,00	24,85
			21	7,00	24,85
			22	7,00	24,85
			23	5,00	17,75
			28	7,00	24,85
			29	7,00	24,85
			30	7,00	24,85
Volvo 44-42-RU (NºFrota 2297)	42621	4,74		49,00	232,26
			3	3,50	16,59
			16	7,00	33,18
			18	3,50	16,59
			21	7,00	33,18
			22	7,00	33,18
			23	7,00	33,18
			28	7,00	33,18
			29	3,50	16,59
			30	3,50	16,59
Volvo 83-73-SG (NºFrota 2299)	42718	6,97		31,50	219,56
			16	7,00	48,79
			18	7,00	48,79
			28	7,00	48,79
			29	3,50	24,40

Assinatura do Funcionário

Assinatura do Responsável

CC-5 Máquinas e Viaturas

Município de Coimbra

(designação da autarquia local)

Função: 331 Transportes rodoviários
Serviço: 1146 DIEPT-Serviços de Administração Direta

Mês: Dezembro **Ano:** 2015

Designação	Código	Custo/Hora	Dia	Nº Horas	Custo Total
Volvo 83-73-SG (NºFrota 2299)	42718	6,97		31,50	219,56
			30	7,00	48,79
Volvo NS-20-89 (NºFrota 2218)	42735	1,77		63,00	111,51
			3	7,00	12,39
			16	7,00	12,39
			18	7,00	12,39
			21	7,00	12,39
			22	7,00	12,39
			23	7,00	12,39
			28	7,00	12,39
			29	7,00	12,39
			30	7,00	12,39
Volvo OM-25-64 (NºFrota 2220)	42733	0,65		24,50	15,93
			18	3,50	2,28
			28	7,00	4,55
			29	7,00	4,55
Volvo OQ-58-69 (NºFrota 2253)	40924	6,38		49,00	312,62
			18	7,00	44,66
			21	7,00	44,66
			22	7,00	44,66
			23	7,00	44,66
			28	7,00	44,66
			29	7,00	44,66
	30	7,00	44,66		
Total ...					2.822,36

Assinatura do Funcionário

Assinatura do Responsável

CC-5 Máquinas e Viaturas

Município de Coimbra

(designação da autarquia local)

Função: 320 Indústria e energia
Serviço: 1150 Gabinete de Serviços Especiais

Mês: Dezembro **Ano:** 2015

Designação	Código	Custo/Hora	Dia	Nº Horas	Custo Total
Nissan 26-26-PF (NºFrota 2191)	44409	1,05		147,00	154,35
			30	147,00	154,35
Nissan 56-24-IO (NºFrota 2170)	44395	1,09		147,00	160,23
			30	147,00	160,23
Total ...					314,58

Assinatura do Funcionário

Assinatura do Responsável

CC-5 Máquinas e Viaturas

Município de Coimbra

(designação da autarquia local)

Função: 111 Administração geral
Serviço: 1153 Depart. Desenv. Social e Ambiente

Mês: Dezembro **Ano:** 2015

Designação	Código	Custo/Hora	Dia	Nº Horas	Custo Total
Atomizador mecânico (NºFrota 1506)	20435	0,01		147,00	1,47
			30	147,00	1,47
Contentor metálico n.º 5 - frota n.º 1525	67646	0,17		147,00	24,99
			30	147,00	24,99
Contentor metálico n.º 4 - frota n.º 1524	51937	0,01		147,00	1,47
			30	147,00	1,47
Contentor metálico nº: 3 -FROTA Nº: 1523	44550	0,01		147,00	1,47
			30	147,00	1,47
Contentor metálico para sistema polibenn (nº 1521)	44548	0,01		147,00	1,47
			30	147,00	1,47
Contentor metálico para sistema polibenn-(nº 1522)	44549	0,01		147,00	1,47
			30	147,00	1,47
Roçadora (NºFrota 1512)	20433	0,12		147,00	17,64
			30	147,00	17,64
				Total ...	49,98

Assinatura do Funcionário

Assinatura do Responsável

CC-5 Máquinas e Viaturas

Município de Coimbra

(designação da autarquia local)

Função: 212 Serviços auxiliares de ensino
Serviço: 1155 Divisão de Educação e Ação Social

Mês: Dezembro **Ano:** 2015

Designação	Código	Custo/Hora	Dia	Nº Horas	Custo Total
Peugeot 58-75-OF (NºFrota 3066)	30443	1,23		147,00	180,81
			30	147,00	180,81
Toyota 99-69-OH (NºFrota 2186)	24189	1,81		14,00	25,34
			7	7,00	12,67
			9	7,00	12,67
Total ...					206,15

Assinatura do Funcionário

Assinatura do Responsável

CC-5 Máquinas e Viaturas

Município de Coimbra

(designação da autarquia local)

Função: 252 Desporto, recreio e lazer
Serviço: 1159 Divisão de Desporto e Juventude

Mês: Dezembro **Ano:** 2015

Designação	Código	Custo/Hora	Dia	Nº Horas	Custo Total
Adubador (NºFrota 3655)	43439	0,01		147,00	1,47
			30	147,00	1,47
Compressor de ar (N.º Frota 3656)	55422	0,03		147,00	4,41
			30	147,00	4,41
Corta mato /tritadora - (nº frota 3667)	70090	0,01		147,00	1,47
			30	147,00	1,47
Distribuidor de adubos/semente (NºFrota 3661)	51594	0,01		147,00	1,47
			30	147,00	1,47
Equip.dragmat p/ nivelamto/espalham(NºFrota 3660)	52829	0,01		147,00	1,47
			30	147,00	1,47
Escarificador Eliet Honda (nº 3650)	68014	0,01		147,00	1,47
			30	147,00	1,47
Espalhador de areia-automotriz (NºFrota 3659)	52831	0,09		147,00	13,23
			30	147,00	13,23
Máquina de cortar relva (NºFrota 3099)	43438	0,91		147,00	133,77
			30	147,00	133,77
Máquina de cortar relva c/ banco mastif (nº 3665)	51593	0,01		147,00	1,47
			30	147,00	1,47
Máquina de cortar relva honda (NºFrota 3653)	51596	1,41		147,00	207,27
			30	147,00	207,27
Máquina para marcação de relvados (NºFrota 3657)	43442	0,01		147,00	1,47
			30	147,00	1,47
Marcador campo prince(NºFrota 3662)	51595	0,01		147,00	1,47
			30	147,00	1,47
Perfurador VERTI-DRAIN-Modelo 7007 (nº 3103)	52830	0,15		147,00	22,05
			30	147,00	22,05
Peugeot 15-27-MG (NºFrota 1251)	20346	0,67		147,00	98,49
			30	147,00	98,49
Peugeot 58-96-UH (NºFrota 3097)	46335	0,43		147,00	63,21
			30	147,00	63,21
Pulverizador (N.º Frota 3666)	51598	0,01		147,00	1,47
			30	147,00	1,47
Reboque basculante 1 eixo (nº 3664)	51592	0,01		147,00	1,47
			30	147,00	1,47
Reboque basculante(NºFrota 3658)	49826	0,01		147,00	1,47
			30	147,00	1,47

Assinatura do Funcionário

Assinatura do Responsável

CC-5 Máquinas e Viaturas

Município de Coimbra

(designação da autarquia local)

Função: 252 Desporto, recreio e lazer
Serviço: 1159 Divisão de Desporto e Juventude

Mês: Dezembro **Ano:** 2015

Designação	Código	Custo/Hora	Dia	Nº Horas	Custo Total
Roçadora (NºFrota 3654)	52832	0,01		147,00	1,47
			30	147,00	1,47
ROÇADORA HUSQVARNA 250 RX (N.º Frota 3100)	43441	0,07		147,00	10,29
			30	147,00	10,29
Toyota 99-69-OH (NºFrota 2186)	24189	1,81		7,00	12,68
			23	3,50	6,34
			29	3,50	6,34
Tractor corta relva (NºFrota 3663)	51591	0,07		147,00	10,29
			30	147,00	10,29
Tractor corta relva(NºFrota 3651)	49825	0,07		147,00	10,29
			30	147,00	10,29
Tractor corta-relva (nº 3098)	68015	0,86		147,00	126,42
			30	147,00	126,42
				Total ...	730,04

Assinatura do Funcionário

Assinatura do Responsável

CC-5 Máquinas e Viaturas

Município de Coimbra

(designação da autarquia local)

Função: 246 Protecção do meio ambiente e conservação da nature

Serviço: 1164 Divisão de Espaços Verdes e Jardins

Mês: Dezembro **Ano:** 2015

Designação	Código	Custo/Hora	Dia	Nº Horas	Custo Total
Contentor N.º 6 - n.º de frota 1526	55426	0,01		147,00	1,47
			30	147,00	1,47
Nissan 55-90-SH (NºFrota 3204)	42061	1,29		112,00	144,48
			1	7,00	9,03
			3	7,00	9,03
			4	7,00	9,03
			7	7,00	9,03
			9	7,00	9,03
			10	7,00	9,03
			14	7,00	9,03
			15	7,00	9,03
			16	7,00	9,03
			17	7,00	9,03
			18	7,00	9,03
			21	7,00	9,03
			23	7,00	9,03
			28	7,00	9,03
29	7,00	9,03			
30	7,00	9,03			
Nissan 56-23-IO (NºFrota 3221)	42260	1,19		19,00	22,61
			14	7,00	8,33
			15	7,00	8,33
			16	5,00	5,95
Nissan 67-06-OE (NºFrota 3250)	42257	1,09		1,00	1,09
			18	1,00	1,09
Roçadora STIHL FS 350 (NºFrota 3406)	64607	0,22		12,00	2,64
			15	7,00	1,54
			16	5,00	1,10
Toyota 50-75-NH (NºFrota 3249)	42262	1,52		7,00	10,64
			15	7,00	10,64
Toyota 63-69-SI (NºFrota 3205)	42253	2,29		1,00	2,29
			18	1,00	2,29
Total ...					185,22

Assinatura do Funcionário

Assinatura do Responsável

CC-5 Máquinas e Viaturas

Município de Coimbra

(designação da autarquia local)

Função: 251 Cultura

Serviço: 1178 Divisão de Biblioteca, Arquivos e Museologia

Mês: Dezembro **Ano:** 2015

Designação	Código	Custo/Hora	Dia	Nº Horas	Custo Total
Atomizador Eléct. Serena Super 16 (NºFrota 1561)	64620	0,02		147,00	2,94
			30	147,00	2,94
Moro S/ MAT. (NºFrota 950)	20315	8,96		147,00	1.317,12
			30	147,00	1.317,12
Peugeot 45-28-LM (NºFrota 1259)	20397	1,58		147,00	232,26
			30	147,00	232,26
Renault 51-52-SR (NºFrota 3095)	20409	1,35		147,00	198,45
			30	147,00	198,45
Roçadora (NºFrota 1510)	17653	0,01		147,00	1,47
			30	147,00	1,47
Roçadora (NºFrota 1511)	18617	0,11		147,00	16,17
			30	147,00	16,17
Total ...					1.768,41

Assinatura do Funcionário

Assinatura do Responsável

CC-5 Máquinas e Viaturas

Município de Coimbra

(designação da autarquia local)

Função: 122 Policia municipal
Serviço: 1182 Serviço de Polícia Municipal

Mês: Dezembro **Ano:** 2015

Designação	Código	Custo/Hora	Dia	Nº Horas	Custo Total
FIAT DOBLO 03-88-XG (Nº FROTA 0011)	74816	0,68		147,00	99,96
			30	147,00	99,96
FIAT DOBLO 03-91-XG (Nº FROTA 0010)	74815	1,00		147,00	147,00
			30	147,00	147,00
Honda 33-56-VM (NºFrota 0005)	49132	0,23		147,00	33,81
			30	147,00	33,81
Honda 33-66-VM (NºFrota 0004)	49131	0,15		147,00	22,05
			30	147,00	22,05
MITSUBISHI L200 64-57-OQ (Nº FROTA 0007)	74817	2,54		147,00	373,38
			30	147,00	373,38
Nissan 12-11-VE (NºFrota 0001)	47679	2,13		147,00	313,11
			30	147,00	313,11
Nissan 28-05-VH (NºFrota 0002)	47680	1,20		147,00	176,40
			30	147,00	176,40
Nissan 80-52-VJ (NºFrota 0003)	49128	1,67		147,00	245,49
			30	147,00	245,49
Segway (Nº Frota 0008)	67697	0,41		147,00	60,27
			30	147,00	60,27
Segway (Nº Frota 0009)	67698	0,41		147,00	60,27
			30	147,00	60,27
Smart 74-NS-19	99067	1,05		147,00	154,35
			30	147,00	154,35
Smart FORTWO Eléctrico, 68-OQ-76	99069	0,01		147,00	1,47
			30	147,00	1,47
Smart FORTWO Eléctrico, 68-OQ-77	99070	0,01		147,00	1,47
			30	147,00	1,47
TOYOTA DYNA 13-18-GZ (Nº FROTA 0006)	74818	0,58		147,00	85,26
			30	147,00	85,26
				Total ...	1.774,29

Assinatura do Funcionário

Assinatura do Responsável

CC-5 Máquinas e Viaturas

Município de Coimbra

(designação da autarquia local)

Função: 121 Protecção civil e luta contra incêndios

Serviço: 1191 Companhia de Bombeiros Sapadores

Mês: Dezembro **Ano:** 2015

Designação	Código	Custo/Hora	Dia	Nº Horas	Custo Total
Compressor (NºFrota 4012)	17611	1,00		147,00	147,00
			30	147,00	147,00
Moto-bomba (NºFrota 4010)	17684	0,52		147,00	76,44
			30	147,00	76,44
Moto-bomba (NºFrota 4046)	17686	0,02		147,00	2,94
			30	147,00	2,94
Moto-bomba (NºFrota 4047)	17687	0,03		147,00	4,41
			30	147,00	4,41
Moto-bomba (NºFrota 4048)	17683	0,05		147,00	7,35
			30	147,00	7,35
Motoserra (NºFrota 4050)	17615	0,50		147,00	73,50
			30	147,00	73,50
				Total ...	311,64

Assinatura do Funcionário

Assinatura do Responsável

CC-5 Máquinas e Viaturas

Município de Coimbra

(designação da autarquia local)

Função: 111 Administração geral
Serviço: 1238 Casa da Cerca de S. Bernardo

Mês: Dezembro **Ano:** 2015

Designação	Código	Custo/Hora	Dia	Nº Horas	Custo Total
Mercedes 46-20-ND (NºFrota 3093)	18496	1,36		35,00	47,60
			9	3,50	4,76
			10	3,50	4,76
			11	3,50	4,76
			14	3,50	4,76
			15	3,50	4,76
			16	3,50	4,76
			17	3,50	4,76
			18	3,50	4,76
			22	3,50	4,76
23	3,50	4,76			
Nissan 73-32-OR (NºFrota 2187)	44437	1,34		2,00	2,68
			17	2,00	2,68
Toyota 99-69-OH (NºFrota 2186)	24189	1,81		14,00	25,35
			10	3,50	6,34
			11	3,50	6,34
			21	7,00	12,67
Total ...					75,63

Assinatura do Funcionário

Assinatura do Responsável

CC-5 Máquinas e Viaturas

Município de Coimbra

(designação da autarquia local)

Função: 246 Protecção do meio ambiente e conservação da nature

Serviço: 1329 Floreiras em volta do Estádio Cidade de Coimbra

Mês: Dezembro **Ano:** 2015

Designação	Código	Custo/Hora	Dia	Nº Horas	Custo Total
Toyota 72-58-QS (NºFrota 3287)	42255	1,39		7,00	9,73
			29	7,00	9,73
Total ...					9,73

Assinatura do Funcionário

Assinatura do Responsável

CC-5 Máquinas e Viaturas

Município de Coimbra

(designação da autarquia local)

Função: 251 Cultura
Serviço: 1588 Feira das Cebolas

Mês: Dezembro **Ano:** 2015

Designação	Código	Custo/Hora	Dia	Nº Horas	Custo Total
Volvo 21-31-TZ (NºFrota 2507)	42737	5,39		3,50	18,87
			1	3,50	18,87
Total ...					18,87

Assinatura do Funcionário

Assinatura do Responsável

CC-5 Máquinas e Viaturas

Município de Coimbra

(designação da autarquia local)

Função: 246 Protecção do meio ambiente e conservação da nature

Serviço: 1701 Espaços ajardinados do Ingote

Mês: Dezembro **Ano:** 2015

Designação	Código	Custo/Hora	Dia	Nº Horas	Custo Total
Corta Relva Kubota W721 PRO (NºFrota 3414)	64323	0,01		4,00	0,04
			11	4,00	0,04
Nissan 67-06-OE (NºFrota 3250)	42257	1,09		21,00	22,89
			9	6,00	6,54
			11	4,00	4,36
			17	7,00	7,63
			18	4,00	4,36
Roçador (3470)	75652	0,05		6,00	0,30
			9	6,00	0,30
Roçadora FS 350 (NºFROTA 3431)	67293	0,08		10,00	0,80
			9	6,00	0,48
			11	4,00	0,32
Toyota 63-69-SI (NºFrota 3205)	42253	2,29		11,00	25,19
			17	7,00	16,03
			18	4,00	9,16
Total ...					49,22

Assinatura do Funcionário

Assinatura do Responsável

CC-5 Máquinas e Viaturas

Município de Coimbra

(designação da autarquia local)

Função: 111 Administração geral

Serviço: 1854 Universidade de Coimbra-Em espécie

Mês: Dezembro **Ano:** 2015

Designação	Código	Custo/Hora	Dia	Nº Horas	Custo Total
Nissan 61-96-OD (NºFrota 2183)	42725	1,81		1,00	1,81
			18	1,00	1,81
Nissan 86-54-NN (NºFrota 2179)	44393	1,42		31,50	44,73
			16	7,00	9,94
			18	3,50	4,97
			21	7,00	9,94
			22	7,00	9,94
			23	7,00	9,94
Nissan 89-37-SA (NºFrota 2198)	24191	1,90		3,50	6,65
			1	3,50	6,65
Placa Vibradora (NºFrota 2516)	54298	0,01		3,50	0,04
			17	3,50	0,04
Rectroescavadora CASE 590 (NºFrota 2388)	63564	5,63		10,30	57,99
			17	7,00	39,41
			31	3,30	18,58
Toyota 50-92-NF (NºFrota 2177)	44391	1,79		5,00	8,96
			9	1,50	2,69
			10	3,50	6,27
Toyota 52-45-NP (NºFrota 2181)	44385	2,47		3,50	8,65
			17	3,50	8,65
Volvo 22-90-QD (NºFrota 2294)	42712	3,55		4,30	15,27
			23	1,00	3,55
			31	3,30	11,72
Volvo 44-42-RU (NºFrota 2297)	42621	4,74		36,50	173,01
			2	7,00	33,18
			3	3,50	16,59
			7	5,00	23,70
			10	3,50	16,59
			11	7,00	33,18
			14	3,50	16,59
			17	7,00	33,18
Volvo 83-73-SG (NºFrota 2299)	42718	6,97		3,50	24,40
			18	3,50	24,40
Volvo OQ-58-69 (NºFrota 2253)	40924	6,38		3,30	21,05
			31	3,30	21,05
Total ...					362,56

Assinatura do Funcionário

Assinatura do Responsável

CC-5 Máquinas e Viaturas

Município de Coimbra

(designação da autarquia local)

Função: 246 Protecção do meio ambiente e conservação da nature

Serviço: 1858 Espaços ajardinados no interior dos SMTUC

Mês: Dezembro **Ano:** 2015

Designação	Código	Custo/Hora	Dia	Nº Horas	Custo Total
Corta relva (3471)	75653	0,19		4,00	0,76
			10	4,00	0,76
Nissan 56-23-IO (NºFrota 3221)	42260	1,19		4,00	4,76
			10	4,00	4,76
Roçadora STIHL FS 350 (NºFrota 3406)	64607	0,22		4,00	0,88
			10	4,00	0,88
Total ...					6,40

Assinatura do Funcionário

Assinatura do Responsável

CC-5 Máquinas e Viaturas

Município de Coimbra

(designação da autarquia local)

Função: 245 Resíduos sólidos
Serviço: 1992 Recolha Selectiva p/ Valorização e Tratamento

Mês: Dezembro **Ano:** 2015

Designação	Código	Custo/Hora	Dia	Nº Horas	Custo Total		
Veic.Elect.97-JS-06 (NºFrota 1461)	69867	1,39		147,00	204,33		
			1	7,00	9,73		
			2	7,00	9,73		
			3	7,00	9,73		
			4	7,00	9,73		
			7	7,00	9,73		
			9	7,00	9,73		
			10	7,00	9,73		
			11	7,00	9,73		
			14	7,00	9,73		
			15	7,00	9,73		
			16	7,00	9,73		
			17	7,00	9,73		
			18	7,00	9,73		
			21	7,00	9,73		
			22	7,00	9,73		
			23	7,00	9,73		
			24	7,00	9,73		
			28	7,00	9,73		
			29	7,00	9,73		
			30	7,00	9,73		
			31	7,00	9,73		
		Volvo QN-65-23 (NºFrota 1145)	20404	10,04		147,00	1.475,88
					1	7,00	70,28
					2	7,00	70,28
					3	7,00	70,28
					4	7,00	70,28
					7	7,00	70,28
					9	7,00	70,28
					10	7,00	70,28
					11	7,00	70,28
					14	7,00	70,28
	15			7,00	70,28		
	16			7,00	70,28		
	17			7,00	70,28		
	18			7,00	70,28		
	21	7,00	70,28				
	22	7,00	70,28				
	23	7,00	70,28				
	24	7,00	70,28				

Assinatura do Funcionário

Assinatura do Responsável

CC-5 Máquinas e Viaturas

Município de Coimbra

(designação da autarquia local)

Função: 245 Resíduos sólidos

Serviço: 1992 Recolha Selectiva p/ Valorização e Tratamento

Mês: Dezembro **Ano:** 2015

Designação	Código	Custo/Hora	Dia	Nº Horas	Custo Total
Volvo QN-65-23 (NºFrota 1145)	20404	10,04		147,00	1.475,88
				7,00	70,28
				7,00	70,28
				7,00	70,28
				7,00	70,28
Total ...					1.680,21

Assinatura do Funcionário

Assinatura do Responsável

CC-5 Máquinas e Viaturas

Município de Coimbra

(designação da autarquia local)

Função: 252 Desporto, recreio e lazer
Serviço: 2007 Parq Inf da Praça dos Açores

Mês: Dezembro **Ano:** 2015

Designação	Código	Custo/Hora	Dia	Nº Horas	Custo Total
Nissan 56-23-IO (NºFrota 3221)	42260	1,19		3,00	3,57
			2	1,00	1,19
			9	2,00	2,38
Roçadora STIHL FS 350 (NºFrota 3406)	64607	0,22		1,00	0,22
			22	1,00	0,22
Toyota 50-75-NH (NºFrota 3249)	42262	1,52		1,00	1,52
			21	1,00	1,52
Total ...					5,31

Assinatura do Funcionário

Assinatura do Responsável

CC-5 Máquinas e Viaturas

Município de Coimbra

(designação da autarquia local)

Função: 331 Transportes rodoviários

Serviço: 2024 Produção no DCAD

Mês: Dezembro **Ano:** 2015

Designação	Código	Custo/Hora	Dia	Nº Horas	Custo Total
Central Alcatrão (NºFrota 2954)	44380	0,01		2,50	0,03
			15	2,50	0,03
Rectroescavadora CASE 590 (NºFrota 2388)	63564	5,63		2,50	14,08
			15	2,50	14,08
Total ...					14,11

Assinatura do Funcionário

Assinatura do Responsável

CC-5 Máquinas e Viaturas

Município de Coimbra

(designação da autarquia local)

Função: 246 Protecção do meio ambiente e conservação da nature

Serviço: 2151 Espaços Ajardinados da Quinta da Portela

Mês: Dezembro **Ano:** 2015

Designação	Código	Custo/Hora	Dia	Nº Horas	Custo Total
Nissan 56-23-IO (NºFrota 3221)	42260	1,19		7,00	8,33
			21	7,00	8,33
Toyota 50-75-NH (NºFrota 3249)	42262	1,52		42,00	63,84
			1	7,00	10,64
			2	7,00	10,64
			3	7,00	10,64
			16	7,00	10,64
			17	7,00	10,64
18	7,00	10,64			
Total ...					72,17

Assinatura do Funcionário

Assinatura do Responsável

CC-5 Máquinas e Viaturas

Município de Coimbra

(designação da autarquia local)

Função: 246 Protecção do meio ambiente e conservação da nature

Serviço: 2153 Rotunda nova do Ingote

Mês: Dezembro **Ano:** 2015

Designação	Código	Custo/Hora	Dia	Nº Horas	Custo Total
Corta Relva Kubota W721 PRO (NºFrota 3414)	64323	0,01		1,00	0,01
			9	1,00	0,01
Nissan 67-06-OE (NºFrota 3250)	42257	1,09		1,00	1,09
			9	1,00	1,09
Roçador (3470)	75652	0,05		1,00	0,05
			9	1,00	0,05
Roçadora FS 350 (NºFROTA 3431)	67293	0,08		1,00	0,08
			9	1,00	0,08
Total ...					1,23

Assinatura do Funcionário

Assinatura do Responsável

CC-5 Máquinas e Viaturas

Município de Coimbra

(designação da autarquia local)

Função: 246 Protecção do meio ambiente e conservação da nature

Serviço: 2154 Espaços da Placa da Escola do Ingote

Mês: Dezembro **Ano:** 2015

Designação	Código	Custo/Hora	Dia	Nº Horas	Custo Total
Corta Relva Kubota W721 PRO (NºFrota 3414)	64323	0,01		2,00	0,02
			11	2,00	0,02
Nissan 67-06-OE (NºFrota 3250)	42257	1,09		2,00	2,18
			11	2,00	2,18
Roçadora FS 350 (NºFROTA 3431)	67293	0,08		2,00	0,16
			11	2,00	0,16
Total ...					2,36

Assinatura do Funcionário

Assinatura do Responsável

CC-5 Máquinas e Viaturas

Município de Coimbra

(designação da autarquia local)

Função: 111 Administração geral

Serviço: 2158 Edif. Telha Amiga

Mês: Dezembro **Ano:** 2015

Designação	Código	Custo/Hora	Dia	Nº Horas	Custo Total
Nissan 73-32-OR (NºFrota 2187)	44437	1,34		2,00	2,68
			1	2,00	2,68
Total ...					2,68

Assinatura do Funcionário

Assinatura do Responsável

CC-5 Máquinas e Viaturas

Município de Coimbra

(designação da autarquia local)

Função: 121 Protecção civil e luta contra incêndios

Serviço: 2176 Incêndios Florestais

Mês: Dezembro **Ano:** 2015

Designação	Código	Custo/Hora	Dia	Nº Horas	Custo Total
Man 70-42-SD (NºFrota 4011)	18586	15,80		2,33	36,81
			17	2,33	36,81
Total ...					36,81

Assinatura do Funcionário

Assinatura do Responsável

CC-5 Máquinas e Viaturas

Município de Coimbra

(designação da autarquia local)

Função: 121 Protecção civil e luta contra incêndios

Serviço: 2179 Incêndios Comerciais/Serviços

Mês: Dezembro **Ano:** 2015

Designação	Código	Custo/Hora	Dia	Nº Horas	Custo Total
Land Rover 21-22-ML (NºFrota 4031)	18570	0,71		7,78	5,52
			17	7,78	5,52
Land Rover Defender 55-JF-79	99051	1,26		5,40	6,80
			17	5,40	6,80
Man 79-69-VQ (NºFrota 4064)	49284	9,15		1,87	17,11
			17	1,87	17,11
Nissan 68-26-IL (NºFrota 4022)	18613	1,94		0,38	0,74
			17	0,38	0,74
Renault 62-OB-85 (nº frota 4082)	75656	5,88		7,20	42,34
			17	7,20	42,34
Toyota 94-52-RU (NºFrota 4004)	18502	1,16		1,07	1,24
			17	1,07	1,24
Total ...					73,75

Assinatura do Funcionário

Assinatura do Responsável

CC-5 Máquinas e Viaturas

Município de Coimbra

(designação da autarquia local)

Função: 121 Protecção civil e luta contra incêndios

Serviço: 2180 Incêndios Outros

Mês: Dezembro **Ano:** 2015

Designação	Código	Custo/Hora	Dia	Nº Horas	Custo Total
Mercedes 40-15-JO (NºFrota 4027)	18598	1,94		0,35	0,68
			4	0,35	0,68
Renault 62-OB-85 (nº frota 4082)	75656	5,88		1,77	10,41
			30	1,77	10,41
Total ...					11,09

Assinatura do Funcionário

Assinatura do Responsável

CC-5 Máquinas e Viaturas

Município de Coimbra

(designação da autarquia local)

Função: 121 Protecção civil e luta contra incêndios

Serviço: 2181 Acidente Rodoviário

Mês: Dezembro **Ano:** 2015

Designação	Código	Custo/Hora	Dia	Nº Horas	Custo Total
Fiat 97-86-JH (NºFrota 4028)	18621	0,57		2,75	1,57
			23	2,75	1,57
INEM Mercedes 97-GN-36	99024	1,55		7,98	12,36
			10	1,25	1,94
			11	4,08	6,32
			23	0,97	1,50
			31	1,68	2,60
Land Rover 21-22-ML (NºFrota 4031)	18570	0,71		1,88	1,33
			23	1,88	1,33
Land Rover 89-72-IP (NºFrota 4023)	18523	0,66		0,67	0,44
			23	0,67	0,44
Land Rover Defender 55-JF-79	99051	1,26		5,57	7,02
			10	0,77	0,97
			11	1,72	2,17
			13	2,28	2,87
			22	0,80	1,01
Man 05-54-UL (NºFrota 4019)	45516	0,59		5,62	3,31
			10	0,77	0,45
			11	2,02	1,19
			13	2,05	1,21
			22	0,78	0,46
Mercedes 60-71-NJ (NºFrota 4030)	18579	0,49		2,62	1,28
			23	2,62	1,28
Renault 62-OB-85 (nº frota 4082)	75656	5,88		2,63	15,46
			23	2,63	15,46
Total ...					42,77

Assinatura do Funcionário

Assinatura do Responsável

CC-5 Máquinas e Viaturas

Município de Coimbra

(designação da autarquia local)

Função: 121 Protecção civil e luta contra incêndios

Serviço: 2182 Acidentes Outros

Mês: Dezembro **Ano:** 2015

Designação	Código	Custo/Hora	Dia	Nº Horas	Custo Total
INEM Mercedes 97-GN-36	99024	1,55		1,42	2,20
			20	0,62	0,96
			24	0,80	1,24
Land Rover Defender 55-JF-79	99051	1,26		3,34	4,21
			12	1,43	1,80
			13	1,08	1,36
			17	0,83	1,05
Man 05-54-UL (NºFrota 4019)	45516	0,59		3,52	2,08
			12	1,42	0,84
			13	1,10	0,65
			17	1,00	0,59
Total ...					8,49

Assinatura do Funcionário

Assinatura do Responsável

CC-5 Máquinas e Viaturas

Município de Coimbra

(designação da autarquia local)

Função: 121 Protecção civil e luta contra incêndios

Serviço: 2183 Queda/Corte Árvore

Mês: Dezembro **Ano:** 2015

Designação	Código	Custo/Hora	Dia	Nº Horas	Custo Total
Land Rover 05-32-LO (NºFrota 4029)	18508	0,38		0,65	0,25
			28	0,65	0,25
Land Rover Defender 130 CD 55-JF-78	99043	4,99		1,38	6,89
			26	1,38	6,89
Land Rover Defender 130/CD 55-JF-80	99045	0,64		1,81	1,16
			19	0,55	0,35
			27	0,48	0,31
			28	0,78	0,50
Total ...					8,30

Assinatura do Funcionário

Assinatura do Responsável

CC-5 Máquinas e Viaturas

Município de Coimbra

(designação da autarquia local)

Função: 121 Protecção civil e luta contra incêndios

Serviço: 2187 Inundação (Infiltração)

Mês: Dezembro **Ano:** 2015

Designação	Código	Custo/Hora	Dia	Nº Horas	Custo Total
Fiat 97-86-JH (NºFrota 4028)	18621	0,57		1,73	0,99
			18	1,73	0,99
Land Rover Defender 130 CD 55-JF-78	99043	4,99		1,07	5,34
			10	0,50	2,50
			30	0,57	2,84
Land Rover Defender 130/CD 55-JF-80	99045	0,64		2,40	1,54
			1	1,65	1,06
			8	0,75	0,48
Total ...					7,87

Assinatura do Funcionário

Assinatura do Responsável

CC-5 Máquinas e Viaturas

Município de Coimbra

(designação da autarquia local)

Função: 121 Protecção civil e luta contra incêndios

Serviço: 2190 Queda Estruturas

Mês: Dezembro **Ano:** 2015

Designação	Código	Custo/Hora	Dia	Nº Horas	Custo Total
Land Rover 21-22-ML (NºFrota 4031)	18570	0,71		2,29	1,63
			22	1,42	1,01
			30	0,87	0,62
Land Rover 89-72-IP (NºFrota 4023)	18523	0,66		1,00	0,66
			22	1,00	0,66
Toyota 94-52-RU (NºFrota 4004)	18502	1,16		3,85	4,47
			19	3,85	4,47
Total ...					6,76

Assinatura do Funcionário

Assinatura do Responsável

CC-5 Máquinas e Viaturas

Município de Coimbra

(designação da autarquia local)

Função: 121 Protecção civil e luta contra incêndios

Serviço: 2196 Busca/Resgate (Pessoas e Animais)

Mês: Dezembro **Ano:** 2015

Designação	Código	Custo/Hora	Dia	Nº Horas	Custo Total
Land Rover Defender 130 CD 55-JF-78	99043	4,99		0,20	1,00
			17	0,20	1,00
Land Rover Defender 130/CD 55-JF-80	99045	0,64		8,57	5,48
			11	3,47	2,22
			15	1,08	0,69
			20	1,27	0,81
			23	1,25	0,80
			26	1,50	0,96
Man 05-54-UL (NºFrota 4019)	45516	0,59		0,53	0,31
			6	0,53	0,31
Mercedes 40-15-JO (NºFrota 4027)	18598	1,94		0,90	1,75
			26	0,90	1,75
Mercedes UZ-34-60 (NºFrota 4017)	18543	0,24		0,52	0,12
			6	0,52	0,12
Total ...					8,66

Assinatura do Funcionário

Assinatura do Responsável

CC-5 Máquinas e Viaturas

Município de Coimbra

(designação da autarquia local)

Função: 121 Protecção civil e luta contra incêndios

Serviço: 2197 Exercício/Simulacro

Mês: Dezembro **Ano:** 2015

Designação	Código	Custo/Hora	Dia	Nº Horas	Custo Total
Toyota 94-52-RU (NºFrota 4004)	18502	1,16		3,78	4,38
			14	2,00	2,32
			18	1,78	2,06
Total ...					4,38

Assinatura do Funcionário

Assinatura do Responsável

CC-5 Máquinas e Viaturas

Município de Coimbra

(designação da autarquia local)

Função: 121 Protecção civil e luta contra incêndios

Serviço: 2199 Assistência à População/Apoio Social

Mês: Dezembro **Ano:** 2015

Designação	Código	Custo/Hora	Dia	Nº Horas	Custo Total
Citroen 93-HC-06	75642	0,46		0,83	0,38
			9	0,83	0,38
Iveco 69-99-PB (NºFrota 4038)	18575	4,02		1,35	5,43
			10	1,35	5,43
Land Rover Defender 130 CD 55-JF-78	99043	4,99		0,42	2,10
			31	0,42	2,10
Land Rover Defender 130/CD 55-JF-80	99045	0,64		2,59	1,66
			15	0,77	0,49
			22	0,40	0,26
			27	1,42	0,91
Mercedes BENZ 313 CDI 01-08-RB	66564	1,65		4,99	8,23
			18	1,48	2,44
			22	2,13	3,51
			25	1,38	2,28
Mercedes VU-28-50 (NºFrota 4015)	40904	2,31		3,17	7,32
			21	3,17	7,32
Motor fora de borda HONDA 40 Cv(N.º Frota 4042)	18560	0,06		0,83	0,05
			9	0,83	0,05
Toyota 94-52-RU (NºFrota 4004)	18502	1,16		0,68	0,79
			25	0,68	0,79
Total ...					25,96

Assinatura do Funcionário

Assinatura do Responsável

CC-5 Máquinas e Viaturas

Município de Coimbra

(designação da autarquia local)

Função: 121 Protecção civil e luta contra incêndios

Serviço: 2222 Reboque/Desempanagem

Mês: Dezembro **Ano:** 2015

Designação	Código	Custo/Hora	Dia	Nº Horas	Custo Total
Land Rover Defender 130/CD 55-JF-80	99045	0,64		0,95	0,61
			31	0,95	0,61
Total ...					0,61

Assinatura do Funcionário

Assinatura do Responsável

CC-5 Máquinas e Viaturas

Município de Coimbra

(designação da autarquia local)

Função: 252 Desporto, recreio e lazer
Serviço: 2265 Parq Inf de Eiras-Centro de Saúde

Mês: Dezembro **Ano:** 2015

Designação	Código	Custo/Hora	Dia	Nº Horas	Custo Total
Nissan 56-23-IO (NºFrota 3221)	42260	1,19		0,50	0,60
			2	0,50	0,60
Toyota 50-75-NH (NºFrota 3249)	42262	1,52		2,00	3,04
			14	1,00	1,52
			30	1,00	1,52
Total ...					3,64

Assinatura do Funcionário

Assinatura do Responsável

CC-5 Máquinas e Viaturas

Município de Coimbra

(designação da autarquia local)

Função: 252 Desporto, recreio e lazer
Serviço: 2267 Parq Inf Piscinas Luis Lopes Conceição

Mês: Dezembro **Ano:** 2015

Designação	Código	Custo/Hora	Dia	Nº Horas	Custo Total
Nissan 56-23-IO (NºFrota 3221)	42260	1,19		0,50	0,60
			3	0,50	0,60
Toyota 50-75-NH (NºFrota 3249)	42262	1,52		1,00	1,52
			21	1,00	1,52
Total ...					2,12

Assinatura do Funcionário

Assinatura do Responsável

CC-5 Máquinas e Viaturas

Município de Coimbra

(designação da autarquia local)

Função: 252 Desporto, recreio e lazer

Serviço: 2269 Parq Inf Praça da Canção

Mês: Dezembro **Ano:** 2015

Designação	Código	Custo/Hora	Dia	Nº Horas	Custo Total
Nissan 56-23-IO (NºFrota 3221)	42260	1,19		0,56	0,67
			3	0,56	0,67
Toyota 50-75-NH (NºFrota 3249)	42262	1,52		2,00	3,04
			29	2,00	3,04
Total ...					3,71

Assinatura do Funcionário

Assinatura do Responsável

CC-5 Máquinas e Viaturas

Município de Coimbra

(designação da autarquia local)

Função: 121 Protecção civil e luta contra incêndios

Serviço: 2276 Incêndios Agrícolas

Mês: Dezembro **Ano:** 2015

Designação	Código	Custo/Hora	Dia	Nº Horas	Custo Total
Land Rover Defender 55-JF-79	99051	1,26		1,33	1,68
			11	1,33	1,68
Man 70-42-SD (NºFrota 4011)	18586	15,80		1,33	21,01
			11	1,33	21,01
Total ...					22,69

Assinatura do Funcionário

Assinatura do Responsável

CC-5 Máquinas e Viaturas

Município de Coimbra

(designação da autarquia local)

Função: 246 Protecção do meio ambiente e conservação da nature

Serviço: 2332 Espaço ajardinado do Bairro Antº Sérgio-Ingote

Mês: Dezembro **Ano:** 2015

Designação	Código	Custo/Hora	Dia	Nº Horas	Custo Total
Nissan 67-06-OE (NºFrota 3250)	42257	1,09		13,00	14,17
			18	2,00	2,18
			21	7,00	7,63
			22	4,00	4,36
Roçador (3470)	75652	0,05		4,00	0,20
			22	4,00	0,20
Roçadora FS 350 (NºFROTA 3431)	67293	0,08		4,00	0,32
			22	4,00	0,32
Toyota 63-69-SI (NºFrota 3205)	42253	2,29		2,00	4,58
			18	2,00	4,58
Total ...					19,27

Assinatura do Funcionário

Assinatura do Responsável

CC-5 Máquinas e Viaturas

Município de Coimbra

(designação da autarquia local)

Função: 320 Indústria e energia

Serviço: 2374 Equip EM Zonas Ext-Jardim da Manga

Mês: Dezembro **Ano:** 2015

Designação	Código	Custo/Hora	Dia	Nº Horas	Custo Total
Nissan 73-32-OR (NºFrota 2187)	44437	1,34		4,00	5,36
			21	1,00	1,34
			22	1,00	1,34
			23	2,00	2,68
Total ...					5,36

Assinatura do Funcionário

Assinatura do Responsável

CC-5 Máquinas e Viaturas

Município de Coimbra

(designação da autarquia local)

Função: 211 Ensino não superior
Serviço: 2388 Edif. Jardim de Infância Olivais

Mês: Dezembro **Ano:** 2015

Designação	Código	Custo/Hora	Dia	Nº Horas	Custo Total
Corta relva (3471)	75653	0,19		7,00	1,33
			1	7,00	1,33
Nissan 56-23-IO (NºFrota 3221)	42260	1,19		7,00	8,33
			1	7,00	8,33
Roçadora STIHL FS 350 (NºFrota 3406)	64607	0,22		7,00	1,54
			1	7,00	1,54
Total ...					11,20

Assinatura do Funcionário

Assinatura do Responsável

CC-5 Máquinas e Viaturas

Município de Coimbra

(designação da autarquia local)

Função: 211 Ensino não superior

Serviço: 2398 Centro Escolar da Solum Sul

Mês: **Ano:**

Designação	Código	Custo/Hora	Dia	Nº Horas	Custo Total
Nissan 73-32-OR (NºFrota 2187)	44437	1,34		2,00	2,68
			28	2,00	2,68
Total ...					2,68

Assinatura do Funcionário

Assinatura do Responsável

CC-5 Máquinas e Viaturas

Município de Coimbra

(designação da autarquia local)

Função: 246 Protecção do meio ambiente e conservação da nature

Serviço: 2463 Urbanização Nova Bairro São Miguel

Mês: Dezembro **Ano:** 2015

Designação	Código	Custo/Hora	Dia	Nº Horas	Custo Total
Nissan 67-06-OE (NºFrota 3250)	42257	1,09		2,00	2,18
			15	2,00	2,18
Toyota 63-69-SI (NºFrota 3205)	42253	2,29		2,00	4,58
			15	2,00	4,58
Total ...					6,76

Assinatura do Funcionário

Assinatura do Responsável

CC-5 Máquinas e Viaturas

Município de Coimbra

(designação da autarquia local)

Função: 246 Protecção do meio ambiente e conservação da nature

Serviço: 2465 Floreiras Rua Abel Dias Urbano (Hotel Vila Galé)

Mês: Dezembro **Ano:** 2015

Designação	Código	Custo/Hora	Dia	Nº Horas	Custo Total
Toyota 63-69-SI (NºFrota 3205)	42253	2,29		9,00	20,61
			21	7,00	16,03
			22	2,00	4,58
Total ...					20,61

Assinatura do Funcionário

Assinatura do Responsável

CC-5 Máquinas e Viaturas

Município de Coimbra

(designação da autarquia local)

Função: 246 Protecção do meio ambiente e conservação da nature

Serviço: 2520 Rotunda Av. Adriano Lucas (Tintas)

Mês: Dezembro **Ano:** 2015

Designação	Código	Custo/Hora	Dia	Nº Horas	Custo Total
Nissan 67-06-OE (NºFrota 3250)	42257	1,09		1,00	1,09
			30	1,00	1,09
Toyota 63-69-SI (NºFrota 3205)	42253	2,29		1,00	2,29
			30	1,00	2,29
Total ...					3,38

Assinatura do Funcionário

Assinatura do Responsável

CC-5 Máquinas e Viaturas

Município de Coimbra

(designação da autarquia local)

Função: 246 Protecção do meio ambiente e conservação da nature

Serviço: 2578 Urbanização Voimarães

Mês: Dezembro **Ano:** 2015

Designação	Código	Custo/Hora	Dia	Nº Horas	Custo Total
Corta Relva HONDA HRH 536 K4 HXE (NºFrota 3402)	63904	0,06		2,00	0,12
			21	2,00	0,12
Roçadora (NºFrota 3336)	49796	0,02		2,00	0,04
			21	2,00	0,04
Soprador STIHL BR600(NºFrota 3437)	69478	0,04		2,00	0,08
			21	2,00	0,08
Toyota 59-86-QQ (NºFrota 3282)	42264	1,09		2,00	2,18
			21	2,00	2,18
Total ...					2,42

Assinatura do Funcionário

Assinatura do Responsável

CC-5 Máquinas e Viaturas

Município de Coimbra

(designação da autarquia local)

Função: 246 Protecção do meio ambiente e conservação da nature

Serviço: 2659 Rotunda Centro de Saúde de Santa Clara

Mês: Dezembro **Ano:** 2015

Designação	Código	Custo/Hora	Dia	Nº Horas	Custo Total
Máquina de cortar relva (NºFrota 3312)	44318	0,03		7,00	0,21
			1	7,00	0,21
Peugeot Boxer 2.2 HDi, 75-QG-10	99072	0,01		14,00	0,14
			1	7,00	0,07
			2	7,00	0,07
Roçador (3468)	75650	0,05		7,00	0,35
			2	7,00	0,35
Roçador (3469)	75651	0,05		7,00	0,35
			1	7,00	0,35
Trator corta relva (frota 3481)	76477	0,01		7,00	0,07
			1	7,00	0,07
Total ...					1,12

Assinatura do Funcionário

Assinatura do Responsável

CC-5 Máquinas e Viaturas

Município de Coimbra

(designação da autarquia local)

Função: 246 Protecção do meio ambiente e conservação da nature

Serviço: 2665 Espaço Ponte Rainha Santa - (7 espaços)

Mês: Dezembro **Ano:** 2015

Designação	Código	Custo/Hora	Dia	Nº Horas	Custo Total
Corta relva - frota n.º 3445	74642	0,02		7,00	0,14
			2	7,00	0,14
Roçadora - Frota n.º 3457	74837	0,02		7,00	0,14
			2	7,00	0,14
Toyota 72-58-QS (NºFrota 3287)	42255	1,39		7,00	9,73
			2	7,00	9,73
Total ...					10,01

Assinatura do Funcionário

Assinatura do Responsável

CC-5 Máquinas e Viaturas

Município de Coimbra

(designação da autarquia local)

Função: 246 Protecção do meio ambiente e conservação da nature

Serviço: 2667 Urbanização Quinta da Rosa: Rua Cidade São Paulo

Mês: Dezembro **Ano:** 2015

Designação	Código	Custo/Hora	Dia	Nº Horas	Custo Total
Nissan 67-06-OE (NºFrota 3250)	42257	1,09		5,00	5,45
			22	3,00	3,27
			23	2,00	2,18
Roçador (3470)	75652	0,05		3,00	0,15
			22	3,00	0,15
Roçadora FS 350 (NºFROTA 3431)	67293	0,08		3,00	0,24
			22	3,00	0,24
Toyota 63-69-SI (NºFrota 3205)	42253	2,29		2,00	4,58
			23	2,00	4,58
Total ...					10,42

Assinatura do Funcionário

Assinatura do Responsável

CC-5 Máquinas e Viaturas

Município de Coimbra

(designação da autarquia local)

Função: 246 Protecção do meio ambiente e conservação da nature

Serviço: 2668 Jardim do Monte Formoso: Parque Infantil

Mês: Dezembro **Ano:** 2015

Designação	Código	Custo/Hora	Dia	Nº Horas	Custo Total
Nissan 56-23-IO (NºFrota 3221)	42260	1,19		1,50	1,79
			16	1,50	1,79
Roçadora STIHL FS 350 (NºFrota 3406)	64607	0,22		1,50	0,33
			16	1,50	0,33
Toyota 50-75-NH (NºFrota 3249)	42262	1,52		1,00	1,52
			30	1,00	1,52
Total ...					3,64

Assinatura do Funcionário

Assinatura do Responsável

CC-5 Máquinas e Viaturas

Município de Coimbra

(designação da autarquia local)

Função: 246 Protecção do meio ambiente e conservação da nature

Serviço: 2669 Parque Infantil Alto Guarda Inglesa

Mês: Dezembro **Ano:** 2015

Designação	Código	Custo/Hora	Dia	Nº Horas	Custo Total
Nissan 56-23-IO (NºFrota 3221)	42260	1,19		0,50	0,60
			3	0,50	0,60
Toyota 50-75-NH (NºFrota 3249)	42262	1,52		1,00	1,52
			21	1,00	1,52
Total ...					2,12

Assinatura do Funcionário

Assinatura do Responsável

CC-5 Máquinas e Viaturas

Município de Coimbra

(designação da autarquia local)

Função: 245 Resíduos sólidos

Serviço: 2751 Remoção de Resíduos Urbanos - 1º Turno

Mês: Dezembro **Ano:** 2015

Designação	Código	Custo/Hora	Dia	Nº Horas	Custo Total
Jcb S/ MAT. (NºFrota 1343)	20384	2,12		21,00	44,52
			7	7,00	14,84
			14	7,00	14,84
			15	7,00	14,84
Mercedes 17-26-CF(Nº Frota 151)	20364	14,13		70,00	989,10
			3	7,00	98,91
			5	7,00	98,91
			6	7,00	98,91
			7	7,00	98,91
			9	7,00	98,91
			16	7,00	98,91
			22	7,00	98,91
			23	7,00	98,91
			24	7,00	98,91
	28	7,00	98,91		
Mercedes XI-33-20 (NºFrota 253)	20395	2,67		70,00	186,90
			1	7,00	18,69
			8	7,00	18,69
			9	7,00	18,69
			11	7,00	18,69
			14	7,00	18,69
			17	7,00	18,69
			21	7,00	18,69
			27	7,00	18,69
			29	7,00	18,69
			31	7,00	18,69
		Nissan 44-33-SA (NºFrota 1257)	20399	4,22	
	5			7,00	29,54
	6			7,00	29,54
	12			7,00	29,54
	13			7,00	29,54
	19			7,00	29,54
	20			7,00	29,54
	26			7,00	29,54
	27	7,00	29,54		
Peugeot Boxer 2.2 HDi, 75-QG-18	99073	0,01		21,00	0,21
			19	7,00	0,07
			26	7,00	0,07
			27	7,00	0,07

Assinatura do Funcionário

Assinatura do Responsável

CC-5 Máquinas e Viaturas

Município de Coimbra

(designação da autarquia local)

Função: 245 Resíduos sólidos

Serviço: 2751 Remoção de Resíduos Urbanos - 1º Turno

Mês: Dezembro **Ano:** 2015

Designação	Código	Custo/Hora	Dia	Nº Horas	Custo Total
Piaggio 45-69-SQ (NºFrota 3305)	42267	1,38		21,00	28,98
			8	7,00	9,66
			12	7,00	9,66
			13	7,00	9,66
Piaggio 90-OF-99 (frota 1440)	75955	0,01		56,00	0,56
			5	7,00	0,07
			6	7,00	0,07
			7	7,00	0,07
			22	7,00	0,07
			23	7,00	0,07
			24	7,00	0,07
			26	7,00	0,07
	27	7,00	0,07		
Toyota 52-19-QQ (NºFrota 1254)	20356	2,34		7,00	16,38
			5	7,00	16,38
Veic.Elect.97-JS-06 (NºFrota 1461)	69867	1,39		7,00	9,73
			8	7,00	9,73
Volvo 15-68-QI (NºFrota 1152)	20402	15,89		133,00	2.113,37
			5	7,00	111,23
			6	7,00	111,23
			8	7,00	111,23
			9	7,00	111,23
			10	7,00	111,23
			11	7,00	111,23
			12	7,00	111,23
			14	7,00	111,23
			15	7,00	111,23
			16	7,00	111,23
			17	7,00	111,23
			22	7,00	111,23
			23	7,00	111,23
	24	7,00	111,23		
	27	7,00	111,23		
	28	7,00	111,23		
	29	7,00	111,23		
	30	7,00	111,23		
	31	7,00	111,23		
Volvo 18-54-OQ (NºFrota 1150)	20323	13,75		126,00	1.732,50
			1	7,00	96,25
			2	7,00	96,25

Assinatura do Funcionário

Assinatura do Responsável

CC-5 Máquinas e Viaturas

Município de Coimbra

(designação da autarquia local)

Função: 245 Resíduos sólidos

Serviço: 2751 Remoção de Resíduos Urbanos - 1º Turno

Mês: Dezembro **Ano:** 2015

Designação	Código	Custo/Hora	Dia	Nº Horas	Custo Total
Volvo 18-54-OQ (NºFrota 1150)	20323	13,75		126,00	1.732,50
			3	7,00	96,25
			4	7,00	96,25
			12	7,00	96,25
			13	7,00	96,25
			14	7,00	96,25
			15	7,00	96,25
			16	7,00	96,25
			18	7,00	96,25
			19	7,00	96,25
			20	7,00	96,25
			22	7,00	96,25
			23	7,00	96,25
			24	7,00	96,25
			26	7,00	96,25
			27	7,00	96,25
	31	7,00	96,25		
Volvo 44-43-RU (NºFrota 1153)	20362	14,73		126,00	1.855,98
			1	7,00	103,11
			2	7,00	103,11
			3	7,00	103,11
			4	7,00	103,11
			5	7,00	103,11
			17	7,00	103,11
			18	7,00	103,11
			19	7,00	103,11
			20	7,00	103,11
			21	7,00	103,11
			22	7,00	103,11
			23	7,00	103,11
			24	7,00	103,11
			26	7,00	103,11
			27	7,00	103,11
	28	7,00	103,11		
	29	7,00	103,11		
	31	7,00	103,11		
Volvo 52-BT-04 (NºFrota 1154)	60086	23,83		112,00	2.668,96
			5	7,00	166,81
			6	7,00	166,81
			7	7,00	166,81

Assinatura do Funcionário

Assinatura do Responsável

CC-5 Máquinas e Viaturas

Município de Coimbra

(designação da autarquia local)

Função: 245 Resíduos sólidos

Serviço: 2751 Remoção de Resíduos Urbanos - 1º Turno

Mês: Dezembro **Ano:** 2015

Designação	Código	Custo/Hora	Dia	Nº Horas	Custo Total
Volvo 52-BT-04 (NºFrota 1154)	60086	23,83		112,00	2.668,96
			8	7,00	166,81
			9	7,00	166,81
			10	7,00	166,81
			11	7,00	166,81
			12	7,00	166,81
			13	7,00	166,81
			14	7,00	166,81
			15	7,00	166,81
			19	7,00	166,81
			20	7,00	166,81
			21	7,00	166,81
			30	7,00	166,81
31	7,00	166,81			
Volvo 92-93-PT (NºFrota 1151)	20374	12,79		196,00	2.506,84
			1	7,00	89,53
			2	7,00	89,53
			3	7,00	89,53
			4	7,00	89,53
			5	7,00	89,53
			6	7,00	89,53
			7	7,00	89,53
			8	7,00	89,53
			9	7,00	89,53
			10	7,00	89,53
			11	7,00	89,53
			13	7,00	89,53
			14	7,00	89,53
			15	7,00	89,53
			16	7,00	89,53
			17	7,00	89,53
			18	7,00	89,53
19	7,00	89,53			
20	7,00	89,53			
21	7,00	89,53			
23	7,00	89,53			
24	7,00	89,53			
26	7,00	89,53			
27	7,00	89,53			
28	7,00	89,53			

Assinatura do Funcionário

Assinatura do Responsável

CC-5 Máquinas e Viaturas

Município de Coimbra

(designação da autarquia local)

Função: 245 Resíduos sólidos

Serviço: 2751 Remoção de Resíduos Urbanos - 1º Turno

Mês: Dezembro **Ano:** 2015

Designação	Código	Custo/Hora	Dia	Nº Horas	Custo Total
Volvo 92-93-PT (NºFrota 1151)	20374	12,79		196,00	2.506,84
			29	7,00	89,53
			30	7,00	89,53
			31	7,00	89,53
VOLVO FES 22-HP-34	99036	12,65		126,00	1.593,90
			2	7,00	88,55
			4	7,00	88,55
			5	7,00	88,55
			6	7,00	88,55
			7	7,00	88,55
			9	7,00	88,55
			11	7,00	88,55
			12	7,00	88,55
			14	7,00	88,55
			16	7,00	88,55
			18	7,00	88,55
			22	7,00	88,55
			24	7,00	88,55
			26	7,00	88,55
			27	7,00	88,55
	28	7,00	88,55		
	30	7,00	88,55		
	31	7,00	88,55		
VOLVO FES 22-HP-35	99033	13,64		49,00	668,36
			1	7,00	95,48
			2	7,00	95,48
			3	7,00	95,48
			4	7,00	95,48
			5	7,00	95,48
			6	7,00	95,48
			7	7,00	95,48
VOLVO FES 22-HP-36	99034	12,91		119,00	1.536,29
			8	7,00	90,37
			9	7,00	90,37
			10	7,00	90,37
			11	7,00	90,37
			12	7,00	90,37
			13	7,00	90,37
			14	7,00	90,37
			17	7,00	90,37

Assinatura do Funcionário

Assinatura do Responsável

CC-5 Máquinas e Viaturas

Município de Coimbra

(designação da autarquia local)

Função: 245 Resíduos sólidos

Serviço: 2751 Remoção de Resíduos Urbanos - 1º Turno

Mês: Dezembro **Ano:** 2015

Designação	Código	Custo/Hora	Dia	Nº Horas	Custo Total
VOLVO FES 22-HP-36	99034	12,91		119,00	1.536,29
			18	7,00	90,37
			21	7,00	90,37
			24	7,00	90,37
			26	7,00	90,37
			27	7,00	90,37
			28	7,00	90,37
			29	7,00	90,37
			30	7,00	90,37
			31	7,00	90,37
			Volvo NS-36-56 (NºFrota 1131)	20380	1,26
7	7,00	8,82			
Volvo QN-65-23 (NºFrota 1145)	20404	10,04		7,00	70,28
			8	7,00	70,28
Volvo QS-16-85 (NºFrota 1148)	20327	5,79		98,00	567,42
			1	7,00	40,53
			2	7,00	40,53
			3	7,00	40,53
			14	7,00	40,53
			15	7,00	40,53
			16	7,00	40,53
			20	7,00	40,53
			21	7,00	40,53
			22	7,00	40,53
			23	7,00	40,53
			28	7,00	40,53
			29	7,00	40,53
			30	7,00	40,53
31	7,00	40,53			
Total ...					16.835,42

Assinatura do Funcionário

Assinatura do Responsável

CC-5 Máquinas e Viaturas

Município de Coimbra

(designação da autarquia local)

Função: 245 Resíduos sólidos

Serviço: 2752 Remoção de Resíduos Urbanos - 2º Turno

Mês: Dezembro **Ano:** 2015

Designação	Código	Custo/Hora	Dia	Nº Horas	Custo Total			
Mercedes 17-26-CF(Nº Frota 151)	20364	14,13		154,00	2.176,02			
			1	7,00	98,91			
			2	7,00	98,91			
			3	7,00	98,91			
			6	7,00	98,91			
			7	7,00	98,91			
			8	7,00	98,91			
			9	7,00	98,91			
			11	7,00	98,91			
			14	7,00	98,91			
			15	7,00	98,91			
			16	7,00	98,91			
			17	7,00	98,91			
			18	7,00	98,91			
			19	7,00	98,91			
			20	7,00	98,91			
			21	7,00	98,91			
			22	7,00	98,91			
			23	7,00	98,91			
			28	7,00	98,91			
			29	7,00	98,91			
			30	7,00	98,91			
			31	7,00	98,91			
			Mercedes XI-33-20 (NºFrota 253)	20395	2,67		21,00	56,07
						19	7,00	18,69
						22	7,00	18,69
						31	7,00	18,69
			Nissan 39-22-ON (NºFrota 1252)	20325	2,65		21,00	55,65
						15	7,00	18,55
						16	7,00	18,55
						23	7,00	18,55
Nissan 44-33-SA (NºFrota 1257)	20399	4,22		77,00	324,94			
			1	7,00	29,54			
			8	7,00	29,54			
			10	7,00	29,54			
			15	7,00	29,54			
			19	7,00	29,54			
			20	7,00	29,54			
			23	7,00	29,54			
			24	7,00	29,54			

Assinatura do Funcionário

Assinatura do Responsável

CC-5 Máquinas e Viaturas

Município de Coimbra

(designação da autarquia local)

Função: 245 Resíduos sólidos

Serviço: 2752 Remoção de Resíduos Urbanos - 2º Turno

Mês: Dezembro **Ano:** 2015

Designação	Código	Custo/Hora	Dia	Nº Horas	Custo Total
Nissan 44-33-SA (NºFrota 1257)	20399	4,22		77,00	324,94
			26	7,00	29,54
			29	7,00	29,54
			31	7,00	29,54
Peugeot Boxer 2.2 HDi, 75-QG-18	99073	0,01		7,00	0,07
			29	7,00	0,07
Piaggio 45-69-SQ (NºFrota 3305)	42267	1,38		168,00	231,84
			1	7,00	9,66
			4	7,00	9,66
			7	7,00	9,66
			8	7,00	9,66
			9	7,00	9,66
			10	7,00	9,66
			11	7,00	9,66
			13	7,00	9,66
			13	7,00	9,66
			14	7,00	9,66
			15	7,00	9,66
			16	7,00	9,66
			17	7,00	9,66
			18	7,00	9,66
			19	7,00	9,66
			20	7,00	9,66
			21	7,00	9,66
			22	7,00	9,66
			23	7,00	9,66
			24	7,00	9,66
			26	7,00	9,66
			27	7,00	9,66
	29	7,00	9,66		
	31	7,00	9,66		
Piaggio 90-OF-99 (frota 1440)	75955	0,01		147,00	1,47
			2	7,00	0,07
			3	7,00	0,07
			6	7,00	0,07
			7	7,00	0,07
			7	7,00	0,07
			8	7,00	0,07
			16	7,00	0,07
			17	7,00	0,07

Assinatura do Funcionário

Assinatura do Responsável

CC-5 Máquinas e Viaturas

Município de Coimbra

(designação da autarquia local)

Função: 245 Resíduos sólidos

Serviço: 2752 Remoção de Resíduos Urbanos - 2º Turno

Mês: Dezembro **Ano:** 2015

Designação	Código	Custo/Hora	Dia	Nº Horas	Custo Total
Piaggio 90-OF-99 (frota 1440)	75955	0,01		147,00	1,47
			18	7,00	0,07
			19	7,00	0,07
			20	7,00	0,07
			21	7,00	0,07
			22	7,00	0,07
			23	7,00	0,07
			24	7,00	0,07
			26	7,00	0,07
			27	7,00	0,07
			28	7,00	0,07
			29	7,00	0,07
			30	7,00	0,07
31	7,00	0,07			
Toyota DYNA 18-HM-44	99028	2,25		21,00	47,25
			3	7,00	15,75
			4	7,00	15,75
			7	7,00	15,75
Veic.Elect.97-JS-06 (NºFrota 1461)	69867	1,39		56,00	77,84
			1	7,00	9,73
			2	7,00	9,73
			9	7,00	9,73
			10	7,00	9,73
			11	7,00	9,73
			13	7,00	9,73
			14	7,00	9,73
15	7,00	9,73			
Volvo 15-68-QI (NºFrota 1152)	20402	15,89		151,00	2.399,39
			4	7,00	111,23
			6	7,00	111,23
			7	7,00	111,23
			7	7,00	111,23
			9	7,00	111,23
			10	7,00	111,23
			13	7,00	111,23
			14	7,00	111,23
			15	7,00	111,23
			16	7,00	111,23
			17	7,00	111,23
			18	7,00	111,23

Assinatura do Funcionário

Assinatura do Responsável

CC-5 Máquinas e Viaturas

Município de Coimbra

(designação da autarquia local)

Função: 245 Resíduos sólidos

Serviço: 2752 Remoção de Resíduos Urbanos - 2º Turno

Mês: Dezembro **Ano:** 2015

Designação	Código	Custo/Hora	Dia	Nº Horas	Custo Total
Volvo 15-68-QI (NºFrota 1152)	20402	15,89		151,00	2.399,39
			20	7,00	111,23
			22	7,00	111,23
			23	7,00	111,23
			24	7,00	111,23
			26	7,00	111,23
			27	4,00	63,56
			28	7,00	111,23
			29	7,00	111,23
			30	7,00	111,23
			31	7,00	111,23
		Volvo 18-54-OQ (NºFrota 1150)	20323	13,75	
	1			7,00	96,25
	2			7,00	96,25
	3			7,00	96,25
	14			7,00	96,25
	15			7,00	96,25
	16			7,00	96,25
	19			7,00	96,25
	20			7,00	96,25
	21			7,00	96,25
	22			7,00	96,25
	23			7,00	96,25
	24			7,00	96,25
	26			7,00	96,25
	27			7,00	96,25
	30			7,00	96,25
	31			7,00	96,25
Volvo 44-43-RU (NºFrota 1153)	20362	14,73		119,00	1.752,87
			1	7,00	103,11
			2	7,00	103,11
			3	7,00	103,11
			4	7,00	103,11
			7	7,00	103,11
			17	7,00	103,11
			19	7,00	103,11
			21	7,00	103,11
			22	7,00	103,11
			23	7,00	103,11
			24	7,00	103,11

Assinatura do Funcionário

Assinatura do Responsável

CC-5 Máquinas e Viaturas

Município de Coimbra

(designação da autarquia local)

Função: 245 Resíduos sólidos

Serviço: 2752 Remoção de Resíduos Urbanos - 2º Turno

Mês: Dezembro **Ano:** 2015

Designação	Código	Custo/Hora	Dia	Nº Horas	Custo Total
Volvo 44-43-RU (NºFrota 1153)	20362	14,73		119,00	1.752,87
			26	7,00	103,11
			27	7,00	103,11
			28	7,00	103,11
			29	7,00	103,11
			30	7,00	103,11
			31	7,00	103,11
Volvo 52-BT-04 (NºFrota 1154)	60086	23,83		133,00	3.169,39
			4	7,00	166,81
			6	7,00	166,81
			7	7,00	166,81
			7	7,00	166,81
			8	7,00	166,81
			9	7,00	166,81
			10	7,00	166,81
			11	7,00	166,81
			13	7,00	166,81
			14	7,00	166,81
			15	7,00	166,81
			18	7,00	166,81
			19	7,00	166,81
			20	7,00	166,81
			21	7,00	166,81
			29	7,00	166,81
	29	7,00	166,81		
	30	7,00	166,81		
	31	7,00	166,81		
Volvo 92-93-PT (NºFrota 1151)	20374	12,79		168,00	2.148,72
			1	7,00	89,53
			2	7,00	89,53
			3	7,00	89,53
			6	7,00	89,53
			7	7,00	89,53
			9	7,00	89,53
			10	7,00	89,53
			11	7,00	89,53
			13	7,00	89,53
			14	7,00	89,53
			15	7,00	89,53
			16	7,00	89,53

Assinatura do Funcionário

Assinatura do Responsável

CC-5 Máquinas e Viaturas

Município de Coimbra

(designação da autarquia local)

Função: 245 Resíduos sólidos

Serviço: 2752 Remoção de Resíduos Urbanos - 2º Turno

Mês: Dezembro **Ano:** 2015

Designação	Código	Custo/Hora	Dia	Nº Horas	Custo Total
Volvo 92-93-PT (NºFrota 1151)	20374	12,79		168,00	2.148,72
			17	7,00	89,53
			19	7,00	89,53
			20	7,00	89,53
			21	7,00	89,53
			22	7,00	89,53
			23	7,00	89,53
			24	7,00	89,53
			26	7,00	89,53
			28	7,00	89,53
			29	7,00	89,53
			30	7,00	89,53
			31	7,00	89,53
VOLVO FES 22-HP-34	99036	12,65		119,00	1.505,35
			1	7,00	88,55
			2	7,00	88,55
			3	7,00	88,55
			4	7,00	88,55
			7	7,00	88,55
			9	7,00	88,55
			10	7,00	88,55
			13	7,00	88,55
			14	7,00	88,55
			15	7,00	88,55
			16	7,00	88,55
			17	7,00	88,55
			23	7,00	88,55
			27	7,00	88,55
			28	7,00	88,55
			29	7,00	88,55
	31	7,00	88,55		
VOLVO FES 22-HP-35	99033	13,64		28,00	381,92
			1	7,00	95,48
			2	7,00	95,48
			3	7,00	95,48
			4	7,00	95,48
VOLVO FES 22-HP-36	99034	12,91		119,00	1.536,29
			7	7,00	90,37
			8	7,00	90,37
	9	7,00	90,37		

Assinatura do Funcionário

Assinatura do Responsável

CC-5 Máquinas e Viaturas

Município de Coimbra

(designação da autarquia local)

Função: 245 Resíduos sólidos

Serviço: 2752 Remoção de Resíduos Urbanos - 2º Turno

Mês: Dezembro **Ano:** 2015

Designação	Código	Custo/Hora	Dia	Nº Horas	Custo Total
VOLVO FES 22-HP-36	99034	12,91		119,00	1.536,29
			13	7,00	90,37
			13	7,00	90,37
			16	7,00	90,37
			18	7,00	90,37
			19	7,00	90,37
			20	7,00	90,37
			21	7,00	90,37
			22	7,00	90,37
			23	7,00	90,37
			24	7,00	90,37
			26	7,00	90,37
			27	7,00	90,37
			28	7,00	90,37
31	7,00	90,37			
Volvo QS-16-85 (NºFrota 1148)	20327	5,79		63,00	364,77
			6	7,00	40,53
			7	7,00	40,53
			9	7,00	40,53
			10	7,00	40,53
			13	7,00	40,53
			16	7,00	40,53
			22	7,00	40,53
			23	7,00	40,53
			24	7,00	40,53
Total ...					17.769,85

Assinatura do Funcionário

Assinatura do Responsável

CC-5 Máquinas e Viaturas

Município de Coimbra

(designação da autarquia local)

Função: 245 Resíduos sólidos

Serviço: 2753 Recolha de RSU Papeleiras - 1º Turno

Mês: Dezembro **Ano:** 2015

Designação	Código	Custo/Hora	Dia	Nº Horas	Custo Total
Mercedes 17-26-CF(Nº Frota 151)	20364	14,13		7,00	98,91
			21	7,00	98,91
Mercedes XI-33-20 (NºFrota 253)	20395	2,67		63,00	168,21
			2	7,00	18,69
			3	7,00	18,69
			7	7,00	18,69
			15	7,00	18,69
			16	7,00	18,69
			22	7,00	18,69
			23	7,00	18,69
			28	7,00	18,69
			30	7,00	18,69
			Nissan 67-47-IL (NºFrota 1250)	20386	1,88
10	7,00	13,16			
11	7,00	13,16			
Piaggio 45-69-SQ (NºFrota 3305)	42267	1,38		105,00	144,90
			1	7,00	9,66
			2	7,00	9,66
			4	7,00	9,66
			7	7,00	9,66
			10	7,00	9,66
			11	7,00	9,66
			14	7,00	9,66
			15	7,00	9,66
			16	7,00	9,66
			21	7,00	9,66
			22	7,00	9,66
			23	7,00	9,66
			24	7,00	9,66
29	7,00	9,66			
31	7,00	9,66			
Piaggio 90-OF-99 (frota 1440)	75955	0,01		70,00	0,70
			3	7,00	0,07
			4	7,00	0,07
			9	7,00	0,07
			17	7,00	0,07
			18	7,00	0,07
			21	7,00	0,07
			28	7,00	0,07
			29	7,00	0,07

Assinatura do Funcionário

Assinatura do Responsável

CC-5 Máquinas e Viaturas

Município de Coimbra

(designação da autarquia local)

Função: 245 Resíduos sólidos

Serviço: 2753 Recolha de RSU Papeleiras - 1º Turno

Mês: Dezembro **Ano:** 2015

Designação	Código	Custo/Hora	Dia	Nº Horas	Custo Total
Piaggio 90-OF-99 (frota 1440)	75955	0,01		70,00	0,70
			30	7,00	0,07
			31	7,00	0,07
Total ...					439,04

Assinatura do Funcionário

Assinatura do Responsável

CC-5 Máquinas e Viaturas

Município de Coimbra

(designação da autarquia local)

Função: 245 Resíduos sólidos

Serviço: 2754 Recolha de RSU Papeleiras - 2º Turno

Mês: Dezembro **Ano:** 2015

Designação	Código	Custo/Hora	Dia	Nº Horas	Custo Total
Mercedes XI-33-20 (NºFrota 253)	20395	2,67		28,00	74,76
			2	7,00	18,69
			10	7,00	18,69
			24	7,00	18,69
			30	7,00	18,69
Piaggio 45-69-SQ (NºFrota 3305)	42267	1,38		7,00	9,66
			28	7,00	9,66
Total ...					84,42

Assinatura do Funcionário

Assinatura do Responsável

CC-5 Máquinas e Viaturas

Município de Coimbra

(designação da autarquia local)

Função: 245 Resíduos sólidos

Serviço: 2757 Limpeza Urbana - 1º Turno

Mês: Dezembro **Ano:** 2015

Designação	Código	Custo/Hora	Dia	Nº Horas	Custo Total
Mercedes 60-67-JR (NºFrota 1050)	20352	16,76		42,00	703,92
			3	7,00	117,32
			7	7,00	117,32
			16	7,00	117,32
			22	7,00	117,32
			23	7,00	117,32
			30	7,00	117,32
Nissan 39-22-ON (NºFrota 1252)	20325	2,65		7,00	18,55
			11	7,00	18,55
Nissan 44-33-SA (NºFrota 1257)	20399	4,22		112,00	472,64
			1	7,00	29,54
			2	7,00	29,54
			3	7,00	29,54
			4	7,00	29,54
			7	7,00	29,54
			9	7,00	29,54
			10	7,00	29,54
			11	7,00	29,54
			15	7,00	29,54
			16	7,00	29,54
			17	7,00	29,54
			18	7,00	29,54
			21	7,00	29,54
	22	7,00	29,54		
	23	7,00	29,54		
	30	7,00	29,54		
Nissan 67-47-IL (NºFrota 1250)	20386	1,88		28,00	52,64
			1	7,00	13,16
			2	7,00	13,16
			3	7,00	13,16
			9	7,00	13,16
Peugeot Boxer 2.2 HDi, 75-QG-18	99073	0,01		28,00	0,28
			18	7,00	0,07
			21	7,00	0,07
			22	7,00	0,07
			30	7,00	0,07
Ravo S/ MAT. (NºFrota 951)	20348	3,35		28,00	93,80
			3	7,00	23,45
			4	7,00	23,45
			7	7,00	23,45

Assinatura do Funcionário

Assinatura do Responsável

CC-5 Máquinas e Viaturas

Município de Coimbra

(designação da autarquia local)

Função: 245 Resíduos sólidos
Serviço: 2757 Limpeza Urbana - 1º Turno

Mês: Dezembro **Ano:** 2015

Designação	Código	Custo/Hora	Dia	Nº Horas	Custo Total
Ravo S/ MAT. (NºFrota 951)	20348	3,35		28,00	93,80
			16	7,00	23,45
Toyota 52-19-QQ (NºFrota 1254)	20356	2,34		7,00	16,38
			1	7,00	16,38
VOLVO 95-HI-78 (NºFrota 1051)	67110	22,00		77,00	1.694,00
			2	7,00	154,00
			3	7,00	154,00
			4	7,00	154,00
			7	7,00	154,00
			10	7,00	154,00
			16	7,00	154,00
			17	7,00	154,00
			18	7,00	154,00
			22	7,00	154,00
23	7,00	154,00			
30	7,00	154,00			
Volvo QS-16-85 (NºFrota 1148)	20327	5,79		7,00	40,53
			11	7,00	40,53
Total ...					3.092,74

Assinatura do Funcionário

Assinatura do Responsável

CC-5 Máquinas e Viaturas

Município de Coimbra

(designação da autarquia local)

Função: 245 Resíduos sólidos

Serviço: 2758 Limpeza Urbana - 2º Turno

Mês: Dezembro **Ano:** 2015

Designação	Código	Custo/Hora	Dia	Nº Horas	Custo Total
Mercedes 60-67-JR (NºFrota 1050)	20352	16,76		7,00	117,32
			17	7,00	117,32
Nissan 39-22-ON (NºFrota 1252)	20325	2,65		7,00	18,55
			17	7,00	18,55
Nissan 44-33-SA (NºFrota 1257)	20399	4,22		56,00	236,32
			2	7,00	29,54
			3	7,00	29,54
			7	7,00	29,54
			16	7,00	29,54
			17	7,00	29,54
			22	7,00	29,54
			28	7,00	29,54
			30	7,00	29,54
Nissan 67-47-IL (NºFrota 1250)	20386	1,88		28,00	52,64
			7	7,00	13,16
			22	7,00	13,16
			28	7,00	13,16
			30	7,00	13,16
Peugeot Boxer 2.2 HDi, 75-QG-18	99073	0,01		7,00	0,07
			28	7,00	0,07
RAVO 540 CD (N.º FROTA 954),	76213	0,01		14,00	0,14
			2	7,00	0,07
			3	7,00	0,07
Ravo S/ MAT. (NºFrota 951)	20348	3,35		7,00	23,45
			7	7,00	23,45
VOLVO 95-HI-78 (NºFrota 1051)	67110	22,00		35,00	770,00
			16	7,00	154,00
			17	7,00	154,00
			22	7,00	154,00
			28	7,00	154,00
Volvo QS-16-85 (NºFrota 1148)	20327	5,79		7,00	40,53
			2	7,00	40,53
Total ...					1.259,02

Assinatura do Funcionário

Assinatura do Responsável

CC-5 Máquinas e Viaturas

Município de Coimbra

(designação da autarquia local)

Função: 245 Resíduos sólidos

Serviço: 2759 Lavagem de Contentores - 1º Turno

Mês: Dezembro **Ano:** 2015

Designação	Código	Custo/Hora	Dia	Nº Horas	Custo Total
Man 87-24-TL (NºFrota 825)	45548	5,77		21,00	121,17
			22	7,00	40,39
			23	7,00	40,39
			30	7,00	40,39
Mercedes 17-26-CF(Nº Frota 151)	20364	14,13		7,00	98,91
			30	7,00	98,91
Total ...					220,08

Assinatura do Funcionário

Assinatura do Responsável

CC-5 Máquinas e Viaturas

Município de Coimbra

(designação da autarquia local)

Função: 245 Resíduos sólidos

Serviço: 2760 Lagagem de contentores - 2º turno

Mês: Dezembro **Ano:** 2015

Designação	Código	Custo/Hora	Dia	Nº Horas	Custo Total
Man 87-24-TL (NºFrota 825)	45548	5,77		14,00	80,78
			3	7,00	40,39
			28	7,00	40,39
Total ...					80,78

Assinatura do Funcionário

Assinatura do Responsável

CC-5 Máquinas e Viaturas

Município de Coimbra

(designação da autarquia local)

Função: 121 Protecção civil e luta contra incêndios
Serviço: 2764 Patrulhamento, Reconhecimento e Vigilância

Mês: Dezembro **Ano:** 2015

Designação	Código	Custo/Hora	Dia	Nº Horas	Custo Total	
Land Rover Defender 130 CD 55-JF-78	99043	4,99		3,70	18,46	
				9	0,85	4,24
				20	0,80	3,99
				25	0,58	2,89
				26	1,47	7,34
Land Rover Defender 130/CD 55-JF-80	99045	0,64		4,66	2,99	
				5	1,68	1,08
				21	1,53	0,98
Toyota 94-52-RU (NºFrota 4004)	18502	1,16		1,22	1,42	
				26	1,22	1,42
Total ...					22,87	

Assinatura do Funcionário

Assinatura do Responsável

CC-5 Máquinas e Viaturas

Município de Coimbra

(designação da autarquia local)

Função: 121 Protecção civil e luta contra incêndios

Serviço: 2765 Prevenção a atividades de lazer

Mês: Dezembro **Ano:** 2015

Designação	Código	Custo/Hora	Dia	Nº Horas	Custo Total
Citroen 93-HC-06	75642	0,46		3,78	1,74
			5	3,78	1,74
Iveco 98-42-QQ (NºFrota 4039)	18620	0,82		2,10	1,72
			16	2,10	1,72
Land Rover 21-22-ML (NºFrota 4031)	18570	0,71		6,68	4,74
			31	6,68	4,74
Land Rover Defender 130 CD 55-JF-78	99043	4,99		5,18	25,85
			4	4,35	21,71
			31	0,83	4,14
Land Rover Defender 55-JF-79	99051	1,26		4,33	5,46
			27	4,33	5,46
Mercedes BENZ 313 CDI 01-08-RB	66564	1,65		37,11	61,24
			5	3,78	6,24
			19	10,83	17,87
			20	10,83	17,87
			27	5,00	8,25
31	6,67	11,01			
Motor fora de borda HONDA 40 Cv(N.º Frota 4042)	18560	0,06		3,78	0,23
			5	3,78	0,23
Total ...					100,98

Assinatura do Funcionário

Assinatura do Responsável

CC-5 Máquinas e Viaturas

Município de Coimbra

(designação da autarquia local)

Função: 121 Protecção civil e luta contra incêndios

Serviço: 2767 Abertura de porta com socorro

Mês: Dezembro **Ano:** 2015

Designação	Código	Custo/Hora	Dia	Nº Horas	Custo Total
Land Rover Defender 130 CD 55-JF-78	99043	4,99		8,31	41,45
			2	0,78	3,89
			3	0,42	2,10
			4	0,63	3,14
			5	0,38	1,90
			6	0,58	2,89
			12	0,28	1,40
			13	0,52	2,59
			15	0,60	2,99
			16	0,42	2,10
			18	0,77	3,84
			23	0,52	2,59
			26	0,53	2,64
27	1,35	6,74			
29	0,53	2,64			
Land Rover Defender 130/CD 55-JF-80	99045	0,64		8,86	5,67
			4	1,10	0,70
			11	1,70	1,09
			12	0,93	0,60
			14	0,50	0,32
			16	1,17	0,75
			23	0,52	0,33
			29	0,57	0,36
31	2,37	1,52			
Total ...					47,12

Assinatura do Funcionário

Assinatura do Responsável

CC-5 Máquinas e Viaturas

Município de Coimbra

(designação da autarquia local)

Função: 121 Protecção civil e luta contra incêndios

Serviço: 2768 Abertura de porta sem socorro

Mês: Dezembro **Ano:** 2015

Designação	Código	Custo/Hora	Dia	Nº Horas	Custo Total		
INEM Mercedes 97-GN-36	99024	1,55		2,28	3,53		
			2	2,28	3,53		
Land Rover Defender 130 CD 55-JF-78	99043	4,99		38,01	189,65		
			1	2,45	12,23		
			3	1,57	7,83		
			4	1,32	6,59		
			5	2,60	12,97		
			6	0,55	2,74		
			7	2,23	11,13		
			9	0,63	3,14		
			10	2,57	12,82		
			12	3,97	19,81		
			13	2,23	11,13		
			14	2,07	10,33		
			15	0,52	2,59		
			18	2,73	13,62		
			19	1,70	8,48		
			20	0,30	1,50		
			21	1,18	5,89		
			22	0,62	3,09		
			23	0,65	3,24		
			24	1,27	6,34		
			26	0,98	4,89		
			27	0,93	4,64		
			28	0,52	2,59		
			29	2,25	11,23		
			31	2,17	10,83		
		Land Rover Defender 130/CD 55-JF-80	99045	0,64		22,84	14,60
					1	0,67	0,43
					3	0,60	0,38
					4	0,57	0,36
					5	0,53	0,34
					7	0,85	0,54
	8			1,00	0,64		
	13			1,18	0,76		
	15			2,18	1,40		
	16			1,57	1,00		
	19			1,58	1,01		
	20			1,15	0,74		
	22			1,35	0,86		

Assinatura do Funcionário

Assinatura do Responsável

CC-5 Máquinas e Viaturas

Município de Coimbra

(designação da autarquia local)

Função: 121 Protecção civil e luta contra incêndios

Serviço: 2768 Abertura de porta sem socorro

Mês: Dezembro **Ano:** 2015

Designação	Código	Custo/Hora	Dia	Nº Horas	Custo Total
Land Rover Defender 130/CD 55-JF-80	99045	0,64		22,84	14,60
			23	3,13	2,00
			24	0,83	0,53
			26	1,05	0,67
			27	1,28	0,82
			28	0,77	0,49
			29	0,95	0,61
			31	1,60	1,02
Total ...					207,78

Assinatura do Funcionário

Assinatura do Responsável

CC-5 Máquinas e Viaturas

Município de Coimbra

(designação da autarquia local)

Função: 121 Protecção civil e luta contra incêndios

Serviço: 2777 Edifícios degradados ou devolutos

Mês: Dezembro **Ano:** 2015

Designação	Código	Custo/Hora	Dia	Nº Horas	Custo Total
Land Rover 21-22-ML (NºFrota 4031)	18570	0,71		3,00	2,13
			20	3,00	2,13
Land Rover Defender 130 CD 55-JF-78	99043	4,99		6,48	32,34
			20	6,48	32,34
Land Rover Defender 130/CD 55-JF-80	99045	0,64		1,55	0,99
			19	1,55	0,99
Land Rover Defender 55-JF-79	99051	1,26		3,63	4,57
			20	3,63	4,57
Mercedes 40-15-JO (NºFrota 4027)	18598	1,94		5,09	9,88
			19	1,57	3,05
			20	3,52	6,83
Nissan 68-26-IL (NºFrota 4022)	18613	1,94		4,25	8,25
			20	4,25	8,25
Toyota 94-52-RU (NºFrota 4004)	18502	1,16		1,83	2,12
			20	1,83	2,12
Total ...					60,28

Assinatura do Funcionário

Assinatura do Responsável

CC-5 Máquinas e Viaturas

Município de Coimbra

(designação da autarquia local)

Função: 121 Protecção civil e luta contra incêndios

Serviço: 2780 Incêndio em Viaturas

Mês: Dezembro **Ano:** 2015

Designação	Código	Custo/Hora	Dia	Nº Horas	Custo Total
Land Rover Defender 55-JF-79	99051	1,26		2,20	2,77
			13	0,82	1,03
			23	1,38	1,74
Man 79-69-VQ (NºFrota 4064)	49284	9,15		0,83	7,59
			13	0,83	7,59
Mercedes 40-15-JO (NºFrota 4027)	18598	1,94		1,97	3,82
			10	0,67	1,30
			12	0,35	0,68
			30	0,95	1,84
Renault 62-OB-85 (nº frota 4082)	75656	5,88		1,50	8,82
			23	1,50	8,82
Tatra 79-AQ-96 (NºFrota 4069)	56865	1,99		0,83	1,65
			13	0,83	1,65
Total ...					24,65

Assinatura do Funcionário

Assinatura do Responsável

CC-5 Máquinas e Viaturas

Município de Coimbra

(designação da autarquia local)

Função: 121 Protecção civil e luta contra incêndios

Serviço: 2782 Incêndio rural

Mês: Dezembro **Ano:** 2015

Designação	Código	Custo/Hora	Dia	Nº Horas	Custo Total
Man 06-NV-12 (nº frota 4081)	75654	3,06		0,97	2,97
			16	0,97	2,97
Total ...					2,97

Assinatura do Funcionário

Assinatura do Responsável

CC-5 Máquinas e Viaturas

Município de Coimbra

(designação da autarquia local)

Função: 121 Protecção civil e luta contra incêndios

Serviço: 2783 IR - Queima

Mês: Dezembro **Ano:** 2015

Designação	Código	Custo/Hora	Dia	Nº Horas	Custo Total
Land Rover Defender 130/CD 55-JF-80	99045	0,64		1,23	0,79
			21	1,23	0,79
Man 70-42-SD (NºFrota 4011)	18586	15,80		2,36	37,28
			7	1,08	17,06
			21	1,28	20,22
Total ...					38,07

Assinatura do Funcionário

Assinatura do Responsável

CC-5 Máquinas e Viaturas

Município de Coimbra

(designação da autarquia local)

Função: 121 Protecção civil e luta contra incêndios

Serviço: 2784 ID - Detritos não confinados

Mês: Dezembro **Ano:** 2015

Designação	Código	Custo/Hora	Dia	Nº Horas	Custo Total
Land Rover Defender 55-JF-79	99051	1,26		1,68	2,12
			19	1,68	2,12
Mercedes 40-15-JO (NºFrota 4027)	18598	1,94		3,15	6,11
			19	1,70	3,30
			26	0,85	1,65
			27	0,60	1,16
Total ...					8,23

Assinatura do Funcionário

Assinatura do Responsável

CC-5 Máquinas e Viaturas

Município de Coimbra

(designação da autarquia local)

Função: 121 Protecção civil e luta contra incêndios

Serviço: 2785 ID - Detritos confinados

Mês: Dezembro **Ano:** 2015

Designação	Código	Custo/Hora	Dia	Nº Horas	Custo Total
Land Rover Defender 130 CD 55-JF-78	99043	4,99		0,67	3,34
			31	0,67	3,34
Land Rover Defender 55-JF-79	99051	1,26		3,03	3,82
			27	3,03	3,82
Man 06-NV-12 (nº frota 4081)	75654	3,06		1,78	5,45
			28	1,78	5,45
Man 79-69-VQ (NºFrota 4064)	49284	9,15		2,47	22,60
			27	2,47	22,60
Mercedes 40-15-JO (NºFrota 4027)	18598	1,94		3,63	7,04
			19	0,60	1,16
			27	3,03	5,88
Total ...					42,25

Assinatura do Funcionário

Assinatura do Responsável

CC-5 Máquinas e Viaturas

Município de Coimbra

(designação da autarquia local)

Função: 121 Protecção civil e luta contra incêndios

Serviço: 2786 Incêndio Habitacional

Mês: Dezembro **Ano:** 2015

Designação	Código	Custo/Hora	Dia	Nº Horas	Custo Total
Land Rover Defender 55-JF-79	99051	1,26		3,34	4,20
			2	0,63	0,79
			8	0,55	0,69
			13	0,67	0,84
			17	0,92	1,16
			27	0,57	0,72
Mercedes 40-15-JO (NºFrota 4027)	18598	1,94		4,88	9,47
			8	0,83	1,61
			12	0,62	1,20
			17	1,30	2,52
			22	1,58	3,07
			27	0,55	1,07
Renault 62-OB-85 (nº frota 4082)	75656	5,88		4,73	27,80
			2	0,63	3,70
			7	1,83	10,76
			8	0,55	3,23
			13	0,57	3,35
			28	1,15	6,76
Total ...					41,47

Assinatura do Funcionário

Assinatura do Responsável

CC-5 Máquinas e Viaturas

Município de Coimbra

(designação da autarquia local)

Função: 121 Protecção civil e luta contra incêndios

Serviço: 2788 Atropelamento rodoviário

Mês: Dezembro **Ano:** 2015

Designação	Código	Custo/Hora	Dia	Nº Horas	Custo Total
INEM Mercedes 97-GN-36	99024	1,55		1,28	1,98
			6	1,28	1,98
Total ...					1,98

Assinatura do Funcionário

Assinatura do Responsável

CC-5 Máquinas e Viaturas

Município de Coimbra

(designação da autarquia local)

Função: 121 Protecção civil e luta contra incêndios
Serviço: 2794 Inundação estruturas superf. precipitação intensa

Mês: Dezembro **Ano:** 2015

Designação	Código	Custo/Hora	Dia	Nº Horas	Custo Total
Land Rover Defender 130/CD 55-JF-80	99045	0,64		1,00	0,64
			30	1,00	0,64
Total ...					0,64

Assinatura do Funcionário

Assinatura do Responsável

CC-5 Máquinas e Viaturas

Município de Coimbra

(designação da autarquia local)

Função: 121 Protecção civil e luta contra incêndios

Serviço: 2797 Intoxicação

Mês: Dezembro **Ano:** 2015

Designação	Código	Custo/Hora	Dia	Nº Horas	Custo Total
INEM Mercedes 97-GN-36	99024	1,55		6,41	9,94
			2	1,20	1,86
			5	2,00	3,10
			11	0,78	1,21
			21	0,72	1,12
			23	0,78	1,21
			25	0,93	1,44
Land Rover Defender 55-JF-79	99051	1,26		1,37	1,73
			25	1,37	1,73
Mercedes 60-71-NJ (NºFrota 4030)	18579	0,49		0,98	0,48
			25	0,98	0,48
Renault 62-OB-85 (nº frota 4082)	75656	5,88		1,00	5,88
			25	1,00	5,88
Total ...					18,03

Assinatura do Funcionário

Assinatura do Responsável

CC-5 Máquinas e Viaturas

Município de Coimbra

(designação da autarquia local)

Função: 121 Protecção civil e luta contra incêndios

Serviço: 2798 Doença súbita

Mês: Dezembro **Ano:** 2015

Designação	Código	Custo/Hora	Dia	Nº Horas	Custo Total		
INEM Mercedes 97-GN-36	99024	1,55		117,37	181,97		
			1	7,85	12,17		
			2	6,15	9,53		
			3	9,85	15,27		
			4	3,10	4,81		
			5	2,45	3,80		
			6	3,38	5,24		
			7	2,25	3,49		
			8	1,95	3,02		
			9	4,72	7,32		
			11	4,32	6,70		
			12	1,20	1,86		
			14	1,30	2,02		
			15	10,63	16,48		
			16	7,72	11,97		
			17	8,90	13,80		
			19	8,25	12,79		
			20	2,40	3,72		
			21	4,20	6,51		
			22	6,25	9,69		
			23	1,65	2,56		
			24	3,82	5,92		
			24	3,03	4,70		
			29	1,42	2,20		
			30	5,38	8,34		
			31	5,20	8,06		
						Total ...	181,97

Assinatura do Funcionário

Assinatura do Responsável

CC-5 Máquinas e Viaturas

Município de Coimbra

(designação da autarquia local)

Função: 121 Protecção civil e luta contra incêndios

Serviço: 2799 Trauma

Mês: Dezembro **Ano:** 2015

Designação	Código	Custo/Hora	Dia	Nº Horas	Custo Total
INEM Mercedes 97-GN-36	99024	1,55		46,75	72,47
			1	2,65	4,11
			2	1,00	1,55
			5	0,73	1,13
			7	5,05	7,83
			9	4,88	7,56
			10	4,18	6,48
			11	2,53	3,92
			15	0,85	1,32
			17	2,73	4,23
			18	1,38	2,14
			20	2,13	3,30
			21	3,72	5,77
			22	4,02	6,23
			23	4,10	6,36
			24	1,73	2,68
			30	3,50	5,43
	31	1,57	2,43		
Land Rover 21-22-ML (NºFrota 4031)	18570	0,71		0,17	0,12
			14	0,17	0,12
Land Rover Defender 130/CD 55-JF-80	99045	0,64		0,72	0,46
			30	0,72	0,46
Man 05-54-UL (NºFrota 4019)	45516	0,59		2,63	1,55
			14	2,63	1,55
Total ...					74,60

Assinatura do Funcionário

Assinatura do Responsável

CC-5 Máquinas e Viaturas

Município de Coimbra

(designação da autarquia local)

Função: 121 Protecção civil e luta contra incêndios

Serviço: 2801 Trabalho de parto

Mês: Dezembro **Ano:** 2015

Designação	Código	Custo/Hora	Dia	Nº Horas	Custo Total
INEM Mercedes 97-GN-36	99024	1,55		0,78	1,21
			6	0,78	1,21
Total ...					1,21

Assinatura do Funcionário

Assinatura do Responsável

CC-5 Máquinas e Viaturas

Município de Coimbra

(designação da autarquia local)

Função: 121 Protecção civil e luta contra incêndios

Serviço: 2804 Fuga de Gás em condução

Mês: Dezembro **Ano:** 2015

Designação	Código	Custo/Hora	Dia	Nº Horas	Custo Total
Land Rover Defender 130 CD 55-JF-78	99043	4,99		1,95	9,73
			12	1,95	9,73
Mercedes 40-15-JO (NºFrota 4027)	18598	1,94		1,30	2,52
			21	1,30	2,52
Total ...					12,25

Assinatura do Funcionário

Assinatura do Responsável

CC-5 Máquinas e Viaturas

Município de Coimbra

(designação da autarquia local)

Função: 121 Protecção civil e luta contra incêndios

Serviço: 2805 Fuga de Gás em garrafa

Mês: Dezembro **Ano:** 2015

Designação	Código	Custo/Hora	Dia	Nº Horas	Custo Total
Land Rover Defender 130 CD 55-JF-78	99043	4,99		3,02	15,07
			2	0,63	3,14
			17	1,47	7,34
			24	0,92	4,59
Total ...					15,07

Assinatura do Funcionário

Assinatura do Responsável

CC-5 Máquinas e Viaturas

Município de Coimbra

(designação da autarquia local)

Função: 121 Protecção civil e luta contra incêndios

Serviço: 2807 Deslocação em Serviço Geral

Mês: Dezembro **Ano:** 2015

Designação	Código	Custo/Hora	Dia	Nº Horas	Custo Total
Citroen 93-HC-06	75642	0,46		0,52	0,24
			29	0,52	0,24
Fiat 97-86-JH (NºFrota 4028)	18621	0,57		45,76	26,08
			2	2,13	1,21
			3	8,62	4,91
			4	9,33	5,32
			6	1,05	0,60
			9	3,43	1,96
			10	2,87	1,64
			11	2,42	1,38
			13	3,27	1,86
			14	6,18	3,52
			15	4,78	2,72
			23	1,68	0,96
INEM Mercedes 97-GN-36	99024	1,55		0,85	1,32
			8	0,85	1,32
Iveco 69-99-PB (NºFrota 4038)	18575	4,02		10,13	40,72
			1	9,13	36,70
			3	0,37	1,49
			24	0,63	2,53
Land Rover 12-01-NB (NºFrota 4036)	18513	0,63		0,67	0,42
			3	0,67	0,42
Land Rover 21-22-ML (NºFrota 4031)	18570	0,71		4,82	3,42
			2	2,97	2,11
			8	0,72	0,51
			31	1,13	0,80
Land Rover 89-72-IP (NºFrota 4023)	18523	0,66		1,30	0,86
			17	1,30	0,86
Man 06-NV-12 (nº frota 4081)	75654	3,06		4,70	14,38
			11	1,22	3,73
			17	3,48	10,65
Man 70-42-SD (NºFrota 4011)	18586	15,80		0,58	9,16
			10	0,58	9,16
Mercedes 40-15-JO (NºFrota 4027)	18598	1,94		1,25	2,43
			14	1,25	2,43
Mercedes 46-05-ND (NºFrota 4035)	18494	1,71		57,14	97,70
			4	2,38	4,07
			8	0,40	0,68

Assinatura do Funcionário

Assinatura do Responsável

CC-5 Máquinas e Viaturas

Município de Coimbra

(designação da autarquia local)

Função: 121 Protecção civil e luta contra incêndios

Serviço: 2807 Deslocação em Serviço Geral

Mês: Dezembro **Ano:** 2015

Designação	Código	Custo/Hora	Dia	Nº Horas	Custo Total
Mercedes 46-05-ND (NºFrota 4035)	18494	1,71		57,14	97,70
			9	0,63	1,08
			10	7,65	13,08
			11	4,23	7,23
			13	0,90	1,54
			14	8,77	15,00
			16	4,97	8,50
			20	0,68	1,16
			23	5,00	8,55
			24	0,85	1,45
			28	2,65	4,53
			29	8,22	14,06
			30	8,88	15,18
	31	0,93	1,59		
Mercedes 60-71-NJ (NºFrota 4030)	18579	0,49		4,73	2,32
			15	3,65	1,79
			29	1,08	0,53
Mercedes BENZ 313 CDI 01-08-RB	66564	1,65		2,60	4,29
			29	2,60	4,29
Mercedes UZ-34-60 (NºFrota 4017)	18543	0,24		3,78	0,91
			30	3,78	0,91
Mercedes VU-28-50 (NºFrota 4015)	40904	2,31		3,13	7,23
			22	3,13	7,23
Nissan 68-26-IL (NºFrota 4022)	18613	1,94		29,24	56,72
			2	5,92	11,48
			4	6,67	12,94
			7	5,20	10,09
			8	7,58	14,71
			9	0,42	0,81
			16	2,00	3,88
	17	1,45	2,81		
Renault JR-36-13 (NºFrota 4021)	18550	0,42		6,16	2,58
			4	2,63	1,10
			7	2,27	0,95
			8	0,88	0,37
			13	0,38	0,16
Toyota 94-52-RU (NºFrota 4004)	18502	1,16		64,17	74,44
			1	5,13	5,95
		2	2,67	3,10	

Assinatura do Funcionário

Assinatura do Responsável

CC-5 Máquinas e Viaturas

Município de Coimbra

(designação da autarquia local)

Função: 121 Protecção civil e luta contra incêndios

Serviço: 2807 Deslocação em Serviço Geral

Mês: Dezembro **Ano:** 2015

Designação	Código	Custo/Hora	Dia	Nº Horas	Custo Total
Toyota 94-52-RU (NºFrota 4004)	18502	1,16		64,17	74,44
			3	2,28	2,64
			5	4,43	5,14
			6	1,82	2,11
			7	7,80	9,05
			9	0,85	0,99
			10	9,32	10,81
			14	1,27	1,47
			15	3,33	3,86
			16	0,30	0,35
			17	0,87	1,01
			18	1,07	1,24
			19	2,38	2,76
			21	3,68	4,27
			22	5,75	6,67
			23	3,00	3,48
			25	0,53	0,61
			26	0,67	0,78
			27	0,85	0,99
			28	4,45	5,16
	29	1,72	2,00		
				Total ...	345,22

Assinatura do Funcionário

Assinatura do Responsável

CC-5 Máquinas e Viaturas

Município de Coimbra

(designação da autarquia local)

Função: 121 Protecção civil e luta contra incêndios

Serviço: 2808 Deslocação Oficial

Mês: Dezembro **Ano:** 2015

Designação	Código	Custo/Hora	Dia	Nº Horas	Custo Total
Nissan 68-26-IL (NºFrota 4022)	18613	1,94		24,38	47,29
			6	4,98	9,66
			13	5,78	11,21
			15	2,67	5,18
			18	10,95	21,24
				Total ...	47,29

Assinatura do Funcionário

Assinatura do Responsável

CC-5 Máquinas e Viaturas

Município de Coimbra

(designação da autarquia local)

Função: 121 Protecção civil e luta contra incêndios

Serviço: 2809 Deslocação em formação

Mês: Dezembro **Ano:** 2015

Designação	Código	Custo/Hora	Dia	Nº Horas	Custo Total
Iveco 98-42-QQ (NºFrota 4039)	18620	0,82		4,20	3,44
			14	4,20	3,44
Mercedes 46-05-ND (NºFrota 4035)	18494	1,71		18,90	32,32
			1	9,40	16,07
			2	9,50	16,25
Mercedes 60-71-NJ (NºFrota 4030)	18579	0,49		9,65	4,73
			3	9,65	4,73
Toyota 94-52-RU (NºFrota 4004)	18502	1,16		1,00	1,16
			3	1,00	1,16
Total ...					41,65

Assinatura do Funcionário

Assinatura do Responsável

CC-5 Máquinas e Viaturas

Município de Coimbra

(designação da autarquia local)

Função: 121 Protecção civil e luta contra incêndios

Serviço: 2812 Agressão/Violação

Mês: Dezembro **Ano:** 2015

Designação	Código	Custo/Hora	Dia	Nº Horas	Custo Total
INEM Mercedes 97-GN-36	99024	1,55		2,34	3,63
			2	1,33	2,06
			14	0,18	0,28
			31	0,83	1,29
Total ...					3,63

Assinatura do Funcionário

Assinatura do Responsável

CC-5 Máquinas e Viaturas

Município de Coimbra

(designação da autarquia local)

Função: 121 Protecção civil e luta contra incêndios

Serviço: 2815 Pré-posicionamento de meios

Mês: Dezembro **Ano:** 2015

Designação	Código	Custo/Hora	Dia	Nº Horas	Custo Total
Tatra 79-AQ-96 (NºFrota 4069)	56865	1,99		16,19	32,23
			2	4,47	8,90
			8	1,52	3,02
			9	1,38	2,75
			10	1,77	3,52
			15	3,35	6,67
			17	1,30	2,59
			19	1,37	2,73
			25	1,03	2,05

Assinatura do Funcionário

Assinatura do Responsável

CC-5 Máquinas e Viaturas

Município de Coimbra

(designação da autarquia local)

Função: 121 Protecção civil e luta contra incêndios

Serviço: 2817 Rendição de meios

Mês: Dezembro **Ano:** 2015

Designação	Código	Custo/Hora	Dia	Nº Horas	Custo Total
Toyota 94-52-RU (NºFrota 4004)	18502	1,16		0,73	0,85
			11	0,73	0,85
Total ...					0,85

Assinatura do Funcionário

Assinatura do Responsável

CC-5 Máquinas e Viaturas

Município de Coimbra

(designação da autarquia local)

Função: 246 Protecção do meio ambiente e conservação da nature

Serviço: 2828 Praça da Índia

Mês: Dezembro **Ano:** 2015

Designação	Código	Custo/Hora	Dia	Nº Horas	Custo Total
Corta relva (3471)	75653	0,19		3,00	0,57
			22	3,00	0,57
Roçadora STIHL FS 350 (NºFrota 3406)	64607	0,22		10,00	2,20
			22	3,00	0,66
			23	7,00	1,54
Toyota 50-75-NH (NºFrota 3249)	42262	1,52		12,00	18,24
			21	2,00	3,04
			22	3,00	4,56
			23	7,00	10,64
Total ...					21,01

Assinatura do Funcionário

Assinatura do Responsável

CC-5 Máquinas e Viaturas

Município de Coimbra

(designação da autarquia local)

Função: 111 Administração geral
Serviço: 2869 Edif. Estaleiro do DOM

Mês: Dezembro **Ano:** 2015

Designação	Código	Custo/Hora	Dia	Nº Horas	Custo Total
Case (NºFrota 2503)	44374	2,35		14,00	32,90
			22	7,00	16,45
			28	7,00	16,45
Nissan 46-70-TM (NºFrota 2506)	42661	1,61		7,00	11,27
			22	7,00	11,27
Nissan 73-32-OR (NºFrota 2187)	44437	1,34		2,30	3,08
			22	2,30	3,08
Rectroescavadora CASE 590 (NºFrota 2388)	63564	5,63		24,50	137,94
			18	3,50	19,71
			21	7,00	39,41
			22	7,00	39,41
			30	7,00	39,41
Total ...					185,19

Assinatura do Funcionário

Assinatura do Responsável

CC-6 Apuramento de Custos Indiretos das Funções

Município de Coimbra

(designação da autarquia local)

Mês: Ano:

	Acumulado até Mês Anterior	Realizado no Mês	Acumulado para Mês Seguinte
61 - Custos mercadorias vendidas e matérias consumidas	0,00	0,00	0,00
62 - Fornecimentos e serviços externos	0,00	0,00	0,00
63 - Transf. e subsíd. corr. conced. e prest. sociais	0,00	0,00	0,00
64 - Custos com o pessoal	0,00	0,00	0,00
65 - Outros custos e perdas operacionais	0,00	0,00	0,00
66 - Amortizações do exercício	0,00	0,00	0,00
67 - Provisões do exercício	0,00	0,00	0,00
68 - Custos e perdas financeiros	0,00	0,00	0,00
69 - Custos e perdas extraordinários	0,00	0,00	0,00
TOTAL	0,00	0	0

Assinatura do Funcionário

Assinatura do Responsável

CC-7 Apuramento de Custos de Bem ou Serviço

Município de Coimbra

(designação da autarquia local)

Função: 111 Administração geral
Serviço: 0006 RG-Ocupação de via ou espaço público

Mês: Dezembro **Ano:** 2015

	Acumulado Até Mês Anterior	Realizado no Mês	Acumulado para Mês Seguinte
Custos Diretos			
Materiais	4,35	0,00	4,35
Mão-de-Obra	683,75	0,00	683,75
Máquinas e Viaturas	242,36	0,00	242,36
Outros Custos Diretos	1.735,38	0,00	1.735,38
Sub-Total	2.665,84	0,00	2.665,84
Custos Indiretos			
Diretos da Função Valor = 118.513,20 Coef. Imputação = 0,00%	127,03	0,00	127,03
Indiretos da Função Valor = 0,00 Coef. Imputação = 0,00%	0,00	0,00	0,00
Sub-Total	127,03	0,00	127,03
TOTAL	2.792,87	0,00	2.792,87

Assinatura do Funcionário

Assinatura do Responsável

CC-7 Apuramento de Custos de Bem ou Serviço

Município de Coimbra

(designação da autarquia local)

Função: 111 Administração geral

Serviço: 0021 Fiscalização de meios mecânicos de elevação

Mês: Dezembro **Ano:** 2015

	Acumulado Até Mês Anterior	Realizado no Mês	Acumulado para Mês Seguinte
Custos Diretos			
Materiais	0,00	0,00	0,00
Mão-de-Obra	0,00	0,00	0,00
Máquinas e Viaturas	0,00	0,00	0,00
Outros Custos Diretos	3.247,33	0,00	3.247,33
Sub-Total	3.247,33	0,00	3.247,33
Custos Indiretos			
Diretos da Função Valor = 118.513,20 Coef. Imputação = 0,00%	276,60	0,00	276,60
Indiretos da Função Valor = 0,00 Coef. Imputação = 0,00%	0,00	0,00	0,00
Sub-Total	276,60	0,00	276,60
TOTAL	3.523,93	0,00	3.523,93

Assinatura do Funcionário

Assinatura do Responsável

CC-7 Apuramento de Custos de Bem ou Serviço

Município de Coimbra

(designação da autarquia local)

Função: 111 Administração geral

Serviço: 0062 Aluguer de Outras Imobilizações Corpóreas

Mês: Dezembro **Ano:** 2015

	Acumulado Até Mês Anterior	Realizado no Mês	Acumulado para Mês Seguinte
Custos Diretos			
Materiais	0,00	0,00	0,00
Mão-de-Obra	0,00	0,00	0,00
Máquinas e Viaturas	0,00	0,00	0,00
Outros Custos Diretos	10.800,01	807,25	11.607,26
Sub-Total	10.800,01	807,25	11.607,26
Custos Indiretos			
Diretos da Função Valor = 118.513,20 Coef. Imputação = 0,03%	1.137,33	40,78	1.178,11
Indiretos da Função Valor = 0,00 Coef. Imputação = 0,00%	0,00	0,00	0,00
Sub-Total	1.137,33	40,78	1.178,11
TOTAL	11.937,34	848,03	12.785,37

Assinatura do Funcionário

Assinatura do Responsável

CC-7 Apuramento de Custos de Bem ou Serviço

Município de Coimbra

(designação da autarquia local)

Função: 111 Administração geral
Serviço: 0083 Gestão da Rede de Dados

Mês: Dezembro **Ano:** 2015

	Acumulado Até Mês Anterior	Realizado no Mês	Acumulado para Mês Seguinte
Custos Diretos			
Materiais	0,00	0,00	0,00
Mão-de-Obra	0,00	0,00	0,00
Máquinas e Viaturas	0,00	0,00	0,00
Outros Custos Diretos	45.411,64	12.576,90	57.988,54
Sub-Total	45.411,64	12.576,90	57.988,54
Custos Indiretos			
Diretos da Função Valor = 118.513,20 Coef. Imputação = 0,54%	4.894,99	635,39	5.530,38
Indiretos da Função Valor = 0,00 Coef. Imputação = 0,00%	0,00	0,00	0,00
Sub-Total	4.894,99	635,39	5.530,38
TOTAL	50.306,63	13.212,29	63.518,92

Assinatura do Funcionário

Assinatura do Responsável

CC-7 Apuramento de Custos de Bem ou Serviço

Município de Coimbra

(designação da autarquia local)

Função: 111 Administração geral

Serviço: 0084 Gestão de Equipamentos e Infraestruturas

Mês: Dezembro **Ano:** 2015

	Acumulado Até Mês Anterior	Realizado no Mês	Acumulado para Mês Seguinte
Custos Diretos			
Materiais	0,00	0,00	0,00
Mão-de-Obra	0,00	0,00	0,00
Máquinas e Viaturas	0,00	0,00	0,00
Outros Custos Diretos	134.304,98	20.096,12	154.401,10
Sub-Total	134.304,98	20.096,12	154.401,10
Custos Indiretos			
Diretos da Função Valor = 118.513,20 Coef. Imputação = 0,86%	13.633,57	1.015,27	14.648,84
Indiretos da Função Valor = 0,00 Coef. Imputação = 0,00%	0,00	0,00	0,00
Sub-Total	13.633,57	1.015,27	14.648,84
TOTAL	147.938,55	21.111,39	169.049,94

Assinatura do Funcionário

Assinatura do Responsável

CC-7 Apuramento de Custos de Bem ou Serviço

Município de Coimbra

(designação da autarquia local)

Função: 111 Administração geral
Serviço: 0085 Gestão de Aplicações

Mês: Dezembro **Ano:** 2015

	Acumulado Até Mês Anterior	Realizado no Mês	Acumulado para Mês Seguinte
Custos Diretos			
Materiais	0,00	0,00	0,00
Mão-de-Obra	0,00	0,00	0,00
Máquinas e Viaturas	0,00	0,00	0,00
Outros Custos Diretos	271.514,60	1.199,81	272.714,41
Sub-Total	271.514,60	1.199,81	272.714,41
Custos Indiretos			
Diretos da Função Valor = 118.513,20 Coef. Imputação = 0,05%	31.138,69	60,62	31.199,31
Indiretos da Função Valor = 0,00 Coef. Imputação = 0,00%	0,00	0,00	0,00
Sub-Total	31.138,69	60,62	31.199,31
TOTAL	302.653,29	1.260,43	303.913,72

Assinatura do Funcionário

Assinatura do Responsável

CC-7 Apuramento de Custos de Bem ou Serviço

Município de Coimbra

(designação da autarquia local)

Função: 111 Administração geral
Serviço: 0314 GF-Formação no Exterior

Mês: Dezembro **Ano:** 2015

	Acumulado Até Mês Anterior	Realizado no Mês	Acumulado para Mês Seguinte
Custos Diretos			
Materiais	0,00	0,00	0,00
Mão-de-Obra	0,00	0,00	0,00
Máquinas e Viaturas	0,00	0,00	0,00
Outros Custos Diretos	7.972,66	0,00	7.972,66
Sub-Total	7.972,66	0,00	7.972,66
Custos Indiretos			
Diretos da Função Valor = 118.513,20 Coef. Imputação = 0,00%	751,25	0,00	751,25
Indiretos da Função Valor = 0,00 Coef. Imputação = 0,00%	0,00	0,00	0,00
Sub-Total	751,25	0,00	751,25
TOTAL	8.723,91	0,00	8.723,91

Assinatura do Funcionário

Assinatura do Responsável

CC-7 Apuramento de Custos de Bem ou Serviço

Município de Coimbra

(designação da autarquia local)

Função: 111 Administração geral

Serviço: 0454 Casa do Pessoal Serv Municip Coimbra-Em valor

Mês: Dezembro **Ano:** 2015

	Acumulado Até Mês Anterior	Realizado no Mês	Acumulado para Mês Seguinte
Custos Diretos			
Materiais	0,00	0,00	0,00
Mão-de-Obra	0,00	0,00	0,00
Máquinas e Viaturas	0,00	0,00	0,00
Outros Custos Diretos	0,00	20.000,00	20.000,00
Sub-Total	0,00	20.000,00	20.000,00
Custos Indiretos			
Diretos da Função Valor = 118.513,20 Coef. Imputação = 0,85%	0,00	1.010,41	1.010,41
Indiretos da Função Valor = 0,00 Coef. Imputação = 0,00%	0,00	0,00	0,00
Sub-Total	0,00	1.010,41	1.010,41
TOTAL	0,00	21.010,41	21.010,41

Assinatura do Funcionário

Assinatura do Responsável

CC-7 Apuramento de Custos de Bem ou Serviço

Município de Coimbra

(designação da autarquia local)

Função: 111 Administração geral

Serviço: 0455 Casa do Pessoal Serv Municip Coimbra-Em espécie

Mês: Dezembro **Ano:** 2015

	Acumulado Até Mês Anterior	Realizado no Mês	Acumulado para Mês Seguinte
Custos Diretos			
Materiais	18,90	0,00	18,90
Mão-de-Obra	59,79	0,00	59,79
Máquinas e Viaturas	0,00	0,00	0,00
Outros Custos Diretos	6.284,54	1.533,57	7.818,11
Sub-Total	6.363,23	1.533,57	7.896,80
Custos Indiretos			
Diretos da Função Valor = 118.513,20 Coef. Imputação = 0,07%	661,88	77,48	739,36
Indiretos da Função Valor = 0,00 Coef. Imputação = 0,00%	0,00	0,00	0,00
Sub-Total	661,88	77,48	739,36
TOTAL	7.025,11	1.611,05	8.636,16

Assinatura do Funcionário

Assinatura do Responsável

CC-7 Apuramento de Custos de Bem ou Serviço

Município de Coimbra

(designação da autarquia local)

Função: 111 Administração geral
Serviço: 0459 J Paz Coimbra-Em espécie

Mês: Dezembro **Ano:** 2015

	Acumulado Até Mês Anterior	Realizado no Mês	Acumulado para Mês Seguinte
Custos Diretos			
Materiais	683,48	183,71	867,19
Mão-de-Obra	0,00	0,00	0,00
Máquinas e Viaturas	0,00	0,00	0,00
Outros Custos Diretos	9.010,97	1.345,28	10.356,25
Sub-Total	9.694,45	1.528,99	11.223,44
Custos Indiretos			
Diretos da Função Valor = 118.513,20 Coef. Imputação = 0,07%	990,72	77,25	1.067,97
Indiretos da Função Valor = 0,00 Coef. Imputação = 0,00%	0,00	0,00	0,00
Sub-Total	990,72	77,25	1.067,97
TOTAL	10.685,17	1.606,24	12.291,41

Assinatura do Funcionário

Assinatura do Responsável

CC-7 Apuramento de Custos de Bem ou Serviço

Município de Coimbra

(designação da autarquia local)

Função: 111 Administração geral

Serviço: 0461 Comissão Org. Queima Fitas-Em espécie

Mês: Dezembro **Ano:** 2015

	Acumulado Até Mês Anterior	Realizado no Mês	Acumulado para Mês Seguinte
Custos Diretos			
Materiais	169,10	0,00	169,10
Mão-de-Obra	1.906,60	0,00	1.906,60
Máquinas e Viaturas	87,24	0,00	87,24
Outros Custos Diretos	0,00	0,00	0,00
Sub-Total	2.162,94	0,00	2.162,94
Custos Indiretos			
Diretos da Função Valor = 118.513,20 Coef. Imputação = 0,00%	227,85	0,00	227,85
Indiretos da Função Valor = 0,00 Coef. Imputação = 0,00%	0,00	0,00	0,00
Sub-Total	227,85	0,00	227,85
TOTAL	2.390,79	0,00	2.390,79

Assinatura do Funcionário

Assinatura do Responsável

CC-7 Apuramento de Custos de Bem ou Serviço

Município de Coimbra

(designação da autarquia local)

Função: 111 Administração geral
Serviço: 0466 Edif. Paços do Concelho

Mês: Dezembro **Ano:** 2015

	Acumulado Até Mês Anterior	Realizado no Mês	Acumulado para Mês Seguinte
Custos Diretos			
Materiais	27.664,84	5.367,45	33.032,29
Mão-de-Obra	70.341,59	10.573,34	80.914,93
Máquinas e Viaturas	1.299,98	123,66	1.423,64
Outros Custos Diretos	166.744,13	33.185,58	199.929,71
Sub-Total	266.050,54	49.250,03	315.300,57
Custos Indiretos			
Diretos da Função Valor = 118.513,20 Coef. Imputação = 2,10%	27.401,49	2.488,15	29.889,64
Indiretos da Função Valor = 0,00 Coef. Imputação = 0,00%	0,00	0,00	0,00
Sub-Total	27.401,49	2.488,15	29.889,64
TOTAL	293.452,03	51.738,18	345.190,21

Assinatura do Funcionário

Assinatura do Responsável

CC-7 Apuramento de Custos de Bem ou Serviço

Município de Coimbra

(designação da autarquia local)

Função: 111 Administração geral

Serviço: 0467 Edif. Casa Aninhas

Mês: Dezembro **Ano:** 2015

	Acumulado Até Mês Anterior	Realizado no Mês	Acumulado para Mês Seguinte
Custos Diretos			
Materiais	684,18	37,04	721,22
Mão-de-Obra	1.565,15	54,04	1.619,19
Máquinas e Viaturas	10,78	2,68	13,46
Outros Custos Diretos	36.386,19	5.636,13	42.022,32
Sub-Total	38.646,30	5.729,89	44.376,19
Custos Indiretos			
Diretos da Função Valor = 118.513,20 Coef. Imputação = 0,24%	3.829,61	289,48	4.119,09
Indiretos da Função Valor = 0,00 Coef. Imputação = 0,00%	0,00	0,00	0,00
Sub-Total	3.829,61	289,48	4.119,09
TOTAL	42.475,91	6.019,37	48.495,28

Assinatura do Funcionário

Assinatura do Responsável

CC-7 Apuramento de Custos de Bem ou Serviço

Município de Coimbra

(designação da autarquia local)

Função: 111 Administração geral
Serviço: 0468 Edif. Pátio da Inquisição

Mês: Dezembro **Ano:** 2015

	Acumulado Até Mês Anterior	Realizado no Mês	Acumulado para Mês Seguinte
Custos Diretos			
Materiais	931,58	9,00	940,58
Mão-de-Obra	4.181,16	17,53	4.198,69
Máquinas e Viaturas	58,95	0,00	58,95
Outros Custos Diretos	53.366,68	9.542,31	62.908,99
Sub-Total	58.538,37	9.568,84	68.107,21
Custos Indiretos			
Diretos da Função Valor = 118.513,20 Coef. Imputação = 0,41%	6.097,29	483,42	6.580,71
Indiretos da Função Valor = 0,00 Coef. Imputação = 0,00%	0,00	0,00	0,00
Sub-Total	6.097,29	483,42	6.580,71
TOTAL	64.635,66	10.052,26	74.687,92

Assinatura do Funcionário

Assinatura do Responsável

CC-7 Apuramento de Custos de Bem ou Serviço

Município de Coimbra

(designação da autarquia local)

Função: 111 Administração geral

Serviço: 0469 Edif. Montarroio

Mês: Dezembro **Ano:** 2015

	Acumulado Até Mês Anterior	Realizado no Mês	Acumulado para Mês Seguinte
Custos Diretos			
Materiais	0,00	0,00	0,00
Mão-de-Obra	0,00	0,00	0,00
Máquinas e Viaturas	0,00	0,00	0,00
Outros Custos Diretos	4.599,16	10,56	4.609,72
Sub-Total	4.599,16	10,56	4.609,72
Custos Indiretos			
Diretos da Função Valor = 118.513,20 Coef. Imputação = 0,00%	443,09	0,53	443,62
Indiretos da Função Valor = 0,00 Coef. Imputação = 0,00%	0,00	0,00	0,00
Sub-Total	443,09	0,53	443,62
TOTAL	5.042,25	11,09	5.053,34

Assinatura do Funcionário

Assinatura do Responsável

CC-7 Apuramento de Custos de Bem ou Serviço

Município de Coimbra

(designação da autarquia local)

Função: 111 Administração geral

Serviço: 0470 Edif. Arquivo Geral

Mês: Dezembro **Ano:** 2015

	Acumulado Até Mês Anterior	Realizado no Mês	Acumulado para Mês Seguinte
Custos Diretos			
Materiais	1.340,53	118,29	1.458,82
Mão-de-Obra	108,77	55,72	164,49
Máquinas e Viaturas	9,94	0,00	9,94
Outros Custos Diretos	5.571,31	369,97	5.941,28
Sub-Total	7.030,55	543,98	7.574,53
Custos Indiretos			
Diretos da Função Valor = 118.513,20 Coef. Imputação = 0,02%	758,36	27,48	785,84
Indiretos da Função Valor = 0,00 Coef. Imputação = 0,00%	0,00	0,00	0,00
Sub-Total	758,36	27,48	785,84
TOTAL	7.788,91	571,46	8.360,37

Assinatura do Funcionário

Assinatura do Responsável

CC-7 Apuramento de Custos de Bem ou Serviço

Município de Coimbra

(designação da autarquia local)

Função: 111 Administração geral
Serviço: 0471 Edif. Armazém - São José

Mês: Dezembro **Ano:** 2015

	Acumulado Até Mês Anterior	Realizado no Mês	Acumulado para Mês Seguinte
Custos Diretos			
Materiais	0,00	0,00	0,00
Mão-de-Obra	0,00	0,00	0,00
Máquinas e Viaturas	0,00	0,00	0,00
Outros Custos Diretos	383,24	34,84	418,08
Sub-Total	383,24	34,84	418,08
Custos Indiretos			
Diretos da Função Valor = 118.513,20 Coef. Imputação = 0,00%	36,88	1,76	38,64
Indiretos da Função Valor = 0,00 Coef. Imputação = 0,00%	0,00	0,00	0,00
Sub-Total	36,88	1,76	38,64
TOTAL	420,12	36,60	456,72

Assinatura do Funcionário

Assinatura do Responsável

CC-7 Apuramento de Custos de Bem ou Serviço

Município de Coimbra

(designação da autarquia local)

Função: 111 Administração geral
Serviço: 0472 Edif. Armazem da Pedrulha

Mês: Dezembro **Ano:** 2015

	Acumulado Até Mês Anterior	Realizado no Mês	Acumulado para Mês Seguinte
Custos Diretos			
Materiais	1.458,41	111,99	1.570,40
Mão-de-Obra	7.817,97	1.015,99	8.833,96
Máquinas e Viaturas	69,29	15,86	85,15
Outros Custos Diretos	13.697,16	3.608,88	17.306,04
Sub-Total	23.042,83	4.752,72	27.795,55
Custos Indiretos			
Diretos da Função Valor = 118.513,20 Coef. Imputação = 0,20%	2.323,25	240,11	2.563,36
Indiretos da Função Valor = 0,00 Coef. Imputação = 0,00%	0,00	0,00	0,00
Sub-Total	2.323,25	240,11	2.563,36
TOTAL	25.366,08	4.992,83	30.358,91

Assinatura do Funcionário

Assinatura do Responsável

CC-7 Apuramento de Custos de Bem ou Serviço

Município de Coimbra

(designação da autarquia local)

Função: 111 Administração geral

Serviço: 0473 Edif. Estaleiro Eiras

Mês: Dezembro **Ano:** 2015

	Acumulado Até Mês Anterior	Realizado no Mês	Acumulado para Mês Seguinte
Custos Diretos			
Materiais	8,58	0,00	8,58
Mão-de-Obra	130,10	0,00	130,10
Máquinas e Viaturas	5,76	0,00	5,76
Outros Custos Diretos	23.572,91	9.315,97	32.888,88
Sub-Total	23.717,35	9.315,97	33.033,32
Custos Indiretos			
Diretos da Função Valor = 118.513,20 Coef. Imputação = 0,40%	2.497,50	470,65	2.968,15
Indiretos da Função Valor = 0,00 Coef. Imputação = 0,00%	0,00	0,00	0,00
Sub-Total	2.497,50	470,65	2.968,15
TOTAL	26.214,85	9.786,62	36.001,47

Assinatura do Funcionário

Assinatura do Responsável

CC-7 Apuramento de Custos de Bem ou Serviço

Município de Coimbra

(designação da autarquia local)

Função: 111 Administração geral

Serviço: 0474 Edif. Parque de Máquinas - Pedrulha

Mês: Dezembro **Ano:** 2015

	Acumulado Até Mês Anterior	Realizado no Mês	Acumulado para Mês Seguinte
Custos Diretos			
Materiais	0,00	0,00	0,00
Mão-de-Obra	0,00	0,00	0,00
Máquinas e Viaturas	0,00	0,00	0,00
Outros Custos Diretos	5.099,66	978,45	6.078,11
Sub-Total	5.099,66	978,45	6.078,11
Custos Indiretos			
Diretos da Função Valor = 118.513,20 Coef. Imputação = 0,04%	524,02	49,43	573,45
Indiretos da Função Valor = 0,00 Coef. Imputação = 0,00%	0,00	0,00	0,00
Sub-Total	524,02	49,43	573,45
TOTAL	5.623,68	1.027,88	6.651,56

Assinatura do Funcionário

Assinatura do Responsável

CC-7 Apuramento de Custos de Bem ou Serviço

Município de Coimbra

(designação da autarquia local)

Função: 111 Administração geral

Serviço: 0475 Instalações do Algar

Mês: Dezembro **Ano:** 2015

	Acumulado Até Mês Anterior	Realizado no Mês	Acumulado para Mês Seguinte
Custos Diretos			
Materiais	997,83	107,60	1.105,43
Mão-de-Obra	2.482,88	91,43	2.574,31
Máquinas e Viaturas	77,39	1,74	79,13
Outros Custos Diretos	80.506,83	15.116,52	95.623,35
Sub-Total	84.064,93	15.317,29	99.382,22
Custos Indiretos			
Diretos da Função Valor = 118.513,20 Coef. Imputação = 0,65%	8.653,20	773,84	9.427,04
Indiretos da Função Valor = 0,00 Coef. Imputação = 0,00%	0,00	0,00	0,00
Sub-Total	8.653,20	773,84	9.427,04
TOTAL	92.718,13	16.091,13	108.809,26

Assinatura do Funcionário

Assinatura do Responsável

CC-7 Apuramento de Custos de Bem ou Serviço

Município de Coimbra

(designação da autarquia local)

Função: 111 Administração geral

Serviço: 0477 Provedoria do Ambiente - Parque Manuel Braga

Mês: Dezembro **Ano:** 2015

	Acumulado Até Mês Anterior	Realizado no Mês	Acumulado para Mês Seguinte
Custos Diretos			
Materiais	0,00	0,00	0,00
Mão-de-Obra	0,00	0,00	0,00
Máquinas e Viaturas	0,00	0,00	0,00
Outros Custos Diretos	1.974,05	256,14	2.230,19
Sub-Total	1.974,05	256,14	2.230,19
Custos Indiretos			
Diretos da Função Valor = 118.513,20 Coef. Imputação = 0,01%	192,93	12,94	205,87
Indiretos da Função Valor = 0,00 Coef. Imputação = 0,00%	0,00	0,00	0,00
Sub-Total	192,93	12,94	205,87
TOTAL	2.166,98	269,08	2.436,06

Assinatura do Funcionário

Assinatura do Responsável

CC-7 Apuramento de Custos de Bem ou Serviço

Município de Coimbra

(designação da autarquia local)

Função: 111 Administração geral
Serviço: 0479 Edifício Turismo - Portagem

Mês: Dezembro **Ano:** 2015

	Acumulado Até Mês Anterior	Realizado no Mês	Acumulado para Mês Seguinte
Custos Diretos			
Materiais	0,00	0,00	0,00
Mão-de-Obra	0,00	0,00	0,00
Máquinas e Viaturas	0,00	0,00	0,00
Outros Custos Diretos	1.921,88	842,89	2.764,77
Sub-Total	1.921,88	842,89	2.764,77
Custos Indiretos			
Diretos da Função Valor = 118.513,20 Coef. Imputação = 0,04%	215,35	42,58	257,93
Indiretos da Função Valor = 0,00 Coef. Imputação = 0,00%	0,00	0,00	0,00
Sub-Total	215,35	42,58	257,93
TOTAL	2.137,23	885,47	3.022,70

Assinatura do Funcionário

Assinatura do Responsável

CC-7 Apuramento de Custos de Bem ou Serviço

Município de Coimbra

(designação da autarquia local)

Função: 111 Administração geral
Serviço: 0480 Antigo Edifício da P.S.P

Mês: Dezembro **Ano:** 2015

	Acumulado Até Mês Anterior	Realizado no Mês	Acumulado para Mês Seguinte
Custos Diretos			
Materiais	254,96	21,21	276,17
Mão-de-Obra	438,18	40,46	478,64
Máquinas e Viaturas	5,22	0,00	5,22
Outros Custos Diretos	19.180,29	3.134,56	22.314,85
Sub-Total	19.878,65	3.196,23	23.074,88
Custos Indiretos			
Diretos da Função Valor = 118.513,20 Coef. Imputação = 0,14%	2.050,51	161,48	2.211,99
Indiretos da Função Valor = 0,00 Coef. Imputação = 0,00%	0,00	0,00	0,00
Sub-Total	2.050,51	161,48	2.211,99
TOTAL	21.929,16	3.357,71	25.286,87

Assinatura do Funcionário

Assinatura do Responsável

CC-7 Apuramento de Custos de Bem ou Serviço

Município de Coimbra

(designação da autarquia local)

Função: 111 Administração geral
Serviço: 1062 Administração Autárquica

Mês: Dezembro **Ano:** 2015

	Acumulado Até Mês Anterior	Realizado no Mês	Acumulado para Mês Seguinte
Custos Diretos			
Materiais	0,00	0,00	0,00
Mão-de-Obra	256.281,48	22.999,62	279.281,10
Máquinas e Viaturas	0,00	0,00	0,00
Outros Custos Diretos	0,00	0,00	0,00
Sub-Total	256.281,48	22.999,62	279.281,10
Custos Indiretos			
Diretos da Função Valor = 118.513,20 Coef. Imputação = 0,98%	24.699,52	1.161,96	25.861,48
Indiretos da Função Valor = 0,00 Coef. Imputação = 0,00%	0,00	0,00	0,00
Sub-Total	24.699,52	1.161,96	25.861,48
TOTAL	280.981,00	24.161,58	305.142,58

Assinatura do Funcionário

Assinatura do Responsável

CC-7 Apuramento de Custos de Bem ou Serviço

Município de Coimbra

(designação da autarquia local)

Função: 111 Administração geral
Serviço: 1063 Assembleia Municipal

Mês: Dezembro **Ano:** 2015

	Acumulado Até Mês Anterior	Realizado no Mês	Acumulado para Mês Seguinte
Custos Diretos			
Materiais	321,91	6,45	328,36
Mão-de-Obra	0,00	0,00	0,00
Máquinas e Viaturas	0,00	0,00	0,00
Outros Custos Diretos	1.111,97	0,73	1.112,70
Sub-Total	1.433,88	7,18	1.441,06
Custos Indiretos			
Diretos da Função Valor = 118.513,20 Coef. Imputação = 0,00%	152,53	0,36	152,89
Indiretos da Função Valor = 0,00 Coef. Imputação = 0,00%	0,00	0,00	0,00
Sub-Total	152,53	0,36	152,89
TOTAL	1.586,41	7,54	1.593,95

Assinatura do Funcionário

Assinatura do Responsável

CC-7 Apuramento de Custos de Bem ou Serviço

Município de Coimbra

(designação da autarquia local)

Função: 111 Administração geral

Serviço: 1064 Câmara Municipal

Mês: Dezembro **Ano:** 2015

	Acumulado Até Mês Anterior	Realizado no Mês	Acumulado para Mês Seguinte
Custos Diretos			
Materiais	0,00	0,00	0,00
Mão-de-Obra	0,00	0,00	0,00
Máquinas e Viaturas	0,00	0,00	0,00
Outros Custos Diretos	553.462,90	1.015.156,83	1.568.619,73
Sub-Total	553.462,90	1.015.156,83	1.568.619,73
Custos Indiretos			
Diretos da Função Valor = 118.513,20 Coef. Imputação = 43,27%	55.954,49	51.286,44	107.240,93
Indiretos da Função Valor = 0,00 Coef. Imputação = 0,00%	0,00	0,00	0,00
Sub-Total	55.954,49	51.286,44	107.240,93
TOTAL	609.417,39	1.066.443,27	1.675.860,66

Assinatura do Funcionário

Assinatura do Responsável

CC-7 Apuramento de Custos de Bem ou Serviço

Município de Coimbra

(designação da autarquia local)

Função: 111 Administração geral
Serviço: 1065 Gabinete da Presidência

Mês: Dezembro **Ano:** 2015

	Acumulado Até Mês Anterior	Realizado no Mês	Acumulado para Mês Seguinte
Custos Diretos			
Materiais	673,67	71,90	745,57
Mão-de-Obra	0,00	0,00	0,00
Máquinas e Viaturas	16,38	1,47	17,85
Outros Custos Diretos	42.903,54	12.025,00	54.928,54
Sub-Total	43.593,59	12.098,37	55.691,96
Custos Indiretos			
Diretos da Função Valor = 118.513,20 Coef. Imputação = 0,52%	4.168,92	611,22	4.780,14
Indiretos da Função Valor = 0,00 Coef. Imputação = 0,00%	0,00	0,00	0,00
Sub-Total	4.168,92	611,22	4.780,14
TOTAL	47.762,51	12.709,59	60.472,10

Assinatura do Funcionário

Assinatura do Responsável

CC-7 Apuramento de Custos de Bem ou Serviço

Município de Coimbra

(designação da autarquia local)

Função: 111 Administração geral
Serviço: 1066 Gabinetes de Apoio aos Vereadores

Mês: Dezembro **Ano:** 2015

	Acumulado Até Mês Anterior	Realizado no Mês	Acumulado para Mês Seguinte
Custos Diretos			
Materiais	548,83	41,85	590,68
Mão-de-Obra	291.531,24	26.163,06	317.694,30
Máquinas e Viaturas	0,00	0,00	0,00
Outros Custos Diretos	7.935,06	1.064,14	8.999,20
Sub-Total	300.015,13	27.269,05	327.284,18
Custos Indiretos			
Diretos da Função Valor = 118.513,20 Coef. Imputação = 1,16%	28.973,95	1.377,65	30.351,60
Indiretos da Função Valor = 0,00 Coef. Imputação = 0,00%	0,00	0,00	0,00
Sub-Total	28.973,95	1.377,65	30.351,60
TOTAL	328.989,08	28.646,70	357.635,78

Assinatura do Funcionário

Assinatura do Responsável

CC-7 Apuramento de Custos de Bem ou Serviço

Município de Coimbra

(designação da autarquia local)

Função: 111 Administração geral
Serviço: 1067 Divisão de Planeamento e Controlo

Mês: Dezembro **Ano:** 2015

	Acumulado Até Mês Anterior	Realizado no Mês	Acumulado para Mês Seguinte
Custos Diretos			
Materiais	1.047,62	75,80	1.123,42
Mão-de-Obra	284.111,10	25.497,15	309.608,25
Máquinas e Viaturas	0,00	0,00	0,00
Outros Custos Diretos	170,71	14.722,88	14.893,59
Sub-Total	285.329,43	40.295,83	325.625,26
Custos Indiretos			
Diretos da Função Valor = 118.513,20 Coef. Imputação = 1,72%	27.506,77	2.035,77	29.542,54
Indiretos da Função Valor = 0,00 Coef. Imputação = 0,00%	0,00	0,00	0,00
Sub-Total	27.506,77	2.035,77	29.542,54
TOTAL	312.836,20	42.331,60	355.167,80

Assinatura do Funcionário

Assinatura do Responsável

CC-7 Apuramento de Custos de Bem ou Serviço

Município de Coimbra

(designação da autarquia local)

Função: 111 Administração geral
Serviço: 1069 Gabinete de Apoio ao Investidor

Mês: Dezembro **Ano:** 2015

	Acumulado Até Mês Anterior	Realizado no Mês	Acumulado para Mês Seguinte
Custos Diretos			
Materiais	458,04	50,72	508,76
Mão-de-Obra	143.267,74	12.831,63	156.099,37
Máquinas e Viaturas	12,67	0,00	12,67
Outros Custos Diretos	5.013,02	297,23	5.310,25
Sub-Total	148.751,47	13.179,58	161.931,05
Custos Indiretos			
Diretos da Função Valor = 118.513,20 Coef. Imputação = 0,56%	14.361,04	665,84	15.026,88
Indiretos da Função Valor = 0,00 Coef. Imputação = 0,00%	0,00	0,00	0,00
Sub-Total	14.361,04	665,84	15.026,88
TOTAL	163.112,51	13.845,42	176.957,93

Assinatura do Funcionário

Assinatura do Responsável

CC-7 Apuramento de Custos de Bem ou Serviço

Município de Coimbra

(designação da autarquia local)

Função: 111 Administração geral
Serviço: 1077 Departamento de Administração Geral

Mês: Dezembro **Ano:** 2015

	Acumulado Até Mês Anterior	Realizado no Mês	Acumulado para Mês Seguinte
Custos Diretos			
Materiais	679,18	86,54	765,72
Mão-de-Obra	259.706,94	22.514,52	282.221,46
Máquinas e Viaturas	4.578,00	640,92	5.218,92
Outros Custos Diretos	102.502,90	4.875,64	107.378,54
Sub-Total	367.467,02	28.117,62	395.584,64
Custos Indiretos			
Diretos da Função Valor = 118.513,20 Coef. Imputação = 1,20%	36.183,36	1.420,52	37.603,88
Indiretos da Função Valor = 0,00 Coef. Imputação = 0,00%	0,00	0,00	0,00
Sub-Total	36.183,36	1.420,52	37.603,88
TOTAL	403.650,38	29.538,14	433.188,52

Assinatura do Funcionário

Assinatura do Responsável

CC-7 Apuramento de Custos de Bem ou Serviço

Município de Coimbra

(designação da autarquia local)

Função: 111 Administração geral
Serviço: 1078 Divisão de Apoio Jurídico

Mês: Dezembro **Ano:** 2015

	Acumulado Até Mês Anterior	Realizado no Mês	Acumulado para Mês Seguinte
Custos Diretos			
Materiais	360,28	45,74	406,02
Mão-de-Obra	202.698,93	19.564,23	222.263,16
Máquinas e Viaturas	31,68	0,00	31,68
Outros Custos Diretos	102.307,99	9.525,04	111.833,03
Sub-Total	305.398,88	29.135,01	334.533,89
Custos Indiretos			
Diretos da Função Valor = 118.513,20 Coef. Imputação = 1,24%	30.230,76	1.471,92	31.702,68
Indiretos da Função Valor = 0,00 Coef. Imputação = 0,00%	0,00	0,00	0,00
Sub-Total	30.230,76	1.471,92	31.702,68
TOTAL	335.629,64	30.606,93	366.236,57

Assinatura do Funcionário

Assinatura do Responsável

CC-7 Apuramento de Custos de Bem ou Serviço

Município de Coimbra

(designação da autarquia local)

Função: 111 Administração geral

Serviço: 1079 Gabinete de Contraordenações e Execuções Fiscais

Mês: Dezembro **Ano:** 2015

	Acumulado Até Mês Anterior	Realizado no Mês	Acumulado para Mês Seguinte
Custos Diretos			
Materiais	1.295,49	20,29	1.315,78
Mão-de-Obra	229.769,12	17.772,30	247.541,42
Máquinas e Viaturas	0,00	0,00	0,00
Outros Custos Diretos	9,94	0,00	9,94
Sub-Total	231.074,55	17.792,59	248.867,14
Custos Indiretos			
Diretos da Função Valor = 118.513,20 Coef. Imputação = 0,76%	22.423,96	898,89	23.322,85
Indiretos da Função Valor = 0,00 Coef. Imputação = 0,00%	0,00	0,00	0,00
Sub-Total	22.423,96	898,89	23.322,85
TOTAL	253.498,51	18.691,48	272.189,99

Assinatura do Funcionário

Assinatura do Responsável

CC-7 Apuramento de Custos de Bem ou Serviço

Município de Coimbra

(designação da autarquia local)

Função: 111 Administração geral
Serviço: 1082 Gabinete de Protocolo e Comunicação

Mês: Dezembro **Ano:** 2015

	Acumulado Até Mês Anterior	Realizado no Mês	Acumulado para Mês Seguinte
Custos Diretos			
Materiais	110,97	14,14	125,11
Mão-de-Obra	112.670,39	10.281,18	122.951,57
Máquinas e Viaturas	0,00	0,00	0,00
Outros Custos Diretos	24.750,45	9.694,00	34.444,45
Sub-Total	137.531,81	19.989,32	157.521,13
Custos Indiretos			
Diretos da Função Valor = 118.513,20 Coef. Imputação = 0,85%	13.348,29	1.009,87	14.358,16
Indiretos da Função Valor = 0,00 Coef. Imputação = 0,00%	0,00	0,00	0,00
Sub-Total	13.348,29	1.009,87	14.358,16
TOTAL	150.880,10	20.999,19	171.879,29

Assinatura do Funcionário

Assinatura do Responsável

CC-7 Apuramento de Custos de Bem ou Serviço

Município de Coimbra

(designação da autarquia local)

Função: 111 Administração geral
Serviço: 1083 Gabinete de Comunicação

Mês: Dezembro **Ano:** 2015

	Acumulado Até Mês Anterior	Realizado no Mês	Acumulado para Mês Seguinte
Custos Diretos			
Materiais	0,00	0,00	0,00
Mão-de-Obra	0,00	0,00	0,00
Máquinas e Viaturas	0,00	0,00	0,00
Outros Custos Diretos	15,91	0,00	15,91
Sub-Total	15,91	0,00	15,91
Custos Indiretos			
Diretos da Função Valor = 118.513,20 Coef. Imputação = 0,00%	1,68	0,00	1,68
Indiretos da Função Valor = 0,00 Coef. Imputação = 0,00%	0,00	0,00	0,00
Sub-Total	1,68	0,00	1,68
TOTAL	17,59	0,00	17,59

Assinatura do Funcionário

Assinatura do Responsável

CC-7 Apuramento de Custos de Bem ou Serviço

Município de Coimbra

(designação da autarquia local)

Função: 111 Administração geral
Serviço: 1086 Gabinete de Apoio à Presidência

Mês: Dezembro **Ano:** 2015

	Acumulado Até Mês Anterior	Realizado no Mês	Acumulado para Mês Seguinte
Custos Diretos			
Materiais	0,00	0,00	0,00
Mão-de-Obra	303.389,03	29.470,56	332.859,59
Máquinas e Viaturas	10.941,84	7,35	10.949,19
Outros Custos Diretos	39.724,25	305,77	40.030,02
Sub-Total	354.055,12	29.783,68	383.838,80
Custos Indiretos			
Diretos da Função Valor = 118.513,20 Coef. Imputação = 1,27%	34.815,90	1.504,69	36.320,59
Indiretos da Função Valor = 0,00 Coef. Imputação = 0,00%	0,00	0,00	0,00
Sub-Total	34.815,90	1.504,69	36.320,59
TOTAL	388.871,02	31.288,37	420.159,39

Assinatura do Funcionário

Assinatura do Responsável

CC-7 Apuramento de Custos de Bem ou Serviço

Município de Coimbra

(designação da autarquia local)

Função: 111 Administração geral
Serviço: 1087 Gabinete de Apoio às Freguesias

Mês: Dezembro **Ano:** 2015

	Acumulado Até Mês Anterior	Realizado no Mês	Acumulado para Mês Seguinte
Custos Diretos			
Materiais	598,18	130,70	728,88
Mão-de-Obra	158.587,45	14.427,14	173.014,59
Máquinas e Viaturas	1.883,70	169,07	2.052,77
Outros Custos Diretos	38,49	2,50	40,99
Sub-Total	161.107,82	14.729,41	175.837,23
Custos Indiretos			
Diretos da Função Valor = 118.513,20 Coef. Imputação = 0,63%	15.586,79	744,14	16.330,93
Indiretos da Função Valor = 0,00 Coef. Imputação = 0,00%	0,00	0,00	0,00
Sub-Total	15.586,79	744,14	16.330,93
TOTAL	176.694,61	15.473,55	192.168,16

Assinatura do Funcionário

Assinatura do Responsável

CC-7 Apuramento de Custos de Bem ou Serviço

Município de Coimbra

(designação da autarquia local)

Função: 111 Administração geral
Serviço: 1094 Gabinete de Auditoria Interna e Qualidade

Mês: Dezembro **Ano:** 2015

	Acumulado Até Mês Anterior	Realizado no Mês	Acumulado para Mês Seguinte
Custos Diretos			
Materiais	39,90	0,00	39,90
Mão-de-Obra	79.852,50	7.166,25	87.018,75
Máquinas e Viaturas	0,00	0,00	0,00
Outros Custos Diretos	2,09	0,19	2,28
Sub-Total	79.894,49	7.166,44	87.060,93
Custos Indiretos			
Diretos da Função Valor = 118.513,20 Coef. Imputação = 0,31%	7.700,24	362,05	8.062,29
Indiretos da Função Valor = 0,00 Coef. Imputação = 0,00%	0,00	0,00	0,00
Sub-Total	7.700,24	362,05	8.062,29
TOTAL	87.594,73	7.528,49	95.123,22

Assinatura do Funcionário

Assinatura do Responsável

CC-7 Apuramento de Custos de Bem ou Serviço

Município de Coimbra

(designação da autarquia local)

Função: 111 Administração geral

Serviço: 1096 Divisão Atendimento e Apoio aos Órgãos Municipais

Mês: Dezembro

Ano: 2015

	Acumulado Até Mês Anterior	Realizado no Mês	Acumulado para Mês Seguinte
Custos Diretos			
Materiais	2.771,97	837,84	3.609,81
Mão-de-Obra	869.828,68	77.247,03	947.075,71
Máquinas e Viaturas	0,00	0,00	0,00
Outros Custos Diretos	75.107,17	14.887,69	89.994,86
Sub-Total	947.707,82	92.972,56	1.040.680,38
Custos Indiretos			
Diretos da Função Valor = 118.513,20 Coef. Imputação = 3,96%	91.708,88	4.697,04	96.405,92
Indiretos da Função Valor = 0,00 Coef. Imputação = 0,00%	0,00	0,00	0,00
Sub-Total	91.708,88	4.697,04	96.405,92
TOTAL	1.039.416,70	97.669,60	1.137.086,30

Assinatura do Funcionário

Assinatura do Responsável

CC-7 Apuramento de Custos de Bem ou Serviço

Município de Coimbra

(designação da autarquia local)

Função: 111 Administração geral
Serviço: 1097 DAAOM-Expediente Geral

Mês: Dezembro **Ano:** 2015

	Acumulado Até Mês Anterior	Realizado no Mês	Acumulado para Mês Seguinte
Custos Diretos			
Materiais	0,00	0,00	0,00
Mão-de-Obra	0,00	0,00	0,00
Máquinas e Viaturas	0,00	0,00	0,00
Outros Custos Diretos	8.731,03	793,73	9.524,76
Sub-Total	8.731,03	793,73	9.524,76
Custos Indiretos			
Diretos da Função Valor = 118.513,20 Coef. Imputação = 0,03%	839,81	40,10	879,91
Indiretos da Função Valor = 0,00 Coef. Imputação = 0,00%	0,00	0,00	0,00
Sub-Total	839,81	40,10	879,91
TOTAL	9.570,84	833,83	10.404,67

Assinatura do Funcionário

Assinatura do Responsável

CC-7 Apuramento de Custos de Bem ou Serviço

Município de Coimbra

(designação da autarquia local)

Função: 111 Administração geral
Serviço: 1100 DAAOM-Loja do Cidadão

Mês: Dezembro **Ano:** 2015

	Acumulado Até Mês Anterior	Realizado no Mês	Acumulado para Mês Seguinte
Custos Diretos			
Materiais	1.413,97	128,68	1.542,65
Mão-de-Obra	0,00	0,00	0,00
Máquinas e Viaturas	0,00	0,00	0,00
Outros Custos Diretos	31.109,33	6.099,41	37.208,74
Sub-Total	32.523,30	6.228,09	38.751,39
Custos Indiretos			
Diretos da Função Valor = 118.513,20 Coef. Imputação = 0,27%	3.467,15	314,65	3.781,80
Indiretos da Função Valor = 0,00 Coef. Imputação = 0,00%	0,00	0,00	0,00
Sub-Total	3.467,15	314,65	3.781,80
TOTAL	35.990,45	6.542,74	42.533,19

Assinatura do Funcionário

Assinatura do Responsável

CC-7 Apuramento de Custos de Bem ou Serviço

Município de Coimbra

(designação da autarquia local)

Função: 111 Administração geral
Serviço: 1102 Divisão de Recursos Humanos

Mês: Dezembro **Ano:** 2015

	Acumulado Até Mês Anterior	Realizado no Mês	Acumulado para Mês Seguinte
Custos Diretos			
Materiais	1.451,85	147,55	1.599,40
Mão-de-Obra	615.696,36	54.543,30	670.239,66
Máquinas e Viaturas	0,00	9,52	9,52
Outros Custos Diretos	15.558,09	76,39	15.634,48
Sub-Total	632.706,30	54.776,76	687.483,06
Custos Indiretos			
Diretos da Função Valor = 118.513,20 Coef. Imputação = 2,34%	61.098,98	2.767,36	63.866,34
Indiretos da Função Valor = 0,00 Coef. Imputação = 0,00%	0,00	0,00	0,00
Sub-Total	61.098,98	2.767,36	63.866,34
TOTAL	693.805,28	57.544,12	751.349,40

Assinatura do Funcionário

Assinatura do Responsável

CC-7 Apuramento de Custos de Bem ou Serviço

Município de Coimbra

(designação da autarquia local)

Função: 111 Administração geral
Serviço: 1111 Divisão de Sistemas de Informação

Mês: Dezembro **Ano:** 2015

	Acumulado Até Mês Anterior	Realizado no Mês	Acumulado para Mês Seguinte
Custos Diretos			
Materiais	152,09	0,00	152,09
Mão-de-Obra	284.674,11	25.428,06	310.102,17
Máquinas e Viaturas	16,38	1,47	17,85
Outros Custos Diretos	187.375,52	23.820,68	211.196,20
Sub-Total	472.218,10	49.250,21	521.468,31
Custos Indiretos			
Diretos da Função Valor = 118.513,20 Coef. Imputação = 2,10%	46.131,14	2.488,16	48.619,30
Indiretos da Função Valor = 0,00 Coef. Imputação = 0,00%	0,00	0,00	0,00
Sub-Total	46.131,14	2.488,16	48.619,30
TOTAL	518.349,24	51.738,37	570.087,61

Assinatura do Funcionário

Assinatura do Responsável

CC-7 Apuramento de Custos de Bem ou Serviço

Município de Coimbra

(designação da autarquia local)

Função: 111 Administração geral
Serviço: 1112 Departamento Financeiro Inovação Organizacional

Mês: Dezembro **Ano:** 2015

	Acumulado Até Mês Anterior	Realizado no Mês	Acumulado para Mês Seguinte
Custos Diretos			
Materiais	565,81	15,80	581,61
Mão-de-Obra	109.780,58	9.657,90	119.438,48
Máquinas e Viaturas	241,08	0,00	241,08
Outros Custos Diretos	459.435,64	27.153,72	486.589,36
Sub-Total	570.023,11	36.827,42	606.850,53
Custos Indiretos			
Diretos da Função Valor = 118.513,20 Coef. Imputação = 1,57%	59.756,69	1.860,55	61.617,24
Indiretos da Função Valor = 0,00 Coef. Imputação = 0,00%	0,00	0,00	0,00
Sub-Total	59.756,69	1.860,55	61.617,24
TOTAL	629.779,80	38.687,97	668.467,77

Assinatura do Funcionário

Assinatura do Responsável

CC-7 Apuramento de Custos de Bem ou Serviço

Município de Coimbra

(designação da autarquia local)

Função: 111 Administração geral
Serviço: 1114 Divisão de Contabilidade e Finanças

Mês: Dezembro **Ano:** 2015

	Acumulado Até Mês Anterior	Realizado no Mês	Acumulado para Mês Seguinte
Custos Diretos			
Materiais	1.839,53	129,70	1.969,23
Mão-de-Obra	459.834,76	43.664,88	503.499,64
Máquinas e Viaturas	0,00	0,00	0,00
Outros Custos Diretos	1.097,63	54,90	1.152,53
Sub-Total	462.771,92	43.849,48	506.621,40
Custos Indiretos			
Diretos da Função Valor = 118.513,20 Coef. Imputação = 1,87%	44.531,65	2.215,31	46.746,96
Indiretos da Função Valor = 0,00 Coef. Imputação = 0,00%	0,00	0,00	0,00
Sub-Total	44.531,65	2.215,31	46.746,96
TOTAL	507.303,57	46.064,79	553.368,36

Assinatura do Funcionário

Assinatura do Responsável

CC-7 Apuramento de Custos de Bem ou Serviço

Município de Coimbra

(designação da autarquia local)

Função: 111 Administração geral

Serviço: 1115 Divisão de Património e Aprovisionamento

Mês: Dezembro **Ano:** 2015

	Acumulado Até Mês Anterior	Realizado no Mês	Acumulado para Mês Seguinte
Custos Diretos			
Materiais	638,74	64,38	703,12
Mão-de-Obra	310.895,34	27.231,75	338.127,09
Máquinas e Viaturas	0,00	0,00	0,00
Outros Custos Diretos	22.970,12	1.135,08	24.105,20
Sub-Total	334.504,20	28.431,21	362.935,41
Custos Indiretos			
Diretos da Função Valor = 118.513,20 Coef. Imputação = 1,21%	32.382,02	1.436,36	33.818,38
Indiretos da Função Valor = 0,00 Coef. Imputação = 0,00%	0,00	0,00	0,00
Sub-Total	32.382,02	1.436,36	33.818,38
TOTAL	366.886,22	29.867,57	396.753,79

Assinatura do Funcionário

Assinatura do Responsável

CC-7 Apuramento de Custos de Bem ou Serviço

Município de Coimbra

(designação da autarquia local)

Função: 111 Administração geral

Serviço: 1116 DPA - Armazém

Mês: Dezembro **Ano:** 2015

	Acumulado Até Mês Anterior	Realizado no Mês	Acumulado para Mês Seguinte
Custos Diretos			
Materiais	93,68	28,09	121,77
Mão-de-Obra	95,10	41,44	136,54
Máquinas e Viaturas	487,36	73,57	560,93
Outros Custos Diretos	1.402,29	110,70	1.512,99
Sub-Total	2.078,43	253,80	2.332,23
Custos Indiretos			
Diretos da Função Valor = 118.513,20 Coef. Imputação = 0,01%	204,02	12,82	216,84
Indiretos da Função Valor = 0,00 Coef. Imputação = 0,00%	0,00	0,00	0,00
Sub-Total	204,02	12,82	216,84
TOTAL	2.282,45	266,62	2.549,07

Assinatura do Funcionário

Assinatura do Responsável

CC-7 Apuramento de Custos de Bem ou Serviço

Município de Coimbra

(designação da autarquia local)

Função: 111 Administração geral
Serviço: 1130 Divisão de Gestão Urbanística

Mês: Dezembro **Ano:** 2015

	Acumulado Até Mês Anterior	Realizado no Mês	Acumulado para Mês Seguinte
Custos Diretos			
Materiais	2.271,46	276,46	2.547,92
Mão-de-Obra	591.460,62	52.755,36	644.215,98
Máquinas e Viaturas	0,00	0,00	0,00
Outros Custos Diretos	530,22	0,00	530,22
Sub-Total	594.262,30	53.031,82	647.294,12
Custos Indiretos			
Diretos da Função Valor = 118.513,20 Coef. Imputação = 2,26%	57.132,99	2.679,20	59.812,19
Indiretos da Função Valor = 0,00 Coef. Imputação = 0,00%	0,00	0,00	0,00
Sub-Total	57.132,99	2.679,20	59.812,19
TOTAL	651.395,29	55.711,02	707.106,31

Assinatura do Funcionário

Assinatura do Responsável

CC-7 Apuramento de Custos de Bem ou Serviço

Município de Coimbra

(designação da autarquia local)

Função: 111 Administração geral
Serviço: 1133 Divisão de Fiscalização

Mês: Dezembro **Ano:** 2015

	Acumulado Até Mês Anterior	Realizado no Mês	Acumulado para Mês Seguinte
Custos Diretos			
Materiais	685,26	64,77	750,03
Mão-de-Obra	515.168,73	46.437,30	561.606,03
Máquinas e Viaturas	0,00	0,00	0,00
Outros Custos Diretos	7,96	0,00	7,96
Sub-Total	515.861,95	46.502,07	562.364,02
Custos Indiretos			
Diretos da Função Valor = 118.513,20 Coef. Imputação = 1,98%	49.819,08	2.349,32	52.168,40
Indiretos da Função Valor = 0,00 Coef. Imputação = 0,00%	0,00	0,00	0,00
Sub-Total	49.819,08	2.349,32	52.168,40
TOTAL	565.681,03	48.851,39	614.532,42

Assinatura do Funcionário

Assinatura do Responsável

CC-7 Apuramento de Custos de Bem ou Serviço

Município de Coimbra

(designação da autarquia local)

Função: 111 Administração geral
Serviço: 1134 Departamento de Cultura, Turismo e Desporto

Mês: Dezembro **Ano:** 2015

	Acumulado Até Mês Anterior	Realizado no Mês	Acumulado para Mês Seguinte
Custos Diretos			
Materiais	0,00	0,00	0,00
Mão-de-Obra	167.209,66	15.539,37	182.749,03
Máquinas e Viaturas	4.170,21	308,70	4.478,91
Outros Custos Diretos	43.684,35	2.484,95	46.169,30
Sub-Total	215.064,22	18.333,02	233.397,24
Custos Indiretos			
Diretos da Função Valor = 118.513,20 Coef. Imputação = 0,78%	21.188,36	926,20	22.114,56
Indiretos da Função Valor = 0,00 Coef. Imputação = 0,00%	0,00	0,00	0,00
Sub-Total	21.188,36	926,20	22.114,56
TOTAL	236.252,58	19.259,22	255.511,80

Assinatura do Funcionário

Assinatura do Responsável

CC-7 Apuramento de Custos de Bem ou Serviço

Município de Coimbra

(designação da autarquia local)

Função: 111 Administração geral

Serviço: 1137 DA-Oficinas

Mês: Dezembro **Ano:** 2015

	Acumulado Até Mês Anterior	Realizado no Mês	Acumulado para Mês Seguinte
Custos Diretos			
Materiais	3.897,70	397,87	4.295,57
Mão-de-Obra	40.828,61	4.491,76	45.320,37
Máquinas e Viaturas	180,98	53,90	234,88
Outros Custos Diretos	34.975,22	6.997,78	41.973,00
Sub-Total	79.882,51	11.941,31	91.823,82
Custos Indiretos			
Diretos da Função Valor = 118.513,20 Coef. Imputação = 0,51%	7.927,32	603,28	8.530,60
Indiretos da Função Valor = 0,00 Coef. Imputação = 0,00%	0,00	0,00	0,00
Sub-Total	7.927,32	603,28	8.530,60
TOTAL	87.809,83	12.544,59	100.354,42

Assinatura do Funcionário

Assinatura do Responsável

CC-7 Apuramento de Custos de Bem ou Serviço

Município de Coimbra

(designação da autarquia local)

Função: 111 Administração geral
Serviço: 1138 DCTD-Seção Administrativa

Mês: Dezembro **Ano:** 2015

	Acumulado Até Mês Anterior	Realizado no Mês	Acumulado para Mês Seguinte
Custos Diretos			
Materiais	2.468,47	335,48	2.803,95
Mão-de-Obra	0,00	0,00	0,00
Máquinas e Viaturas	0,00	0,00	0,00
Outros Custos Diretos	0,00	0,00	0,00
Sub-Total	2.468,47	335,48	2.803,95
Custos Indiretos			
Diretos da Função Valor = 118.513,20 Coef. Imputação = 0,01%	258,14	16,95	275,09
Indiretos da Função Valor = 0,00 Coef. Imputação = 0,00%	0,00	0,00	0,00
Sub-Total	258,14	16,95	275,09
TOTAL	2.726,61	352,43	3.079,04

Assinatura do Funcionário

Assinatura do Responsável

CC-7 Apuramento de Custos de Bem ou Serviço

Município de Coimbra

(designação da autarquia local)

Função: 111 Administração geral
Serviço: 1139 Departamento de Obras Municipais

Mês: Dezembro **Ano:** 2015

	Acumulado Até Mês Anterior	Realizado no Mês	Acumulado para Mês Seguinte
Custos Diretos			
Materiais	950,99	98,08	1.049,07
Mão-de-Obra	158.357,78	14.188,44	172.546,22
Máquinas e Viaturas	442,26	39,69	481,95
Outros Custos Diretos	22.034,33	1.480,98	23.515,31
Sub-Total	181.785,36	15.807,19	197.592,55
Custos Indiretos			
Diretos da Função Valor = 118.513,20 Coef. Imputação = 0,67%	17.661,17	798,59	18.459,76
Indiretos da Função Valor = 0,00 Coef. Imputação = 0,00%	0,00	0,00	0,00
Sub-Total	17.661,17	798,59	18.459,76
TOTAL	199.446,53	16.605,78	216.052,31

Assinatura do Funcionário

Assinatura do Responsável

CC-7 Apuramento de Custos de Bem ou Serviço

Município de Coimbra

(designação da autarquia local)

Função: 111 Administração geral
Serviço: 1140 Divisão de Estudos e Projetos

Mês: Dezembro **Ano:** 2015

	Acumulado Até Mês Anterior	Realizado no Mês	Acumulado para Mês Seguinte
Custos Diretos			
Materiais	646,28	95,92	742,20
Mão-de-Obra	340.822,08	29.669,01	370.491,09
Máquinas e Viaturas	2.079,00	291,06	2.370,06
Outros Custos Diretos	1.707,16	0,00	1.707,16
Sub-Total	345.254,52	30.055,99	375.310,51
Custos Indiretos			
Diretos da Função Valor = 118.513,20 Coef. Imputação = 1,28%	33.302,72	1.518,45	34.821,17
Indiretos da Função Valor = 0,00 Coef. Imputação = 0,00%	0,00	0,00	0,00
Sub-Total	33.302,72	1.518,45	34.821,17
TOTAL	378.557,24	31.574,44	410.131,68

Assinatura do Funcionário

Assinatura do Responsável

CC-7 Apuramento de Custos de Bem ou Serviço

Município de Coimbra

(designação da autarquia local)

Função: 111 Administração geral
Serviço: 1141 Divisão de Edifícios e Equipamentos Municipais

Mês: Dezembro **Ano:** 2015

	Acumulado Até Mês Anterior	Realizado no Mês	Acumulado para Mês Seguinte
Custos Diretos			
Materiais	7.202,50	588,91	7.791,41
Mão-de-Obra	168.917,63	15.033,69	183.951,32
Máquinas e Viaturas	1.477,66	132,30	1.609,96
Outros Custos Diretos	677,17	668,88	1.346,05
Sub-Total	178.274,96	16.423,78	194.698,74
Custos Indiretos			
Diretos da Função Valor = 118.513,20 Coef. Imputação = 0,70%	17.251,03	829,74	18.080,77
Indiretos da Função Valor = 0,00 Coef. Imputação = 0,00%	0,00	0,00	0,00
Sub-Total	17.251,03	829,74	18.080,77
TOTAL	195.525,99	17.253,52	212.779,51

Assinatura do Funcionário

Assinatura do Responsável

CC-7 Apuramento de Custos de Bem ou Serviço

Município de Coimbra

(designação da autarquia local)

Função: 111 Administração geral
Serviço: 1142 DEEM-Serviços Técnicos

Mês: Dezembro **Ano:** 2015

	Acumulado Até Mês Anterior	Realizado no Mês	Acumulado para Mês Seguinte
Custos Diretos			
Materiais	574,78	39,01	613,79
Mão-de-Obra	0,00	0,00	0,00
Máquinas e Viaturas	0,00	0,00	0,00
Outros Custos Diretos	0,00	0,00	0,00
Sub-Total	574,78	39,01	613,79
Custos Indiretos			
Diretos da Função Valor = 118.513,20 Coef. Imputação = 0,00%	57,90	1,97	59,87
Indiretos da Função Valor = 0,00 Coef. Imputação = 0,00%	0,00	0,00	0,00
Sub-Total	57,90	1,97	59,87
TOTAL	632,68	40,98	673,66

Assinatura do Funcionário

Assinatura do Responsável

CC-7 Apuramento de Custos de Bem ou Serviço

Município de Coimbra

(designação da autarquia local)

Função: 111 Administração geral
Serviço: 1143 DEEM-Serviços de Administração Direta

Mês: Dezembro **Ano:** 2015

	Acumulado Até Mês Anterior	Realizado no Mês	Acumulado para Mês Seguinte
Custos Diretos			
Materiais	0,00	0,00	0,00
Mão-de-Obra	0,00	0,00	0,00
Máquinas e Viaturas	0,00	0,00	0,00
Outros Custos Diretos	37,44	0,00	37,44
Sub-Total	37,44	0,00	37,44
Custos Indiretos			
Diretos da Função Valor = 118.513,20 Coef. Imputação = 0,00%	3,66	0,00	3,66
Indiretos da Função Valor = 0,00 Coef. Imputação = 0,00%	0,00	0,00	0,00
Sub-Total	3,66	0,00	3,66
TOTAL	41,10	0,00	41,10

Assinatura do Funcionário

Assinatura do Responsável

CC-7 Apuramento de Custos de Bem ou Serviço

Município de Coimbra

(designação da autarquia local)

Função: 111 Administração geral
Serviço: 1153 Depart. Desenv. Social e Ambiente

Mês: Dezembro **Ano:** 2015

	Acumulado Até Mês Anterior	Realizado no Mês	Acumulado para Mês Seguinte
Custos Diretos			
Materiais	1.384,01	142,60	1.526,61
Mão-de-Obra	437.198,58	39.235,77	476.434,35
Máquinas e Viaturas	1.150,80	49,98	1.200,78
Outros Custos Diretos	59.847,75	3.869,30	63.717,05
Sub-Total	499.581,14	43.297,65	542.878,79
Custos Indiretos			
Diretos da Função Valor = 118.513,20 Coef. Imputação = 1,85%	47.875,26	2.187,43	50.062,69
Indiretos da Função Valor = 0,00 Coef. Imputação = 0,00%	0,00	0,00	0,00
Sub-Total	47.875,26	2.187,43	50.062,69
TOTAL	547.456,40	45.485,08	592.941,48

Assinatura do Funcionário

Assinatura do Responsável

CC-7 Apuramento de Custos de Bem ou Serviço

Município de Coimbra

(designação da autarquia local)

Função: 111 Administração geral
Serviço: 1214 Operações Financeiras

Mês: Dezembro **Ano:** 2015

	Acumulado Até Mês Anterior	Realizado no Mês	Acumulado para Mês Seguinte
Custos Diretos			
Materiais	0,00	0,00	0,00
Mão-de-Obra	0,00	0,00	0,00
Máquinas e Viaturas	0,00	0,00	0,00
Outros Custos Diretos	441.802,73	222.250,07	664.052,80
Sub-Total	441.802,73	222.250,07	664.052,80
Custos Indiretos			
Diretos da Função Valor = 118.513,20 Coef. Imputação = 9,47%	46.398,10	11.228,23	57.626,33
Indiretos da Função Valor = 0,00 Coef. Imputação = 0,00%	0,00	0,00	0,00
Sub-Total	46.398,10	11.228,23	57.626,33
TOTAL	488.200,83	233.478,30	721.679,13

Assinatura do Funcionário

Assinatura do Responsável

CC-7 Apuramento de Custos de Bem ou Serviço

Município de Coimbra

(designação da autarquia local)

Função: 111 Administração geral
Serviço: 1238 Casa da Cerca de S. Bernardo

Mês: Dezembro **Ano:** 2015

	Acumulado Até Mês Anterior	Realizado no Mês	Acumulado para Mês Seguinte
Custos Diretos			
Materiais	132,64	79,59	212,23
Mão-de-Obra	786,19	2.961,52	3.747,71
Máquinas e Viaturas	21,93	75,63	97,56
Outros Custos Diretos	8.360,88	721,78	9.082,66
Sub-Total	9.301,64	3.838,52	13.140,16
Custos Indiretos			
Diretos da Função Valor = 118.513,20 Coef. Imputação = 0,16%	905,35	193,92	1.099,27
Indiretos da Função Valor = 0,00 Coef. Imputação = 0,00%	0,00	0,00	0,00
Sub-Total	905,35	193,92	1.099,27
TOTAL	10.206,99	4.032,44	14.239,43

Assinatura do Funcionário

Assinatura do Responsável

CC-7 Apuramento de Custos de Bem ou Serviço

Município de Coimbra

(designação da autarquia local)

Função: 111 Administração geral

Serviço: 1570 Instituto Politécnico de Coimbra-Em valor

Mês: Dezembro **Ano:** 2015

	Acumulado Até Mês Anterior	Realizado no Mês	Acumulado para Mês Seguinte
Custos Diretos			
Materiais	0,00	0,00	0,00
Mão-de-Obra	0,00	0,00	0,00
Máquinas e Viaturas	0,00	0,00	0,00
Outros Custos Diretos	815,05	0,00	815,05
Sub-Total	815,05	0,00	815,05
Custos Indiretos			
Diretos da Função Valor = 118.513,20 Coef. Imputação = 0,00%	78,59	0,00	78,59
Indiretos da Função Valor = 0,00 Coef. Imputação = 0,00%	0,00	0,00	0,00
Sub-Total	78,59	0,00	78,59
TOTAL	893,64	0,00	893,64

Assinatura do Funcionário

Assinatura do Responsável

CC-7 Apuramento de Custos de Bem ou Serviço

Município de Coimbra

(designação da autarquia local)

Função: 111 Administração geral
Serviço: 1732 Projecto Espaço Internet de Coimbra

Mês: Dezembro **Ano:** 2015

	Acumulado Até Mês Anterior	Realizado no Mês	Acumulado para Mês Seguinte
Custos Diretos			
Materiais	137,25	0,00	137,25
Mão-de-Obra	0,00	0,00	0,00
Máquinas e Viaturas	0,00	0,00	0,00
Outros Custos Diretos	12.434,12	-677,93	11.756,19
Sub-Total	12.571,37	-677,93	11.893,44
Custos Indiretos			
Diretos da Função Valor = 118.513,20 Coef. Imputação = -0,03%	1.331,77	-34,25	1.297,52
Indiretos da Função Valor = 0,00 Coef. Imputação = 0,00%	0,00	0,00	0,00
Sub-Total	1.331,77	-34,25	1.297,52
TOTAL	13.903,14	-712,18	13.190,96

Assinatura do Funcionário

Assinatura do Responsável

CC-7 Apuramento de Custos de Bem ou Serviço

Município de Coimbra

(designação da autarquia local)

Função: 111 Administração geral

Serviço: 1742 Edif. Almedina

Mês: Dezembro **Ano:** 2015

	Acumulado Até Mês Anterior	Realizado no Mês	Acumulado para Mês Seguinte
Custos Diretos			
Materiais	0,00	0,00	0,00
Mão-de-Obra	167,16	0,00	167,16
Máquinas e Viaturas	0,00	0,00	0,00
Outros Custos Diretos	18.255,86	3.843,71	22.099,57
Sub-Total	18.423,02	3.843,71	22.266,73
Custos Indiretos			
Diretos da Função Valor = 118.513,20 Coef. Imputação = 0,16%	1.922,55	194,19	2.116,74
Indiretos da Função Valor = 0,00 Coef. Imputação = 0,00%	0,00	0,00	0,00
Sub-Total	1.922,55	194,19	2.116,74
TOTAL	20.345,57	4.037,90	24.383,47

Assinatura do Funcionário

Assinatura do Responsável

CC-7 Apuramento de Custos de Bem ou Serviço

Município de Coimbra

(designação da autarquia local)

Função: 111 Administração geral

Serviço: 1743 Edif. Casa Escrita

Mês: Dezembro **Ano:** 2015

	Acumulado Até Mês Anterior	Realizado no Mês	Acumulado para Mês Seguinte
Custos Diretos			
Materiais	23,23	0,00	23,23
Mão-de-Obra	1.683,09	0,00	1.683,09
Máquinas e Viaturas	49,17	0,00	49,17
Outros Custos Diretos	48.550,77	6.317,84	54.868,61
Sub-Total	50.306,26	6.317,84	56.624,10
Custos Indiretos			
Diretos da Função Valor = 118.513,20 Coef. Imputação = 0,27%	4.892,46	319,18	5.211,64
Indiretos da Função Valor = 0,00 Coef. Imputação = 0,00%	0,00	0,00	0,00
Sub-Total	4.892,46	319,18	5.211,64
TOTAL	55.198,72	6.637,02	61.835,74

Assinatura do Funcionário

Assinatura do Responsável

CC-7 Apuramento de Custos de Bem ou Serviço

Município de Coimbra

(designação da autarquia local)

Função: 111 Administração geral

Serviço: 1850 Comissão Org. Festa das Latas-Em espécie

Mês: Dezembro **Ano:** 2015

	Acumulado Até Mês Anterior	Realizado no Mês	Acumulado para Mês Seguinte
Custos Diretos			
Materiais	210,61	0,00	210,61
Mão-de-Obra	992,72	0,00	992,72
Máquinas e Viaturas	17,30	0,00	17,30
Outros Custos Diretos	0,00	0,00	0,00
Sub-Total	1.220,63	0,00	1.220,63
Custos Indiretos			
Diretos da Função Valor = 118.513,20 Coef. Imputação = 0,00%	103,97	0,00	103,97
Indiretos da Função Valor = 0,00 Coef. Imputação = 0,00%	0,00	0,00	0,00
Sub-Total	103,97	0,00	103,97
TOTAL	1.324,60	0,00	1.324,60

Assinatura do Funcionário

Assinatura do Responsável

CC-7 Apuramento de Custos de Bem ou Serviço

Município de Coimbra

(designação da autarquia local)

Função: 111 Administração geral
Serviço: 1853 Universidade de Coimbra-Em valor

Mês: Dezembro **Ano:** 2015

	Acumulado Até Mês Anterior	Realizado no Mês	Acumulado para Mês Seguinte
Custos Diretos			
Materiais	0,00	0,00	0,00
Mão-de-Obra	0,00	0,00	0,00
Máquinas e Viaturas	0,00	0,00	0,00
Outros Custos Diretos	25.000,00	115.000,00	140.000,00
Sub-Total	25.000,00	115.000,00	140.000,00
Custos Indiretos			
Diretos da Função Valor = 118.513,20 Coef. Imputação = 4,90%	2.990,60	5.809,88	8.800,48
Indiretos da Função Valor = 0,00 Coef. Imputação = 0,00%	0,00	0,00	0,00
Sub-Total	2.990,60	5.809,88	8.800,48
TOTAL	27.990,60	120.809,88	148.800,48

Assinatura do Funcionário

Assinatura do Responsável

CC-7 Apuramento de Custos de Bem ou Serviço

Município de Coimbra

(designação da autarquia local)

Função: 111 Administração geral
Serviço: 1854 Universidade de Coimbra-Em espécie

Mês: Dezembro **Ano:** 2015

	Acumulado Até Mês Anterior	Realizado no Mês	Acumulado para Mês Seguinte
Custos Diretos			
Materiais	650,12	5.552,93	6.203,05
Mão-de-Obra	2.871,20	1.531,88	4.403,08
Máquinas e Viaturas	1.864,20	362,56	2.226,76
Outros Custos Diretos	0,00	0,00	0,00
Sub-Total	5.385,52	7.447,37	12.832,89
Custos Indiretos			
Diretos da Função Valor = 118.513,20 Coef. Imputação = 0,32%	520,18	376,25	896,43
Indiretos da Função Valor = 0,00 Coef. Imputação = 0,00%	0,00	0,00	0,00
Sub-Total	520,18	376,25	896,43
TOTAL	5.905,70	7.823,62	13.729,32

Assinatura do Funcionário

Assinatura do Responsável

CC-7 Apuramento de Custos de Bem ou Serviço

Município de Coimbra

(designação da autarquia local)

Função: 111 Administração geral

Serviço: 2106 Eleições Legislativas

Mês: Dezembro **Ano:** 2015

	Acumulado Até Mês Anterior	Realizado no Mês	Acumulado para Mês Seguinte
Custos Diretos			
Materiais	0,00	0,00	0,00
Mão-de-Obra	6.031,71	0,00	6.031,71
Máquinas e Viaturas	149,09	0,00	149,09
Outros Custos Diretos	825,59	0,00	825,59
Sub-Total	7.006,39	0,00	7.006,39
Custos Indiretos			
Diretos da Função Valor = 118.513,20 Coef. Imputação = 0,00%	633,93	0,00	633,93
Indiretos da Função Valor = 0,00 Coef. Imputação = 0,00%	0,00	0,00	0,00
Sub-Total	633,93	0,00	633,93
TOTAL	7.640,32	0,00	7.640,32

Assinatura do Funcionário

Assinatura do Responsável

CC-7 Apuramento de Custos de Bem ou Serviço

Município de Coimbra

(designação da autarquia local)

Função: 111 Administração geral

Serviço: 2158 Edif. Telha Amiga

Mês: Dezembro **Ano:** 2015

	Acumulado Até Mês Anterior	Realizado no Mês	Acumulado para Mês Seguinte
Custos Diretos			
Materiais	0,00	0,00	0,00
Mão-de-Obra	15,24	49,88	65,12
Máquinas e Viaturas	0,00	2,68	2,68
Outros Custos Diretos	5.177,69	713,87	5.891,56
Sub-Total	5.192,93	766,43	5.959,36
Custos Indiretos			
Diretos da Função Valor = 118.513,20 Coef. Imputação = 0,03%	517,50	38,72	556,22
Indiretos da Função Valor = 0,00 Coef. Imputação = 0,00%	0,00	0,00	0,00
Sub-Total	517,50	38,72	556,22
TOTAL	5.710,43	805,15	6.515,58

Assinatura do Funcionário

Assinatura do Responsável

CC-7 Apuramento de Custos de Bem ou Serviço

Município de Coimbra

(designação da autarquia local)

Função: 111 Administração geral

Serviço: 2173 PRAUD

Mês: Dezembro **Ano:** 2015

	Acumulado Até Mês Anterior	Realizado no Mês	Acumulado para Mês Seguinte
Custos Diretos			
Materiais	0,00	0,00	0,00
Mão-de-Obra	0,00	0,00	0,00
Máquinas e Viaturas	0,00	0,00	0,00
Outros Custos Diretos	-78,65	0,00	-78,65
Sub-Total	-78,65	0,00	-78,65
Custos Indiretos			
Diretos da Função Valor = 118.513,20 Coef. Imputação = 0,00%	-7,58	0,00	-7,58
Indiretos da Função Valor = 0,00 Coef. Imputação = 0,00%	0,00	0,00	0,00
Sub-Total	-7,58	0,00	-7,58
TOTAL	-86,23	0,00	-86,23

Assinatura do Funcionário

Assinatura do Responsável

CC-7 Apuramento de Custos de Bem ou Serviço

Município de Coimbra

(designação da autarquia local)

Função: 111 Administração geral
Serviço: 2607 Gestão de Rádiocomunicações

Mês: Dezembro **Ano:** 2015

	Acumulado Até Mês Anterior	Realizado no Mês	Acumulado para Mês Seguinte
Custos Diretos			
Materiais	0,00	0,00	0,00
Mão-de-Obra	0,00	0,00	0,00
Máquinas e Viaturas	0,00	0,00	0,00
Outros Custos Diretos	10.215,00	0,00	10.215,00
Sub-Total	10.215,00	0,00	10.215,00
Custos Indiretos			
Diretos da Função Valor = 118.513,20 Coef. Imputação = 0,00%	870,08	0,00	870,08
Indiretos da Função Valor = 0,00 Coef. Imputação = 0,00%	0,00	0,00	0,00
Sub-Total	870,08	0,00	870,08
TOTAL	11.085,08	0,00	11.085,08

Assinatura do Funcionário

Assinatura do Responsável

CC-7 Apuramento de Custos de Bem ou Serviço

Município de Coimbra

(designação da autarquia local)

Função: 111 Administração geral

Serviço: 2742 CIM-BM-Em valor

Mês: Dezembro **Ano:** 2015

	Acumulado Até Mês Anterior	Realizado no Mês	Acumulado para Mês Seguinte
Custos Diretos			
Materiais	0,00	0,00	0,00
Mão-de-Obra	0,00	0,00	0,00
Máquinas e Viaturas	0,00	0,00	0,00
Outros Custos Diretos	4.083,60	0,00	4.083,60
Sub-Total	4.083,60	0,00	4.083,60
Custos Indiretos			
Diretos da Função Valor = 118.513,20 Coef. Imputação = 0,00%	450,91	0,00	450,91
Indiretos da Função Valor = 0,00 Coef. Imputação = 0,00%	0,00	0,00	0,00
Sub-Total	450,91	0,00	450,91
TOTAL	4.534,51	0,00	4.534,51

Assinatura do Funcionário

Assinatura do Responsável

CC-7 Apuramento de Custos de Bem ou Serviço

Município de Coimbra

(designação da autarquia local)

Função: 111 Administração geral
Serviço: 2743 CIM-BM-Em espécie

Mês: Dezembro **Ano:** 2015

	Acumulado Até Mês Anterior	Realizado no Mês	Acumulado para Mês Seguinte
Custos Diretos			
Materiais	0,00	0,00	0,00
Mão-de-Obra	0,00	0,00	0,00
Máquinas e Viaturas	0,00	0,00	0,00
Outros Custos Diretos	30,00	0,00	30,00
Sub-Total	30,00	0,00	30,00
Custos Indiretos			
Diretos da Função Valor = 118.513,20 Coef. Imputação = 0,00%	2,94	0,00	2,94
Indiretos da Função Valor = 0,00 Coef. Imputação = 0,00%	0,00	0,00	0,00
Sub-Total	2,94	0,00	2,94
TOTAL	32,94	0,00	32,94

Assinatura do Funcionário

Assinatura do Responsável

CC-7 Apuramento de Custos de Bem ou Serviço

Município de Coimbra

(designação da autarquia local)

Função: 111 Administração geral
Serviço: 2842 DAAOM-Apoio à Câmara

Mês: Dezembro **Ano:** 2015

	Acumulado Até Mês Anterior	Realizado no Mês	Acumulado para Mês Seguinte
Custos Diretos			
Materiais	78,74	0,00	78,74
Mão-de-Obra	163,88	0,00	163,88
Máquinas e Viaturas	5,39	0,00	5,39
Outros Custos Diretos	918,83	83,53	1.002,36
Sub-Total	1.166,84	83,53	1.250,37
Custos Indiretos			
Diretos da Função Valor = 118.513,20 Coef. Imputação = 0,00%	112,80	4,22	117,02
Indiretos da Função Valor = 0,00 Coef. Imputação = 0,00%	0,00	0,00	0,00
Sub-Total	112,80	4,22	117,02
TOTAL	1.279,64	87,75	1.367,39

Assinatura do Funcionário

Assinatura do Responsável

CC-7 Apuramento de Custos de Bem ou Serviço

Município de Coimbra

(designação da autarquia local)

Função: 111 Administração geral
Serviço: 2869 Edif. Estaleiro do DOM

Mês: Dezembro **Ano:** 2015

	Acumulado Até Mês Anterior	Realizado no Mês	Acumulado para Mês Seguinte
Custos Diretos			
Materiais	5.948,18	0,00	5.948,18
Mão-de-Obra	15.209,97	291,07	15.501,04
Máquinas e Viaturas	3.374,85	185,19	3.560,04
Outros Custos Diretos	345,55	398,74	744,29
Sub-Total	24.878,55	875,00	25.753,55
Custos Indiretos			
Diretos da Função Valor = 118.513,20 Coef. Imputação = 0,04%	2.421,64	44,21	2.465,85
Indiretos da Função Valor = 0,00 Coef. Imputação = 0,00%	0,00	0,00	0,00
Sub-Total	2.421,64	44,21	2.465,85
TOTAL	27.300,19	919,21	28.219,40

Assinatura do Funcionário

Assinatura do Responsável

CC-7 Apuramento de Custos de Bem ou Serviço

Município de Coimbra

(designação da autarquia local)

Função: 111 Administração geral

Serviço: 2887 PO COMPETE/QREN SAMA: Mun. Ac.-ao enc. cidadão

Mês: Dezembro **Ano:** 2015

	Acumulado Até Mês Anterior	Realizado no Mês	Acumulado para Mês Seguinte
Custos Diretos			
Materiais	0,00	0,00	0,00
Mão-de-Obra	0,00	0,00	0,00
Máquinas e Viaturas	0,00	0,00	0,00
Outros Custos Diretos	30.259,00	1.678,52	31.937,52
Sub-Total	30.259,00	1.678,52	31.937,52
Custos Indiretos			
Diretos da Função Valor = 118.513,20 Coef. Imputação = 0,07%	3.249,69	84,80	3.334,49
Indiretos da Função Valor = 0,00 Coef. Imputação = 0,00%	0,00	0,00	0,00
Sub-Total	3.249,69	84,80	3.334,49
TOTAL	33.508,69	1.763,32	35.272,01

Assinatura do Funcionário

Assinatura do Responsável

CC-7 Apuramento de Custos de Bem ou Serviço

Município de Coimbra

(designação da autarquia local)

Função: 121 Protecção civil e luta contra incêndios

Serviço: 0068 PC-Elaboração de Planos Municipais

Mês: Dezembro **Ano:** 2015

	Acumulado Até Mês Anterior	Realizado no Mês	Acumulado para Mês Seguinte
Custos Diretos			
Materiais	0,00	0,00	0,00
Mão-de-Obra	0,00	0,00	0,00
Máquinas e Viaturas	0,00	0,00	0,00
Outros Custos Diretos	1.599,38	0,00	1.599,38
Sub-Total	1.599,38	0,00	1.599,38
Custos Indiretos			
Diretos da Função Valor = 1.553,98 Coef. Imputação = 0,00%	80,03	0,00	80,03
Indiretos da Função Valor = 76.417,05 Coef. Imputação = 0,00%	155,02	0,00	155,02
Sub-Total	235,05	0,00	235,05
TOTAL	1.834,43	0,00	1.834,43

Assinatura do Funcionário

Assinatura do Responsável

CC-7 Apuramento de Custos de Bem ou Serviço

Município de Coimbra

(designação da autarquia local)

Função: 121 Protecção civil e luta contra incêndios
Serviço: 0071 GTF-Gestão de faixas gestão combustíveis vegetais

Mês: Dezembro **Ano:** 2015

	Acumulado Até Mês Anterior	Realizado no Mês	Acumulado para Mês Seguinte
Custos Diretos			
Materiais	0,00	0,00	0,00
Mão-de-Obra	1.885,78	0,00	1.885,78
Máquinas e Viaturas	1.363,48	0,00	1.363,48
Outros Custos Diretos	0,00	0,00	0,00
Sub-Total	3.249,26	0,00	3.249,26
Custos Indiretos			
Diretos da Função Valor = 1.553,98 Coef. Imputação = 0,00%	49,30	0,00	49,30
Indiretos da Função Valor = 76.417,05 Coef. Imputação = 0,00%	359,36	0,00	359,36
Sub-Total	408,66	0,00	408,66
TOTAL	3.657,92	0,00	3.657,92

Assinatura do Funcionário

Assinatura do Responsável

CC-7 Apuramento de Custos de Bem ou Serviço

Município de Coimbra

(designação da autarquia local)

Função: 121 Protecção civil e luta contra incêndios

Serviço: 0073 Limpeza de Via/Conservação

Mês: Dezembro **Ano:** 2015

	Acumulado Até Mês Anterior	Realizado no Mês	Acumulado para Mês Seguinte
Custos Diretos			
Materiais	1.652,40	292,81	1.945,21
Mão-de-Obra	11.647,83	970,33	12.618,16
Máquinas e Viaturas	684,51	23,70	708,21
Outros Custos Diretos	93,01	0,00	93,01
Sub-Total	14.077,75	1.286,84	15.364,59
Custos Indiretos			
Diretos da Função Valor = 1.553,98 Coef. Imputação = 0,08%	330,10	1,32	331,42
Indiretos da Função Valor = 76.417,05 Coef. Imputação = 0,09%	1.357,85	65,08	1.422,93
Sub-Total	1.687,95	66,40	1.754,35
TOTAL	15.765,70	1.353,24	17.118,94

Assinatura do Funcionário

Assinatura do Responsável

CC-7 Apuramento de Custos de Bem ou Serviço

Município de Coimbra

(designação da autarquia local)

Função: 121 Protecção civil e luta contra incêndios
Serviço: 0590 Edif. Quartel Bombeiros Sapadores Coimbra

Mês: Dezembro **Ano:** 2015

	Acumulado Até Mês Anterior	Realizado no Mês	Acumulado para Mês Seguinte
Custos Diretos			
Materiais	785,53	0,00	785,53
Mão-de-Obra	4.063,20	24,83	4.088,03
Máquinas e Viaturas	131,24	1,34	132,58
Outros Custos Diretos	115.363,36	20.355,45	135.718,81
Sub-Total	120.343,33	20.381,62	140.724,95
Custos Indiretos			
Diretos da Função Valor = 1.553,98 Coef. Imputação = 1,35%	2.881,26	20,96	2.902,22
Indiretos da Função Valor = 76.417,05 Coef. Imputação = 1,35%	12.588,58	1.030,75	13.619,33
Sub-Total	15.469,84	1.051,71	16.521,55
TOTAL	135.813,17	21.433,33	157.246,50

Assinatura do Funcionário

Assinatura do Responsável

CC-7 Apuramento de Custos de Bem ou Serviço

Município de Coimbra

(designação da autarquia local)

Função: 121 Protecção civil e luta contra incêndios

Serviço: 1068 Serviço Municipal de Protecção Civil

Mês: Dezembro **Ano:** 2015

	Acumulado Até Mês Anterior	Realizado no Mês	Acumulado para Mês Seguinte
Custos Diretos			
Materiais	727,00	114,39	841,39
Mão-de-Obra	136.467,78	12.209,82	148.677,60
Máquinas e Viaturas	13.918,88	1.246,56	15.165,44
Outros Custos Diretos	44.493,21	4.598,35	49.091,56
Sub-Total	195.606,87	18.169,12	213.775,99
Custos Indiretos			
Diretos da Função Valor = 1.553,98 Coef. Imputação = 1,20%	4.523,07	18,69	4.541,76
Indiretos da Função Valor = 76.417,05 Coef. Imputação = 1,20%	19.328,75	918,86	20.247,61
Sub-Total	23.851,82	937,55	24.789,37
TOTAL	219.458,69	19.106,67	238.565,36

Assinatura do Funcionário

Assinatura do Responsável

CC-7 Apuramento de Custos de Bem ou Serviço

Município de Coimbra

(designação da autarquia local)

Função: 121 Protecção civil e luta contra incêndios

Serviço: 1191 Companhia de Bombeiros Sapadores

Mês: Dezembro **Ano:** 2015

	Acumulado Até Mês Anterior	Realizado no Mês	Acumulado para Mês Seguinte
Custos Diretos			
Materiais	16.705,97	1.425,47	18.131,44
Mão-de-Obra	40.508,21	1.443.802,19	1.484.310,40
Máquinas e Viaturas	3.485,30	311,64	3.796,94
Outros Custos Diretos	79.969,61	2.551,55	82.521,16
Sub-Total	140.669,09	1.448.090,85	1.588.759,94
Custos Indiretos			
Diretos da Função Valor = 1.553,98 Coef. Imputação = 95,83%	3.407,58	1.489,25	4.896,83
Indiretos da Função Valor = 76.417,05 Coef. Imputação = 95,83%	14.592,96	73.233,81	87.826,77
Sub-Total	18.000,54	74.723,06	92.723,60
TOTAL	158.669,63	1.522.813,91	1.681.483,54

Assinatura do Funcionário

Assinatura do Responsável

CC-7 Apuramento de Custos de Bem ou Serviço

Município de Coimbra

(designação da autarquia local)

Função: 121 Protecção civil e luta contra incêndios
Serviço: 1240 A. Humanitária Bombeiros Vol. Coimbra-Em valor

Mês: Dezembro **Ano:** 2015

	Acumulado Até Mês Anterior	Realizado no Mês	Acumulado para Mês Seguinte
Custos Diretos			
Materiais	0,00	0,00	0,00
Mão-de-Obra	0,00	0,00	0,00
Máquinas e Viaturas	0,00	0,00	0,00
Outros Custos Diretos	100.000,00	0,00	100.000,00
Sub-Total	100.000,00	0,00	100.000,00
Custos Indiretos			
Diretos da Função Valor = 1.553,98 Coef. Imputação = 0,00%	1.183,56	0,00	1.183,56
Indiretos da Função Valor = 76.417,05 Coef. Imputação = 0,00%	11.583,45	0,00	11.583,45
Sub-Total	12.767,01	0,00	12.767,01
TOTAL	112.767,01	0,00	112.767,01

Assinatura do Funcionário

Assinatura do Responsável

CC-7 Apuramento de Custos de Bem ou Serviço

Município de Coimbra

(designação da autarquia local)

Função: 121 Protecção civil e luta contra incêndios
Serviço: 1721 Ass.Humanitária Bombeiros Vol.Brasfemes-Em espécie

Mês: Dezembro **Ano:** 2015

	Acumulado Até Mês Anterior	Realizado no Mês	Acumulado para Mês Seguinte
Custos Diretos			
Materiais	0,00	0,00	0,00
Mão-de-Obra	0,00	0,00	0,00
Máquinas e Viaturas	0,00	0,00	0,00
Outros Custos Diretos	403,44	54,56	458,00
Sub-Total	403,44	54,56	458,00
Custos Indiretos			
Diretos da Função Valor = 1.553,98 Coef. Imputação = 0,00%	6,74	0,06	6,80
Indiretos da Função Valor = 76.417,05 Coef. Imputação = 0,00%	43,57	2,76	46,33
Sub-Total	50,31	2,82	53,13
TOTAL	453,75	57,38	511,13

Assinatura do Funcionário

Assinatura do Responsável

CC-7 Apuramento de Custos de Bem ou Serviço

Município de Coimbra

(designação da autarquia local)

Função: 121 Protecção civil e luta contra incêndios

Serviço: 2176 Incêndios Florestais

Mês: Dezembro **Ano:** 2015

	Acumulado Até Mês Anterior	Realizado no Mês	Acumulado para Mês Seguinte
Custos Diretos			
Materiais	4.108,44	0,00	4.108,44
Mão-de-Obra	22.959,17	138,51	23.097,68
Máquinas e Viaturas	2.309,46	36,81	2.346,27
Outros Custos Diretos	1.184,56	0,00	1.184,56
Sub-Total	30.561,63	175,32	30.736,95
Custos Indiretos			
Diretos da Função Valor = 1.553,98 Coef. Imputação = 0,01%	472,63	0,18	472,81
Indiretos da Função Valor = 76.417,05 Coef. Imputação = 0,01%	3.489,67	8,87	3.498,54
Sub-Total	3.962,30	9,05	3.971,35
TOTAL	34.523,93	184,37	34.708,30

Assinatura do Funcionário

Assinatura do Responsável

CC-7 Apuramento de Custos de Bem ou Serviço

Município de Coimbra

(designação da autarquia local)

Função: 121 Protecção civil e luta contra incêndios

Serviço: 2179 Incêndios Comerciais/Serviços

Mês: Dezembro **Ano:** 2015

	Acumulado Até Mês Anterior	Realizado no Mês	Acumulado para Mês Seguinte
Custos Diretos			
Materiais	0,00	0,00	0,00
Mão-de-Obra	1.133,52	1.199,26	2.332,78
Máquinas e Viaturas	93,56	73,75	167,31
Outros Custos Diretos	0,00	0,00	0,00
Sub-Total	1.227,08	1.273,01	2.500,09
Custos Indiretos			
Diretos da Função Valor = 1.553,98 Coef. Imputação = 0,08%	37,28	1,31	38,59
Indiretos da Função Valor = 76.417,05 Coef. Imputação = 0,08%	119,72	64,38	184,10
Sub-Total	157,00	65,69	222,69
TOTAL	1.384,08	1.338,70	2.722,78

Assinatura do Funcionário

Assinatura do Responsável

CC-7 Apuramento de Custos de Bem ou Serviço

Município de Coimbra

(designação da autarquia local)

Função: 121 Protecção civil e luta contra incêndios

Serviço: 2180 Incêndios Outros

Mês: Dezembro **Ano:** 2015

	Acumulado Até Mês Anterior	Realizado no Mês	Acumulado para Mês Seguinte
Custos Diretos			
Materiais	0,00	0,00	0,00
Mão-de-Obra	1.563,98	146,22	1.710,20
Máquinas e Viaturas	125,48	11,09	136,57
Outros Custos Diretos	0,00	0,00	0,00
Sub-Total	1.689,46	157,31	1.846,77
Custos Indiretos			
Diretos da Função Valor = 1.553,98 Coef. Imputação = 0,01%	40,30	0,16	40,46
Indiretos da Função Valor = 76.417,05 Coef. Imputação = 0,01%	164,26	7,96	172,22
Sub-Total	204,56	8,12	212,68
TOTAL	1.894,02	165,43	2.059,45

Assinatura do Funcionário

Assinatura do Responsável

CC-7 Apuramento de Custos de Bem ou Serviço

Município de Coimbra

(designação da autarquia local)

Função: 121 Protecção civil e luta contra incêndios

Serviço: 2181 Acidente Rodoviário

Mês: Dezembro **Ano:** 2015

	Acumulado Até Mês Anterior	Realizado no Mês	Acumulado para Mês Seguinte
Custos Diretos			
Materiais	0,00	0,00	0,00
Mão-de-Obra	7.783,09	1.011,44	8.794,53
Máquinas e Viaturas	241,51	42,77	284,28
Outros Custos Diretos	0,00	0,00	0,00
Sub-Total	8.024,60	1.054,21	9.078,81
Custos Indiretos			
Diretos da Função Valor = 1.553,98 Coef. Imputação = 0,07%	209,91	1,08	210,99
Indiretos da Função Valor = 76.417,05 Coef. Imputação = 0,07%	765,70	53,31	819,01
Sub-Total	975,61	54,39	1.030,00
TOTAL	9.000,21	1.108,60	10.108,81

Assinatura do Funcionário

Assinatura do Responsável

CC-7 Apuramento de Custos de Bem ou Serviço

Município de Coimbra

(designação da autarquia local)

Função: 121 Protecção civil e luta contra incêndios

Serviço: 2182 Acidentes Outros

Mês: Dezembro **Ano:** 2015

	Acumulado Até Mês Anterior	Realizado no Mês	Acumulado para Mês Seguinte
Custos Diretos			
Materiais	0,00	0,00	0,00
Mão-de-Obra	1.780,82	618,24	2.399,06
Máquinas e Viaturas	60,81	8,49	69,30
Outros Custos Diretos	55,04	0,00	55,04
Sub-Total	1.896,67	626,73	2.523,40
Custos Indiretos			
Diretos da Função Valor = 1.553,98 Coef. Imputação = 0,04%	31,72	0,64	32,36
Indiretos da Função Valor = 76.417,05 Coef. Imputação = 0,04%	198,57	31,70	230,27
Sub-Total	230,29	32,34	262,63
TOTAL	2.126,96	659,07	2.786,03

Assinatura do Funcionário

Assinatura do Responsável

CC-7 Apuramento de Custos de Bem ou Serviço

Município de Coimbra

(designação da autarquia local)

Função: 121 Protecção civil e luta contra incêndios

Serviço: 2183 Queda/Corte Árvore

Mês: Dezembro **Ano:** 2015

	Acumulado Até Mês Anterior	Realizado no Mês	Acumulado para Mês Seguinte
Custos Diretos			
Materiais	3,27	0,00	3,27
Mão-de-Obra	2.962,57	90,22	3.052,79
Máquinas e Viaturas	199,46	8,30	207,76
Outros Custos Diretos	0,00	0,00	0,00
Sub-Total	3.165,30	98,52	3.263,82
Custos Indiretos			
Diretos da Função Valor = 1.553,98 Coef. Imputação = 0,01%	57,65	0,10	57,75
Indiretos da Função Valor = 76.417,05 Coef. Imputação = 0,01%	314,66	4,98	319,64
Sub-Total	372,31	5,08	377,39
TOTAL	3.537,61	103,60	3.641,21

Assinatura do Funcionário

Assinatura do Responsável

CC-7 Apuramento de Custos de Bem ou Serviço

Município de Coimbra

(designação da autarquia local)

Função: 121 Protecção civil e luta contra incêndios

Serviço: 2185 Desabamento

Mês: Dezembro **Ano:** 2015

	Acumulado Até Mês Anterior	Realizado no Mês	Acumulado para Mês Seguinte
Custos Diretos			
Materiais	0,00	0,00	0,00
Mão-de-Obra	344,69	0,00	344,69
Máquinas e Viaturas	14,30	0,00	14,30
Outros Custos Diretos	0,00	0,00	0,00
Sub-Total	358,99	0,00	358,99
Custos Indiretos			
Diretos da Função Valor = 1.553,98 Coef. Imputação = 0,00%	10,48	0,00	10,48
Indiretos da Função Valor = 76.417,05 Coef. Imputação = 0,00%	32,39	0,00	32,39
Sub-Total	42,87	0,00	42,87
TOTAL	401,86	0,00	401,86

Assinatura do Funcionário

Assinatura do Responsável

CC-7 Apuramento de Custos de Bem ou Serviço

Município de Coimbra

(designação da autarquia local)

Função: 121 Protecção civil e luta contra incêndios

Serviço: 2186 Deslizamento

Mês: Dezembro **Ano:** 2015

	Acumulado Até Mês Anterior	Realizado no Mês	Acumulado para Mês Seguinte
Custos Diretos			
Materiais	0,00	0,00	0,00
Mão-de-Obra	345,80	0,00	345,80
Máquinas e Viaturas	21,39	0,00	21,39
Outros Custos Diretos	0,00	0,00	0,00
Sub-Total	367,19	0,00	367,19
Custos Indiretos			
Diretos da Função Valor = 1.553,98 Coef. Imputação = 0,00%	14,08	0,00	14,08
Indiretos da Função Valor = 76.417,05 Coef. Imputação = 0,00%	32,42	0,00	32,42
Sub-Total	46,50	0,00	46,50
TOTAL	413,69	0,00	413,69

Assinatura do Funcionário

Assinatura do Responsável

CC-7 Apuramento de Custos de Bem ou Serviço

Município de Coimbra

(designação da autarquia local)

Função: 121 Protecção civil e luta contra incêndios

Serviço: 2187 Inundação (Infiltração)

Mês: Dezembro **Ano:** 2015

	Acumulado Até Mês Anterior	Realizado no Mês	Acumulado para Mês Seguinte
Custos Diretos			
Materiais	0,00	0,00	0,00
Mão-de-Obra	1.049,39	158,08	1.207,47
Máquinas e Viaturas	93,97	7,87	101,84
Outros Custos Diretos	0,00	0,00	0,00
Sub-Total	1.143,36	165,95	1.309,31
Custos Indiretos			
Diretos da Função Valor = 1.553,98 Coef. Imputação = 0,01%	33,59	0,17	33,76
Indiretos da Função Valor = 76.417,05 Coef. Imputação = 0,01%	120,10	8,39	128,49
Sub-Total	153,69	8,56	162,25
TOTAL	1.297,05	174,51	1.471,56

Assinatura do Funcionário

Assinatura do Responsável

CC-7 Apuramento de Custos de Bem ou Serviço

Município de Coimbra

(designação da autarquia local)

Função: 121 Protecção civil e luta contra incêndios

Serviço: 2188 Desentupimento/tamponamento

Mês: Dezembro **Ano:** 2015

	Acumulado Até Mês Anterior	Realizado no Mês	Acumulado para Mês Seguinte
Custos Diretos			
Materiais	0,00	0,00	0,00
Mão-de-Obra	113,87	0,00	113,87
Máquinas e Viaturas	33,03	0,00	33,03
Outros Custos Diretos	0,00	0,00	0,00
Sub-Total	146,90	0,00	146,90
Custos Indiretos			
Diretos da Função Valor = 1.553,98 Coef. Imputação = 0,00%	6,00	0,00	6,00
Indiretos da Função Valor = 76.417,05 Coef. Imputação = 0,00%	11,31	0,00	11,31
Sub-Total	17,31	0,00	17,31
TOTAL	164,21	0,00	164,21

Assinatura do Funcionário

Assinatura do Responsável

CC-7 Apuramento de Custos de Bem ou Serviço

Município de Coimbra

(designação da autarquia local)

Função: 121 Protecção civil e luta contra incêndios

Serviço: 2189 Dano/Queda Cabos Eléctricos

Mês: Dezembro **Ano:** 2015

	Acumulado Até Mês Anterior	Realizado no Mês	Acumulado para Mês Seguinte
Custos Diretos			
Materiais	0,00	0,00	0,00
Mão-de-Obra	112,51	0,00	112,51
Máquinas e Viaturas	1,75	0,00	1,75
Outros Custos Diretos	0,00	0,00	0,00
Sub-Total	114,26	0,00	114,26
Custos Indiretos			
Diretos da Função Valor = 1.553,98 Coef. Imputação = 0,00%	3,65	0,00	3,65
Indiretos da Função Valor = 76.417,05 Coef. Imputação = 0,00%	9,58	0,00	9,58
Sub-Total	13,23	0,00	13,23
TOTAL	127,49	0,00	127,49

Assinatura do Funcionário

Assinatura do Responsável

CC-7 Apuramento de Custos de Bem ou Serviço

Município de Coimbra

(designação da autarquia local)

Função: 121 Protecção civil e luta contra incêndios

Serviço: 2190 Queda Estruturas

Mês: Dezembro **Ano:** 2015

	Acumulado Até Mês Anterior	Realizado no Mês	Acumulado para Mês Seguinte
Custos Diretos			
Materiais	0,00	0,00	0,00
Mão-de-Obra	1.361,04	101,60	1.462,64
Máquinas e Viaturas	106,91	6,76	113,67
Outros Custos Diretos	0,00	0,00	0,00
Sub-Total	1.467,95	108,36	1.576,31
Custos Indiretos			
Diretos da Função Valor = 1.553,98 Coef. Imputação = 0,01%	27,78	0,11	27,89
Indiretos da Função Valor = 76.417,05 Coef. Imputação = 0,01%	126,98	5,48	132,46
Sub-Total	154,76	5,59	160,35
TOTAL	1.622,71	113,95	1.736,66

Assinatura do Funcionário

Assinatura do Responsável

CC-7 Apuramento de Custos de Bem ou Serviço

Município de Coimbra

(designação da autarquia local)

Função: 121 Protecção civil e luta contra incêndios

Serviço: 2192 Acidentes Matérias Perigosas

Mês: Dezembro **Ano:** 2015

	Acumulado Até Mês Anterior	Realizado no Mês	Acumulado para Mês Seguinte
Custos Diretos			
Materiais	0,00	0,00	0,00
Mão-de-Obra	797,82	0,00	797,82
Máquinas e Viaturas	43,29	0,00	43,29
Outros Custos Diretos	0,00	0,00	0,00
Sub-Total	841,11	0,00	841,11
Custos Indiretos			
Diretos da Função Valor = 1.553,98 Coef. Imputação = 0,00%	10,63	0,00	10,63
Indiretos da Função Valor = 76.417,05 Coef. Imputação = 0,00%	75,25	0,00	75,25
Sub-Total	85,88	0,00	85,88
TOTAL	926,99	0,00	926,99

Assinatura do Funcionário

Assinatura do Responsável

CC-7 Apuramento de Custos de Bem ou Serviço

Município de Coimbra

(designação da autarquia local)

Função: 121 Protecção civil e luta contra incêndios

Serviço: 2193 Matérias Perigosas em trânsito

Mês: Dezembro **Ano:** 2015

	Acumulado Até Mês Anterior	Realizado no Mês	Acumulado para Mês Seguinte
Custos Diretos			
Materiais	0,00	0,00	0,00
Mão-de-Obra	51,51	0,00	51,51
Máquinas e Viaturas	2,80	0,00	2,80
Outros Custos Diretos	0,00	0,00	0,00
Sub-Total	54,31	0,00	54,31
Custos Indiretos			
Diretos da Função Valor = 1.553,98 Coef. Imputação = 0,00%	0,93	0,00	0,93
Indiretos da Função Valor = 76.417,05 Coef. Imputação = 0,00%	5,41	0,00	5,41
Sub-Total	6,34	0,00	6,34
TOTAL	60,65	0,00	60,65

Assinatura do Funcionário

Assinatura do Responsável

CC-7 Apuramento de Custos de Bem ou Serviço

Município de Coimbra

(designação da autarquia local)

Função: 121 Protecção civil e luta contra incêndios

Serviço: 2196 Busca/Resgate (Pessoas e Animais)

Mês: Dezembro **Ano:** 2015

	Acumulado Até Mês Anterior	Realizado no Mês	Acumulado para Mês Seguinte
Custos Diretos			
Materiais	0,00	0,00	0,00
Mão-de-Obra	4.726,65	250,89	4.977,54
Máquinas e Viaturas	317,61	8,66	326,27
Outros Custos Diretos	0,00	0,00	0,00
Sub-Total	5.044,26	259,55	5.303,81
Custos Indiretos			
Diretos da Função Valor = 1.553,98 Coef. Imputação = 0,02%	120,17	0,27	120,44
Indiretos da Função Valor = 76.417,05 Coef. Imputação = 0,02%	519,62	13,13	532,75
Sub-Total	639,79	13,40	653,19
TOTAL	5.684,05	272,95	5.957,00

Assinatura do Funcionário

Assinatura do Responsável

CC-7 Apuramento de Custos de Bem ou Serviço

Município de Coimbra

(designação da autarquia local)

Função: 121 Protecção civil e luta contra incêndios

Serviço: 2197 Exercício/Simulacro

Mês: Dezembro **Ano:** 2015

	Acumulado Até Mês Anterior	Realizado no Mês	Acumulado para Mês Seguinte
Custos Diretos			
Materiais	74,74	0,00	74,74
Mão-de-Obra	3.377,44	65,36	3.442,80
Máquinas e Viaturas	114,07	4,38	118,45
Outros Custos Diretos	0,00	0,00	0,00
Sub-Total	3.566,25	69,74	3.635,99
Custos Indiretos			
Diretos da Função Valor = 1.553,98 Coef. Imputação = 0,00%	120,64	0,07	120,71
Indiretos da Função Valor = 76.417,05 Coef. Imputação = 0,00%	361,00	3,53	364,53
Sub-Total	481,64	3,60	485,24
TOTAL	4.047,89	73,34	4.121,23

Assinatura do Funcionário

Assinatura do Responsável

CC-7 Apuramento de Custos de Bem ou Serviço

Município de Coimbra

(designação da autarquia local)

Função: 121 Protecção civil e luta contra incêndios

Serviço: 2199 Assistência à População/Apoio Social

Mês: Dezembro **Ano:** 2015

	Acumulado Até Mês Anterior	Realizado no Mês	Acumulado para Mês Seguinte
Custos Diretos			
Materiais	0,00	0,00	0,00
Mão-de-Obra	4.678,44	237,14	4.915,58
Máquinas e Viaturas	688,58	25,96	714,54
Outros Custos Diretos	0,00	0,00	0,00
Sub-Total	5.367,02	263,10	5.630,12
Custos Indiretos			
Diretos da Função Valor = 1.553,98 Coef. Imputação = 0,02%	124,91	0,27	125,18
Indiretos da Função Valor = 76.417,05 Coef. Imputação = 0,02%	528,21	13,31	541,52
Sub-Total	653,12	13,58	666,70
TOTAL	6.020,14	276,68	6.296,82

Assinatura do Funcionário

Assinatura do Responsável

CC-7 Apuramento de Custos de Bem ou Serviço

Município de Coimbra

(designação da autarquia local)

Função: 121 Protecção civil e luta contra incêndios

Serviço: 2200 Cheia

Mês: Dezembro **Ano:** 2015

	Acumulado Até Mês Anterior	Realizado no Mês	Acumulado para Mês Seguinte
Custos Diretos			
Materiais	0,00	0,00	0,00
Mão-de-Obra	759,26	0,00	759,26
Máquinas e Viaturas	13,47	0,00	13,47
Outros Custos Diretos	0,00	0,00	0,00
Sub-Total	772,73	0,00	772,73
Custos Indiretos			
Diretos da Função Valor = 1.553,98 Coef. Imputação = 0,00%	10,43	0,00	10,43
Indiretos da Função Valor = 76.417,05 Coef. Imputação = 0,00%	13,69	0,00	13,69
Sub-Total	24,12	0,00	24,12
TOTAL	796,85	0,00	796,85

Assinatura do Funcionário

Assinatura do Responsável

CC-7 Apuramento de Custos de Bem ou Serviço

Município de Coimbra

(designação da autarquia local)

Função: 121 Protecção civil e luta contra incêndios

Serviço: 2222 Reboque/Desempanagem

Mês: Dezembro **Ano:** 2015

	Acumulado Até Mês Anterior	Realizado no Mês	Acumulado para Mês Seguinte
Custos Diretos			
Materiais	0,00	0,00	0,00
Mão-de-Obra	755,92	21,56	777,48
Máquinas e Viaturas	81,20	0,61	81,81
Outros Custos Diretos	0,00	0,00	0,00
Sub-Total	837,12	22,17	859,29
Custos Indiretos			
Diretos da Função Valor = 1.553,98 Coef. Imputação = 0,00%	18,50	0,02	18,52
Indiretos da Função Valor = 76.417,05 Coef. Imputação = 0,00%	86,11	1,12	87,23
Sub-Total	104,61	1,14	105,75
TOTAL	941,73	23,31	965,04

Assinatura do Funcionário

Assinatura do Responsável

CC-7 Apuramento de Custos de Bem ou Serviço

Município de Coimbra

(designação da autarquia local)

Função: 121 Protecção civil e luta contra incêndios

Serviço: 2276 Incêndios Agrícolas

Mês: Dezembro **Ano:** 2015

	Acumulado Até Mês Anterior	Realizado no Mês	Acumulado para Mês Seguinte
Custos Diretos			
Materiais	0,00	0,00	0,00
Mão-de-Obra	5.327,53	116,86	5.444,39
Máquinas e Viaturas	513,35	22,69	536,04
Outros Custos Diretos	0,00	0,00	0,00
Sub-Total	5.840,88	139,55	5.980,43
Custos Indiretos			
Diretos da Função Valor = 1.553,98 Coef. Imputação = 0,01%	128,50	0,14	128,64
Indiretos da Função Valor = 76.417,05 Coef. Imputação = 0,01%	636,16	7,06	643,22
Sub-Total	764,66	7,20	771,86
TOTAL	6.605,54	146,75	6.752,29

Assinatura do Funcionário

Assinatura do Responsável

CC-7 Apuramento de Custos de Bem ou Serviço

Município de Coimbra

(designação da autarquia local)

Função: 121 Protecção civil e luta contra incêndios
Serviço: 2485 Prevenção de Riscos Urbanos em Coimbra

Mês: Dezembro **Ano:** 2015

	Acumulado Até Mês Anterior	Realizado no Mês	Acumulado para Mês Seguinte
Custos Diretos			
Materiais	59,93	0,00	59,93
Mão-de-Obra	370,86	0,00	370,86
Máquinas e Viaturas	32,76	0,00	32,76
Outros Custos Diretos	0,00	0,00	0,00
Sub-Total	463,55	0,00	463,55
Custos Indiretos			
Diretos da Função Valor = 1.553,98 Coef. Imputação = 0,00%	5,49	0,00	5,49
Indiretos da Função Valor = 76.417,05 Coef. Imputação = 0,00%	53,70	0,00	53,70
Sub-Total	59,19	0,00	59,19
TOTAL	522,74	0,00	522,74

Assinatura do Funcionário

Assinatura do Responsável

CC-7 Apuramento de Custos de Bem ou Serviço

Município de Coimbra

(designação da autarquia local)

Função: 121 Protecção civil e luta contra incêndios

Serviço: 2606 Feira da Floresta

Mês: Dezembro **Ano:** 2015

	Acumulado Até Mês Anterior	Realizado no Mês	Acumulado para Mês Seguinte
Custos Diretos			
Materiais	0,00	0,00	0,00
Mão-de-Obra	0,00	0,00	0,00
Máquinas e Viaturas	0,00	0,00	0,00
Outros Custos Diretos	0,00	14,93	14,93
Sub-Total	0,00	14,93	14,93
Custos Indiretos			
Diretos da Função Valor = 1.553,98 Coef. Imputação = 0,00%	0,00	0,02	0,02
Indiretos da Função Valor = 76.417,05 Coef. Imputação = 0,00%	0,00	0,76	0,76
Sub-Total	0,00	0,78	0,78
TOTAL	0,00	15,71	15,71

Assinatura do Funcionário

Assinatura do Responsável

CC-7 Apuramento de Custos de Bem ou Serviço

Município de Coimbra

(designação da autarquia local)

Função: 121 Protecção civil e luta contra incêndios
Serviço: 2735 QREN - Sistema de Gestão de Protecção Civil

Mês: Dezembro **Ano:** 2015

	Acumulado Até Mês Anterior	Realizado no Mês	Acumulado para Mês Seguinte
Custos Diretos			
Materiais	0,00	0,00	0,00
Mão-de-Obra	0,00	0,00	0,00
Máquinas e Viaturas	0,00	0,00	0,00
Outros Custos Diretos	21.428,59	0,00	21.428,59
Sub-Total	21.428,59	0,00	21.428,59
Custos Indiretos			
Diretos da Função Valor = 1.553,98 Coef. Imputação = 0,00%	255,99	0,00	255,99
Indiretos da Função Valor = 76.417,05 Coef. Imputação = 0,00%	2.380,74	0,00	2.380,74
Sub-Total	2.636,73	0,00	2.636,73
TOTAL	24.065,32	0,00	24.065,32

Assinatura do Funcionário

Assinatura do Responsável

CC-7 Apuramento de Custos de Bem ou Serviço

Município de Coimbra

(designação da autarquia local)

Função: 121 Protecção civil e luta contra incêndios
Serviço: 2764 Patrulhamento, Reconhecimento e Vigilância

Mês: Dezembro **Ano:** 2015

	Acumulado Até Mês Anterior	Realizado no Mês	Acumulado para Mês Seguinte
Custos Diretos			
Materiais	0,00	0,00	0,00
Mão-de-Obra	3.045,83	250,40	3.296,23
Máquinas e Viaturas	222,72	22,87	245,59
Outros Custos Diretos	0,00	0,00	0,00
Sub-Total	3.268,55	273,27	3.541,82
Custos Indiretos			
Diretos da Função Valor = 1.553,98 Coef. Imputação = 0,02%	77,16	0,28	77,44
Indiretos da Função Valor = 76.417,05 Coef. Imputação = 0,02%	325,91	13,82	339,73
Sub-Total	403,07	14,10	417,17
TOTAL	3.671,62	287,37	3.958,99

Assinatura do Funcionário

Assinatura do Responsável

CC-7 Apuramento de Custos de Bem ou Serviço

Município de Coimbra

(designação da autarquia local)

Função: 121 Protecção civil e luta contra incêndios

Serviço: 2765 Prevenção a atividades de lazer

Mês: Dezembro **Ano:** 2015

	Acumulado Até Mês Anterior	Realizado no Mês	Acumulado para Mês Seguinte
Custos Diretos			
Materiais	31,80	0,00	31,80
Mão-de-Obra	23.324,49	1.402,60	24.727,09
Máquinas e Viaturas	1.321,42	100,98	1.422,40
Outros Custos Diretos	0,00	0,00	0,00
Sub-Total	24.677,71	1.503,58	26.181,29
Custos Indiretos			
Diretos da Função Valor = 1.553,98 Coef. Imputação = 0,10%	466,43	1,55	467,98
Indiretos da Função Valor = 76.417,05 Coef. Imputação = 0,10%	2.588,93	76,04	2.664,97
Sub-Total	3.055,36	77,59	3.132,95
TOTAL	27.733,07	1.581,17	29.314,24

Assinatura do Funcionário

Assinatura do Responsável

CC-7 Apuramento de Custos de Bem ou Serviço

Município de Coimbra

(designação da autarquia local)

Função: 121 Protecção civil e luta contra incêndios

Serviço: 2767 Abertura de porta com socorro

Mês: Dezembro **Ano:** 2015

	Acumulado Até Mês Anterior	Realizado no Mês	Acumulado para Mês Seguinte
Custos Diretos			
Materiais	0,00	0,00	0,00
Mão-de-Obra	5.639,94	442,21	6.082,15
Máquinas e Viaturas	590,90	47,12	638,02
Outros Custos Diretos	0,00	0,00	0,00
Sub-Total	6.230,84	489,33	6.720,17
Custos Indiretos			
Diretos da Função Valor = 1.553,98 Coef. Imputação = 0,03%	154,43	0,50	154,93
Indiretos da Função Valor = 76.417,05 Coef. Imputação = 0,03%	630,83	24,75	655,58
Sub-Total	785,26	25,25	810,51
TOTAL	7.016,10	514,58	7.530,68

Assinatura do Funcionário

Assinatura do Responsável

CC-7 Apuramento de Custos de Bem ou Serviço

Município de Coimbra

(designação da autarquia local)

Função: 121 Protecção civil e luta contra incêndios

Serviço: 2768 Abertura de porta sem socorro

Mês: Dezembro **Ano:** 2015

	Acumulado Até Mês Anterior	Realizado no Mês	Acumulado para Mês Seguinte
Custos Diretos			
Materiais	0,00	0,00	0,00
Mão-de-Obra	14.891,46	1.470,55	16.362,01
Máquinas e Viaturas	1.795,54	207,78	2.003,32
Outros Custos Diretos	0,00	0,00	0,00
Sub-Total	16.687,00	1.678,33	18.365,33
Custos Indiretos			
Diretos da Função Valor = 1.553,98 Coef. Imputação = 0,11%	398,22	1,73	399,95
Indiretos da Função Valor = 76.417,05 Coef. Imputação = 0,11%	1.664,12	84,88	1.749,00
Sub-Total	2.062,34	86,61	2.148,95
TOTAL	18.749,34	1.764,94	20.514,28

Assinatura do Funcionário

Assinatura do Responsável

CC-7 Apuramento de Custos de Bem ou Serviço

Município de Coimbra

(designação da autarquia local)

Função: 121 Protecção civil e luta contra incêndios
Serviço: 2771 Abastecimento de Água a Entidades Públicas

Mês: Dezembro **Ano:** 2015

	Acumulado Até Mês Anterior	Realizado no Mês	Acumulado para Mês Seguinte
Custos Diretos			
Materiais	0,00	0,00	0,00
Mão-de-Obra	26,11	0,00	26,11
Máquinas e Viaturas	10,52	0,00	10,52
Outros Custos Diretos	0,00	0,00	0,00
Sub-Total	36,63	0,00	36,63
Custos Indiretos			
Diretos da Função Valor = 1.553,98 Coef. Imputação = 0,00%	1,53	0,00	1,53
Indiretos da Função Valor = 76.417,05 Coef. Imputação = 0,00%	4,47	0,00	4,47
Sub-Total	6,00	0,00	6,00
TOTAL	42,63	0,00	42,63

Assinatura do Funcionário

Assinatura do Responsável

CC-7 Apuramento de Custos de Bem ou Serviço

Município de Coimbra

(designação da autarquia local)

Função: 121 Protecção civil e luta contra incêndios

Serviço: 2774 Estacionamento de superfície

Mês: Dezembro **Ano:** 2015

	Acumulado Até Mês Anterior	Realizado no Mês	Acumulado para Mês Seguinte
Custos Diretos			
Materiais	0,00	0,00	0,00
Mão-de-Obra	42,69	0,00	42,69
Máquinas e Viaturas	3,10	0,00	3,10
Outros Custos Diretos	0,00	0,00	0,00
Sub-Total	45,79	0,00	45,79
Custos Indiretos			
Diretos da Função Valor = 1.553,98 Coef. Imputação = 0,00%	1,87	0,00	1,87
Indiretos da Função Valor = 76.417,05 Coef. Imputação = 0,00%	4,60	0,00	4,60
Sub-Total	6,47	0,00	6,47
TOTAL	52,26	0,00	52,26

Assinatura do Funcionário

Assinatura do Responsável

CC-7 Apuramento de Custos de Bem ou Serviço

Município de Coimbra

(designação da autarquia local)

Função: 121 Protecção civil e luta contra incêndios
Serviço: 2775 Estacionamento em profundidade ou silo

Mês: Dezembro **Ano:** 2015

	Acumulado Até Mês Anterior	Realizado no Mês	Acumulado para Mês Seguinte
Custos Diretos			
Materiais	0,00	0,00	0,00
Mão-de-Obra	40,03	0,00	40,03
Máquinas e Viaturas	3,35	0,00	3,35
Outros Custos Diretos	0,00	0,00	0,00
Sub-Total	43,38	0,00	43,38
Custos Indiretos			
Diretos da Função Valor = 1.553,98 Coef. Imputação = 0,00%	0,51	0,00	0,51
Indiretos da Função Valor = 76.417,05 Coef. Imputação = 0,00%	5,02	0,00	5,02
Sub-Total	5,53	0,00	5,53
TOTAL	48,91	0,00	48,91

Assinatura do Funcionário

Assinatura do Responsável

CC-7 Apuramento de Custos de Bem ou Serviço

Município de Coimbra

(designação da autarquia local)

Função: 121 Protecção civil e luta contra incêndios

Serviço: 2776 Parque Escolar

Mês: Dezembro **Ano:** 2015

	Acumulado Até Mês Anterior	Realizado no Mês	Acumulado para Mês Seguinte
Custos Diretos			
Materiais	0,00	0,00	0,00
Mão-de-Obra	186,00	0,00	186,00
Máquinas e Viaturas	11,03	0,00	11,03
Outros Custos Diretos	0,00	0,00	0,00
Sub-Total	197,03	0,00	197,03
Custos Indiretos			
Diretos da Função Valor = 1.553,98 Coef. Imputação = 0,00%	2,34	0,00	2,34
Indiretos da Função Valor = 76.417,05 Coef. Imputação = 0,00%	18,64	0,00	18,64
Sub-Total	20,98	0,00	20,98
TOTAL	218,01	0,00	218,01

Assinatura do Funcionário

Assinatura do Responsável

CC-7 Apuramento de Custos de Bem ou Serviço

Município de Coimbra

(designação da autarquia local)

Função: 121 Protecção civil e luta contra incêndios

Serviço: 2777 Edifícios degradados ou devolutos

Mês: Dezembro **Ano:** 2015

	Acumulado Até Mês Anterior	Realizado no Mês	Acumulado para Mês Seguinte
Custos Diretos			
Materiais	0,00	0,00	0,00
Mão-de-Obra	776,36	958,56	1.734,92
Máquinas e Viaturas	62,14	60,28	122,42
Outros Custos Diretos	0,00	0,00	0,00
Sub-Total	838,50	1.018,84	1.857,34
Custos Indiretos			
Diretos da Função Valor = 1.553,98 Coef. Imputação = 0,07%	29,39	1,05	30,44
Indiretos da Função Valor = 76.417,05 Coef. Imputação = 0,07%	90,76	51,53	142,29
Sub-Total	120,15	52,58	172,73
TOTAL	958,65	1.071,42	2.030,07

Assinatura do Funcionário

Assinatura do Responsável

CC-7 Apuramento de Custos de Bem ou Serviço

Município de Coimbra

(designação da autarquia local)

Função: 121 Protecção civil e luta contra incêndios

Serviço: 2778 Incêndios Urbanos - Outros

Mês: Dezembro **Ano:** 2015

	Acumulado Até Mês Anterior	Realizado no Mês	Acumulado para Mês Seguinte
Custos Diretos			
Materiais	0,00	0,00	0,00
Mão-de-Obra	0,00	0,00	0,00
Máquinas e Viaturas	0,00	0,00	0,00
Outros Custos Diretos	0,00	298,44	298,44
Sub-Total	0,00	298,44	298,44
Custos Indiretos			
Diretos da Função Valor = 1.553,98 Coef. Imputação = 0,02%	0,00	0,31	0,31
Indiretos da Função Valor = 76.417,05 Coef. Imputação = 0,02%	0,00	15,09	15,09
Sub-Total	0,00	15,40	15,40
TOTAL	0,00	313,84	313,84

Assinatura do Funcionário

Assinatura do Responsável

CC-7 Apuramento de Custos de Bem ou Serviço

Município de Coimbra

(designação da autarquia local)

Função: 121 Protecção civil e luta contra incêndios

Serviço: 2780 Incêndio em Viaturas

Mês: Dezembro **Ano:** 2015

	Acumulado Até Mês Anterior	Realizado no Mês	Acumulado para Mês Seguinte
Custos Diretos			
Materiais	0,00	0,00	0,00
Mão-de-Obra	4.524,38	363,44	4.887,82
Máquinas e Viaturas	357,09	24,65	381,74
Outros Custos Diretos	0,00	0,00	0,00
Sub-Total	4.881,47	388,09	5.269,56
Custos Indiretos			
Diretos da Função Valor = 1.553,98 Coef. Imputação = 0,03%	106,57	0,40	106,97
Indiretos da Função Valor = 76.417,05 Coef. Imputação = 0,03%	491,32	19,63	510,95
Sub-Total	597,89	20,03	617,92
TOTAL	5.479,36	408,12	5.887,48

Assinatura do Funcionário

Assinatura do Responsável

CC-7 Apuramento de Custos de Bem ou Serviço

Município de Coimbra

(designação da autarquia local)

Função: 121 Protecção civil e luta contra incêndios

Serviço: 2781 IR - Consolidação de rescaldo

Mês: Dezembro **Ano:** 2015

	Acumulado Até Mês Anterior	Realizado no Mês	Acumulado para Mês Seguinte
Custos Diretos			
Materiais	0,00	0,00	0,00
Mão-de-Obra	584,54	0,00	584,54
Máquinas e Viaturas	52,30	0,00	52,30
Outros Custos Diretos	0,00	0,00	0,00
Sub-Total	636,84	0,00	636,84
Custos Indiretos			
Diretos da Função Valor = 1.553,98 Coef. Imputação = 0,00%	7,56	0,00	7,56
Indiretos da Função Valor = 76.417,05 Coef. Imputação = 0,00%	72,95	0,00	72,95
Sub-Total	80,51	0,00	80,51
TOTAL	717,35	0,00	717,35

Assinatura do Funcionário

Assinatura do Responsável

CC-7 Apuramento de Custos de Bem ou Serviço

Município de Coimbra

(designação da autarquia local)

Função: 121 Protecção civil e luta contra incêndios

Serviço: 2782 Incêndio rural

Mês: Dezembro **Ano:** 2015

	Acumulado Até Mês Anterior	Realizado no Mês	Acumulado para Mês Seguinte
Custos Diretos			
Materiais	0,00	0,00	0,00
Mão-de-Obra	2.198,88	64,04	2.262,92
Máquinas e Viaturas	200,63	2,97	203,60
Outros Custos Diretos	0,00	0,00	0,00
Sub-Total	2.399,51	67,01	2.466,52
Custos Indiretos			
Diretos da Função Valor = 1.553,98 Coef. Imputação = 0,00%	37,71	0,07	37,78
Indiretos da Função Valor = 76.417,05 Coef. Imputação = 0,00%	263,72	3,39	267,11
Sub-Total	301,43	3,46	304,89
TOTAL	2.700,94	70,47	2.771,41

Assinatura do Funcionário

Assinatura do Responsável

CC-7 Apuramento de Custos de Bem ou Serviço

Município de Coimbra

(designação da autarquia local)

Função: 121 Protecção civil e luta contra incêndios

Serviço: 2783 IR - Queima

Mês: Dezembro **Ano:** 2015

	Acumulado Até Mês Anterior	Realizado no Mês	Acumulado para Mês Seguinte
Custos Diretos			
Materiais	0,00	0,00	0,00
Mão-de-Obra	330,34	187,96	518,30
Máquinas e Viaturas	30,67	38,07	68,74
Outros Custos Diretos	0,00	0,00	0,00
Sub-Total	361,01	226,03	587,04
Custos Indiretos			
Diretos da Função Valor = 1.553,98 Coef. Imputação = 0,01%	11,60	0,23	11,83
Indiretos da Função Valor = 76.417,05 Coef. Imputação = 0,01%	28,27	11,43	39,70
Sub-Total	39,87	11,66	51,53
TOTAL	400,88	237,69	638,57

Assinatura do Funcionário

Assinatura do Responsável

CC-7 Apuramento de Custos de Bem ou Serviço

Município de Coimbra

(designação da autarquia local)

Função: 121 Protecção civil e luta contra incêndios

Serviço: 2784 ID - Detritos não confinados

Mês: Dezembro **Ano:** 2015

	Acumulado Até Mês Anterior	Realizado no Mês	Acumulado para Mês Seguinte
Custos Diretos			
Materiais	0,00	0,00	0,00
Mão-de-Obra	745,35	272,97	1.018,32
Máquinas e Viaturas	61,03	8,23	69,26
Outros Custos Diretos	0,00	0,00	0,00
Sub-Total	806,38	281,20	1.087,58
Custos Indiretos			
Diretos da Função Valor = 1.553,98 Coef. Imputação = 0,02%	22,47	0,29	22,76
Indiretos da Função Valor = 76.417,05 Coef. Imputação = 0,02%	86,55	14,22	100,77
Sub-Total	109,02	14,51	123,53
TOTAL	915,40	295,71	1.211,11

Assinatura do Funcionário

Assinatura do Responsável

CC-7 Apuramento de Custos de Bem ou Serviço

Município de Coimbra

(designação da autarquia local)

Função: 121 Protecção civil e luta contra incêndios

Serviço: 2785 ID - Detritos confinados

Mês: Dezembro **Ano:** 2015

	Acumulado Até Mês Anterior	Realizado no Mês	Acumulado para Mês Seguinte
Custos Diretos			
Materiais	0,00	0,00	0,00
Mão-de-Obra	790,23	539,68	1.329,91
Máquinas e Viaturas	67,97	42,25	110,22
Outros Custos Diretos	0,00	0,00	0,00
Sub-Total	858,20	581,93	1.440,13
Custos Indiretos			
Diretos da Função Valor = 1.553,98 Coef. Imputação = 0,04%	22,46	0,60	23,06
Indiretos da Função Valor = 76.417,05 Coef. Imputação = 0,04%	91,08	29,43	120,51
Sub-Total	113,54	30,03	143,57
TOTAL	971,74	611,96	1.583,70

Assinatura do Funcionário

Assinatura do Responsável

CC-7 Apuramento de Custos de Bem ou Serviço

Município de Coimbra

(designação da autarquia local)

Função: 121 Protecção civil e luta contra incêndios

Serviço: 2786 Incêndio Habitacional

Mês: Dezembro **Ano:** 2015

	Acumulado Até Mês Anterior	Realizado no Mês	Acumulado para Mês Seguinte
Custos Diretos			
Materiais	0,00	341,45	341,45
Mão-de-Obra	9.158,75	736,03	9.894,78
Máquinas e Viaturas	644,61	41,47	686,08
Outros Custos Diretos	0,00	0,00	0,00
Sub-Total	9.803,36	1.118,95	10.922,31
Custos Indiretos			
Diretos da Função Valor = 1.553,98 Coef. Imputação = 0,07%	231,87	1,15	233,02
Indiretos da Função Valor = 76.417,05 Coef. Imputação = 0,07%	904,04	56,59	960,63
Sub-Total	1.135,91	57,74	1.193,65
TOTAL	10.939,27	1.176,69	12.115,96

Assinatura do Funcionário

Assinatura do Responsável

CC-7 Apuramento de Custos de Bem ou Serviço

Município de Coimbra

(designação da autarquia local)

Função: 121 Protecção civil e luta contra incêndios

Serviço: 2788 Atropelamento rodoviário

Mês: Dezembro **Ano:** 2015

	Acumulado Até Mês Anterior	Realizado no Mês	Acumulado para Mês Seguinte
Custos Diretos			
Materiais	0,00	0,00	0,00
Mão-de-Obra	381,89	28,57	410,46
Máquinas e Viaturas	21,40	1,98	23,38
Outros Custos Diretos	0,00	0,00	0,00
Sub-Total	403,29	30,55	433,84
Custos Indiretos			
Diretos da Função Valor = 1.553,98 Coef. Imputação = 0,00%	9,72	0,03	9,75
Indiretos da Função Valor = 76.417,05 Coef. Imputação = 0,00%	38,13	1,54	39,67
Sub-Total	47,85	1,57	49,42
TOTAL	451,14	32,12	483,26

Assinatura do Funcionário

Assinatura do Responsável

CC-7 Apuramento de Custos de Bem ou Serviço

Município de Coimbra

(designação da autarquia local)

Função: 121 Protecção civil e luta contra incêndios

Serviço: 2791 Corte de Abastecimento de água

Mês: Dezembro **Ano:** 2015

	Acumulado Até Mês Anterior	Realizado no Mês	Acumulado para Mês Seguinte
Custos Diretos			
Materiais	0,00	0,00	0,00
Mão-de-Obra	87,85	0,00	87,85
Máquinas e Viaturas	1,30	0,00	1,30
Outros Custos Diretos	0,00	0,00	0,00
Sub-Total	89,15	0,00	89,15
Custos Indiretos			
Diretos da Função Valor = 1.553,98 Coef. Imputação = 0,00%	1,03	0,00	1,03
Indiretos da Função Valor = 76.417,05 Coef. Imputação = 0,00%	8,24	0,00	8,24
Sub-Total	9,27	0,00	9,27
TOTAL	98,42	0,00	98,42

Assinatura do Funcionário

Assinatura do Responsável

CC-7 Apuramento de Custos de Bem ou Serviço

Município de Coimbra

(designação da autarquia local)

Função: 121 Protecção civil e luta contra incêndios

Serviço: 2793 Corte de Abastecimento de gás

Mês: Dezembro **Ano:** 2015

	Acumulado Até Mês Anterior	Realizado no Mês	Acumulado para Mês Seguinte
Custos Diretos			
Materiais	0,00	0,00	0,00
Mão-de-Obra	39,85	0,00	39,85
Máquinas e Viaturas	5,99	0,00	5,99
Outros Custos Diretos	0,00	0,00	0,00
Sub-Total	45,84	0,00	45,84
Custos Indiretos			
Diretos da Função Valor = 1.553,98 Coef. Imputação = 0,00%	1,87	0,00	1,87
Indiretos da Função Valor = 76.417,05 Coef. Imputação = 0,00%	4,60	0,00	4,60
Sub-Total	6,47	0,00	6,47
TOTAL	52,31	0,00	52,31

Assinatura do Funcionário

Assinatura do Responsável

CC-7 Apuramento de Custos de Bem ou Serviço

Município de Coimbra

(designação da autarquia local)

Função: 121 Protecção civil e luta contra incêndios
Serviço: 2794 Inundação estruturas superf. precipitação intensa

Mês: Dezembro **Ano:** 2015

	Acumulado Até Mês Anterior	Realizado no Mês	Acumulado para Mês Seguinte
Custos Diretos			
Materiais	0,00	0,00	0,00
Mão-de-Obra	1.189,57	0,00	1.189,57
Máquinas e Viaturas	110,01	0,64	110,65
Outros Custos Diretos	0,00	0,00	0,00
Sub-Total	1.299,58	0,64	1.300,22
Custos Indiretos			
Diretos da Função Valor = 1.553,98 Coef. Imputação = 0,00%	16,38	0,00	16,38
Indiretos da Função Valor = 76.417,05 Coef. Imputação = 0,00%	126,30	0,03	126,33
Sub-Total	142,68	0,03	142,71
TOTAL	1.442,26	0,67	1.442,93

Assinatura do Funcionário

Assinatura do Responsável

CC-7 Apuramento de Custos de Bem ou Serviço

Município de Coimbra

(designação da autarquia local)

Função: 121 Protecção civil e luta contra incêndios
Serviço: 2795 Danos em redes de abastecimento de água

Mês: Dezembro **Ano:** 2015

	Acumulado Até Mês Anterior	Realizado no Mês	Acumulado para Mês Seguinte
Custos Diretos			
Materiais	0,00	0,00	0,00
Mão-de-Obra	22,63	0,00	22,63
Máquinas e Viaturas	0,54	0,00	0,54
Outros Custos Diretos	0,00	0,00	0,00
Sub-Total	23,17	0,00	23,17
Custos Indiretos			
Diretos da Função Valor = 1.553,98 Coef. Imputação = 0,00%	0,40	0,00	0,40
Indiretos da Função Valor = 76.417,05 Coef. Imputação = 0,00%	2,31	0,00	2,31
Sub-Total	2,71	0,00	2,71
TOTAL	25,88	0,00	25,88

Assinatura do Funcionário

Assinatura do Responsável

CC-7 Apuramento de Custos de Bem ou Serviço

Município de Coimbra

(designação da autarquia local)

Função: 121 Protecção civil e luta contra incêndios
Serviço: 2796 Danos em redes de abastecimento de gás

Mês: Dezembro **Ano:** 2015

	Acumulado Até Mês Anterior	Realizado no Mês	Acumulado para Mês Seguinte
Custos Diretos			
Materiais	0,00	0,00	0,00
Mão-de-Obra	248,32	0,00	248,32
Máquinas e Viaturas	17,10	0,00	17,10
Outros Custos Diretos	0,00	0,00	0,00
Sub-Total	265,42	0,00	265,42
Custos Indiretos			
Diretos da Função Valor = 1.553,98 Coef. Imputação = 0,00%	5,52	0,00	5,52
Indiretos da Função Valor = 76.417,05 Coef. Imputação = 0,00%	28,94	0,00	28,94
Sub-Total	34,46	0,00	34,46
TOTAL	299,88	0,00	299,88

Assinatura do Funcionário

Assinatura do Responsável

CC-7 Apuramento de Custos de Bem ou Serviço

Município de Coimbra

(designação da autarquia local)

Função: 121 Protecção civil e luta contra incêndios

Serviço: 2797 Intoxicação

Mês: Dezembro **Ano:** 2015

	Acumulado Até Mês Anterior	Realizado no Mês	Acumulado para Mês Seguinte
Custos Diretos			
Materiais	0,00	0,00	0,00
Mão-de-Obra	2.175,37	252,52	2.427,89
Máquinas e Viaturas	143,30	18,03	161,33
Outros Custos Diretos	32,60	0,00	32,60
Sub-Total	2.351,27	270,55	2.621,82
Custos Indiretos			
Diretos da Função Valor = 1.553,98 Coef. Imputação = 0,02%	45,05	0,28	45,33
Indiretos da Função Valor = 76.417,05 Coef. Imputação = 0,02%	211,26	13,68	224,94
Sub-Total	256,31	13,96	270,27
TOTAL	2.607,58	284,51	2.892,09

Assinatura do Funcionário

Assinatura do Responsável

CC-7 Apuramento de Custos de Bem ou Serviço

Município de Coimbra

(designação da autarquia local)

Função: 121 Protecção civil e luta contra incêndios

Serviço: 2798 Doença súbita

Mês: Dezembro **Ano:** 2015

	Acumulado Até Mês Anterior	Realizado no Mês	Acumulado para Mês Seguinte
Custos Diretos			
Materiais	2.652,01	178,20	2.830,21
Mão-de-Obra	38.159,26	2.574,66	40.733,92
Máquinas e Viaturas	2.716,67	181,97	2.898,64
Outros Custos Diretos	0,00	0,00	0,00
Sub-Total	43.527,94	2.934,83	46.462,77
Custos Indiretos			
Diretos da Função Valor = 1.553,98 Coef. Imputação = 0,19%	1.013,93	3,02	1.016,95
Indiretos da Função Valor = 76.417,05 Coef. Imputação = 0,19%	4.084,71	148,42	4.233,13
Sub-Total	5.098,64	151,44	5.250,08
TOTAL	48.626,58	3.086,27	51.712,85

Assinatura do Funcionário

Assinatura do Responsável

CC-7 Apuramento de Custos de Bem ou Serviço

Município de Coimbra

(designação da autarquia local)

Função: 121 Protecção civil e luta contra incêndios

Serviço: 2799 Trauma

Mês: Dezembro **Ano:** 2015

	Acumulado Até Mês Anterior	Realizado no Mês	Acumulado para Mês Seguinte
Custos Diretos			
Materiais	0,00	0,00	0,00
Mão-de-Obra	9.443,06	1.122,29	10.565,35
Máquinas e Viaturas	621,82	74,60	696,42
Outros Custos Diretos	0,00	0,00	0,00
Sub-Total	10.064,88	1.196,89	11.261,77
Custos Indiretos			
Diretos da Função Valor = 1.553,98 Coef. Imputação = 0,08%	224,03	1,23	225,26
Indiretos da Função Valor = 76.417,05 Coef. Imputação = 0,08%	922,30	60,53	982,83
Sub-Total	1.146,33	61,76	1.208,09
TOTAL	11.211,21	1.258,65	12.469,86

Assinatura do Funcionário

Assinatura do Responsável

CC-7 Apuramento de Custos de Bem ou Serviço

Município de Coimbra

(designação da autarquia local)

Função: 121 Protecção civil e luta contra incêndios

Serviço: 2800 Queimadura

Mês: Dezembro **Ano:** 2015

	Acumulado Até Mês Anterior	Realizado no Mês	Acumulado para Mês Seguinte
Custos Diretos			
Materiais	0,00	0,00	0,00
Mão-de-Obra	62,06	0,00	62,06
Máquinas e Viaturas	4,62	0,00	4,62
Outros Custos Diretos	0,00	0,00	0,00
Sub-Total	66,68	0,00	66,68
Custos Indiretos			
Diretos da Função Valor = 1.553,98 Coef. Imputação = 0,00%	1,29	0,00	1,29
Indiretos da Função Valor = 76.417,05 Coef. Imputação = 0,00%	7,09	0,00	7,09
Sub-Total	8,38	0,00	8,38
TOTAL	75,06	0,00	75,06

Assinatura do Funcionário

Assinatura do Responsável

CC-7 Apuramento de Custos de Bem ou Serviço

Município de Coimbra

(designação da autarquia local)

Função: 121 Protecção civil e luta contra incêndios

Serviço: 2801 Trabalho de parto

Mês: Dezembro **Ano:** 2015

	Acumulado Até Mês Anterior	Realizado no Mês	Acumulado para Mês Seguinte
Custos Diretos			
Materiais	0,00	0,00	0,00
Mão-de-Obra	111,82	17,41	129,23
Máquinas e Viaturas	7,80	1,21	9,01
Outros Custos Diretos	0,00	0,00	0,00
Sub-Total	119,62	18,62	138,24
Custos Indiretos			
Diretos da Função Valor = 1.553,98 Coef. Imputação = 0,00%	3,22	0,02	3,24
Indiretos da Função Valor = 76.417,05 Coef. Imputação = 0,00%	11,00	0,94	11,94
Sub-Total	14,22	0,96	15,18
TOTAL	133,84	19,58	153,42

Assinatura do Funcionário

Assinatura do Responsável

CC-7 Apuramento de Custos de Bem ou Serviço

Município de Coimbra

(designação da autarquia local)

Função: 121 Protecção civil e luta contra incêndios

Serviço: 2802 Pré-Afogamento

Mês: Dezembro **Ano:** 2015

	Acumulado Até Mês Anterior	Realizado no Mês	Acumulado para Mês Seguinte
Custos Diretos			
Materiais	0,00	0,00	0,00
Mão-de-Obra	46,32	0,00	46,32
Máquinas e Viaturas	0,00	0,00	0,00
Outros Custos Diretos	0,00	0,00	0,00
Sub-Total	46,32	0,00	46,32
Custos Indiretos			
Diretos da Função Valor = 1.553,98 Coef. Imputação = 0,00%	0,53	0,00	0,53
Indiretos da Função Valor = 76.417,05 Coef. Imputação = 0,00%	3,99	0,00	3,99
Sub-Total	4,52	0,00	4,52
TOTAL	50,84	0,00	50,84

Assinatura do Funcionário

Assinatura do Responsável

CC-7 Apuramento de Custos de Bem ou Serviço

Município de Coimbra

(designação da autarquia local)

Função: 121 Protecção civil e luta contra incêndios

Serviço: 2803 Afogamento

Mês: Dezembro **Ano:** 2015

	Acumulado Até Mês Anterior	Realizado no Mês	Acumulado para Mês Seguinte
Custos Diretos			
Materiais	0,00	0,00	0,00
Mão-de-Obra	149,07	0,00	149,07
Máquinas e Viaturas	9,03	0,00	9,03
Outros Custos Diretos	0,00	0,00	0,00
Sub-Total	158,10	0,00	158,10
Custos Indiretos			
Diretos da Função Valor = 1.553,98 Coef. Imputação = 0,00%	7,78	0,00	7,78
Indiretos da Função Valor = 76.417,05 Coef. Imputação = 0,00%	19,74	0,00	19,74
Sub-Total	27,52	0,00	27,52
TOTAL	185,62	0,00	185,62

Assinatura do Funcionário

Assinatura do Responsável

CC-7 Apuramento de Custos de Bem ou Serviço

Município de Coimbra

(designação da autarquia local)

Função: 121 Protecção civil e luta contra incêndios

Serviço: 2804 Fuga de Gás em conduta

Mês: Dezembro **Ano:** 2015

	Acumulado Até Mês Anterior	Realizado no Mês	Acumulado para Mês Seguinte
Custos Diretos			
Materiais	0,00	0,00	0,00
Mão-de-Obra	1.440,91	93,98	1.534,89
Máquinas e Viaturas	82,80	12,25	95,05
Outros Custos Diretos	0,00	0,00	0,00
Sub-Total	1.523,71	106,23	1.629,94
Custos Indiretos			
Diretos da Função Valor = 1.553,98 Coef. Imputação = 0,01%	25,94	0,11	26,05
Indiretos da Função Valor = 76.417,05 Coef. Imputação = 0,01%	140,73	5,37	146,10
Sub-Total	166,67	5,48	172,15
TOTAL	1.690,38	111,71	1.802,09

Assinatura do Funcionário

Assinatura do Responsável

CC-7 Apuramento de Custos de Bem ou Serviço

Município de Coimbra

(designação da autarquia local)

Função: 121 Protecção civil e luta contra incêndios

Serviço: 2805 Fuga de Gás em garrafa

Mês: Dezembro **Ano:** 2015

	Acumulado Até Mês Anterior	Realizado no Mês	Acumulado para Mês Seguinte
Custos Diretos			
Materiais	0,00	0,00	0,00
Mão-de-Obra	396,20	82,76	478,96
Máquinas e Viaturas	25,42	15,07	40,49
Outros Custos Diretos	0,00	0,00	0,00
Sub-Total	421,62	97,83	519,45
Custos Indiretos			
Diretos da Função Valor = 1.553,98 Coef. Imputação = 0,01%	5,64	0,10	5,74
Indiretos da Função Valor = 76.417,05 Coef. Imputação = 0,01%	40,40	4,95	45,35
Sub-Total	46,04	5,05	51,09
TOTAL	467,66	102,88	570,54

Assinatura do Funcionário

Assinatura do Responsável

CC-7 Apuramento de Custos de Bem ou Serviço

Município de Coimbra

(designação da autarquia local)

Função: 121 Protecção civil e luta contra incêndios

Serviço: 2806 Fuga de Gás em reservatório

Mês: Dezembro **Ano:** 2015

	Acumulado Até Mês Anterior	Realizado no Mês	Acumulado para Mês Seguinte
Custos Diretos			
Materiais	0,00	0,00	0,00
Mão-de-Obra	81,65	0,00	81,65
Máquinas e Viaturas	6,78	0,00	6,78
Outros Custos Diretos	0,00	0,00	0,00
Sub-Total	88,43	0,00	88,43
Custos Indiretos			
Diretos da Função Valor = 1.553,98 Coef. Imputação = 0,00%	1,10	0,00	1,10
Indiretos da Função Valor = 76.417,05 Coef. Imputação = 0,00%	6,82	0,00	6,82
Sub-Total	7,92	0,00	7,92
TOTAL	96,35	0,00	96,35

Assinatura do Funcionário

Assinatura do Responsável

CC-7 Apuramento de Custos de Bem ou Serviço

Município de Coimbra

(designação da autarquia local)

Função: 121 Protecção civil e luta contra incêndios

Serviço: 2807 Deslocação em Serviço Geral

Mês: Dezembro **Ano:** 2015

	Acumulado Até Mês Anterior	Realizado no Mês	Acumulado para Mês Seguinte
Custos Diretos			
Materiais	0,00	0,00	0,00
Mão-de-Obra	32.740,31	3.520,15	36.260,46
Máquinas e Viaturas	3.082,12	345,22	3.427,34
Outros Custos Diretos	0,00	0,00	0,00
Sub-Total	35.822,43	3.865,37	39.687,80
Custos Indiretos			
Diretos da Função Valor = 1.553,98 Coef. Imputação = 0,26%	850,85	3,98	854,83
Indiretos da Função Valor = 76.417,05 Coef. Imputação = 0,26%	3.607,42	195,48	3.802,90
Sub-Total	4.458,27	199,46	4.657,73
TOTAL	40.280,70	4.064,83	44.345,53

Assinatura do Funcionário

Assinatura do Responsável

CC-7 Apuramento de Custos de Bem ou Serviço

Município de Coimbra

(designação da autarquia local)

Função: 121 Protecção civil e luta contra incêndios

Serviço: 2808 Deslocação Oficial

Mês: Dezembro **Ano:** 2015

	Acumulado Até Mês Anterior	Realizado no Mês	Acumulado para Mês Seguinte
Custos Diretos			
Materiais	0,00	0,00	0,00
Mão-de-Obra	3.805,75	623,94	4.429,69
Máquinas e Viaturas	235,89	47,29	283,18
Outros Custos Diretos	0,00	0,00	0,00
Sub-Total	4.041,64	671,23	4.712,87
Custos Indiretos			
Diretos da Função Valor = 1.553,98 Coef. Imputação = 0,04%	61,10	0,69	61,79
Indiretos da Função Valor = 76.417,05 Coef. Imputação = 0,04%	350,10	33,95	384,05
Sub-Total	411,20	34,64	445,84
TOTAL	4.452,84	705,87	5.158,71

Assinatura do Funcionário

Assinatura do Responsável

CC-7 Apuramento de Custos de Bem ou Serviço

Município de Coimbra

(designação da autarquia local)

Função: 121 Protecção civil e luta contra incêndios

Serviço: 2809 Deslocação em formação

Mês: Dezembro **Ano:** 2015

	Acumulado Até Mês Anterior	Realizado no Mês	Acumulado para Mês Seguinte
Custos Diretos			
Materiais	0,00	0,00	0,00
Mão-de-Obra	15.807,65	541,11	16.348,76
Máquinas e Viaturas	1.032,79	41,65	1.074,44
Outros Custos Diretos	0,00	0,00	0,00
Sub-Total	16.840,44	582,76	17.423,20
Custos Indiretos			
Diretos da Função Valor = 1.553,98 Coef. Imputação = 0,04%	398,18	0,60	398,78
Indiretos da Função Valor = 76.417,05 Coef. Imputação = 0,04%	1.741,39	29,47	1.770,86
Sub-Total	2.139,57	30,07	2.169,64
TOTAL	18.980,01	612,83	19.592,84

Assinatura do Funcionário

Assinatura do Responsável

CC-7 Apuramento de Custos de Bem ou Serviço

Município de Coimbra

(designação da autarquia local)

Função: 121 Protecção civil e luta contra incêndios

Serviço: 2810 Transporte extra SIEM

Mês: Dezembro **Ano:** 2015

	Acumulado Até Mês Anterior	Realizado no Mês	Acumulado para Mês Seguinte
Custos Diretos			
Materiais	0,00	0,00	0,00
Mão-de-Obra	374,12	0,00	374,12
Máquinas e Viaturas	18,20	0,00	18,20
Outros Custos Diretos	0,00	0,00	0,00
Sub-Total	392,32	0,00	392,32
Custos Indiretos			
Diretos da Função Valor = 1.553,98 Coef. Imputação = 0,00%	6,09	0,00	6,09
Indiretos da Função Valor = 76.417,05 Coef. Imputação = 0,00%	33,68	0,00	33,68
Sub-Total	39,77	0,00	39,77
TOTAL	432,09	0,00	432,09

Assinatura do Funcionário

Assinatura do Responsável

CC-7 Apuramento de Custos de Bem ou Serviço

Município de Coimbra

(designação da autarquia local)

Função: 121 Protecção civil e luta contra incêndios

Serviço: 2812 Agressão/Violação

Mês: Dezembro **Ano:** 2015

	Acumulado Até Mês Anterior	Realizado no Mês	Acumulado para Mês Seguinte
Custos Diretos			
Materiais	0,00	0,00	0,00
Mão-de-Obra	731,37	53,11	784,48
Máquinas e Viaturas	51,29	3,63	54,92
Outros Custos Diretos	0,00	0,00	0,00
Sub-Total	782,66	56,74	839,40
Custos Indiretos			
Diretos da Função Valor = 1.553,98 Coef. Imputação = 0,00%	16,09	0,06	16,15
Indiretos da Função Valor = 76.417,05 Coef. Imputação = 0,00%	75,74	2,87	78,61
Sub-Total	91,83	2,93	94,76
TOTAL	874,49	59,67	934,16

Assinatura do Funcionário

Assinatura do Responsável

CC-7 Apuramento de Custos de Bem ou Serviço

Município de Coimbra

(designação da autarquia local)

Função: 121 Protecção civil e luta contra incêndios

Serviço: 2813 Suicídio/Homicídio de forma tentada

Mês: Dezembro **Ano:** 2015

	Acumulado Até Mês Anterior	Realizado no Mês	Acumulado para Mês Seguinte
Custos Diretos			
Materiais	0,00	0,00	0,00
Mão-de-Obra	480,48	0,00	480,48
Máquinas e Viaturas	34,11	0,00	34,11
Outros Custos Diretos	0,00	0,00	0,00
Sub-Total	514,59	0,00	514,59
Custos Indiretos			
Diretos da Função Valor = 1.553,98 Coef. Imputação = 0,00%	9,07	0,00	9,07
Indiretos da Função Valor = 76.417,05 Coef. Imputação = 0,00%	54,54	0,00	54,54
Sub-Total	63,61	0,00	63,61
TOTAL	578,20	0,00	578,20

Assinatura do Funcionário

Assinatura do Responsável

CC-7 Apuramento de Custos de Bem ou Serviço

Município de Coimbra

(designação da autarquia local)

Função: 121 Protecção civil e luta contra incêndios

Serviço: 2814 Suicídio/Homicídio consumado

Mês: Dezembro **Ano:** 2015

	Acumulado Até Mês Anterior	Realizado no Mês	Acumulado para Mês Seguinte
Custos Diretos			
Materiais	0,00	0,00	0,00
Mão-de-Obra	151,49	0,00	151,49
Máquinas e Viaturas	6,72	0,00	6,72
Outros Custos Diretos	0,00	0,00	0,00
Sub-Total	158,21	0,00	158,21
Custos Indiretos			
Diretos da Função Valor = 1.553,98 Coef. Imputação = 0,00%	3,20	0,00	3,20
Indiretos da Função Valor = 76.417,05 Coef. Imputação = 0,00%	17,01	0,00	17,01
Sub-Total	20,21	0,00	20,21
TOTAL	178,42	0,00	178,42

Assinatura do Funcionário

Assinatura do Responsável

CC-7 Apuramento de Custos de Bem ou Serviço

Município de Coimbra

(designação da autarquia local)

Função: 121 Protecção civil e luta contra incêndios

Serviço: 2815 Pré-posicionamento de meios

Mês: Dezembro **Ano:** 2015

	Acumulado Até Mês Anterior	Realizado no Mês	Acumulado para Mês Seguinte
Custos Diretos			
Materiais	0,00	0,00	0,00
Mão-de-Obra	6.888,33	608,07	7.496,40
Máquinas e Viaturas	387,75	32,23	419,98
Outros Custos Diretos	0,00	0,00	0,00
Sub-Total	7.276,08	640,30	7.916,38
Custos Indiretos			
Diretos da Função Valor = 1.553,98 Coef. Imputação = 0,04%	161,65	0,66	162,31
Indiretos da Função Valor = 76.417,05 Coef. Imputação = 0,04%	727,23	32,38	759,61
Sub-Total	888,88	33,04	921,92
TOTAL	8.164,96	673,34	8.838,30

Assinatura do Funcionário

Assinatura do Responsável

CC-7 Apuramento de Custos de Bem ou Serviço

Município de Coimbra

(designação da autarquia local)

Função: 121 Protecção civil e luta contra incêndios
Serviço: 2816 Pré-posicionamento de meios em DECIF

Mês: Dezembro **Ano:** 2015

	Acumulado Até Mês Anterior	Realizado no Mês	Acumulado para Mês Seguinte
Custos Diretos			
Materiais	0,00	0,00	0,00
Mão-de-Obra	93,58	0,00	93,58
Máquinas e Viaturas	3,94	0,00	3,94
Outros Custos Diretos	0,00	0,00	0,00
Sub-Total	97,52	0,00	97,52
Custos Indiretos			
Diretos da Função Valor = 1.553,98 Coef. Imputação = 0,00%	1,67	0,00	1,67
Indiretos da Função Valor = 76.417,05 Coef. Imputação = 0,00%	9,71	0,00	9,71
Sub-Total	11,38	0,00	11,38
TOTAL	108,90	0,00	108,90

Assinatura do Funcionário

Assinatura do Responsável

CC-7 Apuramento de Custos de Bem ou Serviço

Município de Coimbra

(designação da autarquia local)

Função: 121 Protecção civil e luta contra incêndios

Serviço: 2817 Rendição de meios

Mês: Dezembro **Ano:** 2015

	Acumulado Até Mês Anterior	Realizado no Mês	Acumulado para Mês Seguinte
Custos Diretos			
Materiais	0,00	0,00	0,00
Mão-de-Obra	2.773,79	15,34	2.789,13
Máquinas e Viaturas	52,80	0,85	53,65
Outros Custos Diretos	0,00	0,00	0,00
Sub-Total	2.826,59	16,19	2.842,78
Custos Indiretos			
Diretos da Função Valor = 1.553,98 Coef. Imputação = 0,00%	64,44	0,02	64,46
Indiretos da Função Valor = 76.417,05 Coef. Imputação = 0,00%	334,92	0,82	335,74
Sub-Total	399,36	0,84	400,20
TOTAL	3.225,95	17,03	3.242,98

Assinatura do Funcionário

Assinatura do Responsável

CC-7 Apuramento de Custos de Bem ou Serviço

Município de Coimbra

(designação da autarquia local)

Função: 121 Protecção civil e luta contra incêndios

Serviço: 2832 Prestação CBS - Outras

Mês: Dezembro **Ano:** 2015

	Acumulado Até Mês Anterior	Realizado no Mês	Acumulado para Mês Seguinte
Custos Diretos			
Materiais	103,53	0,00	103,53
Mão-de-Obra	0,00	0,00	0,00
Máquinas e Viaturas	0,00	0,00	0,00
Outros Custos Diretos	0,00	0,00	0,00
Sub-Total	103,53	0,00	103,53
Custos Indiretos			
Diretos da Função Valor = 1.553,98 Coef. Imputação = 0,00%	1,40	0,00	1,40
Indiretos da Função Valor = 76.417,05 Coef. Imputação = 0,00%	1,83	0,00	1,83
Sub-Total	3,23	0,00	3,23
TOTAL	106,76	0,00	106,76

Assinatura do Funcionário

Assinatura do Responsável

CC-7 Apuramento de Custos de Bem ou Serviço

Município de Coimbra

(designação da autarquia local)

Função: 121 Protecção civil e luta contra incêndios

Serviço: 2863 Pré-Hospitalar-Outros

Mês: Dezembro **Ano:** 2015

	Acumulado Até Mês Anterior	Realizado no Mês	Acumulado para Mês Seguinte
Custos Diretos			
Materiais	1.429,56	209,64	1.639,20
Mão-de-Obra	0,00	0,00	0,00
Máquinas e Viaturas	0,00	0,00	0,00
Outros Custos Diretos	64,56	0,00	64,56
Sub-Total	1.494,12	209,64	1.703,76
Custos Indiretos			
Diretos da Função Valor = 1.553,98 Coef. Imputação = 0,01%	22,74	0,20	22,94
Indiretos da Função Valor = 76.417,05 Coef. Imputação = 0,01%	91,89	10,58	102,47
Sub-Total	114,63	10,78	125,41
TOTAL	1.608,75	220,42	1.829,17

Assinatura do Funcionário

Assinatura do Responsável

CC-7 Apuramento de Custos de Bem ou Serviço

Município de Coimbra

(designação da autarquia local)

Função: 122 Policia municipal
Serviço: 0592 Edif. Polícia Municipal

Mês: Dezembro **Ano:** 2015

	Acumulado Até Mês Anterior	Realizado no Mês	Acumulado para Mês Seguinte
Custos Diretos			
Materiais	3,70	0,00	3,70
Mão-de-Obra	1.288,92	36,18	1.325,10
Máquinas e Viaturas	49,79	0,00	49,79
Outros Custos Diretos	22.025,51	4.806,89	26.832,40
Sub-Total	23.367,92	4.843,07	28.210,99
Custos Indiretos			
Diretos da Função Valor = 0,00 Coef. Imputação = 0,00%	0,00	0,00	0,00
Indiretos da Função Valor = 3.865,01 Coef. Imputação = 6,33%	2.422,84	244,68	2.667,52
Sub-Total	2.422,84	244,68	2.667,52
TOTAL	25.790,76	5.087,75	30.878,51

Assinatura do Funcionário

Assinatura do Responsável

CC-7 Apuramento de Custos de Bem ou Serviço

Município de Coimbra

(designação da autarquia local)

Função: 122 Policia municipal
Serviço: 1182 Serviço de Polícia Municipal

Mês: Dezembro **Ano:** 2015

	Acumulado Até Mês Anterior	Realizado no Mês	Acumulado para Mês Seguinte
Custos Diretos			
Materiais	3.552,73	175,32	3.728,05
Mão-de-Obra	750.584,94	67.342,17	817.927,11
Máquinas e Viaturas	22.334,34	1.774,29	24.108,63
Outros Custos Diretos	14.684,91	2.368,61	17.053,52
Sub-Total	791.156,92	71.660,39	862.817,31
Custos Indiretos			
Diretos da Função Valor = 0,00 Coef. Imputação = 0,00%	0,00	0,00	0,00
Indiretos da Função Valor = 3.865,01 Coef. Imputação = 93,67%	76.374,82	3.620,33	79.995,15
Sub-Total	76.374,82	3.620,33	79.995,15
TOTAL	867.531,74	75.280,72	942.812,46

Assinatura do Funcionário

Assinatura do Responsável

CC-7 Apuramento de Custos de Bem ou Serviço

Município de Coimbra

(designação da autarquia local)

Função: 211 Ensino não superior

Serviço: 0484 Edif. Jardim de Infância de Almas de Freire

Mês: Dezembro **Ano:** 2015

	Acumulado Até Mês Anterior	Realizado no Mês	Acumulado para Mês Seguinte
Custos Diretos			
Materiais	3,06	0,00	3,06
Mão-de-Obra	5,78	0,00	5,78
Máquinas e Viaturas	0,00	0,00	0,00
Outros Custos Diretos	2.654,32	180,96	2.835,28
Sub-Total	2.663,16	180,96	2.844,12
Custos Indiretos			
Diretos da Função Valor = 0,00 Coef. Imputação = 0,00%	0,00	0,00	0,00
Indiretos da Função Valor = 4.540,64 Coef. Imputação = 0,20%	266,04	9,14	275,18
Sub-Total	266,04	9,14	275,18
TOTAL	2.929,20	190,10	3.119,30

Assinatura do Funcionário

Assinatura do Responsável

CC-7 Apuramento de Custos de Bem ou Serviço

Município de Coimbra

(designação da autarquia local)

Função: 211 Ensino não superior
Serviço: 0485 Edif. Jardim de Infância de Ameal

Mês: Dezembro **Ano:** 2015

	Acumulado Até Mês Anterior	Realizado no Mês	Acumulado para Mês Seguinte
Custos Diretos			
Materiais	36,28	0,00	36,28
Mão-de-Obra	57,16	0,00	57,16
Máquinas e Viaturas	3,08	0,00	3,08
Outros Custos Diretos	8.977,23	1.886,18	10.863,41
Sub-Total	9.073,75	1.886,18	10.959,93
Custos Indiretos			
Diretos da Função Valor = 0,00 Coef. Imputação = 0,00%	0,00	0,00	0,00
Indiretos da Função Valor = 4.540,64 Coef. Imputação = 2,10%	877,65	95,29	972,94
Sub-Total	877,65	95,29	972,94
TOTAL	9.951,40	1.981,47	11.932,87

Assinatura do Funcionário

Assinatura do Responsável

CC-7 Apuramento de Custos de Bem ou Serviço

Município de Coimbra

(designação da autarquia local)

Função: 211 Ensino não superior

Serviço: 0486 Edif. Jardim de Infância de Almedina

Mês: Dezembro **Ano:** 2015

	Acumulado Até Mês Anterior	Realizado no Mês	Acumulado para Mês Seguinte
Custos Diretos			
Materiais	0,00	0,00	0,00
Mão-de-Obra	116,67	0,00	116,67
Máquinas e Viaturas	1,74	0,00	1,74
Outros Custos Diretos	1.316,85	213,71	1.530,56
Sub-Total	1.435,26	213,71	1.648,97
Custos Indiretos			
Diretos da Função Valor = 0,00 Coef. Imputação = 0,00%	0,00	0,00	0,00
Indiretos da Função Valor = 4.540,64 Coef. Imputação = 0,24%	148,72	10,80	159,52
Sub-Total	148,72	10,80	159,52
TOTAL	1.583,98	224,51	1.808,49

Assinatura do Funcionário

Assinatura do Responsável

CC-7 Apuramento de Custos de Bem ou Serviço

Município de Coimbra

(designação da autarquia local)

Função: 211 Ensino não superior
Serviço: 0487 Edif. Jardim de Infância de Andorinha

Mês: Dezembro **Ano:** 2015

	Acumulado Até Mês Anterior	Realizado no Mês	Acumulado para Mês Seguinte
Custos Diretos			
Materiais	0,00	0,00	0,00
Mão-de-Obra	0,00	30,48	30,48
Máquinas e Viaturas	0,00	2,68	2,68
Outros Custos Diretos	5.154,59	628,78	5.783,37
Sub-Total	5.154,59	661,94	5.816,53
Custos Indiretos			
Diretos da Função Valor = 0,00 Coef. Imputação = 0,00%	0,00	0,00	0,00
Indiretos da Função Valor = 4.540,64 Coef. Imputação = 0,74%	542,48	33,44	575,92
Sub-Total	542,48	33,44	575,92
TOTAL	5.697,07	695,38	6.392,45

Assinatura do Funcionário

Assinatura do Responsável

CC-7 Apuramento de Custos de Bem ou Serviço

Município de Coimbra

(designação da autarquia local)

Função: 211 Ensino não superior

Serviço: 0489 Edif. Jardim de Infância de Antuzede

Mês: Dezembro **Ano:** 2015

	Acumulado Até Mês Anterior	Realizado no Mês	Acumulado para Mês Seguinte
Custos Diretos			
Materiais	0,00	0,00	0,00
Mão-de-Obra	0,00	0,00	0,00
Máquinas e Viaturas	0,00	0,00	0,00
Outros Custos Diretos	75,07	0,00	75,07
Sub-Total	75,07	0,00	75,07
Custos Indiretos			
Diretos da Função Valor = 0,00 Coef. Imputação = 0,00%	0,00	0,00	0,00
Indiretos da Função Valor = 4.540,64 Coef. Imputação = 0,00%	8,24	0,00	8,24
Sub-Total	8,24	0,00	8,24
TOTAL	83,31	0,00	83,31

Assinatura do Funcionário

Assinatura do Responsável

CC-7 Apuramento de Custos de Bem ou Serviço

Município de Coimbra

(designação da autarquia local)

Função: 211 Ensino não superior

Serviço: 0490 Edif. Jardim de Infância de Areeiro

Mês: Dezembro **Ano:** 2015

	Acumulado Até Mês Anterior	Realizado no Mês	Acumulado para Mês Seguinte
Custos Diretos			
Materiais	0,00	0,00	0,00
Mão-de-Obra	12,61	22,52	35,13
Máquinas e Viaturas	0,00	1,74	1,74
Outros Custos Diretos	4,71	0,00	4,71
Sub-Total	17,32	24,26	41,58
Custos Indiretos			
Diretos da Função Valor = 0,00 Coef. Imputação = 0,00%	0,00	0,00	0,00
Indiretos da Função Valor = 4.540,64 Coef. Imputação = 0,03%	1,69	1,23	2,92
Sub-Total	1,69	1,23	2,92
TOTAL	19,01	25,49	44,50

Assinatura do Funcionário

Assinatura do Responsável

CC-7 Apuramento de Custos de Bem ou Serviço

Município de Coimbra

(designação da autarquia local)

Função: 211 Ensino não superior

Serviço: 0491 Edif. Jardim de Infância de Arzila

Mês: Dezembro **Ano:** 2015

	Acumulado Até Mês Anterior	Realizado no Mês	Acumulado para Mês Seguinte
Custos Diretos			
Materiais	0,00	7,39	7,39
Mão-de-Obra	0,00	0,00	0,00
Máquinas e Viaturas	0,00	0,00	0,00
Outros Custos Diretos	1.417,94	411,33	1.829,27
Sub-Total	1.417,94	418,72	1.836,66
Custos Indiretos			
Diretos da Função Valor = 0,00 Coef. Imputação = 0,00%	0,00	0,00	0,00
Indiretos da Função Valor = 4.540,64 Coef. Imputação = 0,47%	151,00	21,15	172,15
Sub-Total	151,00	21,15	172,15
TOTAL	1.568,94	439,87	2.008,81

Assinatura do Funcionário

Assinatura do Responsável

CC-7 Apuramento de Custos de Bem ou Serviço

Município de Coimbra

(designação da autarquia local)

Função: 211 Ensino não superior

Serviço: 0492 Edif. Jardim de Infância de Carvalhais de Baixo

Mês: Dezembro **Ano:** 2015

	Acumulado Até Mês Anterior	Realizado no Mês	Acumulado para Mês Seguinte
Custos Diretos			
Materiais	45,83	0,00	45,83
Mão-de-Obra	388,08	0,00	388,08
Máquinas e Viaturas	13,26	0,00	13,26
Outros Custos Diretos	2.504,34	344,13	2.848,47
Sub-Total	2.951,51	344,13	3.295,64
Custos Indiretos			
Diretos da Função Valor = 0,00 Coef. Imputação = 0,00%	0,00	0,00	0,00
Indiretos da Função Valor = 4.540,64 Coef. Imputação = 0,38%	305,99	17,39	323,38
Sub-Total	305,99	17,39	323,38
TOTAL	3.257,50	361,52	3.619,02

Assinatura do Funcionário

Assinatura do Responsável

CC-7 Apuramento de Custos de Bem ou Serviço

Município de Coimbra

(designação da autarquia local)

Função: 211 Ensino não superior
Serviço: 0493 Edif. Jardim de Infância de Brasfemes

Mês: Dezembro **Ano:** 2015

	Acumulado Até Mês Anterior	Realizado no Mês	Acumulado para Mês Seguinte
Custos Diretos			
Materiais	0,00	0,00	0,00
Mão-de-Obra	42,15	0,00	42,15
Máquinas e Viaturas	4,56	0,00	4,56
Outros Custos Diretos	18,96	0,00	18,96
Sub-Total	65,67	0,00	65,67
Custos Indiretos			
Diretos da Função Valor = 0,00 Coef. Imputação = 0,00%	0,00	0,00	0,00
Indiretos da Função Valor = 4.540,64 Coef. Imputação = 0,00%	7,22	0,00	7,22
Sub-Total	7,22	0,00	7,22
TOTAL	72,89	0,00	72,89

Assinatura do Funcionário

Assinatura do Responsável

CC-7 Apuramento de Custos de Bem ou Serviço

Município de Coimbra

(designação da autarquia local)

Função: 211 Ensino não superior
Serviço: 0494 Edif. Jardim de Infância de Ceira

Mês: Dezembro **Ano:** 2015

	Acumulado Até Mês Anterior	Realizado no Mês	Acumulado para Mês Seguinte
Custos Diretos			
Materiais	134,85	0,00	134,85
Mão-de-Obra	0,00	0,00	0,00
Máquinas e Viaturas	4,42	0,00	4,42
Outros Custos Diretos	2.768,07	658,32	3.426,39
Sub-Total	2.907,34	658,32	3.565,66
Custos Indiretos			
Diretos da Função Valor = 0,00 Coef. Imputação = 0,00%	0,00	0,00	0,00
Indiretos da Função Valor = 4.540,64 Coef. Imputação = 0,73%	292,49	33,26	325,75
Sub-Total	292,49	33,26	325,75
TOTAL	3.199,83	691,58	3.891,41

Assinatura do Funcionário

Assinatura do Responsável

CC-7 Apuramento de Custos de Bem ou Serviço

Município de Coimbra

(designação da autarquia local)

Função: 211 Ensino não superior

Serviço: 0495 Edif. Jardim de Infância de Eiras

Mês: Dezembro

Ano: 2015

	Acumulado Até Mês Anterior	Realizado no Mês	Acumulado para Mês Seguinte
Custos Diretos			
Materiais	0,00	0,00	0,00
Mão-de-Obra	66,86	0,00	66,86
Máquinas e Viaturas	0,00	0,00	0,00
Outros Custos Diretos	587,23	50,85	638,08
Sub-Total	654,09	50,85	704,94
Custos Indiretos			
Diretos da Função Valor = 0,00 Coef. Imputação = 0,00%	0,00	0,00	0,00
Indiretos da Função Valor = 4.540,64 Coef. Imputação = 0,06%	58,81	2,57	61,38
Sub-Total	58,81	2,57	61,38
TOTAL	712,90	53,42	766,32

Assinatura do Funcionário

Assinatura do Responsável

CC-7 Apuramento de Custos de Bem ou Serviço

Município de Coimbra

(designação da autarquia local)

Função: 211 Ensino não superior

Serviço: 0496 Edif. Jardim de Infância de Ingote

Mês: Dezembro **Ano:** 2015

	Acumulado Até Mês Anterior	Realizado no Mês	Acumulado para Mês Seguinte
Custos Diretos			
Materiais	0,00	0,00	0,00
Mão-de-Obra	19,07	0,00	19,07
Máquinas e Viaturas	0,00	0,00	0,00
Outros Custos Diretos	6,85	0,00	6,85
Sub-Total	25,92	0,00	25,92
Custos Indiretos			
Diretos da Função Valor = 0,00 Coef. Imputação = 0,00%	0,00	0,00	0,00
Indiretos da Função Valor = 4.540,64 Coef. Imputação = 0,00%	3,04	0,00	3,04
Sub-Total	3,04	0,00	3,04
TOTAL	28,96	0,00	28,96

Assinatura do Funcionário

Assinatura do Responsável

CC-7 Apuramento de Custos de Bem ou Serviço

Município de Coimbra

(designação da autarquia local)

Função: 211 Ensino não superior

Serviço: 0497 Edif. Jardim de Infância de Larçã

Mês: Dezembro

Ano: 2015

	Acumulado Até Mês Anterior	Realizado no Mês	Acumulado para Mês Seguinte
Custos Diretos			
Materiais	0,00	0,00	0,00
Mão-de-Obra	15,92	0,00	15,92
Máquinas e Viaturas	0,00	0,00	0,00
Outros Custos Diretos	0,00	0,00	0,00
Sub-Total	15,92	0,00	15,92
Custos Indiretos			
Diretos da Função Valor = 0,00 Coef. Imputação = 0,00%	0,00	0,00	0,00
Indiretos da Função Valor = 4.540,64 Coef. Imputação = 0,00%	0,28	0,00	0,28
Sub-Total	0,28	0,00	0,28
TOTAL	16,20	0,00	16,20

Assinatura do Funcionário

Assinatura do Responsável

CC-7 Apuramento de Custos de Bem ou Serviço

Município de Coimbra

(designação da autarquia local)

Função: 211 Ensino não superior
Serviço: 0499 Edif. Jardim de Infância de Póvoa

Mês: Dezembro **Ano:** 2015

	Acumulado Até Mês Anterior	Realizado no Mês	Acumulado para Mês Seguinte
Custos Diretos			
Materiais	0,00	0,00	0,00
Mão-de-Obra	224,40	686,70	911,10
Máquinas e Viaturas	7,10	0,16	7,26
Outros Custos Diretos	4.407,93	367,91	4.775,84
Sub-Total	4.639,43	1.054,77	5.694,20
Custos Indiretos			
Diretos da Função Valor = 0,00 Coef. Imputação = 0,00%	0,00	0,00	0,00
Indiretos da Função Valor = 4.540,64 Coef. Imputação = 1,17%	451,98	53,29	505,27
Sub-Total	451,98	53,29	505,27
TOTAL	5.091,41	1.108,06	6.199,47

Assinatura do Funcionário

Assinatura do Responsável

CC-7 Apuramento de Custos de Bem ou Serviço

Município de Coimbra

(designação da autarquia local)

Função: 211 Ensino não superior

Serviço: 0500 Edif. Jardim de Infância de Quinta das Flores

Mês: Dezembro **Ano:** 2015

	Acumulado Até Mês Anterior	Realizado no Mês	Acumulado para Mês Seguinte
Custos Diretos			
Materiais	8,62	24,21	32,83
Mão-de-Obra	1.478,61	1.218,74	2.697,35
Máquinas e Viaturas	62,46	4,79	67,25
Outros Custos Diretos	7.934,05	814,49	8.748,54
Sub-Total	9.483,74	2.062,23	11.545,97
Custos Indiretos			
Diretos da Função Valor = 0,00 Coef. Imputação = 0,00%	0,00	0,00	0,00
Indiretos da Função Valor = 4.540,64 Coef. Imputação = 2,29%	913,09	104,19	1.017,28
Sub-Total	913,09	104,19	1.017,28
TOTAL	10.396,83	2.166,42	12.563,25

Assinatura do Funcionário

Assinatura do Responsável

CC-7 Apuramento de Custos de Bem ou Serviço

Município de Coimbra

(designação da autarquia local)

Função: 211 Ensino não superior

Serviço: 0501 Edif. Jardim de Infância de Ribeira de Frades

Mês: Dezembro **Ano:** 2015

	Acumulado Até Mês Anterior	Realizado no Mês	Acumulado para Mês Seguinte
Custos Diretos			
Materiais	0,00	0,00	0,00
Mão-de-Obra	31,16	0,00	31,16
Máquinas e Viaturas	2,68	0,00	2,68
Outros Custos Diretos	333,97	0,00	333,97
Sub-Total	367,81	0,00	367,81
Custos Indiretos			
Diretos da Função Valor = 0,00 Coef. Imputação = 0,00%	0,00	0,00	0,00
Indiretos da Função Valor = 4.540,64 Coef. Imputação = 0,00%	40,19	0,00	40,19
Sub-Total	40,19	0,00	40,19
TOTAL	408,00	0,00	408,00

Assinatura do Funcionário

Assinatura do Responsável

CC-7 Apuramento de Custos de Bem ou Serviço

Município de Coimbra

(designação da autarquia local)

Função: 211 Ensino não superior

Serviço: 0502 Edif. Jardim de Infância de Santa Apolónia

Mês: Dezembro **Ano:** 2015

	Acumulado Até Mês Anterior	Realizado no Mês	Acumulado para Mês Seguinte
Custos Diretos			
Materiais	47,01	0,00	47,01
Mão-de-Obra	1.883,47	0,00	1.883,47
Máquinas e Viaturas	91,72	0,00	91,72
Outros Custos Diretos	7.193,78	466,92	7.660,70
Sub-Total	9.215,98	466,92	9.682,90
Custos Indiretos			
Diretos da Função Valor = 0,00 Coef. Imputação = 0,00%	0,00	0,00	0,00
Indiretos da Função Valor = 4.540,64 Coef. Imputação = 0,52%	778,55	23,59	802,14
Sub-Total	778,55	23,59	802,14
TOTAL	9.994,53	490,51	10.485,04

Assinatura do Funcionário

Assinatura do Responsável

CC-7 Apuramento de Custos de Bem ou Serviço

Município de Coimbra

(designação da autarquia local)

Função: 211 Ensino não superior

Serviço: 0503 Edif. Jardim de Infância de São Bartolomeu

Mês: Dezembro **Ano:** 2015

	Acumulado Até Mês Anterior	Realizado no Mês	Acumulado para Mês Seguinte
Custos Diretos			
Materiais	0,00	0,00	0,00
Mão-de-Obra	0,00	0,00	0,00
Máquinas e Viaturas	0,00	0,00	0,00
Outros Custos Diretos	2.270,99	0,00	2.270,99
Sub-Total	2.270,99	0,00	2.270,99
Custos Indiretos			
Diretos da Função Valor = 0,00 Coef. Imputação = 0,00%	0,00	0,00	0,00
Indiretos da Função Valor = 4.540,64 Coef. Imputação = 0,00%	194,03	0,00	194,03
Sub-Total	194,03	0,00	194,03
TOTAL	2.465,02	0,00	2.465,02

Assinatura do Funcionário

Assinatura do Responsável

CC-7 Apuramento de Custos de Bem ou Serviço

Município de Coimbra

(designação da autarquia local)

Função: 211 Ensino não superior
Serviço: 0504 Edif. Jardim de Infância de São Bento

Mês: Dezembro **Ano:** 2015

	Acumulado Até Mês Anterior	Realizado no Mês	Acumulado para Mês Seguinte
Custos Diretos			
Materiais	13,36	0,00	13,36
Mão-de-Obra	98,36	0,00	98,36
Máquinas e Viaturas	9,12	0,00	9,12
Outros Custos Diretos	2.743,21	834,51	3.577,72
Sub-Total	2.864,05	834,51	3.698,56
Custos Indiretos			
Diretos da Função Valor = 0,00 Coef. Imputação = 0,00%	0,00	0,00	0,00
Indiretos da Função Valor = 4.540,64 Coef. Imputação = 0,93%	294,78	42,16	336,94
Sub-Total	294,78	42,16	336,94
TOTAL	3.158,83	876,67	4.035,50

Assinatura do Funcionário

Assinatura do Responsável

CC-7 Apuramento de Custos de Bem ou Serviço

Município de Coimbra

(designação da autarquia local)

Função: 211 Ensino não superior
Serviço: 0505 Edif. Jardim de Infância de São João do Campo

Mês: Dezembro **Ano:** 2015

	Acumulado Até Mês Anterior	Realizado no Mês	Acumulado para Mês Seguinte
Custos Diretos			
Materiais	0,00	0,00	0,00
Mão-de-Obra	0,00	0,00	0,00
Máquinas e Viaturas	0,00	0,00	0,00
Outros Custos Diretos	2.758,26	188,22	2.946,48
Sub-Total	2.758,26	188,22	2.946,48
Custos Indiretos			
Diretos da Função Valor = 0,00 Coef. Imputação = 0,00%	0,00	0,00	0,00
Indiretos da Função Valor = 4.540,64 Coef. Imputação = 0,21%	279,37	9,51	288,88
Sub-Total	279,37	9,51	288,88
TOTAL	3.037,63	197,73	3.235,36

Assinatura do Funcionário

Assinatura do Responsável

CC-7 Apuramento de Custos de Bem ou Serviço

Município de Coimbra

(designação da autarquia local)

Função: 211 Ensino não superior

Serviço: 0506 Edif. Jardim de Infância de São Martinho de Árvore

Mês: Dezembro **Ano:** 2015

	Acumulado Até Mês Anterior	Realizado no Mês	Acumulado para Mês Seguinte
Custos Diretos			
Materiais	0,00	0,00	0,00
Mão-de-Obra	38,10	19,40	57,50
Máquinas e Viaturas	1,74	2,68	4,42
Outros Custos Diretos	196,13	3,47	199,60
Sub-Total	235,97	25,55	261,52
Custos Indiretos			
Diretos da Função Valor = 0,00 Coef. Imputação = 0,00%	0,00	0,00	0,00
Indiretos da Função Valor = 4.540,64 Coef. Imputação = 0,03%	23,47	1,29	24,76
Sub-Total	23,47	1,29	24,76
TOTAL	259,44	26,84	286,28

Assinatura do Funcionário

Assinatura do Responsável

CC-7 Apuramento de Custos de Bem ou Serviço

Município de Coimbra

(designação da autarquia local)

Função: 211 Ensino não superior
Serviço: 0507 Edif. Jardim de Infância de São Silvestre

Mês: Dezembro **Ano:** 2015

	Acumulado Até Mês Anterior	Realizado no Mês	Acumulado para Mês Seguinte
Custos Diretos			
Materiais	0,00	0,00	0,00
Mão-de-Obra	0,00	0,00	0,00
Máquinas e Viaturas	0,00	0,00	0,00
Outros Custos Diretos	596,21	40,38	636,59
Sub-Total	596,21	40,38	636,59
Custos Indiretos			
Diretos da Função Valor = 0,00 Coef. Imputação = 0,00%	0,00	0,00	0,00
Indiretos da Função Valor = 4.540,64 Coef. Imputação = 0,04%	60,41	2,04	62,45
Sub-Total	60,41	2,04	62,45
TOTAL	656,62	42,42	699,04

Assinatura do Funcionário

Assinatura do Responsável

CC-7 Apuramento de Custos de Bem ou Serviço

Município de Coimbra

(designação da autarquia local)

Função: 211 Ensino não superior

Serviço: 0508 Edif. Jardim de Infância de Solum

Mês: Dezembro **Ano:** 2015

	Acumulado Até Mês Anterior	Realizado no Mês	Acumulado para Mês Seguinte
Custos Diretos			
Materiais	73,39	0,00	73,39
Mão-de-Obra	135,24	0,00	135,24
Máquinas e Viaturas	6,70	0,00	6,70
Outros Custos Diretos	1.373,11	324,88	1.697,99
Sub-Total	1.588,44	324,88	1.913,32
Custos Indiretos			
Diretos da Função Valor = 0,00 Coef. Imputação = 0,00%	0,00	0,00	0,00
Indiretos da Função Valor = 4.540,64 Coef. Imputação = 0,36%	167,30	16,41	183,71
Sub-Total	167,30	16,41	183,71
TOTAL	1.755,74	341,29	2.097,03

Assinatura do Funcionário

Assinatura do Responsável

CC-7 Apuramento de Custos de Bem ou Serviço

Município de Coimbra

(designação da autarquia local)

Função: 211 Ensino não superior

Serviço: 0509 Edif. Jardim de Infância de Souselas

Mês: Dezembro **Ano:** 2015

	Acumulado Até Mês Anterior	Realizado no Mês	Acumulado para Mês Seguinte
Custos Diretos			
Materiais	0,00	0,00	0,00
Mão-de-Obra	0,00	0,00	0,00
Máquinas e Viaturas	0,00	0,00	0,00
Outros Custos Diretos	491,98	74,27	566,25
Sub-Total	491,98	74,27	566,25
Custos Indiretos			
Diretos da Função Valor = 0,00 Coef. Imputação = 0,00%	0,00	0,00	0,00
Indiretos da Função Valor = 4.540,64 Coef. Imputação = 0,08%	46,63	3,75	50,38
Sub-Total	46,63	3,75	50,38
TOTAL	538,61	78,02	616,63

Assinatura do Funcionário

Assinatura do Responsável

CC-7 Apuramento de Custos de Bem ou Serviço

Município de Coimbra

(designação da autarquia local)

Função: 211 Ensino não superior
Serviço: 0510 Edif. Jardim de Infância de Taveiro

Mês: Dezembro **Ano:** 2015

	Acumulado Até Mês Anterior	Realizado no Mês	Acumulado para Mês Seguinte
Custos Diretos			
Materiais	0,00	0,00	0,00
Mão-de-Obra	0,00	0,00	0,00
Máquinas e Viaturas	0,00	0,00	0,00
Outros Custos Diretos	14,68	0,00	14,68
Sub-Total	14,68	0,00	14,68
Custos Indiretos			
Diretos da Função Valor = 0,00 Coef. Imputação = 0,00%	0,00	0,00	0,00
Indiretos da Função Valor = 4.540,64 Coef. Imputação = 0,00%	1,62	0,00	1,62
Sub-Total	1,62	0,00	1,62
TOTAL	16,30	0,00	16,30

Assinatura do Funcionário

Assinatura do Responsável

CC-7 Apuramento de Custos de Bem ou Serviço

Município de Coimbra

(designação da autarquia local)

Função: 211 Ensino não superior

Serviço: 0511 Edif. Jardim de Infância de Torre de Vilela

Mês: Dezembro **Ano:** 2015

	Acumulado Até Mês Anterior	Realizado no Mês	Acumulado para Mês Seguinte
Custos Diretos			
Materiais	0,00	0,00	0,00
Mão-de-Obra	0,00	0,00	0,00
Máquinas e Viaturas	0,00	0,00	0,00
Outros Custos Diretos	2.657,86	459,70	3.117,56
Sub-Total	2.657,86	459,70	3.117,56
Custos Indiretos			
Diretos da Função Valor = 0,00 Coef. Imputação = 0,00%	0,00	0,00	0,00
Indiretos da Função Valor = 4.540,64 Coef. Imputação = 0,51%	279,64	23,22	302,86
Sub-Total	279,64	23,22	302,86
TOTAL	2.937,50	482,92	3.420,42

Assinatura do Funcionário

Assinatura do Responsável

CC-7 Apuramento de Custos de Bem ou Serviço

Município de Coimbra

(designação da autarquia local)

Função: 211 Ensino não superior
Serviço: 0512 Edif. Jardim de Infância de Trouxemil

Mês: Dezembro **Ano:** 2015

	Acumulado Até Mês Anterior	Realizado no Mês	Acumulado para Mês Seguinte
Custos Diretos			
Materiais	0,00	0,00	0,00
Mão-de-Obra	0,00	0,00	0,00
Máquinas e Viaturas	0,00	0,00	0,00
Outros Custos Diretos	2.744,26	213,65	2.957,91
Sub-Total	2.744,26	213,65	2.957,91
Custos Indiretos			
Diretos da Função Valor = 0,00 Coef. Imputação = 0,00%	0,00	0,00	0,00
Indiretos da Função Valor = 4.540,64 Coef. Imputação = 0,24%	274,54	10,79	285,33
Sub-Total	274,54	10,79	285,33
TOTAL	3.018,80	224,44	3.243,24

Assinatura do Funcionário

Assinatura do Responsável

CC-7 Apuramento de Custos de Bem ou Serviço

Município de Coimbra

(designação da autarquia local)

Função: 211 Ensino não superior

Serviço: 0514 Edif. Jardim de Infância de Vila Pouca do Campo

Mês: Dezembro **Ano:** 2015

	Acumulado Até Mês Anterior	Realizado no Mês	Acumulado para Mês Seguinte
Custos Diretos			
Materiais	0,00	0,00	0,00
Mão-de-Obra	0,00	0,00	0,00
Máquinas e Viaturas	0,00	0,00	0,00
Outros Custos Diretos	1.955,39	680,91	2.636,30
Sub-Total	1.955,39	680,91	2.636,30
Custos Indiretos			
Diretos da Função Valor = 0,00 Coef. Imputação = 0,00%	0,00	0,00	0,00
Indiretos da Função Valor = 4.540,64 Coef. Imputação = 0,76%	209,40	34,40	243,80
Sub-Total	209,40	34,40	243,80
TOTAL	2.164,79	715,31	2.880,10

Assinatura do Funcionário

Assinatura do Responsável

CC-7 Apuramento de Custos de Bem ou Serviço

Município de Coimbra

(designação da autarquia local)

Função: 211 Ensino não superior
Serviço: 0515 Edif. Jardim de Infância de Vila Verde

Mês: Dezembro **Ano:** 2015

	Acumulado Até Mês Anterior	Realizado no Mês	Acumulado para Mês Seguinte
Custos Diretos			
Materiais	0,00	0,00	0,00
Mão-de-Obra	15,92	0,00	15,92
Máquinas e Viaturas	0,00	0,00	0,00
Outros Custos Diretos	2.068,44	853,91	2.922,35
Sub-Total	2.084,36	853,91	2.938,27
Custos Indiretos			
Diretos da Função Valor = 0,00 Coef. Imputação = 0,00%	0,00	0,00	0,00
Indiretos da Função Valor = 4.540,64 Coef. Imputação = 0,95%	222,02	43,14	265,16
Sub-Total	222,02	43,14	265,16
TOTAL	2.306,38	897,05	3.203,43

Assinatura do Funcionário

Assinatura do Responsável

CC-7 Apuramento de Custos de Bem ou Serviço

Município de Coimbra

(designação da autarquia local)

Função: 211 Ensino não superior

Serviço: 0516 Edif. EB1 Assoc Portuguesa de Paralisia Cerebral

Mês: Dezembro **Ano:** 2015

	Acumulado Até Mês Anterior	Realizado no Mês	Acumulado para Mês Seguinte
Custos Diretos			
Materiais	0,00	0,00	0,00
Mão-de-Obra	26,27	0,00	26,27
Máquinas e Viaturas	0,00	0,00	0,00
Outros Custos Diretos	0,00	0,00	0,00
Sub-Total	26,27	0,00	26,27
Custos Indiretos			
Diretos da Função Valor = 0,00 Coef. Imputação = 0,00%	0,00	0,00	0,00
Indiretos da Função Valor = 4.540,64 Coef. Imputação = 0,00%	2,42	0,00	2,42
Sub-Total	2,42	0,00	2,42
TOTAL	28,69	0,00	28,69

Assinatura do Funcionário

Assinatura do Responsável

CC-7 Apuramento de Custos de Bem ou Serviço

Município de Coimbra

(designação da autarquia local)

Função: 211 Ensino não superior
Serviço: 0517 Edif. EB1 Bairro Norton de Matos

Mês: Dezembro **Ano:** 2015

	Acumulado Até Mês Anterior	Realizado no Mês	Acumulado para Mês Seguinte
Custos Diretos			
Materiais	167,30	0,00	167,30
Mão-de-Obra	1.106,77	0,00	1.106,77
Máquinas e Viaturas	36,28	0,00	36,28
Outros Custos Diretos	1.652,39	718,71	2.371,10
Sub-Total	2.962,74	718,71	3.681,45
Custos Indiretos			
Diretos da Função Valor = 0,00 Coef. Imputação = 0,00%	0,00	0,00	0,00
Indiretos da Função Valor = 4.540,64 Coef. Imputação = 0,80%	298,65	36,31	334,96
Sub-Total	298,65	36,31	334,96
TOTAL	3.261,39	755,02	4.016,41

Assinatura do Funcionário

Assinatura do Responsável

CC-7 Apuramento de Custos de Bem ou Serviço

Município de Coimbra

(designação da autarquia local)

Função: 211 Ensino não superior
Serviço: 0518 Edif. EB1 Quinta das Flores

Mês: Dezembro **Ano:** 2015

	Acumulado Até Mês Anterior	Realizado no Mês	Acumulado para Mês Seguinte
Custos Diretos			
Materiais	61,58	91,87	153,45
Mão-de-Obra	1.745,42	0,00	1.745,42
Máquinas e Viaturas	46,09	0,00	46,09
Outros Custos Diretos	11.830,16	2.518,87	14.349,03
Sub-Total	13.683,25	2.610,74	16.293,99
Custos Indiretos			
Diretos da Função Valor = 0,00 Coef. Imputação = 0,00%	0,00	0,00	0,00
Indiretos da Função Valor = 4.540,64 Coef. Imputação = 2,90%	1.373,80	131,90	1.505,70
Sub-Total	1.373,80	131,90	1.505,70
TOTAL	15.057,05	2.742,64	17.799,69

Assinatura do Funcionário

Assinatura do Responsável

CC-7 Apuramento de Custos de Bem ou Serviço

Município de Coimbra

(designação da autarquia local)

Função: 211 Ensino não superior

Serviço: 0519 Edif. EB1 Areeiro

Mês: Dezembro **Ano:** 2015

	Acumulado Até Mês Anterior	Realizado no Mês	Acumulado para Mês Seguinte
Custos Diretos			
Materiais	92,84	0,00	92,84
Mão-de-Obra	2.595,69	17,32	2.613,01
Máquinas e Viaturas	146,66	1,34	148,00
Outros Custos Diretos	11.762,98	3.296,70	15.059,68
Sub-Total	14.598,17	3.315,36	17.913,53
Custos Indiretos			
Diretos da Função Valor = 0,00 Coef. Imputação = 0,00%	0,00	0,00	0,00
Indiretos da Função Valor = 4.540,64 Coef. Imputação = 3,69%	1.461,46	167,49	1.628,95
Sub-Total	1.461,46	167,49	1.628,95
TOTAL	16.059,63	3.482,85	19.542,48

Assinatura do Funcionário

Assinatura do Responsável

CC-7 Apuramento de Custos de Bem ou Serviço

Município de Coimbra

(designação da autarquia local)

Função: 211 Ensino não superior
Serviço: 0520 Edif. EB1 Chão do Bispo

Mês: Dezembro **Ano:** 2015

	Acumulado Até Mês Anterior	Realizado no Mês	Acumulado para Mês Seguinte
Custos Diretos			
Materiais	0,00	0,00	0,00
Mão-de-Obra	0,00	0,00	0,00
Máquinas e Viaturas	0,00	0,00	0,00
Outros Custos Diretos	614,03	11,33	625,36
Sub-Total	614,03	11,33	625,36
Custos Indiretos			
Diretos da Função Valor = 0,00 Coef. Imputação = 0,00%	0,00	0,00	0,00
Indiretos da Função Valor = 4.540,64 Coef. Imputação = 0,01%	59,24	0,57	59,81
Sub-Total	59,24	0,57	59,81
TOTAL	673,27	11,90	685,17

Assinatura do Funcionário

Assinatura do Responsável

CC-7 Apuramento de Custos de Bem ou Serviço

Município de Coimbra

(designação da autarquia local)

Função: 211 Ensino não superior

Serviço: 0521 Edif. EB1 Eiras

Mês: Dezembro **Ano:** 2015

	Acumulado Até Mês Anterior	Realizado no Mês	Acumulado para Mês Seguinte
Custos Diretos			
Materiais	0,00	0,00	0,00
Mão-de-Obra	119,78	0,00	119,78
Máquinas e Viaturas	4,02	0,00	4,02
Outros Custos Diretos	5.907,28	808,15	6.715,43
Sub-Total	6.031,08	808,15	6.839,23
Custos Indiretos			
Diretos da Função Valor = 0,00 Coef. Imputação = 0,00%	0,00	0,00	0,00
Indiretos da Função Valor = 4.540,64 Coef. Imputação = 0,90%	624,77	40,83	665,60
Sub-Total	624,77	40,83	665,60
TOTAL	6.655,85	848,98	7.504,83

Assinatura do Funcionário

Assinatura do Responsável

CC-7 Apuramento de Custos de Bem ou Serviço

Município de Coimbra

(designação da autarquia local)

Função: 211 Ensino não superior
Serviço: 0522 Edif. EB1 Sargento Mor

Mês: Dezembro **Ano:** 2015

	Acumulado Até Mês Anterior	Realizado no Mês	Acumulado para Mês Seguinte
Custos Diretos			
Materiais	0,00	0,00	0,00
Mão-de-Obra	15,58	0,00	15,58
Máquinas e Viaturas	1,34	0,00	1,34
Outros Custos Diretos	3.620,35	305,44	3.925,79
Sub-Total	3.637,27	305,44	3.942,71
Custos Indiretos			
Diretos da Função Valor = 0,00 Coef. Imputação = 0,00%	0,00	0,00	0,00
Indiretos da Função Valor = 4.540,64 Coef. Imputação = 0,34%	371,31	15,43	386,74
Sub-Total	371,31	15,43	386,74
TOTAL	4.008,58	320,87	4.329,45

Assinatura do Funcionário

Assinatura do Responsável

CC-7 Apuramento de Custos de Bem ou Serviço

Município de Coimbra

(designação da autarquia local)

Função: 211 Ensino não superior

Serviço: 0523 Edif. EB1 Adémia

Mês: Dezembro **Ano:** 2015

	Acumulado Até Mês Anterior	Realizado no Mês	Acumulado para Mês Seguinte
Custos Diretos			
Materiais	791,95	0,00	791,95
Mão-de-Obra	747,79	0,00	747,79
Máquinas e Viaturas	11,12	0,00	11,12
Outros Custos Diretos	952,89	570,53	1.523,42
Sub-Total	2.503,75	570,53	3.074,28
Custos Indiretos			
Diretos da Função Valor = 0,00 Coef. Imputação = 0,00%	0,00	0,00	0,00
Indiretos da Função Valor = 4.540,64 Coef. Imputação = 0,63%	260,71	28,82	289,53
Sub-Total	260,71	28,82	289,53
TOTAL	2.764,46	599,35	3.363,81

Assinatura do Funcionário

Assinatura do Responsável

CC-7 Apuramento de Custos de Bem ou Serviço

Município de Coimbra

(designação da autarquia local)

Função: 211 Ensino não superior
Serviço: 0524 Edif. EB1 S. Paulo de Frades

Mês: Dezembro **Ano:** 2015

	Acumulado Até Mês Anterior	Realizado no Mês	Acumulado para Mês Seguinte
Custos Diretos			
Materiais	0,00	0,00	0,00
Mão-de-Obra	0,00	0,00	0,00
Máquinas e Viaturas	0,00	0,00	0,00
Outros Custos Diretos	3.631,05	155,24	3.786,29
Sub-Total	3.631,05	155,24	3.786,29
Custos Indiretos			
Diretos da Função Valor = 0,00 Coef. Imputação = 0,00%	0,00	0,00	0,00
Indiretos da Função Valor = 4.540,64 Coef. Imputação = 0,17%	371,63	7,84	379,47
Sub-Total	371,63	7,84	379,47
TOTAL	4.002,68	163,08	4.165,76

Assinatura do Funcionário

Assinatura do Responsável

CC-7 Apuramento de Custos de Bem ou Serviço

Município de Coimbra

(designação da autarquia local)

Função: 211 Ensino não superior

Serviço: 0525 Edif. EB1 Larçã

Mês: Dezembro **Ano:** 2015

	Acumulado Até Mês Anterior	Realizado no Mês	Acumulado para Mês Seguinte
Custos Diretos			
Materiais	0,00	0,00	0,00
Mão-de-Obra	11,56	0,00	11,56
Máquinas e Viaturas	0,00	0,00	0,00
Outros Custos Diretos	1.347,17	349,82	1.696,99
Sub-Total	1.358,73	349,82	1.708,55
Custos Indiretos			
Diretos da Função Valor = 0,00 Coef. Imputação = 0,00%	0,00	0,00	0,00
Indiretos da Função Valor = 4.540,64 Coef. Imputação = 0,39%	134,35	17,67	152,02
Sub-Total	134,35	17,67	152,02
TOTAL	1.493,08	367,49	1.860,57

Assinatura do Funcionário

Assinatura do Responsável

CC-7 Apuramento de Custos de Bem ou Serviço

Município de Coimbra

(designação da autarquia local)

Função: 211 Ensino não superior
Serviço: 0526 Edif. EB1 Santa Apolónia

Mês: Dezembro **Ano:** 2015

	Acumulado Até Mês Anterior	Realizado no Mês	Acumulado para Mês Seguinte
Custos Diretos			
Materiais	136,52	0,00	136,52
Mão-de-Obra	210,74	0,00	210,74
Máquinas e Viaturas	8,04	0,00	8,04
Outros Custos Diretos	1.902,30	287,90	2.190,20
Sub-Total	2.257,60	287,90	2.545,50
Custos Indiretos			
Diretos da Função Valor = 0,00 Coef. Imputação = 0,00%	0,00	0,00	0,00
Indiretos da Função Valor = 4.540,64 Coef. Imputação = 0,32%	222,73	14,54	237,27
Sub-Total	222,73	14,54	237,27
TOTAL	2.480,33	302,44	2.782,77

Assinatura do Funcionário

Assinatura do Responsável

CC-7 Apuramento de Custos de Bem ou Serviço

Município de Coimbra

(designação da autarquia local)

Função: 211 Ensino não superior

Serviço: 0527 Edif. EB1 Brasfemes

Mês: Dezembro **Ano:** 2015

	Acumulado Até Mês Anterior	Realizado no Mês	Acumulado para Mês Seguinte
Custos Diretos			
Materiais	47,31	0,00	47,31
Mão-de-Obra	660,06	0,00	660,06
Máquinas e Viaturas	25,21	0,00	25,21
Outros Custos Diretos	3.408,98	13.522,62	16.931,60
Sub-Total	4.141,56	13.522,62	17.664,18
Custos Indiretos			
Diretos da Função Valor = 0,00 Coef. Imputação = 0,00%	0,00	0,00	0,00
Indiretos da Função Valor = 4.540,64 Coef. Imputação = 15,05%	414,64	683,17	1.097,81
Sub-Total	414,64	683,17	1.097,81
TOTAL	4.556,20	14.205,79	18.761,99

Assinatura do Funcionário

Assinatura do Responsável

CC-7 Apuramento de Custos de Bem ou Serviço

Município de Coimbra

(designação da autarquia local)

Função: 211 Ensino não superior
Serviço: 0528 Edif. EB1 Rocha Nova

Mês: Dezembro **Ano:** 2015

	Acumulado Até Mês Anterior	Realizado no Mês	Acumulado para Mês Seguinte
Custos Diretos			
Materiais	0,00	0,00	0,00
Mão-de-Obra	0,00	0,00	0,00
Máquinas e Viaturas	0,00	0,00	0,00
Outros Custos Diretos	853,99	21,11	875,10
Sub-Total	853,99	21,11	875,10
Custos Indiretos			
Diretos da Função Valor = 0,00 Coef. Imputação = 0,00%	0,00	0,00	0,00
Indiretos da Função Valor = 4.540,64 Coef. Imputação = 0,02%	89,09	1,07	90,16
Sub-Total	89,09	1,07	90,16
TOTAL	943,08	22,18	965,26

Assinatura do Funcionário

Assinatura do Responsável

CC-7 Apuramento de Custos de Bem ou Serviço

Município de Coimbra

(designação da autarquia local)

Função: 211 Ensino não superior
Serviço: 0529 Edif. EB1 Vil de Matos

Mês: Dezembro **Ano:** 2015

	Acumulado Até Mês Anterior	Realizado no Mês	Acumulado para Mês Seguinte
Custos Diretos			
Materiais	0,00	0,00	0,00
Mão-de-Obra	0,00	0,00	0,00
Máquinas e Viaturas	0,00	0,00	0,00
Outros Custos Diretos	1.044,55	160,58	1.205,13
Sub-Total	1.044,55	160,58	1.205,13
Custos Indiretos			
Diretos da Função Valor = 0,00 Coef. Imputação = 0,00%	0,00	0,00	0,00
Indiretos da Função Valor = 4.540,64 Coef. Imputação = 0,18%	110,34	8,11	118,45
Sub-Total	110,34	8,11	118,45
TOTAL	1.154,89	168,69	1.323,58

Assinatura do Funcionário

Assinatura do Responsável

CC-7 Apuramento de Custos de Bem ou Serviço

Município de Coimbra

(designação da autarquia local)

Função: 211 Ensino não superior

Serviço: 0530 Edif. EB1 Trouxemil

Mês: Dezembro **Ano:** 2015

	Acumulado Até Mês Anterior	Realizado no Mês	Acumulado para Mês Seguinte
Custos Diretos			
Materiais	0,49	0,00	0,49
Mão-de-Obra	179,45	0,00	179,45
Máquinas e Viaturas	14,01	0,00	14,01
Outros Custos Diretos	632,31	183,29	815,60
Sub-Total	826,26	183,29	1.009,55
Custos Indiretos			
Diretos da Função Valor = 0,00 Coef. Imputação = 0,00%	0,00	0,00	0,00
Indiretos da Função Valor = 4.540,64 Coef. Imputação = 0,20%	87,88	9,26	97,14
Sub-Total	87,88	9,26	97,14
TOTAL	914,14	192,55	1.106,69

Assinatura do Funcionário

Assinatura do Responsável

CC-7 Apuramento de Custos de Bem ou Serviço

Município de Coimbra

(designação da autarquia local)

Função: 211 Ensino não superior

Serviço: 0531 Edif. EB1 Paço

Mês: Dezembro **Ano:** 2015

	Acumulado Até Mês Anterior	Realizado no Mês	Acumulado para Mês Seguinte
Custos Diretos			
Materiais	0,00	0,00	0,00
Mão-de-Obra	0,00	0,00	0,00
Máquinas e Viaturas	0,00	0,00	0,00
Outros Custos Diretos	19,30	0,00	19,30
Sub-Total	19,30	0,00	19,30
Custos Indiretos			
Diretos da Função Valor = 0,00 Coef. Imputação = 0,00%	0,00	0,00	0,00
Indiretos da Função Valor = 4.540,64 Coef. Imputação = 0,00%	1,86	0,00	1,86
Sub-Total	1,86	0,00	1,86
TOTAL	21,16	0,00	21,16

Assinatura do Funcionário

Assinatura do Responsável

CC-7 Apuramento de Custos de Bem ou Serviço

Município de Coimbra

(designação da autarquia local)

Função: 211 Ensino não superior
Serviço: 0532 Edif. EB1 Marmeleira

Mês: Dezembro **Ano:** 2015

	Acumulado Até Mês Anterior	Realizado no Mês	Acumulado para Mês Seguinte
Custos Diretos			
Materiais	0,00	0,00	0,00
Mão-de-Obra	25,15	0,00	25,15
Máquinas e Viaturas	0,00	0,00	0,00
Outros Custos Diretos	1.785,94	-111,60	1.674,34
Sub-Total	1.811,09	-111,60	1.699,49
Custos Indiretos			
Diretos da Função Valor = 0,00 Coef. Imputação = 0,00%	0,00	0,00	0,00
Indiretos da Função Valor = 4.540,64 Coef. Imputação = -0,12%	195,36	-5,64	189,72
Sub-Total	195,36	-5,64	189,72
TOTAL	2.006,45	-117,24	1.889,21

Assinatura do Funcionário

Assinatura do Responsável

CC-7 Apuramento de Custos de Bem ou Serviço

Município de Coimbra

(designação da autarquia local)

Função: 211 Ensino não superior

Serviço: 0533 Edif. EB1 Souselas

Mês: Dezembro **Ano:** 2015

	Acumulado Até Mês Anterior	Realizado no Mês	Acumulado para Mês Seguinte
Custos Diretos			
Materiais	48,74	0,00	48,74
Mão-de-Obra	143,71	0,00	143,71
Máquinas e Viaturas	10,72	0,00	10,72
Outros Custos Diretos	1.117,34	490,84	1.608,18
Sub-Total	1.320,51	490,84	1.811,35
Custos Indiretos			
Diretos da Função Valor = 0,00 Coef. Imputação = 0,00%	0,00	0,00	0,00
Indiretos da Função Valor = 4.540,64 Coef. Imputação = 0,55%	139,93	24,80	164,73
Sub-Total	139,93	24,80	164,73
TOTAL	1.460,44	515,64	1.976,08

Assinatura do Funcionário

Assinatura do Responsável

CC-7 Apuramento de Custos de Bem ou Serviço

Município de Coimbra

(designação da autarquia local)

Função: 211 Ensino não superior

Serviço: 0534 Edif. EB1 Botão

Mês: Dezembro **Ano:** 2015

	Acumulado Até Mês Anterior	Realizado no Mês	Acumulado para Mês Seguinte
Custos Diretos			
Materiais	0,00	0,00	0,00
Mão-de-Obra	0,00	0,00	0,00
Máquinas e Viaturas	0,00	0,00	0,00
Outros Custos Diretos	788,71	133,94	922,65
Sub-Total	788,71	133,94	922,65
Custos Indiretos			
Diretos da Função Valor = 0,00 Coef. Imputação = 0,00%	0,00	0,00	0,00
Indiretos da Função Valor = 4.540,64 Coef. Imputação = 0,15%	76,39	6,77	83,16
Sub-Total	76,39	6,77	83,16
TOTAL	865,10	140,71	1.005,81

Assinatura do Funcionário

Assinatura do Responsável

CC-7 Apuramento de Custos de Bem ou Serviço

Município de Coimbra

(designação da autarquia local)

Função: 211 Ensino não superior

Serviço: 0535 Edif. EB1 Vilela

Mês: Dezembro **Ano:** 2015

	Acumulado Até Mês Anterior	Realizado no Mês	Acumulado para Mês Seguinte
Custos Diretos			
Materiais	0,00	0,00	0,00
Mão-de-Obra	48,48	15,24	63,72
Máquinas e Viaturas	1,34	2,68	4,02
Outros Custos Diretos	215,67	127,77	343,44
Sub-Total	265,49	145,69	411,18
Custos Indiretos			
Diretos da Função Valor = 0,00 Coef. Imputação = 0,00%	0,00	0,00	0,00
Indiretos da Função Valor = 4.540,64 Coef. Imputação = 0,16%	29,96	7,36	37,32
Sub-Total	29,96	7,36	37,32
TOTAL	295,45	153,05	448,50

Assinatura do Funcionário

Assinatura do Responsável

CC-7 Apuramento de Custos de Bem ou Serviço

Município de Coimbra

(designação da autarquia local)

Função: 211 Ensino não superior

Serviço: 0536 Edif. EB1 Lordemão

Mês: Dezembro **Ano:** 2015

	Acumulado Até Mês Anterior	Realizado no Mês	Acumulado para Mês Seguinte
Custos Diretos			
Materiais	73,39	0,00	73,39
Mão-de-Obra	0,00	0,00	0,00
Máquinas e Viaturas	0,00	0,00	0,00
Outros Custos Diretos	34,95	73,96	108,91
Sub-Total	108,34	73,96	182,30
Custos Indiretos			
Diretos da Função Valor = 0,00 Coef. Imputação = 0,00%	0,00	0,00	0,00
Indiretos da Função Valor = 4.540,64 Coef. Imputação = 0,08%	9,82	3,74	13,56
Sub-Total	9,82	3,74	13,56
TOTAL	118,16	77,70	195,86

Assinatura do Funcionário

Assinatura do Responsável

CC-7 Apuramento de Custos de Bem ou Serviço

Município de Coimbra

(designação da autarquia local)

Função: 211 Ensino não superior

Serviço: 0537 Edif. EB1 Ingote

Mês: Dezembro **Ano:** 2015

	Acumulado Até Mês Anterior	Realizado no Mês	Acumulado para Mês Seguinte
Custos Diretos			
Materiais	0,00	0,00	0,00
Mão-de-Obra	218,62	0,00	218,62
Máquinas e Viaturas	1,34	0,00	1,34
Outros Custos Diretos	744,37	67,67	812,04
Sub-Total	964,33	67,67	1.032,00
Custos Indiretos			
Diretos da Função Valor = 0,00 Coef. Imputação = 0,00%	0,00	0,00	0,00
Indiretos da Função Valor = 4.540,64 Coef. Imputação = 0,08%	97,17	3,42	100,59
Sub-Total	97,17	3,42	100,59
TOTAL	1.061,50	71,09	1.132,59

Assinatura do Funcionário

Assinatura do Responsável

CC-7 Apuramento de Custos de Bem ou Serviço

Município de Coimbra

(designação da autarquia local)

Função: 211 Ensino não superior

Serviço: 0538 Edif. EB1 Pedrulha

Mês: Dezembro **Ano:** 2015

	Acumulado Até Mês Anterior	Realizado no Mês	Acumulado para Mês Seguinte
Custos Diretos			
Materiais	2.100,19	0,00	2.100,19
Mão-de-Obra	9.565,25	0,00	9.565,25
Máquinas e Viaturas	590,89	0,00	590,89
Outros Custos Diretos	1.838,26	141,87	1.980,13
Sub-Total	14.094,59	141,87	14.236,46
Custos Indiretos			
Diretos da Função Valor = 0,00 Coef. Imputação = 0,00%	0,00	0,00	0,00
Indiretos da Função Valor = 4.540,64 Coef. Imputação = 0,16%	1.148,00	7,17	1.155,17
Sub-Total	1.148,00	7,17	1.155,17
TOTAL	15.242,59	149,04	15.391,63

Assinatura do Funcionário

Assinatura do Responsável

CC-7 Apuramento de Custos de Bem ou Serviço

Município de Coimbra

(designação da autarquia local)

Função: 211 Ensino não superior

Serviço: 0539 Edif. EB1 Loreto

Mês: Dezembro **Ano:** 2015

	Acumulado Até Mês Anterior	Realizado no Mês	Acumulado para Mês Seguinte
Custos Diretos			
Materiais	125,87	0,00	125,87
Mão-de-Obra	39,79	0,00	39,79
Máquinas e Viaturas	22,33	0,00	22,33
Outros Custos Diretos	1.315,74	23,17	1.338,91
Sub-Total	1.503,73	23,17	1.526,90
Custos Indiretos			
Diretos da Função Valor = 0,00 Coef. Imputação = 0,00%	0,00	0,00	0,00
Indiretos da Função Valor = 4.540,64 Coef. Imputação = 0,03%	155,48	1,17	156,65
Sub-Total	155,48	1,17	156,65
TOTAL	1.659,21	24,34	1.683,55

Assinatura do Funcionário

Assinatura do Responsável

CC-7 Apuramento de Custos de Bem ou Serviço

Município de Coimbra

(designação da autarquia local)

Função: 211 Ensino não superior
Serviço: 0540 Edif. EB1 Almalaguês

Mês: Dezembro **Ano:** 2015

	Acumulado Até Mês Anterior	Realizado no Mês	Acumulado para Mês Seguinte
Custos Diretos			
Materiais	0,00	0,00	0,00
Mão-de-Obra	107,38	0,00	107,38
Máquinas e Viaturas	5,76	0,00	5,76
Outros Custos Diretos	2.949,81	900,26	3.850,07
Sub-Total	3.062,95	900,26	3.963,21
Custos Indiretos			
Diretos da Função Valor = 0,00 Coef. Imputação = 0,00%	0,00	0,00	0,00
Indiretos da Função Valor = 4.540,64 Coef. Imputação = 1,00%	306,72	45,48	352,20
Sub-Total	306,72	45,48	352,20
TOTAL	3.369,67	945,74	4.315,41

Assinatura do Funcionário

Assinatura do Responsável

CC-7 Apuramento de Custos de Bem ou Serviço

Município de Coimbra

(designação da autarquia local)

Função: 211 Ensino não superior
Serviço: 0541 Edif. EB1 Castelo Viegas

Mês: Dezembro **Ano:** 2015

	Acumulado Até Mês Anterior	Realizado no Mês	Acumulado para Mês Seguinte
Custos Diretos			
Materiais	0,00	0,00	0,00
Mão-de-Obra	0,00	0,00	0,00
Máquinas e Viaturas	0,00	0,00	0,00
Outros Custos Diretos	780,57	662,37	1.442,94
Sub-Total	780,57	662,37	1.442,94
Custos Indiretos			
Diretos da Função Valor = 0,00 Coef. Imputação = 0,00%	0,00	0,00	0,00
Indiretos da Função Valor = 4.540,64 Coef. Imputação = 0,74%	82,55	33,46	116,01
Sub-Total	82,55	33,46	116,01
TOTAL	863,12	695,83	1.558,95

Assinatura do Funcionário

Assinatura do Responsável

CC-7 Apuramento de Custos de Bem ou Serviço

Município de Coimbra

(designação da autarquia local)

Função: 211 Ensino não superior
Serviço: 0543 Edif. EB1 Vendas de Ceira

Mês: Dezembro **Ano:** 2015

	Acumulado Até Mês Anterior	Realizado no Mês	Acumulado para Mês Seguinte
Custos Diretos			
Materiais	0,00	0,00	0,00
Mão-de-Obra	157,58	0,00	157,58
Máquinas e Viaturas	10,72	0,00	10,72
Outros Custos Diretos	3.382,66	1.454,55	4.837,21
Sub-Total	3.550,96	1.454,55	5.005,51
Custos Indiretos			
Diretos da Função Valor = 0,00 Coef. Imputação = 0,00%	0,00	0,00	0,00
Indiretos da Função Valor = 4.540,64 Coef. Imputação = 1,62%	371,56	73,48	445,04
Sub-Total	371,56	73,48	445,04
TOTAL	3.922,52	1.528,03	5.450,55

Assinatura do Funcionário

Assinatura do Responsável

CC-7 Apuramento de Custos de Bem ou Serviço

Município de Coimbra

(designação da autarquia local)

Função: 211 Ensino não superior
Serviço: 0544 Edif. EB1 Torres do Mondego

Mês: Dezembro **Ano:** 2015

	Acumulado Até Mês Anterior	Realizado no Mês	Acumulado para Mês Seguinte
Custos Diretos			
Materiais	0,00	0,00	0,00
Mão-de-Obra	0,00	284,90	284,90
Máquinas e Viaturas	0,00	13,23	13,23
Outros Custos Diretos	503,13	233,18	736,31
Sub-Total	503,13	531,31	1.034,44
Custos Indiretos			
Diretos da Função Valor = 0,00 Coef. Imputação = 0,00%	0,00	0,00	0,00
Indiretos da Função Valor = 4.540,64 Coef. Imputação = 0,59%	53,28	26,84	80,12
Sub-Total	53,28	26,84	80,12
TOTAL	556,41	558,15	1.114,56

Assinatura do Funcionário

Assinatura do Responsável

CC-7 Apuramento de Custos de Bem ou Serviço

Município de Coimbra

(designação da autarquia local)

Função: 211 Ensino não superior

Serviço: 0545 Edif. EB1 Pereiros

Mês: Dezembro **Ano:** 2015

	Acumulado Até Mês Anterior	Realizado no Mês	Acumulado para Mês Seguinte
Custos Diretos			
Materiais	0,00	0,00	0,00
Mão-de-Obra	0,00	0,00	0,00
Máquinas e Viaturas	0,00	0,00	0,00
Outros Custos Diretos	1.813,97	819,36	2.633,33
Sub-Total	1.813,97	819,36	2.633,33
Custos Indiretos			
Diretos da Função Valor = 0,00 Coef. Imputação = 0,00%	0,00	0,00	0,00
Indiretos da Função Valor = 4.540,64 Coef. Imputação = 0,91%	197,03	41,39	238,42
Sub-Total	197,03	41,39	238,42
TOTAL	2.011,00	860,75	2.871,75

Assinatura do Funcionário

Assinatura do Responsável

CC-7 Apuramento de Custos de Bem ou Serviço

Município de Coimbra

(designação da autarquia local)

Função: 211 Ensino não superior
Serviço: 0546 Edif. EB1 Torre de Bera

Mês: Dezembro **Ano:** 2015

	Acumulado Até Mês Anterior	Realizado no Mês	Acumulado para Mês Seguinte
Custos Diretos			
Materiais	0,00	0,00	0,00
Mão-de-Obra	0,00	0,00	0,00
Máquinas e Viaturas	0,00	0,00	0,00
Outros Custos Diretos	350,16	87,62	437,78
Sub-Total	350,16	87,62	437,78
Custos Indiretos			
Diretos da Função Valor = 0,00 Coef. Imputação = 0,00%	0,00	0,00	0,00
Indiretos da Função Valor = 4.540,64 Coef. Imputação = 0,10%	36,94	4,43	41,37
Sub-Total	36,94	4,43	41,37
TOTAL	387,10	92,05	479,15

Assinatura do Funcionário

Assinatura do Responsável

CC-7 Apuramento de Custos de Bem ou Serviço

Município de Coimbra

(designação da autarquia local)

Função: 211 Ensino não superior
Serviço: 0547 Edif. EB1 S. João do Campo

Mês: Dezembro **Ano:** 2015

	Acumulado Até Mês Anterior	Realizado no Mês	Acumulado para Mês Seguinte
Custos Diretos			
Materiais	162,98	0,00	162,98
Mão-de-Obra	1.181,38	0,00	1.181,38
Máquinas e Viaturas	76,45	0,00	76,45
Outros Custos Diretos	8.472,16	1.409,55	9.881,71
Sub-Total	9.892,97	1.409,55	11.302,52
Custos Indiretos			
Diretos da Função Valor = 0,00 Coef. Imputação = 0,00%	0,00	0,00	0,00
Indiretos da Função Valor = 4.540,64 Coef. Imputação = 1,57%	1.030,16	71,21	1.101,37
Sub-Total	1.030,16	71,21	1.101,37
TOTAL	10.923,13	1.480,76	12.403,89

Assinatura do Funcionário

Assinatura do Responsável

CC-7 Apuramento de Custos de Bem ou Serviço

Município de Coimbra

(designação da autarquia local)

Função: 211 Ensino não superior
Serviço: 0548 Edif. EB1 Cioga do Campo

Mês: Dezembro **Ano:** 2015

	Acumulado Até Mês Anterior	Realizado no Mês	Acumulado para Mês Seguinte
Custos Diretos			
Materiais	0,00	0,00	0,00
Mão-de-Obra	0,00	0,00	0,00
Máquinas e Viaturas	0,00	0,00	0,00
Outros Custos Diretos	417,08	136,09	553,17
Sub-Total	417,08	136,09	553,17
Custos Indiretos			
Diretos da Função Valor = 0,00 Coef. Imputação = 0,00%	0,00	0,00	0,00
Indiretos da Função Valor = 4.540,64 Coef. Imputação = 0,15%	44,38	6,88	51,26
Sub-Total	44,38	6,88	51,26
TOTAL	461,46	142,97	604,43

Assinatura do Funcionário

Assinatura do Responsável

CC-7 Apuramento de Custos de Bem ou Serviço

Município de Coimbra

(designação da autarquia local)

Função: 211 Ensino não superior

Serviço: 0549 Edif. EB1 Ardazubre

Mês: Dezembro **Ano:** 2015

	Acumulado Até Mês Anterior	Realizado no Mês	Acumulado para Mês Seguinte
Custos Diretos			
Materiais	0,00	0,00	0,00
Mão-de-Obra	0,00	0,00	0,00
Máquinas e Viaturas	0,00	0,00	0,00
Outros Custos Diretos	1.544,91	439,01	1.983,92
Sub-Total	1.544,91	439,01	1.983,92
Custos Indiretos			
Diretos da Função Valor = 0,00 Coef. Imputação = 0,00%	0,00	0,00	0,00
Indiretos da Função Valor = 4.540,64 Coef. Imputação = 0,49%	156,54	22,18	178,72
Sub-Total	156,54	22,18	178,72
TOTAL	1.701,45	461,19	2.162,64

Assinatura do Funcionário

Assinatura do Responsável

CC-7 Apuramento de Custos de Bem ou Serviço

Município de Coimbra

(designação da autarquia local)

Função: 211 Ensino não superior

Serviço: 0550 Edif. EB1 Vila Verde

Mês: Dezembro **Ano:** 2015

	Acumulado Até Mês Anterior	Realizado no Mês	Acumulado para Mês Seguinte
Custos Diretos			
Materiais	0,00	0,00	0,00
Mão-de-Obra	1.232,95	34,64	1.267,59
Máquinas e Viaturas	63,75	2,68	66,43
Outros Custos Diretos	489,35	181,62	670,97
Sub-Total	1.786,05	218,94	2.004,99
Custos Indiretos			
Diretos da Função Valor = 0,00 Coef. Imputação = 0,00%	0,00	0,00	0,00
Indiretos da Função Valor = 4.540,64 Coef. Imputação = 0,24%	191,09	11,06	202,15
Sub-Total	191,09	11,06	202,15
TOTAL	1.977,14	230,00	2.207,14

Assinatura do Funcionário

Assinatura do Responsável

CC-7 Apuramento de Custos de Bem ou Serviço

Município de Coimbra

(designação da autarquia local)

Função: 211 Ensino não superior

Serviço: 0551 Edif. EB1 Vera Cruz

Mês: Dezembro **Ano:** 2015

	Acumulado Até Mês Anterior	Realizado no Mês	Acumulado para Mês Seguinte
Custos Diretos			
Materiais	0,00	0,00	0,00
Mão-de-Obra	15,92	103,60	119,52
Máquinas e Viaturas	0,00	13,79	13,79
Outros Custos Diretos	2.253,72	125,71	2.379,43
Sub-Total	2.269,64	243,10	2.512,74
Custos Indiretos			
Diretos da Função Valor = 0,00 Coef. Imputação = 0,00%	0,00	0,00	0,00
Indiretos da Função Valor = 4.540,64 Coef. Imputação = 0,27%	231,06	12,28	243,34
Sub-Total	231,06	12,28	243,34
TOTAL	2.500,70	255,38	2.756,08

Assinatura do Funcionário

Assinatura do Responsável

CC-7 Apuramento de Custos de Bem ou Serviço

Município de Coimbra

(designação da autarquia local)

Função: 211 Ensino não superior

Serviço: 0552 Edif. EB1 Bairro Azul

Mês: Dezembro **Ano:** 2015

	Acumulado Até Mês Anterior	Realizado no Mês	Acumulado para Mês Seguinte
Custos Diretos			
Materiais	0,00	0,00	0,00
Mão-de-Obra	251,80	0,00	251,80
Máquinas e Viaturas	11,52	0,00	11,52
Outros Custos Diretos	0,00	0,00	0,00
Sub-Total	263,32	0,00	263,32
Custos Indiretos			
Diretos da Função Valor = 0,00 Coef. Imputação = 0,00%	0,00	0,00	0,00
Indiretos da Função Valor = 4.540,64 Coef. Imputação = 0,00%	4,60	0,00	4,60
Sub-Total	4,60	0,00	4,60
TOTAL	267,92	0,00	267,92

Assinatura do Funcionário

Assinatura do Responsável

CC-7 Apuramento de Custos de Bem ou Serviço

Município de Coimbra

(designação da autarquia local)

Função: 211 Ensino não superior

Serviço: 0553 Edif. EB1 Antuzede

Mês: Dezembro **Ano:** 2015

	Acumulado Até Mês Anterior	Realizado no Mês	Acumulado para Mês Seguinte
Custos Diretos			
Materiais	434,66	5,58	440,24
Mão-de-Obra	4.117,09	141,74	4.258,83
Máquinas e Viaturas	170,23	11,12	181,35
Outros Custos Diretos	1.063,65	488,72	1.552,37
Sub-Total	5.785,63	647,16	6.432,79
Custos Indiretos			
Diretos da Função Valor = 0,00 Coef. Imputação = 0,00%	0,00	0,00	0,00
Indiretos da Função Valor = 4.540,64 Coef. Imputação = 0,72%	385,24	32,69	417,93
Sub-Total	385,24	32,69	417,93
TOTAL	6.170,87	679,85	6.850,72

Assinatura do Funcionário

Assinatura do Responsável

CC-7 Apuramento de Custos de Bem ou Serviço

Município de Coimbra

(designação da autarquia local)

Função: 211 Ensino não superior
Serviço: 0554 Edif. EB1 Póvoa do Pinheiro

Mês: Dezembro **Ano:** 2015

	Acumulado Até Mês Anterior	Realizado no Mês	Acumulado para Mês Seguinte
Custos Diretos			
Materiais	0,00	0,00	0,00
Mão-de-Obra	0,00	0,00	0,00
Máquinas e Viaturas	0,00	0,00	0,00
Outros Custos Diretos	259,71	213,50	473,21
Sub-Total	259,71	213,50	473,21
Custos Indiretos			
Diretos da Função Valor = 0,00 Coef. Imputação = 0,00%	0,00	0,00	0,00
Indiretos da Função Valor = 4.540,64 Coef. Imputação = 0,24%	26,98	10,79	37,77
Sub-Total	26,98	10,79	37,77
TOTAL	286,69	224,29	510,98

Assinatura do Funcionário

Assinatura do Responsável

CC-7 Apuramento de Custos de Bem ou Serviço

Município de Coimbra

(designação da autarquia local)

Função: 211 Ensino não superior
Serviço: 0555 Edif. EB1 S. Martinho de Árvore

Mês: Dezembro **Ano:** 2015

	Acumulado Até Mês Anterior	Realizado no Mês	Acumulado para Mês Seguinte
Custos Diretos			
Materiais	175,34	0,00	175,34
Mão-de-Obra	23,68	0,00	23,68
Máquinas e Viaturas	14,20	0,00	14,20
Outros Custos Diretos	4.736,03	4.570,24	9.306,27
Sub-Total	4.949,25	4.570,24	9.519,49
Custos Indiretos			
Diretos da Função Valor = 0,00 Coef. Imputação = 0,00%	0,00	0,00	0,00
Indiretos da Função Valor = 4.540,64 Coef. Imputação = 5,08%	514,54	230,89	745,43
Sub-Total	514,54	230,89	745,43
TOTAL	5.463,79	4.801,13	10.264,92

Assinatura do Funcionário

Assinatura do Responsável

CC-7 Apuramento de Custos de Bem ou Serviço

Município de Coimbra

(designação da autarquia local)

Função: 211 Ensino não superior

Serviço: 0556 Edif. EB1 S. Silvestre

Mês: Dezembro **Ano:** 2015

	Acumulado Até Mês Anterior	Realizado no Mês	Acumulado para Mês Seguinte
Custos Diretos			
Materiais	18,93	0,00	18,93
Mão-de-Obra	141,85	22,52	164,37
Máquinas e Viaturas	14,80	1,74	16,54
Outros Custos Diretos	6.250,54	1.751,43	8.001,97
Sub-Total	6.426,12	1.775,69	8.201,81
Custos Indiretos			
Diretos da Função Valor = 0,00 Coef. Imputação = 0,00%	0,00	0,00	0,00
Indiretos da Função Valor = 4.540,64 Coef. Imputação = 1,98%	670,31	89,71	760,02
Sub-Total	670,31	89,71	760,02
TOTAL	7.096,43	1.865,40	8.961,83

Assinatura do Funcionário

Assinatura do Responsável

CC-7 Apuramento de Custos de Bem ou Serviço

Município de Coimbra

(designação da autarquia local)

Função: 211 Ensino não superior

Serviço: 0557 Edif. EB1 Cidreira

Mês: Dezembro **Ano:** 2015

	Acumulado Até Mês Anterior	Realizado no Mês	Acumulado para Mês Seguinte
Custos Diretos			
Materiais	0,00	0,00	0,00
Mão-de-Obra	82,31	0,00	82,31
Máquinas e Viaturas	4,42	0,00	4,42
Outros Custos Diretos	-32,24	79,81	47,57
Sub-Total	54,49	79,81	134,30
Custos Indiretos			
Diretos da Função Valor = 0,00 Coef. Imputação = 0,00%	0,00	0,00	0,00
Indiretos da Função Valor = 4.540,64 Coef. Imputação = 0,09%	2,97	4,03	7,00
Sub-Total	2,97	4,03	7,00
TOTAL	57,46	83,84	141,30

Assinatura do Funcionário

Assinatura do Responsável

CC-7 Apuramento de Custos de Bem ou Serviço

Município de Coimbra

(designação da autarquia local)

Função: 211 Ensino não superior

Serviço: 0558 Edif. EB1 Arzila

Mês: Dezembro **Ano:** 2015

	Acumulado Até Mês Anterior	Realizado no Mês	Acumulado para Mês Seguinte
Custos Diretos			
Materiais	0,00	0,00	0,00
Mão-de-Obra	243,09	84,52	327,61
Máquinas e Viaturas	8,84	5,36	14,20
Outros Custos Diretos	700,11	167,92	868,03
Sub-Total	952,04	257,80	1.209,84
Custos Indiretos			
Diretos da Função Valor = 0,00 Coef. Imputação = 0,00%	0,00	0,00	0,00
Indiretos da Função Valor = 4.540,64 Coef. Imputação = 0,29%	97,92	13,02	110,94
Sub-Total	97,92	13,02	110,94
TOTAL	1.049,96	270,82	1.320,78

Assinatura do Funcionário

Assinatura do Responsável

CC-7 Apuramento de Custos de Bem ou Serviço

Município de Coimbra

(designação da autarquia local)

Função: 211 Ensino não superior

Serviço: 0559 Edif. EB1 Ameal

Mês: Dezembro **Ano:** 2015

	Acumulado Até Mês Anterior	Realizado no Mês	Acumulado para Mês Seguinte
Custos Diretos			
Materiais	0,00	8,30	8,30
Mão-de-Obra	322,44	0,00	322,44
Máquinas e Viaturas	24,60	0,00	24,60
Outros Custos Diretos	1.242,04	368,52	1.610,56
Sub-Total	1.589,08	376,82	1.965,90
Custos Indiretos			
Diretos da Função Valor = 0,00 Coef. Imputação = 0,00%	0,00	0,00	0,00
Indiretos da Função Valor = 4.540,64 Coef. Imputação = 0,42%	169,43	19,04	188,47
Sub-Total	169,43	19,04	188,47
TOTAL	1.758,51	395,86	2.154,37

Assinatura do Funcionário

Assinatura do Responsável

CC-7 Apuramento de Custos de Bem ou Serviço

Município de Coimbra

(designação da autarquia local)

Função: 211 Ensino não superior

Serviço: 0560 Edif. EB1 Taveiro

Mês: Dezembro **Ano:** 2015

	Acumulado Até Mês Anterior	Realizado no Mês	Acumulado para Mês Seguinte
Custos Diretos			
Materiais	67,30	0,00	67,30
Mão-de-Obra	2.835,78	0,00	2.835,78
Máquinas e Viaturas	24,48	0,00	24,48
Outros Custos Diretos	3.201,83	471,66	3.673,49
Sub-Total	6.129,39	471,66	6.601,05
Custos Indiretos			
Diretos da Função Valor = 0,00 Coef. Imputação = 0,00%	0,00	0,00	0,00
Indiretos da Função Valor = 4.540,64 Coef. Imputação = 0,52%	625,37	23,83	649,20
Sub-Total	625,37	23,83	649,20
TOTAL	6.754,76	495,49	7.250,25

Assinatura do Funcionário

Assinatura do Responsável

CC-7 Apuramento de Custos de Bem ou Serviço

Município de Coimbra

(designação da autarquia local)

Função: 211 Ensino não superior
Serviço: 0561 Edif. EB1 Ribeira de Frades

Mês: Dezembro **Ano:** 2015

	Acumulado Até Mês Anterior	Realizado no Mês	Acumulado para Mês Seguinte
Custos Diretos			
Materiais	0,00	0,00	0,00
Mão-de-Obra	1.002,85	0,00	1.002,85
Máquinas e Viaturas	80,82	0,00	80,82
Outros Custos Diretos	-1.021,44	481,13	-540,31
Sub-Total	62,23	481,13	543,36
Custos Indiretos			
Diretos da Função Valor = 0,00 Coef. Imputação = 0,00%	0,00	0,00	0,00
Indiretos da Função Valor = 4.540,64 Coef. Imputação = 0,54%	20,62	24,31	44,93
Sub-Total	20,62	24,31	44,93
TOTAL	82,85	505,44	588,29

Assinatura do Funcionário

Assinatura do Responsável

CC-7 Apuramento de Custos de Bem ou Serviço

Município de Coimbra

(designação da autarquia local)

Função: 211 Ensino não superior
Serviço: 0562 Edif. EB1 Vila Pouca do Campo

Mês: Dezembro **Ano:** 2015

	Acumulado Até Mês Anterior	Realizado no Mês	Acumulado para Mês Seguinte
Custos Diretos			
Materiais	0,00	0,00	0,00
Mão-de-Obra	0,00	0,00	0,00
Máquinas e Viaturas	0,00	0,00	0,00
Outros Custos Diretos	521,95	-0,08	521,87
Sub-Total	521,95	-0,08	521,87
Custos Indiretos			
Diretos da Função Valor = 0,00 Coef. Imputação = 0,00%	0,00	0,00	0,00
Indiretos da Função Valor = 4.540,64 Coef. Imputação = 0,00%	56,95	0,00	56,95
Sub-Total	56,95	0,00	56,95
TOTAL	578,90	-0,08	578,82

Assinatura do Funcionário

Assinatura do Responsável

CC-7 Apuramento de Custos de Bem ou Serviço

Município de Coimbra

(designação da autarquia local)

Função: 211 Ensino não superior

Serviço: 0563 Edif. EB1 Casais

Mês: Dezembro **Ano:** 2015

	Acumulado Até Mês Anterior	Realizado no Mês	Acumulado para Mês Seguinte
Custos Diretos			
Materiais	86,20	0,00	86,20
Mão-de-Obra	921,10	0,00	921,10
Máquinas e Viaturas	41,29	0,00	41,29
Outros Custos Diretos	2.444,45	394,60	2.839,05
Sub-Total	3.493,04	394,60	3.887,64
Custos Indiretos			
Diretos da Função Valor = 0,00 Coef. Imputação = 0,00%	0,00	0,00	0,00
Indiretos da Função Valor = 4.540,64 Coef. Imputação = 0,44%	344,07	19,94	364,01
Sub-Total	344,07	19,94	364,01
TOTAL	3.837,11	414,54	4.251,65

Assinatura do Funcionário

Assinatura do Responsável

CC-7 Apuramento de Custos de Bem ou Serviço

Município de Coimbra

(designação da autarquia local)

Função: 211 Ensino não superior

Serviço: 0564 Edif. EB1 Dianteiro

Mês: Dezembro **Ano:** 2015

	Acumulado Até Mês Anterior	Realizado no Mês	Acumulado para Mês Seguinte
Custos Diretos			
Materiais	0,00	27,32	27,32
Mão-de-Obra	602,18	0,00	602,18
Máquinas e Viaturas	14,23	0,00	14,23
Outros Custos Diretos	362,16	126,59	488,75
Sub-Total	978,57	153,91	1.132,48
Custos Indiretos			
Diretos da Função Valor = 0,00 Coef. Imputação = 0,00%	0,00	0,00	0,00
Indiretos da Função Valor = 4.540,64 Coef. Imputação = 0,17%	102,14	7,78	109,92
Sub-Total	102,14	7,78	109,92
TOTAL	1.080,71	161,69	1.242,40

Assinatura do Funcionário

Assinatura do Responsável

CC-7 Apuramento de Custos de Bem ou Serviço

Município de Coimbra

(designação da autarquia local)

Função: 211 Ensino não superior
Serviço: 0565 Edif. EB1 Casal do Lobo

Mês: Dezembro **Ano:** 2015

	Acumulado Até Mês Anterior	Realizado no Mês	Acumulado para Mês Seguinte
Custos Diretos			
Materiais	0,00	0,00	0,00
Mão-de-Obra	15,92	0,00	15,92
Máquinas e Viaturas	0,00	0,00	0,00
Outros Custos Diretos	1.496,45	93,43	1.589,88
Sub-Total	1.512,37	93,43	1.605,80
Custos Indiretos			
Diretos da Função Valor = 0,00 Coef. Imputação = 0,00%	0,00	0,00	0,00
Indiretos da Função Valor = 4.540,64 Coef. Imputação = 0,10%	159,66	4,72	164,38
Sub-Total	159,66	4,72	164,38
TOTAL	1.672,03	98,15	1.770,18

Assinatura do Funcionário

Assinatura do Responsável

CC-7 Apuramento de Custos de Bem ou Serviço

Município de Coimbra

(designação da autarquia local)

Função: 211 Ensino não superior

Serviço: 0566 Edif. EB1 Solum

Mês: Dezembro **Ano:** 2015

	Acumulado Até Mês Anterior	Realizado no Mês	Acumulado para Mês Seguinte
Custos Diretos			
Materiais	326,24	0,00	326,24
Mão-de-Obra	4.340,68	21,88	4.362,56
Máquinas e Viaturas	154,32	0,00	154,32
Outros Custos Diretos	4.734,01	894,16	5.628,17
Sub-Total	9.555,25	916,04	10.471,29
Custos Indiretos			
Diretos da Função Valor = 0,00 Coef. Imputação = 0,00%	0,00	0,00	0,00
Indiretos da Função Valor = 4.540,64 Coef. Imputação = 1,02%	821,05	46,28	867,33
Sub-Total	821,05	46,28	867,33
TOTAL	10.376,30	962,32	11.338,62

Assinatura do Funcionário

Assinatura do Responsável

CC-7 Apuramento de Custos de Bem ou Serviço

Município de Coimbra

(designação da autarquia local)

Função: 211 Ensino não superior

Serviço: 0567 Edif. EB1 Tovim

Mês: Dezembro **Ano:** 2015

	Acumulado Até Mês Anterior	Realizado no Mês	Acumulado para Mês Seguinte
Custos Diretos			
Materiais	22,21	0,00	22,21
Mão-de-Obra	1.054,94	0,00	1.054,94
Máquinas e Viaturas	22,46	0,00	22,46
Outros Custos Diretos	6.783,31	1.196,82	7.980,13
Sub-Total	7.882,92	1.196,82	9.079,74
Custos Indiretos			
Diretos da Função Valor = 0,00 Coef. Imputação = 0,00%	0,00	0,00	0,00
Indiretos da Função Valor = 4.540,64 Coef. Imputação = 1,33%	789,59	60,46	850,05
Sub-Total	789,59	60,46	850,05
TOTAL	8.672,51	1.257,28	9.929,79

Assinatura do Funcionário

Assinatura do Responsável

CC-7 Apuramento de Custos de Bem ou Serviço

Município de Coimbra

(designação da autarquia local)

Função: 211 Ensino não superior
Serviço: 0568 Edif. EB1 S. Martinho do Bispo

Mês: Dezembro **Ano:** 2015

	Acumulado Até Mês Anterior	Realizado no Mês	Acumulado para Mês Seguinte
Custos Diretos			
Materiais	4.491,00	55,14	4.546,14
Mão-de-Obra	8.625,90	1.585,95	10.211,85
Máquinas e Viaturas	312,41	24,91	337,32
Outros Custos Diretos	5.586,71	970,29	6.557,00
Sub-Total	19.016,02	2.636,29	21.652,31
Custos Indiretos			
Diretos da Função Valor = 0,00 Coef. Imputação = 0,00%	0,00	0,00	0,00
Indiretos da Função Valor = 4.540,64 Coef. Imputação = 2,93%	2.004,18	133,19	2.137,37
Sub-Total	2.004,18	133,19	2.137,37
TOTAL	21.020,20	2.769,48	23.789,68

Assinatura do Funcionário

Assinatura do Responsável

CC-7 Apuramento de Custos de Bem ou Serviço

Município de Coimbra

(designação da autarquia local)

Função: 211 Ensino não superior
Serviço: 0569 Edif. EB1 Espírito Santo de Touregas

Mês: Dezembro **Ano:** 2015

	Acumulado Até Mês Anterior	Realizado no Mês	Acumulado para Mês Seguinte
Custos Diretos			
Materiais	17,00	0,00	17,00
Mão-de-Obra	1.256,43	740,23	1.996,66
Máquinas e Viaturas	55,15	52,79	107,94
Outros Custos Diretos	3.679,01	431,59	4.110,60
Sub-Total	5.007,59	1.224,61	6.232,20
Custos Indiretos			
Diretos da Função Valor = 0,00 Coef. Imputação = 0,00%	0,00	0,00	0,00
Indiretos da Função Valor = 4.540,64 Coef. Imputação = 1,36%	504,11	61,87	565,98
Sub-Total	504,11	61,87	565,98
TOTAL	5.511,70	1.286,48	6.798,18

Assinatura do Funcionário

Assinatura do Responsável

CC-7 Apuramento de Custos de Bem ou Serviço

Município de Coimbra

(designação da autarquia local)

Função: 211 Ensino não superior
Serviço: 0570 Edif. EB1 Cruz de Morouços

Mês: Dezembro **Ano:** 2015

	Acumulado Até Mês Anterior	Realizado no Mês	Acumulado para Mês Seguinte
Custos Diretos			
Materiais	0,00	0,00	0,00
Mão-de-Obra	0,00	0,00	0,00
Máquinas e Viaturas	0,00	0,00	0,00
Outros Custos Diretos	1.641,38	501,78	2.143,16
Sub-Total	1.641,38	501,78	2.143,16
Custos Indiretos			
Diretos da Função Valor = 0,00 Coef. Imputação = 0,00%	0,00	0,00	0,00
Indiretos da Função Valor = 4.540,64 Coef. Imputação = 0,56%	169,27	25,35	194,62
Sub-Total	169,27	25,35	194,62
TOTAL	1.810,65	527,13	2.337,78

Assinatura do Funcionário

Assinatura do Responsável

CC-7 Apuramento de Custos de Bem ou Serviço

Município de Coimbra

(designação da autarquia local)

Função: 211 Ensino não superior

Serviço: 0571 Edif. EB1 Fala

Mês: Dezembro **Ano:** 2015

	Acumulado Até Mês Anterior	Realizado no Mês	Acumulado para Mês Seguinte
Custos Diretos			
Materiais	0,00	0,00	0,00
Mão-de-Obra	97,81	27,23	125,04
Máquinas e Viaturas	5,76	3,08	8,84
Outros Custos Diretos	4.364,48	433,34	4.797,82
Sub-Total	4.468,05	463,65	4.931,70
Custos Indiretos			
Diretos da Função Valor = 0,00 Coef. Imputação = 0,00%	0,00	0,00	0,00
Indiretos da Função Valor = 4.540,64 Coef. Imputação = 0,52%	456,52	23,42	479,94
Sub-Total	456,52	23,42	479,94
TOTAL	4.924,57	487,07	5.411,64

Assinatura do Funcionário

Assinatura do Responsável

CC-7 Apuramento de Custos de Bem ou Serviço

Município de Coimbra

(designação da autarquia local)

Função: 211 Ensino não superior
Serviço: 0572 Edif. EB1 Almas de Freire

Mês: Dezembro **Ano:** 2015

	Acumulado Até Mês Anterior	Realizado no Mês	Acumulado para Mês Seguinte
Custos Diretos			
Materiais	136,50	0,00	136,50
Mão-de-Obra	1.244,72	17,32	1.262,04
Máquinas e Viaturas	49,53	1,34	50,87
Outros Custos Diretos	2.873,38	512,33	3.385,71
Sub-Total	4.304,13	530,99	4.835,12
Custos Indiretos			
Diretos da Função Valor = 0,00 Coef. Imputação = 0,00%	0,00	0,00	0,00
Indiretos da Função Valor = 4.540,64 Coef. Imputação = 0,59%	409,35	26,83	436,18
Sub-Total	409,35	26,83	436,18
TOTAL	4.713,48	557,82	5.271,30

Assinatura do Funcionário

Assinatura do Responsável

CC-7 Apuramento de Custos de Bem ou Serviço

Município de Coimbra

(designação da autarquia local)

Função: 211 Ensino não superior

Serviço: 0573 Edif. EB1 Póvoa

Mês: Dezembro **Ano:** 2015

	Acumulado Até Mês Anterior	Realizado no Mês	Acumulado para Mês Seguinte
Custos Diretos			
Materiais	39,93	0,00	39,93
Mão-de-Obra	507,81	0,00	507,81
Máquinas e Viaturas	31,48	0,00	31,48
Outros Custos Diretos	106,63	35,25	141,88
Sub-Total	685,85	35,25	721,10
Custos Indiretos			
Diretos da Função Valor = 0,00 Coef. Imputação = 0,00%	0,00	0,00	0,00
Indiretos da Função Valor = 4.540,64 Coef. Imputação = 0,04%	68,83	1,78	70,61
Sub-Total	68,83	1,78	70,61
TOTAL	754,68	37,03	791,71

Assinatura do Funcionário

Assinatura do Responsável

CC-7 Apuramento de Custos de Bem ou Serviço

Município de Coimbra

(designação da autarquia local)

Função: 211 Ensino não superior

Serviço: 0574 Edif. EB1 Olivais

Mês: Dezembro **Ano:** 2015

	Acumulado Até Mês Anterior	Realizado no Mês	Acumulado para Mês Seguinte
Custos Diretos			
Materiais	2,07	0,00	2,07
Mão-de-Obra	185,11	0,00	185,11
Máquinas e Viaturas	9,88	0,00	9,88
Outros Custos Diretos	3.129,59	506,35	3.635,94
Sub-Total	3.326,65	506,35	3.833,00
Custos Indiretos			
Diretos da Função Valor = 0,00 Coef. Imputação = 0,00%	0,00	0,00	0,00
Indiretos da Função Valor = 4.540,64 Coef. Imputação = 0,56%	332,29	25,58	357,87
Sub-Total	332,29	25,58	357,87
TOTAL	3.658,94	531,93	4.190,87

Assinatura do Funcionário

Assinatura do Responsável

CC-7 Apuramento de Custos de Bem ou Serviço

Município de Coimbra

(designação da autarquia local)

Função: 211 Ensino não superior
Serviço: 0575 Edif. EB1 Montes Claros

Mês: Dezembro **Ano:** 2015

	Acumulado Até Mês Anterior	Realizado no Mês	Acumulado para Mês Seguinte
Custos Diretos			
Materiais	116,20	0,00	116,20
Mão-de-Obra	819,01	0,00	819,01
Máquinas e Viaturas	33,12	0,00	33,12
Outros Custos Diretos	21.291,11	3.355,98	24.647,09
Sub-Total	22.259,44	3.355,98	25.615,42
Custos Indiretos			
Diretos da Função Valor = 0,00 Coef. Imputação = 0,00%	0,00	0,00	0,00
Indiretos da Função Valor = 4.540,64 Coef. Imputação = 3,73%	2.320,72	169,55	2.490,27
Sub-Total	2.320,72	169,55	2.490,27
TOTAL	24.580,16	3.525,53	28.105,69

Assinatura do Funcionário

Assinatura do Responsável

CC-7 Apuramento de Custos de Bem ou Serviço

Município de Coimbra

(designação da autarquia local)

Função: 211 Ensino não superior

Serviço: 0576 Edif. EB1 Santa Cruz

Mês: Dezembro **Ano:** 2015

	Acumulado Até Mês Anterior	Realizado no Mês	Acumulado para Mês Seguinte
Custos Diretos			
Materiais	3,42	0,00	3,42
Mão-de-Obra	469,39	0,00	469,39
Máquinas e Viaturas	8,07	0,00	8,07
Outros Custos Diretos	19.730,43	5.012,87	24.743,30
Sub-Total	20.211,31	5.012,87	25.224,18
Custos Indiretos			
Diretos da Função Valor = 0,00 Coef. Imputação = 0,00%	0,00	0,00	0,00
Indiretos da Função Valor = 4.540,64 Coef. Imputação = 5,58%	2.019,79	253,25	2.273,04
Sub-Total	2.019,79	253,25	2.273,04
TOTAL	22.231,10	5.266,12	27.497,22

Assinatura do Funcionário

Assinatura do Responsável

CC-7 Apuramento de Custos de Bem ou Serviço

Município de Coimbra

(designação da autarquia local)

Função: 211 Ensino não superior

Serviço: 0577 Edif. EB1 Coselhas

Mês: Dezembro **Ano:** 2015

	Acumulado Até Mês Anterior	Realizado no Mês	Acumulado para Mês Seguinte
Custos Diretos			
Materiais	27,47	0,00	27,47
Mão-de-Obra	209,67	0,00	209,67
Máquinas e Viaturas	5,36	0,00	5,36
Outros Custos Diretos	5.201,95	817,27	6.019,22
Sub-Total	5.444,45	817,27	6.261,72
Custos Indiretos			
Diretos da Função Valor = 0,00 Coef. Imputação = 0,00%	0,00	0,00	0,00
Indiretos da Função Valor = 4.540,64 Coef. Imputação = 0,91%	533,25	41,29	574,54
Sub-Total	533,25	41,29	574,54
TOTAL	5.977,70	858,56	6.836,26

Assinatura do Funcionário

Assinatura do Responsável

CC-7 Apuramento de Custos de Bem ou Serviço

Município de Coimbra

(designação da autarquia local)

Função: 211 Ensino não superior

Serviço: 0578 Edif. EB1 Conchada

Mês: Dezembro **Ano:** 2015

	Acumulado Até Mês Anterior	Realizado no Mês	Acumulado para Mês Seguinte
Custos Diretos			
Materiais	393,66	0,00	393,66
Mão-de-Obra	3.592,19	88,68	3.680,87
Máquinas e Viaturas	84,13	5,36	89,49
Outros Custos Diretos	3.847,75	-70,54	3.777,21
Sub-Total	7.917,73	23,50	7.941,23
Custos Indiretos			
Diretos da Função Valor = 0,00 Coef. Imputação = 0,00%	0,00	0,00	0,00
Indiretos da Função Valor = 4.540,64 Coef. Imputação = 0,03%	814,14	1,19	815,33
Sub-Total	814,14	1,19	815,33
TOTAL	8.731,87	24,69	8.756,56

Assinatura do Funcionário

Assinatura do Responsável

CC-7 Apuramento de Custos de Bem ou Serviço

Município de Coimbra

(designação da autarquia local)

Função: 211 Ensino não superior

Serviço: 0580 Edif. EB1 Cernache

Mês: Dezembro **Ano:** 2015

	Acumulado Até Mês Anterior	Realizado no Mês	Acumulado para Mês Seguinte
Custos Diretos			
Materiais	0,00	0,00	0,00
Mão-de-Obra	91,78	0,00	91,78
Máquinas e Viaturas	1,34	0,00	1,34
Outros Custos Diretos	2.668,66	550,08	3.218,74
Sub-Total	2.761,78	550,08	3.311,86
Custos Indiretos			
Diretos da Função Valor = 0,00 Coef. Imputação = 0,00%	0,00	0,00	0,00
Indiretos da Função Valor = 4.540,64 Coef. Imputação = 0,61%	289,68	27,79	317,47
Sub-Total	289,68	27,79	317,47
TOTAL	3.051,46	577,87	3.629,33

Assinatura do Funcionário

Assinatura do Responsável

CC-7 Apuramento de Custos de Bem ou Serviço

Município de Coimbra

(designação da autarquia local)

Função: 211 Ensino não superior

Serviço: 0581 Edif. EB1 Antanhol

Mês: Dezembro **Ano:** 2015

	Acumulado Até Mês Anterior	Realizado no Mês	Acumulado para Mês Seguinte
Custos Diretos			
Materiais	700,45	0,00	700,45
Mão-de-Obra	694,54	0,00	694,54
Máquinas e Viaturas	32,02	0,00	32,02
Outros Custos Diretos	4.632,12	1.009,07	5.641,19
Sub-Total	6.059,13	1.009,07	7.068,20
Custos Indiretos			
Diretos da Função Valor = 0,00 Coef. Imputação = 0,00%	0,00	0,00	0,00
Indiretos da Função Valor = 4.540,64 Coef. Imputação = 1,12%	656,86	50,98	707,84
Sub-Total	656,86	50,98	707,84
TOTAL	6.715,99	1.060,05	7.776,04

Assinatura do Funcionário

Assinatura do Responsável

CC-7 Apuramento de Custos de Bem ou Serviço

Município de Coimbra

(designação da autarquia local)

Função: 211 Ensino não superior

Serviço: 0582 Edif. EB1 Almedina

Mês: Dezembro **Ano:** 2015

	Acumulado Até Mês Anterior	Realizado no Mês	Acumulado para Mês Seguinte
Custos Diretos			
Materiais	0,00	0,00	0,00
Mão-de-Obra	231,53	30,48	262,01
Máquinas e Viaturas	5,31	2,68	7,99
Outros Custos Diretos	5.676,41	981,20	6.657,61
Sub-Total	5.913,25	1.014,36	6.927,61
Custos Indiretos			
Diretos da Função Valor = 0,00 Coef. Imputação = 0,00%	0,00	0,00	0,00
Indiretos da Função Valor = 4.540,64 Coef. Imputação = 1,13%	584,60	51,25	635,85
Sub-Total	584,60	51,25	635,85
TOTAL	6.497,85	1.065,61	7.563,46

Assinatura do Funcionário

Assinatura do Responsável

CC-7 Apuramento de Custos de Bem ou Serviço

Município de Coimbra

(designação da autarquia local)

Função: 211 Ensino não superior

Serviço: 0583 Edif. EB1 Assafarge

Mês: Dezembro **Ano:** 2015

	Acumulado Até Mês Anterior	Realizado no Mês	Acumulado para Mês Seguinte
Custos Diretos			
Materiais	8,65	0,00	8,65
Mão-de-Obra	833,23	0,00	833,23
Máquinas e Viaturas	54,59	0,00	54,59
Outros Custos Diretos	2.981,98	1.151,00	4.132,98
Sub-Total	3.878,45	1.151,00	5.029,45
Custos Indiretos			
Diretos da Função Valor = 0,00 Coef. Imputação = 0,00%	0,00	0,00	0,00
Indiretos da Função Valor = 4.540,64 Coef. Imputação = 1,28%	409,44	58,15	467,59
Sub-Total	409,44	58,15	467,59
TOTAL	4.287,89	1.209,15	5.497,04

Assinatura do Funcionário

Assinatura do Responsável

CC-7 Apuramento de Custos de Bem ou Serviço

Município de Coimbra

(designação da autarquia local)

Função: 211 Ensino não superior
Serviço: 0584 Edif. EB1 S. Bartolomeu

Mês: Dezembro **Ano:** 2015

	Acumulado Até Mês Anterior	Realizado no Mês	Acumulado para Mês Seguinte
Custos Diretos			
Materiais	2,61	0,00	2,61
Mão-de-Obra	1.514,73	147,43	1.662,16
Máquinas e Viaturas	26,16	9,78	35,94
Outros Custos Diretos	8.691,29	1.581,65	10.272,94
Sub-Total	10.234,79	1.738,86	11.973,65
Custos Indiretos			
Diretos da Função Valor = 0,00 Coef. Imputação = 0,00%	0,00	0,00	0,00
Indiretos da Função Valor = 4.540,64 Coef. Imputação = 1,93%	1.025,80	87,85	1.113,65
Sub-Total	1.025,80	87,85	1.113,65
TOTAL	11.260,59	1.826,71	13.087,30

Assinatura do Funcionário

Assinatura do Responsável

CC-7 Apuramento de Custos de Bem ou Serviço

Município de Coimbra

(designação da autarquia local)

Função: 211 Ensino não superior

Serviço: 0585 Edif. EB1 Casconha

Mês: Dezembro **Ano:** 2015

	Acumulado Até Mês Anterior	Realizado no Mês	Acumulado para Mês Seguinte
Custos Diretos			
Materiais	381,32	0,00	381,32
Mão-de-Obra	4.492,66	0,00	4.492,66
Máquinas e Viaturas	137,11	0,00	137,11
Outros Custos Diretos	1.067,44	221,17	1.288,61
Sub-Total	6.078,53	221,17	6.299,70
Custos Indiretos			
Diretos da Função Valor = 0,00 Coef. Imputação = 0,00%	0,00	0,00	0,00
Indiretos da Função Valor = 4.540,64 Coef. Imputação = 0,25%	565,52	11,17	576,69
Sub-Total	565,52	11,17	576,69
TOTAL	6.644,05	232,34	6.876,39

Assinatura do Funcionário

Assinatura do Responsável

CC-7 Apuramento de Custos de Bem ou Serviço

Município de Coimbra

(designação da autarquia local)

Função: 211 Ensino não superior

Serviço: 0586 Edif. EB1 Rossio de Santa Clara

Mês: Dezembro **Ano:** 2015

	Acumulado Até Mês Anterior	Realizado no Mês	Acumulado para Mês Seguinte
Custos Diretos			
Materiais	0,00	0,00	0,00
Mão-de-Obra	0,00	0,00	0,00
Máquinas e Viaturas	0,00	0,00	0,00
Outros Custos Diretos	22.324,29	5.012,07	27.336,36
Sub-Total	22.324,29	5.012,07	27.336,36
Custos Indiretos			
Diretos da Função Valor = 0,00 Coef. Imputação = 0,00%	0,00	0,00	0,00
Indiretos da Função Valor = 4.540,64 Coef. Imputação = 5,58%	2.374,45	253,21	2.627,66
Sub-Total	2.374,45	253,21	2.627,66
TOTAL	24.698,74	5.265,28	29.964,02

Assinatura do Funcionário

Assinatura do Responsável

CC-7 Apuramento de Custos de Bem ou Serviço

Município de Coimbra

(designação da autarquia local)

Função: 211 Ensino não superior

Serviço: 0587 Edif. EB1 Feteira

Mês: Dezembro **Ano:** 2015

	Acumulado Até Mês Anterior	Realizado no Mês	Acumulado para Mês Seguinte
Custos Diretos			
Materiais	0,00	0,00	0,00
Mão-de-Obra	826,24	0,00	826,24
Máquinas e Viaturas	57,21	0,00	57,21
Outros Custos Diretos	1.393,87	277,01	1.670,88
Sub-Total	2.277,32	277,01	2.554,33
Custos Indiretos			
Diretos da Função Valor = 0,00 Coef. Imputação = 0,00%	0,00	0,00	0,00
Indiretos da Função Valor = 4.540,64 Coef. Imputação = 0,31%	246,84	13,99	260,83
Sub-Total	246,84	13,99	260,83
TOTAL	2.524,16	291,00	2.815,16

Assinatura do Funcionário

Assinatura do Responsável

CC-7 Apuramento de Custos de Bem ou Serviço

Município de Coimbra

(designação da autarquia local)

Função: 211 Ensino não superior

Serviço: 0588 Edif. EB1 Palheira

Mês: Dezembro **Ano:** 2015

	Acumulado Até Mês Anterior	Realizado no Mês	Acumulado para Mês Seguinte
Custos Diretos			
Materiais	0,00	0,00	0,00
Mão-de-Obra	0,00	0,00	0,00
Máquinas e Viaturas	0,00	0,00	0,00
Outros Custos Diretos	1.083,34	213,66	1.297,00
Sub-Total	1.083,34	213,66	1.297,00
Custos Indiretos			
Diretos da Função Valor = 0,00 Coef. Imputação = 0,00%	0,00	0,00	0,00
Indiretos da Função Valor = 4.540,64 Coef. Imputação = 0,24%	110,96	10,79	121,75
Sub-Total	110,96	10,79	121,75
TOTAL	1.194,30	224,45	1.418,75

Assinatura do Funcionário

Assinatura do Responsável

CC-7 Apuramento de Custos de Bem ou Serviço

Município de Coimbra

(designação da autarquia local)

Função: 211 Ensino não superior

Serviço: 0589 Edif. EB1 Valongo

Mês: Dezembro **Ano:** 2015

	Acumulado Até Mês Anterior	Realizado no Mês	Acumulado para Mês Seguinte
Custos Diretos			
Materiais	0,00	0,00	0,00
Mão-de-Obra	46,74	0,00	46,74
Máquinas e Viaturas	4,02	0,00	4,02
Outros Custos Diretos	2.293,06	363,28	2.656,34
Sub-Total	2.343,82	363,28	2.707,10
Custos Indiretos			
Diretos da Função Valor = 0,00 Coef. Imputação = 0,00%	0,00	0,00	0,00
Indiretos da Função Valor = 4.540,64 Coef. Imputação = 0,40%	243,79	18,35	262,14
Sub-Total	243,79	18,35	262,14
TOTAL	2.587,61	381,63	2.969,24

Assinatura do Funcionário

Assinatura do Responsável

CC-7 Apuramento de Custos de Bem ou Serviço

Município de Coimbra

(designação da autarquia local)

Função: 211 Ensino não superior
Serviço: 1886 Edif. Jardim de Infância Montes Claros

Mês: Dezembro **Ano:** 2015

	Acumulado Até Mês Anterior	Realizado no Mês	Acumulado para Mês Seguinte
Custos Diretos			
Materiais	2,48	0,00	2,48
Mão-de-Obra	589,60	0,00	589,60
Máquinas e Viaturas	54,80	0,00	54,80
Outros Custos Diretos	13.045,52	1.077,60	14.123,12
Sub-Total	13.692,40	1.077,60	14.770,00
Custos Indiretos			
Diretos da Função Valor = 0,00 Coef. Imputação = 0,00%	0,00	0,00	0,00
Indiretos da Função Valor = 4.540,64 Coef. Imputação = 1,20%	1.367,65	54,44	1.422,09
Sub-Total	1.367,65	54,44	1.422,09
TOTAL	15.060,05	1.132,04	16.192,09

Assinatura do Funcionário

Assinatura do Responsável

CC-7 Apuramento de Custos de Bem ou Serviço

Município de Coimbra

(designação da autarquia local)

Função: 211 Ensino não superior
Serviço: 2388 Edif. Jardim de Infância Olivais

Mês: Dezembro **Ano:** 2015

	Acumulado Até Mês Anterior	Realizado no Mês	Acumulado para Mês Seguinte
Custos Diretos			
Materiais	323,42	0,00	323,42
Mão-de-Obra	805,90	98,35	904,25
Máquinas e Viaturas	40,26	11,20	51,46
Outros Custos Diretos	1.802,24	319,58	2.121,82
Sub-Total	2.971,82	429,13	3.400,95
Custos Indiretos			
Diretos da Função Valor = 0,00 Coef. Imputação = 0,00%	0,00	0,00	0,00
Indiretos da Função Valor = 4.540,64 Coef. Imputação = 0,48%	300,58	21,68	322,26
Sub-Total	300,58	21,68	322,26
TOTAL	3.272,40	450,81	3.723,21

Assinatura do Funcionário

Assinatura do Responsável

CC-7 Apuramento de Custos de Bem ou Serviço

Município de Coimbra

(designação da autarquia local)

Função: 211 Ensino não superior

Serviço: 2398 Centro Escolar da Solum Sul

Mês: Dezembro **Ano:** 2015

	Acumulado Até Mês Anterior	Realizado no Mês	Acumulado para Mês Seguinte
Custos Diretos			
Materiais	34,67	0,00	34,67
Mão-de-Obra	1.680,23	19,40	1.699,63
Máquinas e Viaturas	95,01	2,68	97,69
Outros Custos Diretos	70.059,30	7.396,48	77.455,78
Sub-Total	71.869,21	7.418,56	79.287,77
Custos Indiretos			
Diretos da Função Valor = 0,00 Coef. Imputação = 0,00%	0,00	0,00	0,00
Indiretos da Função Valor = 4.540,64 Coef. Imputação = 8,25%	7.344,79	374,79	7.719,58
Sub-Total	7.344,79	374,79	7.719,58
TOTAL	79.214,00	7.793,35	87.007,35

Assinatura do Funcionário

Assinatura do Responsável

CC-7 Apuramento de Custos de Bem ou Serviço

Município de Coimbra

(designação da autarquia local)

Função: 211 Ensino não superior
Serviço: 2927 JI e EB1 Casal da Misarela

Mês: Dezembro **Ano:** 2015

	Acumulado Até Mês Anterior	Realizado no Mês	Acumulado para Mês Seguinte
Custos Diretos			
Materiais	0,00	0,00	0,00
Mão-de-Obra	0,00	0,00	0,00
Máquinas e Viaturas	0,00	0,00	0,00
Outros Custos Diretos	112,76	56,38	169,14
Sub-Total	112,76	56,38	169,14
Custos Indiretos			
Diretos da Função Valor = 0,00 Coef. Imputação = 0,00%	0,00	0,00	0,00
Indiretos da Função Valor = 4.540,64 Coef. Imputação = 0,06%	10,28	2,87	13,15
Sub-Total	10,28	2,87	13,15
TOTAL	123,04	59,25	182,29

Assinatura do Funcionário

Assinatura do Responsável

CC-7 Apuramento de Custos de Bem ou Serviço

Município de Coimbra

(designação da autarquia local)

Função: 212 Serviços auxiliares de ensino

Serviço: 0151 Comparticipações familiares

Mês: Dezembro **Ano:** 2015

	Acumulado Até Mês Anterior	Realizado no Mês	Acumulado para Mês Seguinte
Custos Diretos			
Materiais	0,00	0,00	0,00
Mão-de-Obra	0,00	0,00	0,00
Máquinas e Viaturas	0,00	0,00	0,00
Outros Custos Diretos	57,74	0,00	57,74
Sub-Total	57,74	0,00	57,74
Custos Indiretos			
Diretos da Função Valor = 17.673,07 Coef. Imputação = 0,00%	0,74	0,00	0,74
Indiretos da Função Valor = 48.290,59 Coef. Imputação = 0,00%	3,32	0,00	3,32
Sub-Total	4,06	0,00	4,06
TOTAL	61,80	0,00	61,80

Assinatura do Funcionário

Assinatura do Responsável

CC-7 Apuramento de Custos de Bem ou Serviço

Município de Coimbra

(designação da autarquia local)

Função: 212 Serviços auxiliares de ensino

Serviço: 0157 Alim Esc-EB1 Ameal

Mês: Dezembro **Ano:** 2015

	Acumulado Até Mês Anterior	Realizado no Mês	Acumulado para Mês Seguinte
Custos Diretos			
Materiais	76,84	0,00	76,84
Mão-de-Obra	196,53	0,00	196,53
Máquinas e Viaturas	13,08	0,00	13,08
Outros Custos Diretos	0,00	0,00	0,00
Sub-Total	286,45	0,00	286,45
Custos Indiretos			
Diretos da Função Valor = 17.673,07 Coef. Imputação = 0,00%	9,06	0,00	9,06
Indiretos da Função Valor = 48.290,59 Coef. Imputação = 0,00%	31,51	0,00	31,51
Sub-Total	40,57	0,00	40,57
TOTAL	327,02	0,00	327,02

Assinatura do Funcionário

Assinatura do Responsável

CC-7 Apuramento de Custos de Bem ou Serviço

Município de Coimbra

(designação da autarquia local)

Função: 212 Serviços auxiliares de ensino

Serviço: 0196 Alim Esc-EB1 Póvoa

Mês: Dezembro **Ano:** 2015

	Acumulado Até Mês Anterior	Realizado no Mês	Acumulado para Mês Seguinte
Custos Diretos			
Materiais	2,36	0,00	2,36
Mão-de-Obra	0,00	0,00	0,00
Máquinas e Viaturas	0,00	0,00	0,00
Outros Custos Diretos	0,00	0,00	0,00
Sub-Total	2,36	0,00	2,36
Custos Indiretos			
Diretos da Função Valor = 17.673,07 Coef. Imputação = 0,00%	0,05	0,00	0,05
Indiretos da Função Valor = 48.290,59 Coef. Imputação = 0,00%	0,24	0,00	0,24
Sub-Total	0,29	0,00	0,29
TOTAL	2,65	0,00	2,65

Assinatura do Funcionário

Assinatura do Responsável

CC-7 Apuramento de Custos de Bem ou Serviço

Município de Coimbra

(designação da autarquia local)

Função: 212 Serviços auxiliares de ensino
Serviço: 0205 Alim Esc-EB1 S. Martinho do Bispo

Mês: Dezembro **Ano:** 2015

	Acumulado Até Mês Anterior	Realizado no Mês	Acumulado para Mês Seguinte
Custos Diretos			
Materiais	124,15	0,00	124,15
Mão-de-Obra	0,00	0,00	0,00
Máquinas e Viaturas	0,00	0,00	0,00
Outros Custos Diretos	0,00	0,00	0,00
Sub-Total	124,15	0,00	124,15
Custos Indiretos			
Diretos da Função Valor = 17.673,07 Coef. Imputação = 0,00%	4,40	0,00	4,40
Indiretos da Função Valor = 48.290,59 Coef. Imputação = 0,00%	14,11	0,00	14,11
Sub-Total	18,51	0,00	18,51
TOTAL	142,66	0,00	142,66

Assinatura do Funcionário

Assinatura do Responsável

CC-7 Apuramento de Custos de Bem ou Serviço

Município de Coimbra

(designação da autarquia local)

Função: 212 Serviços auxiliares de ensino

Serviço: 0227 Auxílios económicos

Mês: Dezembro **Ano:** 2015

	Acumulado Até Mês Anterior	Realizado no Mês	Acumulado para Mês Seguinte
Custos Diretos			
Materiais	0,00	0,00	0,00
Mão-de-Obra	0,00	0,00	0,00
Máquinas e Viaturas	0,00	0,00	0,00
Outros Custos Diretos	39.063,70	-220,86	38.842,84
Sub-Total	39.063,70	-220,86	38.842,84
Custos Indiretos			
Diretos da Função Valor = 17.673,07 Coef. Imputação = -0,02%	1.542,11	-4,16	1.537,95
Indiretos da Função Valor = 48.290,59 Coef. Imputação = -0,02%	3.458,69	-11,37	3.447,32
Sub-Total	5.000,80	-15,53	4.985,27
TOTAL	44.064,50	-236,39	43.828,11

Assinatura do Funcionário

Assinatura do Responsável

CC-7 Apuramento de Custos de Bem ou Serviço

Município de Coimbra

(designação da autarquia local)

Função: 212 Serviços auxiliares de ensino

Serviço: 0228 Escolas Suspensas

Mês: Dezembro **Ano:** 2015

	Acumulado Até Mês Anterior	Realizado no Mês	Acumulado para Mês Seguinte
Custos Diretos			
Materiais	0,00	0,00	0,00
Mão-de-Obra	0,00	0,00	0,00
Máquinas e Viaturas	0,00	0,00	0,00
Outros Custos Diretos	21.843,73	8.751,75	30.595,48
Sub-Total	21.843,73	8.751,75	30.595,48
Custos Indiretos			
Diretos da Função Valor = 17.673,07 Coef. Imputação = 0,93%	498,85	164,86	663,71
Indiretos da Função Valor = 48.290,59 Coef. Imputação = 0,93%	2.370,62	450,47	2.821,09
Sub-Total	2.869,47	615,33	3.484,80
TOTAL	24.713,20	9.367,08	34.080,28

Assinatura do Funcionário

Assinatura do Responsável

CC-7 Apuramento de Custos de Bem ou Serviço

Município de Coimbra

(designação da autarquia local)

Função: 212 Serviços auxiliares de ensino
Serviço: 0338 Agrupamento Rainha Santa Isabel-Em valor

Mês: Dezembro **Ano:** 2015

	Acumulado Até Mês Anterior	Realizado no Mês	Acumulado para Mês Seguinte
Custos Diretos			
Materiais	0,00	0,00	0,00
Mão-de-Obra	0,00	0,00	0,00
Máquinas e Viaturas	0,00	0,00	0,00
Outros Custos Diretos	11.792,50	24.041,50	35.834,00
Sub-Total	11.792,50	24.041,50	35.834,00
Custos Indiretos			
Diretos da Função Valor = 17.673,07 Coef. Imputação = 2,56%	189,54	452,88	642,42
Indiretos da Função Valor = 48.290,59 Coef. Imputação = 2,56%	1.433,34	1.237,47	2.670,81
Sub-Total	1.622,88	1.690,35	3.313,23
TOTAL	13.415,38	25.731,85	39.147,23

Assinatura do Funcionário

Assinatura do Responsável

CC-7 Apuramento de Custos de Bem ou Serviço

Município de Coimbra

(designação da autarquia local)

Função: 212 Serviços auxiliares de ensino

Serviço: 0344 Agrupamento Escolas Eugénio de Castro-Em valor

Mês: Dezembro **Ano:** 2015

	Acumulado Até Mês Anterior	Realizado no Mês	Acumulado para Mês Seguinte
Custos Diretos			
Materiais	0,00	0,00	0,00
Mão-de-Obra	0,00	0,00	0,00
Máquinas e Viaturas	0,00	0,00	0,00
Outros Custos Diretos	6.657,50	11.131,50	17.789,00
Sub-Total	6.657,50	11.131,50	17.789,00
Custos Indiretos			
Diretos da Função Valor = 17.673,07 Coef. Imputação = 1,19%	107,01	209,69	316,70
Indiretos da Função Valor = 48.290,59 Coef. Imputação = 1,19%	809,20	572,96	1.382,16
Sub-Total	916,21	782,65	1.698,86
TOTAL	7.573,71	11.914,15	19.487,86

Assinatura do Funcionário

Assinatura do Responsável

CC-7 Apuramento de Custos de Bem ou Serviço

Município de Coimbra

(designação da autarquia local)

Função: 212 Serviços auxiliares de ensino
Serviço: 0348 Agrupamento Escolas Martim de Freitas-Em valor

Mês: Dezembro **Ano:** 2015

	Acumulado Até Mês Anterior	Realizado no Mês	Acumulado para Mês Seguinte
Custos Diretos			
Materiais	0,00	0,00	0,00
Mão-de-Obra	0,00	0,00	0,00
Máquinas e Viaturas	0,00	0,00	0,00
Outros Custos Diretos	7.329,50	14.315,50	21.645,00
Sub-Total	7.329,50	14.315,50	21.645,00
Custos Indiretos			
Diretos da Função Valor = 17.673,07 Coef. Imputação = 1,53%	117,81	269,67	387,48
Indiretos da Função Valor = 48.290,59 Coef. Imputação = 1,53%	890,88	736,85	1.627,73
Sub-Total	1.008,69	1.006,52	2.015,21
TOTAL	8.338,19	15.322,02	23.660,21

Assinatura do Funcionário

Assinatura do Responsável

CC-7 Apuramento de Custos de Bem ou Serviço

Município de Coimbra

(designação da autarquia local)

Função: 212 Serviços auxiliares de ensino
Serviço: 1155 Divisão de Educação e Ação Social

Mês: Dezembro **Ano:** 2015

	Acumulado Até Mês Anterior	Realizado no Mês	Acumulado para Mês Seguinte
Custos Diretos			
Materiais	3.315,60	222,53	3.538,13
Mão-de-Obra	1.525.247,39	136.209,43	1.661.456,82
Máquinas e Viaturas	5.221,53	206,15	5.427,68
Outros Custos Diretos	45.245,38	5.557,64	50.803,02
Sub-Total	1.579.029,90	142.195,75	1.721.225,65
Custos Indiretos			
Diretos da Função Valor = 17.673,07 Coef. Imputação = 15,16%	35.452,66	2.678,62	38.131,28
Indiretos da Função Valor = 48.290,59 Coef. Imputação = 15,16%	155.565,07	7.319,15	162.884,22
Sub-Total	191.017,73	9.997,77	201.015,50
TOTAL	1.770.047,63	152.193,52	1.922.241,15

Assinatura do Funcionário

Assinatura do Responsável

CC-7 Apuramento de Custos de Bem ou Serviço

Município de Coimbra

(designação da autarquia local)

Função: 212 Serviços auxiliares de ensino

Serviço: 1379 CAIC-Colégio da Imaculada Conceição-Em valor

Mês: Dezembro **Ano:** 2015

	Acumulado Até Mês Anterior	Realizado no Mês	Acumulado para Mês Seguinte
Custos Diretos			
Materiais	0,00	0,00	0,00
Mão-de-Obra	0,00	0,00	0,00
Máquinas e Viaturas	0,00	0,00	0,00
Outros Custos Diretos	4.957,61	1.400,00	6.357,61
Sub-Total	4.957,61	1.400,00	6.357,61
Custos Indiretos			
Diretos da Função Valor = 17.673,07 Coef. Imputação = 0,15%	86,77	26,37	113,14
Indiretos da Função Valor = 48.290,59 Coef. Imputação = 0,15%	567,72	72,06	639,78
Sub-Total	654,49	98,43	752,92
TOTAL	5.612,10	1.498,43	7.110,53

Assinatura do Funcionário

Assinatura do Responsável

CC-7 Apuramento de Custos de Bem ou Serviço

Município de Coimbra

(designação da autarquia local)

Função: 212 Serviços auxiliares de ensino

Serviço: 2583 Agrupamento Escolas Coimbra Centro-Em valor

Mês: Dezembro **Ano:** 2015

	Acumulado Até Mês Anterior	Realizado no Mês	Acumulado para Mês Seguinte
Custos Diretos			
Materiais	0,00	0,00	0,00
Mão-de-Obra	0,00	0,00	0,00
Máquinas e Viaturas	0,00	0,00	0,00
Outros Custos Diretos	11.360,00	22.858,50	34.218,50
Sub-Total	11.360,00	22.858,50	34.218,50
Custos Indiretos			
Diretos da Função Valor = 17.673,07 Coef. Imputação = 2,44%	182,59	430,60	613,19
Indiretos da Função Valor = 48.290,59 Coef. Imputação = 2,44%	1.380,77	1.176,58	2.557,35
Sub-Total	1.563,36	1.607,18	3.170,54
TOTAL	12.923,36	24.465,68	37.389,04

Assinatura do Funcionário

Assinatura do Responsável

CC-7 Apuramento de Custos de Bem ou Serviço

Município de Coimbra

(designação da autarquia local)

Função: 212 Serviços auxiliares de ensino
Serviço: 2585 Agrupamento Escolas Coimbra Oeste-Em valor

Mês: Dezembro **Ano:** 2015

	Acumulado Até Mês Anterior	Realizado no Mês	Acumulado para Mês Seguinte
Custos Diretos			
Materiais	0,00	0,00	0,00
Mão-de-Obra	0,00	0,00	0,00
Máquinas e Viaturas	0,00	0,00	0,00
Outros Custos Diretos	10.322,50	20.114,50	30.437,00
Sub-Total	10.322,50	20.114,50	30.437,00
Custos Indiretos			
Diretos da Função Valor = 17.673,07 Coef. Imputação = 2,14%	165,91	378,91	544,82
Indiretos da Função Valor = 48.290,59 Coef. Imputação = 2,14%	1.254,67	1.035,34	2.290,01
Sub-Total	1.420,58	1.414,25	2.834,83
TOTAL	11.743,08	21.528,75	33.271,83

Assinatura do Funcionário

Assinatura do Responsável

CC-7 Apuramento de Custos de Bem ou Serviço

Município de Coimbra

(designação da autarquia local)

Função: 212 Serviços auxiliares de ensino

Serviço: 2587 Agrupamento Escolas Coimbra Sul-Em valor

Mês: Dezembro **Ano:** 2015

	Acumulado Até Mês Anterior	Realizado no Mês	Acumulado para Mês Seguinte
Custos Diretos			
Materiais	0,00	0,00	0,00
Mão-de-Obra	0,00	0,00	0,00
Máquinas e Viaturas	0,00	0,00	0,00
Outros Custos Diretos	8.007,00	15.183,50	23.190,50
Sub-Total	8.007,00	15.183,50	23.190,50
Custos Indiretos			
Diretos da Função Valor = 17.673,07 Coef. Imputação = 1,62%	128,70	286,02	414,72
Indiretos da Função Valor = 48.290,59 Coef. Imputação = 1,62%	973,22	781,53	1.754,75
Sub-Total	1.101,92	1.067,55	2.169,47
TOTAL	9.108,92	16.251,05	25.359,97

Assinatura do Funcionário

Assinatura do Responsável

CC-7 Apuramento de Custos de Bem ou Serviço

Município de Coimbra

(designação da autarquia local)

Função: 212 Serviços auxiliares de ensino
Serviço: 2739 Transportes Escolares 2013/2014

Mês: Dezembro **Ano:** 2015

	Acumulado Até Mês Anterior	Realizado no Mês	Acumulado para Mês Seguinte
Custos Diretos			
Materiais	0,00	0,00	0,00
Mão-de-Obra	0,00	0,00	0,00
Máquinas e Viaturas	0,00	0,00	0,00
Outros Custos Diretos	-5.659,53	0,00	-5.659,53
Sub-Total	-5.659,53	0,00	-5.659,53
Custos Indiretos			
Diretos da Função Valor = 17.673,07 Coef. Imputação = 0,00%	-87,75	0,00	-87,75
Indiretos da Função Valor = 48.290,59 Coef. Imputação = 0,00%	-627,36	0,00	-627,36
Sub-Total	-715,11	0,00	-715,11
TOTAL	-6.374,64	0,00	-6.374,64

Assinatura do Funcionário

Assinatura do Responsável

CC-7 Apuramento de Custos de Bem ou Serviço

Município de Coimbra

(designação da autarquia local)

Função: 212 Serviços auxiliares de ensino
Serviço: 2833 Lanches Escolares - JI 2014/2015

Mês: Dezembro **Ano:** 2015

	Acumulado Até Mês Anterior	Realizado no Mês	Acumulado para Mês Seguinte
Custos Diretos			
Materiais	0,00	0,00	0,00
Mão-de-Obra	0,00	0,00	0,00
Máquinas e Viaturas	0,00	0,00	0,00
Outros Custos Diretos	71.374,39	290,53	71.664,92
Sub-Total	71.374,39	290,53	71.664,92
Custos Indiretos			
Diretos da Função Valor = 17.673,07 Coef. Imputação = 0,03%	1.422,64	5,47	1.428,11
Indiretos da Função Valor = 48.290,59 Coef. Imputação = 0,03%	7.706,56	14,95	7.721,51
Sub-Total	9.129,20	20,42	9.149,62
TOTAL	80.503,59	310,95	80.814,54

Assinatura do Funcionário

Assinatura do Responsável

CC-7 Apuramento de Custos de Bem ou Serviço

Município de Coimbra

(designação da autarquia local)

Função: 212 Serviços auxiliares de ensino
Serviço: 2834 Lanches Escolares - EB1 2014/2015

Mês: Dezembro **Ano:** 2015

	Acumulado Até Mês Anterior	Realizado no Mês	Acumulado para Mês Seguinte
Custos Diretos			
Materiais	0,00	0,00	0,00
Mão-de-Obra	0,00	0,00	0,00
Máquinas e Viaturas	0,00	0,00	0,00
Outros Custos Diretos	160.858,87	554,55	161.413,42
Sub-Total	160.858,87	554,55	161.413,42
Custos Indiretos			
Diretos da Função Valor = 17.673,07 Coef. Imputação = 0,06%	2.865,71	10,45	2.876,16
Indiretos da Função Valor = 48.290,59 Coef. Imputação = 0,06%	17.307,50	28,54	17.336,04
Sub-Total	20.173,21	38,99	20.212,20
TOTAL	181.032,08	593,54	181.625,62

Assinatura do Funcionário

Assinatura do Responsável

CC-7 Apuramento de Custos de Bem ou Serviço

Município de Coimbra

(designação da autarquia local)

Função: 212 Serviços auxiliares de ensino
Serviço: 2835 Forn Ref - JI Diversos 2014/2015

Mês: Dezembro **Ano:** 2015

	Acumulado Até Mês Anterior	Realizado no Mês	Acumulado para Mês Seguinte
Custos Diretos			
Materiais	0,00	0,00	0,00
Mão-de-Obra	0,00	0,00	0,00
Máquinas e Viaturas	0,00	0,00	0,00
Outros Custos Diretos	231.543,56	1.299,70	232.843,26
Sub-Total	231.543,56	1.299,70	232.843,26
Custos Indiretos			
Diretos da Função Valor = 17.673,07 Coef. Imputação = 0,14%	4.321,14	24,48	4.345,62
Indiretos da Função Valor = 48.290,59 Coef. Imputação = 0,14%	25.266,72	66,90	25.333,62
Sub-Total	29.587,86	91,38	29.679,24
TOTAL	261.131,42	1.391,08	262.522,50

Assinatura do Funcionário

Assinatura do Responsável

CC-7 Apuramento de Custos de Bem ou Serviço

Município de Coimbra

(designação da autarquia local)

Função: 212 Serviços auxiliares de ensino

Serviço: 2836 Alim Esc-EB1 2014/2015

Mês: Dezembro **Ano:** 2015

	Acumulado Até Mês Anterior	Realizado no Mês	Acumulado para Mês Seguinte
Custos Diretos			
Materiais	0,00	0,00	0,00
Mão-de-Obra	0,00	0,00	0,00
Máquinas e Viaturas	0,00	0,00	0,00
Outros Custos Diretos	780.970,85	3.204,55	784.175,40
Sub-Total	780.970,85	3.204,55	784.175,40
Custos Indiretos			
Diretos da Função Valor = 17.673,07 Coef. Imputação = 0,34%	13.455,03	60,37	13.515,40
Indiretos da Função Valor = 48.290,59 Coef. Imputação = 0,34%	83.968,19	164,95	84.133,14
Sub-Total	97.423,22	225,32	97.648,54
TOTAL	878.394,07	3.429,87	881.823,94

Assinatura do Funcionário

Assinatura do Responsável

CC-7 Apuramento de Custos de Bem ou Serviço

Município de Coimbra

(designação da autarquia local)

Função: 212 Serviços auxiliares de ensino
Serviço: 2844 Transportes Escolares 2014/2015

Mês: Dezembro **Ano:** 2015

	Acumulado Até Mês Anterior	Realizado no Mês	Acumulado para Mês Seguinte
Custos Diretos			
Materiais	0,00	0,00	0,00
Mão-de-Obra	0,00	0,00	0,00
Máquinas e Viaturas	0,00	0,00	0,00
Outros Custos Diretos	704.236,78	32.737,60	736.974,38
Sub-Total	704.236,78	32.737,60	736.974,38
Custos Indiretos			
Diretos da Função Valor = 17.673,07 Coef. Imputação = 3,49%	13.724,58	616,70	14.341,28
Indiretos da Função Valor = 48.290,59 Coef. Imputação = 3,49%	75.193,29	1.685,08	76.878,37
Sub-Total	88.917,87	2.301,78	91.219,65
TOTAL	793.154,65	35.039,38	828.194,03

Assinatura do Funcionário

Assinatura do Responsável

CC-7 Apuramento de Custos de Bem ou Serviço

Município de Coimbra

(designação da autarquia local)

Função: 212 Serviços auxiliares de ensino

Serviço: 2886 Projecto Regime de Fruta Escolar-2015/2016-EB1

Mês: Dezembro **Ano:** 2015

	Acumulado Até Mês Anterior	Realizado no Mês	Acumulado para Mês Seguinte
Custos Diretos			
Materiais	0,00	0,00	0,00
Mão-de-Obra	0,00	0,00	0,00
Máquinas e Viaturas	0,00	0,00	0,00
Outros Custos Diretos	4.050,96	11.325,31	15.376,27
Sub-Total	4.050,96	11.325,31	15.376,27
Custos Indiretos			
Diretos da Função Valor = 17.673,07 Coef. Imputação = 1,21%	85,51	213,34	298,85
Indiretos da Função Valor = 48.290,59 Coef. Imputação = 1,21%	404,73	582,94	987,67
Sub-Total	490,24	796,28	1.286,52
TOTAL	4.541,20	12.121,59	16.662,79

Assinatura do Funcionário

Assinatura do Responsável

CC-7 Apuramento de Custos de Bem ou Serviço

Município de Coimbra

(designação da autarquia local)

Função: 212 Serviços auxiliares de ensino

Serviço: 2901 Projecto Regime de Fruta Escolar-2015/2016-JI

Mês: Dezembro **Ano:** 2015

	Acumulado Até Mês Anterior	Realizado no Mês	Acumulado para Mês Seguinte
Custos Diretos			
Materiais	0,00	0,00	0,00
Mão-de-Obra	0,00	0,00	0,00
Máquinas e Viaturas	0,00	0,00	0,00
Outros Custos Diretos	0,00	1.446,35	1.446,35
Sub-Total	0,00	1.446,35	1.446,35
Custos Indiretos			
Diretos da Função Valor = 17.673,07 Coef. Imputação = 0,15%	0,00	27,25	27,25
Indiretos da Função Valor = 48.290,59 Coef. Imputação = 0,15%	0,00	74,45	74,45
Sub-Total	0,00	101,70	101,70
TOTAL	0,00	1.548,05	1.548,05

Assinatura do Funcionário

Assinatura do Responsável

CC-7 Apuramento de Custos de Bem ou Serviço

Município de Coimbra

(designação da autarquia local)

Função: 212 Serviços auxiliares de ensino
Serviço: 2914 Transportes Escolares 2015/2016

Mês: Dezembro **Ano:** 2015

	Acumulado Até Mês Anterior	Realizado no Mês	Acumulado para Mês Seguinte
Custos Diretos			
Materiais	0,00	0,00	0,00
Mão-de-Obra	0,00	0,00	0,00
Máquinas e Viaturas	0,00	0,00	0,00
Outros Custos Diretos	81.066,83	174.588,14	255.654,97
Sub-Total	81.066,83	174.588,14	255.654,97
Custos Indiretos			
Diretos da Função Valor = 17.673,07 Coef. Imputação = 18,61%	1.935,64	3.288,81	5.224,45
Indiretos da Função Valor = 48.290,59 Coef. Imputação = 18,61%	7.960,69	8.986,47	16.947,16
Sub-Total	9.896,33	12.275,28	22.171,61
TOTAL	90.963,16	186.863,42	277.826,58

Assinatura do Funcionário

Assinatura do Responsável

CC-7 Apuramento de Custos de Bem ou Serviço

Município de Coimbra

(designação da autarquia local)

Função: 212 Serviços auxiliares de ensino
Serviço: 2915 Lanches Escolares - JI 2015/2016

Mês: Dezembro **Ano:** 2015

	Acumulado Até Mês Anterior	Realizado no Mês	Acumulado para Mês Seguinte
Custos Diretos			
Materiais	0,00	0,00	0,00
Mão-de-Obra	0,00	0,00	0,00
Máquinas e Viaturas	0,00	0,00	0,00
Outros Custos Diretos	10.976,39	17.898,11	28.874,50
Sub-Total	10.976,39	17.898,11	28.874,50
Custos Indiretos			
Diretos da Função Valor = 17.673,07 Coef. Imputação = 1,91%	231,70	337,16	568,86
Indiretos da Função Valor = 48.290,59 Coef. Imputação = 1,91%	1.096,65	921,26	2.017,91
Sub-Total	1.328,35	1.258,42	2.586,77
TOTAL	12.304,74	19.156,53	31.461,27

Assinatura do Funcionário

Assinatura do Responsável

CC-7 Apuramento de Custos de Bem ou Serviço

Município de Coimbra

(designação da autarquia local)

Função: 212 Serviços auxiliares de ensino
Serviço: 2916 Lanches Escolares - EB1 2015/2016

Mês: Dezembro **Ano:** 2015

	Acumulado Até Mês Anterior	Realizado no Mês	Acumulado para Mês Seguinte
Custos Diretos			
Materiais	0,00	0,00	0,00
Mão-de-Obra	0,00	0,00	0,00
Máquinas e Viaturas	0,00	0,00	0,00
Outros Custos Diretos	17.721,00	57.603,29	75.324,29
Sub-Total	17.721,00	57.603,29	75.324,29
Custos Indiretos			
Diretos da Função Valor = 17.673,07 Coef. Imputação = 6,14%	374,08	1.085,10	1.459,18
Indiretos da Função Valor = 48.290,59 Coef. Imputação = 6,14%	1.770,51	2.964,98	4.735,49
Sub-Total	2.144,59	4.050,08	6.194,67
TOTAL	19.865,59	61.653,37	81.518,96

Assinatura do Funcionário

Assinatura do Responsável

CC-7 Apuramento de Custos de Bem ou Serviço

Município de Coimbra

(designação da autarquia local)

Função: 212 Serviços auxiliares de ensino

Serviço: 2917 Alim Esc-EB1 2015/2016

Mês: Dezembro **Ano:** 2015

	Acumulado Até Mês Anterior	Realizado no Mês	Acumulado para Mês Seguinte
Custos Diretos			
Materiais	0,00	0,00	0,00
Mão-de-Obra	0,00	0,00	0,00
Máquinas e Viaturas	0,00	0,00	0,00
Outros Custos Diretos	91.267,24	317.770,90	409.038,14
Sub-Total	91.267,24	317.770,90	409.038,14
Custos Indiretos			
Diretos da Função Valor = 17.673,07 Coef. Imputação = 33,87%	1.926,58	5.986,02	7.912,60
Indiretos da Função Valor = 48.290,59 Coef. Imputação = 33,87%	9.118,53	16.356,43	25.474,96
Sub-Total	11.045,11	22.342,45	33.387,56
TOTAL	102.312,35	340.113,35	442.425,70

Assinatura do Funcionário

Assinatura do Responsável

CC-7 Apuramento de Custos de Bem ou Serviço

Município de Coimbra

(designação da autarquia local)

Função: 212 Serviços auxiliares de ensino

Serviço: 2918 Alim Esc-JI 2015/2016

Mês: Dezembro **Ano:** 2015

	Acumulado Até Mês Anterior	Realizado no Mês	Acumulado para Mês Seguinte
Custos Diretos			
Materiais	0,00	0,00	0,00
Mão-de-Obra	0,00	0,00	0,00
Máquinas e Viaturas	0,00	0,00	0,00
Outros Custos Diretos	18.331,54	59.693,69	78.025,23
Sub-Total	18.331,54	59.693,69	78.025,23
Custos Indiretos			
Diretos da Função Valor = 17.673,07 Coef. Imputação = 6,36%	386,97	1.124,46	1.511,43
Indiretos da Função Valor = 48.290,59 Coef. Imputação = 6,36%	1.831,50	3.072,60	4.904,10
Sub-Total	2.218,47	4.197,06	6.415,53
TOTAL	20.550,01	63.890,75	84.440,76

Assinatura do Funcionário

Assinatura do Responsável

CC-7 Apuramento de Custos de Bem ou Serviço

Município de Coimbra

(designação da autarquia local)

Função: 232 Acção social
Serviço: 0233 Iniciativas seniores

Mês: Dezembro **Ano:** 2015

	Acumulado Até Mês Anterior	Realizado no Mês	Acumulado para Mês Seguinte
Custos Diretos			
Materiais	0,00	0,00	0,00
Mão-de-Obra	0,00	0,00	0,00
Máquinas e Viaturas	0,00	0,00	0,00
Outros Custos Diretos	586,28	0,00	586,28
Sub-Total	586,28	0,00	586,28
Custos Indiretos			
Diretos da Função Valor = 0,00 Coef. Imputação = 0,00%	0,00	0,00	0,00
Indiretos da Função Valor = 3.642,26 Coef. Imputação = 0,00%	55,96	0,00	55,96
Sub-Total	55,96	0,00	55,96
TOTAL	642,24	0,00	642,24

Assinatura do Funcionário

Assinatura do Responsável

CC-7 Apuramento de Custos de Bem ou Serviço

Município de Coimbra

(designação da autarquia local)

Função: 232 Acção social

Serviço: 0236 Rede Social

Mês: Dezembro **Ano:** 2015

	Acumulado Até Mês Anterior	Realizado no Mês	Acumulado para Mês Seguinte
Custos Diretos			
Materiais	0,00	0,00	0,00
Mão-de-Obra	0,00	0,00	0,00
Máquinas e Viaturas	0,00	0,00	0,00
Outros Custos Diretos	262,95	47,33	310,28
Sub-Total	262,95	47,33	310,28
Custos Indiretos			
Diretos da Função Valor = 0,00 Coef. Imputação = 0,00%	0,00	0,00	0,00
Indiretos da Função Valor = 3.642,26 Coef. Imputação = 0,07%	25,74	2,39	28,13
Sub-Total	25,74	2,39	28,13
TOTAL	288,69	49,72	338,41

Assinatura do Funcionário

Assinatura do Responsável

CC-7 Apuramento de Custos de Bem ou Serviço

Município de Coimbra

(designação da autarquia local)

Função: 232 Acção social

Serviço: 0238 Comissão de Protecção de Crianças e Jovens

Mês: Dezembro

Ano: 2015

	Acumulado Até Mês Anterior	Realizado no Mês	Acumulado para Mês Seguinte
Custos Diretos			
Materiais	1.236,72	59,92	1.296,64
Mão-de-Obra	0,00	0,00	0,00
Máquinas e Viaturas	0,00	0,00	0,00
Outros Custos Diretos	923,74	182,40	1.106,14
Sub-Total	2.160,46	242,32	2.402,78
Custos Indiretos			
Diretos da Função Valor = 0,00 Coef. Imputação = 0,00%	0,00	0,00	0,00
Indiretos da Função Valor = 3.642,26 Coef. Imputação = 0,34%	215,08	12,24	227,32
Sub-Total	215,08	12,24	227,32
TOTAL	2.375,54	254,56	2.630,10

Assinatura do Funcionário

Assinatura do Responsável

CC-7 Apuramento de Custos de Bem ou Serviço

Município de Coimbra

(designação da autarquia local)

Função: 232 Acção social

Serviço: 0241 Dia Mundial da Criança

Mês: Dezembro

Ano: 2015

	Acumulado Até Mês Anterior	Realizado no Mês	Acumulado para Mês Seguinte
Custos Diretos			
Materiais	213,01	0,00	213,01
Mão-de-Obra	318,29	0,00	318,29
Máquinas e Viaturas	12,67	0,00	12,67
Outros Custos Diretos	0,00	0,00	0,00
Sub-Total	543,97	0,00	543,97
Custos Indiretos			
Diretos da Função Valor = 0,00 Coef. Imputação = 0,00%	0,00	0,00	0,00
Indiretos da Função Valor = 3.642,26 Coef. Imputação = 0,00%	60,06	0,00	60,06
Sub-Total	60,06	0,00	60,06
TOTAL	604,03	0,00	604,03

Assinatura do Funcionário

Assinatura do Responsável

CC-7 Apuramento de Custos de Bem ou Serviço

Município de Coimbra

(designação da autarquia local)

Função: 232 Acção social
Serviço: 0243 Festa de Natal

Mês: Dezembro **Ano:** 2015

	Acumulado Até Mês Anterior	Realizado no Mês	Acumulado para Mês Seguinte
Custos Diretos			
Materiais	0,00	0,00	0,00
Mão-de-Obra	603,02	926,17	1.529,19
Máquinas e Viaturas	101,55	42,77	144,32
Outros Custos Diretos	0,00	0,00	0,00
Sub-Total	704,57	968,94	1.673,51
Custos Indiretos			
Diretos da Função Valor = 0,00 Coef. Imputação = 0,00%	0,00	0,00	0,00
Indiretos da Função Valor = 3.642,26 Coef. Imputação = 1,34%	12,32	48,95	61,27
Sub-Total	12,32	48,95	61,27
TOTAL	716,89	1.017,89	1.734,78

Assinatura do Funcionário

Assinatura do Responsável

CC-7 Apuramento de Custos de Bem ou Serviço

Município de Coimbra

(designação da autarquia local)

Função: 232 Acção social

Serviço: 0322 Centro P Bem-Estar Social Almalaguês-Em valor

Mês: Dezembro **Ano:** 2015

	Acumulado Até Mês Anterior	Realizado no Mês	Acumulado para Mês Seguinte
Custos Diretos			
Materiais	0,00	0,00	0,00
Mão-de-Obra	0,00	0,00	0,00
Máquinas e Viaturas	0,00	0,00	0,00
Outros Custos Diretos	2.300,00	0,00	2.300,00
Sub-Total	2.300,00	0,00	2.300,00
Custos Indiretos			
Diretos da Função Valor = 0,00 Coef. Imputação = 0,00%	0,00	0,00	0,00
Indiretos da Função Valor = 3.642,26 Coef. Imputação = 0,00%	233,67	0,00	233,67
Sub-Total	233,67	0,00	233,67
TOTAL	2.533,67	0,00	2.533,67

Assinatura do Funcionário

Assinatura do Responsável

CC-7 Apuramento de Custos de Bem ou Serviço

Município de Coimbra

(designação da autarquia local)

Função: 232 Acção social

Serviço: 0326 APPC-NRC-Em valor

Mês: Dezembro

Ano: 2015

	Acumulado Até Mês Anterior	Realizado no Mês	Acumulado para Mês Seguinte
Custos Diretos			
Materiais	0,00	0,00	0,00
Mão-de-Obra	0,00	0,00	0,00
Máquinas e Viaturas	0,00	0,00	0,00
Outros Custos Diretos	85.397,54	10.662,37	96.059,91
Sub-Total	85.397,54	10.662,37	96.059,91
Custos Indiretos			
Diretos da Função Valor = 0,00 Coef. Imputação = 0,00%	0,00	0,00	0,00
Indiretos da Função Valor = 3.642,26 Coef. Imputação = 14,79%	8.923,98	538,67	9.462,65
Sub-Total	8.923,98	538,67	9.462,65
TOTAL	94.321,52	11.201,04	105.522,56

Assinatura do Funcionário

Assinatura do Responsável

CC-7 Apuramento de Custos de Bem ou Serviço

Município de Coimbra

(designação da autarquia local)

Função: 232 Acção social

Serviço: 0328 APPACDM-Em valor

Mês: Dezembro **Ano:** 2015

	Acumulado Até Mês Anterior	Realizado no Mês	Acumulado para Mês Seguinte
Custos Diretos			
Materiais	0,00	0,00	0,00
Mão-de-Obra	0,00	0,00	0,00
Máquinas e Viaturas	0,00	0,00	0,00
Outros Custos Diretos	85.270,00	18.500,00	103.770,00
Sub-Total	85.270,00	18.500,00	103.770,00
Custos Indiretos			
Diretos da Função Valor = 0,00 Coef. Imputação = 0,00%	0,00	0,00	0,00
Indiretos da Função Valor = 3.642,26 Coef. Imputação = 25,66%	9.011,51	934,63	9.946,14
Sub-Total	9.011,51	934,63	9.946,14
TOTAL	94.281,51	19.434,63	113.716,14

Assinatura do Funcionário

Assinatura do Responsável

CC-7 Apuramento de Custos de Bem ou Serviço

Município de Coimbra

(designação da autarquia local)

Função: 232 Acção social

Serviço: 0331 Associação Nacional Apoio ao Idoso-Em espécie

Mês: Dezembro **Ano:** 2015

	Acumulado Até Mês Anterior	Realizado no Mês	Acumulado para Mês Seguinte
Custos Diretos			
Materiais	0,00	0,00	0,00
Mão-de-Obra	19,07	0,00	19,07
Máquinas e Viaturas	0,00	0,00	0,00
Outros Custos Diretos	10.216,66	147,69	10.364,35
Sub-Total	10.235,73	147,69	10.383,42
Custos Indiretos			
Diretos da Função Valor = 0,00 Coef. Imputação = 0,00%	0,00	0,00	0,00
Indiretos da Função Valor = 3.642,26 Coef. Imputação = 0,20%	914,84	7,46	922,30
Sub-Total	914,84	7,46	922,30
TOTAL	11.150,57	155,15	11.305,72

Assinatura do Funcionário

Assinatura do Responsável

CC-7 Apuramento de Custos de Bem ou Serviço

Município de Coimbra

(designação da autarquia local)

Função: 232 Acção social

Serviço: 0440 CASPAE10-Em valor

Mês: Dezembro

Ano: 2015

	Acumulado Até Mês Anterior	Realizado no Mês	Acumulado para Mês Seguinte
Custos Diretos			
Materiais	0,00	0,00	0,00
Mão-de-Obra	0,00	0,00	0,00
Máquinas e Viaturas	0,00	0,00	0,00
Outros Custos Diretos	0,00	26.100,00	26.100,00
Sub-Total	0,00	26.100,00	26.100,00
Custos Indiretos			
Diretos da Função Valor = 0,00 Coef. Imputação = 0,00%	0,00	0,00	0,00
Indiretos da Função Valor = 3.642,26 Coef. Imputação = 36,20%	0,00	1.318,59	1.318,59
Sub-Total	0,00	1.318,59	1.318,59
TOTAL	0,00	27.418,59	27.418,59

Assinatura do Funcionário

Assinatura do Responsável

CC-7 Apuramento de Custos de Bem ou Serviço

Município de Coimbra

(designação da autarquia local)

Função: 232 Acção social

Serviço: 1157 DDSA-Seção Administrativa

Mês: Dezembro

Ano: 2015

	Acumulado Até Mês Anterior	Realizado no Mês	Acumulado para Mês Seguinte
Custos Diretos			
Materiais	610,33	0,00	610,33
Mão-de-Obra	0,00	0,00	0,00
Máquinas e Viaturas	0,00	0,00	0,00
Outros Custos Diretos	9,94	0,00	9,94
Sub-Total	620,27	0,00	620,27
Custos Indiretos			
Diretos da Função Valor = 0,00 Coef. Imputação = 0,00%	0,00	0,00	0,00
Indiretos da Função Valor = 3.642,26 Coef. Imputação = 0,00%	58,79	0,00	58,79
Sub-Total	58,79	0,00	58,79
TOTAL	679,06	0,00	679,06

Assinatura do Funcionário

Assinatura do Responsável

CC-7 Apuramento de Custos de Bem ou Serviço

Município de Coimbra

(designação da autarquia local)

Função: 232 Acção social

Serviço: 1371 Centro Social de S. João-Em valor

Mês: Dezembro **Ano:** 2015

	Acumulado Até Mês Anterior	Realizado no Mês	Acumulado para Mês Seguinte
Custos Diretos			
Materiais	0,00	0,00	0,00
Mão-de-Obra	0,00	0,00	0,00
Máquinas e Viaturas	0,00	0,00	0,00
Outros Custos Diretos	0,00	500,00	500,00
Sub-Total	0,00	500,00	500,00
Custos Indiretos			
Diretos da Função Valor = 0,00 Coef. Imputação = 0,00%	0,00	0,00	0,00
Indiretos da Função Valor = 3.642,26 Coef. Imputação = 0,69%	0,00	25,26	25,26
Sub-Total	0,00	25,26	25,26
TOTAL	0,00	525,26	525,26

Assinatura do Funcionário

Assinatura do Responsável

CC-7 Apuramento de Custos de Bem ou Serviço

Município de Coimbra

(designação da autarquia local)

Função: 232 Acção social

Serviço: 1538 Ateneu de Coimbra-Em valor

Mês: Dezembro **Ano:** 2015

	Acumulado Até Mês Anterior	Realizado no Mês	Acumulado para Mês Seguinte
Custos Diretos			
Materiais	0,00	0,00	0,00
Mão-de-Obra	0,00	0,00	0,00
Máquinas e Viaturas	0,00	0,00	0,00
Outros Custos Diretos	1.750,00	0,00	1.750,00
Sub-Total	1.750,00	0,00	1.750,00
Custos Indiretos			
Diretos da Função Valor = 0,00 Coef. Imputação = 0,00%	0,00	0,00	0,00
Indiretos da Função Valor = 3.642,26 Coef. Imputação = 0,00%	192,13	0,00	192,13
Sub-Total	192,13	0,00	192,13
TOTAL	1.942,13	0,00	1.942,13

Assinatura do Funcionário

Assinatura do Responsável

CC-7 Apuramento de Custos de Bem ou Serviço

Município de Coimbra

(designação da autarquia local)

Função: 232 Acção social

Serviço: 1540 Casa do Povo de Ceira-Em valor

Mês: Dezembro **Ano:** 2015

	Acumulado Até Mês Anterior	Realizado no Mês	Acumulado para Mês Seguinte
Custos Diretos			
Materiais	0,00	0,00	0,00
Mão-de-Obra	0,00	0,00	0,00
Máquinas e Viaturas	0,00	0,00	0,00
Outros Custos Diretos	10.184,81	500,00	10.684,81
Sub-Total	10.184,81	500,00	10.684,81
Custos Indiretos			
Diretos da Função Valor = 0,00 Coef. Imputação = 0,00%	0,00	0,00	0,00
Indiretos da Função Valor = 3.642,26 Coef. Imputação = 0,69%	1.023,41	25,26	1.048,67
Sub-Total	1.023,41	25,26	1.048,67
TOTAL	11.208,22	525,26	11.733,48

Assinatura do Funcionário

Assinatura do Responsável

CC-7 Apuramento de Custos de Bem ou Serviço

Município de Coimbra

(designação da autarquia local)

Função: 232 Acção social

Serviço: 1560 ACAPO-Ass.Cegos e Amblíopes de Portugal-Em valor

Mês: Dezembro **Ano:** 2015

	Acumulado Até Mês Anterior	Realizado no Mês	Acumulado para Mês Seguinte
Custos Diretos			
Materiais	0,00	0,00	0,00
Mão-de-Obra	0,00	0,00	0,00
Máquinas e Viaturas	0,00	0,00	0,00
Outros Custos Diretos	0,00	750,00	750,00
Sub-Total	0,00	750,00	750,00
Custos Indiretos			
Diretos da Função Valor = 0,00 Coef. Imputação = 0,00%	0,00	0,00	0,00
Indiretos da Função Valor = 3.642,26 Coef. Imputação = 1,04%	0,00	37,89	37,89
Sub-Total	0,00	37,89	37,89
TOTAL	0,00	787,89	787,89

Assinatura do Funcionário

Assinatura do Responsável

CC-7 Apuramento de Custos de Bem ou Serviço

Município de Coimbra

(designação da autarquia local)

Função: 232 Acção social

Serviço: 1704 Casa de Repouso de Coimbra-Em valor

Mês: Dezembro **Ano:** 2015

	Acumulado Até Mês Anterior	Realizado no Mês	Acumulado para Mês Seguinte
Custos Diretos			
Materiais	0,00	0,00	0,00
Mão-de-Obra	0,00	0,00	0,00
Máquinas e Viaturas	0,00	0,00	0,00
Outros Custos Diretos	4.695,43	8.611,35	13.306,78
Sub-Total	4.695,43	8.611,35	13.306,78
Custos Indiretos			
Diretos da Função Valor = 0,00 Coef. Imputação = 0,00%	0,00	0,00	0,00
Indiretos da Função Valor = 3.642,26 Coef. Imputação = 11,94%	473,47	435,05	908,52
Sub-Total	473,47	435,05	908,52
TOTAL	5.168,90	9.046,40	14.215,30

Assinatura do Funcionário

Assinatura do Responsável

CC-7 Apuramento de Custos de Bem ou Serviço

Município de Coimbra

(designação da autarquia local)

Função: 232 Acção social

Serviço: 1709 Centro de Noite "Telha Amiga"-Em espécie

Mês: Dezembro **Ano:** 2015

	Acumulado Até Mês Anterior	Realizado no Mês	Acumulado para Mês Seguinte
Custos Diretos			
Materiais	0,00	0,00	0,00
Mão-de-Obra	0,00	0,00	0,00
Máquinas e Viaturas	0,00	0,00	0,00
Outros Custos Diretos	20,19	0,00	20,19
Sub-Total	20,19	0,00	20,19
Custos Indiretos			
Diretos da Função Valor = 0,00 Coef. Imputação = 0,00%	0,00	0,00	0,00
Indiretos da Função Valor = 3.642,26 Coef. Imputação = 0,00%	1,72	0,00	1,72
Sub-Total	1,72	0,00	1,72
TOTAL	21,91	0,00	21,91

Assinatura do Funcionário

Assinatura do Responsável

CC-7 Apuramento de Custos de Bem ou Serviço

Município de Coimbra

(designação da autarquia local)

Função: 232 Acção social

Serviço: 1794 Liga Portuguesa Contra o Cancro-Em espécie

Mês: Dezembro

Ano: 2015

	Acumulado Até Mês Anterior	Realizado no Mês	Acumulado para Mês Seguinte
Custos Diretos			
Materiais	0,00	0,00	0,00
Mão-de-Obra	410,17	0,00	410,17
Máquinas e Viaturas	11,80	0,00	11,80
Outros Custos Diretos	0,00	0,00	0,00
Sub-Total	421,97	0,00	421,97
Custos Indiretos			
Diretos da Função Valor = 0,00 Coef. Imputação = 0,00%	0,00	0,00	0,00
Indiretos da Função Valor = 3.642,26 Coef. Imputação = 0,00%	35,94	0,00	35,94
Sub-Total	35,94	0,00	35,94
TOTAL	457,91	0,00	457,91

Assinatura do Funcionário

Assinatura do Responsável

CC-7 Apuramento de Custos de Bem ou Serviço

Município de Coimbra

(designação da autarquia local)

Função: 232 Acção social

Serviço: 1828 Caritas Diocesana de Coimbra-Em valor

Mês: Dezembro **Ano:** 2015

	Acumulado Até Mês Anterior	Realizado no Mês	Acumulado para Mês Seguinte
Custos Diretos			
Materiais	0,00	0,00	0,00
Mão-de-Obra	0,00	0,00	0,00
Máquinas e Viaturas	0,00	0,00	0,00
Outros Custos Diretos	6.296,95	0,00	6.296,95
Sub-Total	6.296,95	0,00	6.296,95
Custos Indiretos			
Diretos da Função Valor = 0,00 Coef. Imputação = 0,00%	0,00	0,00	0,00
Indiretos da Função Valor = 3.642,26 Coef. Imputação = 0,00%	647,09	0,00	647,09
Sub-Total	647,09	0,00	647,09
TOTAL	6.944,04	0,00	6.944,04

Assinatura do Funcionário

Assinatura do Responsável

CC-7 Apuramento de Custos de Bem ou Serviço

Município de Coimbra

(designação da autarquia local)

Função: 232 Acção social

Serviço: 1829 Caritas Diocesana de Coimbra-Em espécie

Mês: Dezembro **Ano:** 2015

	Acumulado Até Mês Anterior	Realizado no Mês	Acumulado para Mês Seguinte
Custos Diretos			
Materiais	1,82	0,00	1,82
Mão-de-Obra	0,00	0,00	0,00
Máquinas e Viaturas	0,00	0,00	0,00
Outros Custos Diretos	0,00	0,00	0,00
Sub-Total	1,82	0,00	1,82
Custos Indiretos			
Diretos da Função Valor = 0,00 Coef. Imputação = 0,00%	0,00	0,00	0,00
Indiretos da Função Valor = 3.642,26 Coef. Imputação = 0,00%	0,18	0,00	0,18
Sub-Total	0,18	0,00	0,18
TOTAL	2,00	0,00	2,00

Assinatura do Funcionário

Assinatura do Responsável

CC-7 Apuramento de Custos de Bem ou Serviço

Município de Coimbra

(designação da autarquia local)

Função: 232 Acção social
Serviço: 1954 Celium-Em valor

Mês: Dezembro **Ano:** 2015

	Acumulado Até Mês Anterior	Realizado no Mês	Acumulado para Mês Seguinte
Custos Diretos			
Materiais	0,00	0,00	0,00
Mão-de-Obra	0,00	0,00	0,00
Máquinas e Viaturas	0,00	0,00	0,00
Outros Custos Diretos	2.300,00	0,00	2.300,00
Sub-Total	2.300,00	0,00	2.300,00
Custos Indiretos			
Diretos da Função Valor = 0,00 Coef. Imputação = 0,00%	0,00	0,00	0,00
Indiretos da Função Valor = 3.642,26 Coef. Imputação = 0,00%	233,67	0,00	233,67
Sub-Total	233,67	0,00	233,67
TOTAL	2.533,67	0,00	2.533,67

Assinatura do Funcionário

Assinatura do Responsável

CC-7 Apuramento de Custos de Bem ou Serviço

Município de Coimbra

(designação da autarquia local)

Função: 232 Acção social

Serviço: 2045 Casa do Povo de Souselas-Em valor

Mês: Dezembro **Ano:** 2015

	Acumulado Até Mês Anterior	Realizado no Mês	Acumulado para Mês Seguinte
Custos Diretos			
Materiais	0,00	0,00	0,00
Mão-de-Obra	0,00	0,00	0,00
Máquinas e Viaturas	0,00	0,00	0,00
Outros Custos Diretos	1.100,00	1.750,00	2.850,00
Sub-Total	1.100,00	1.750,00	2.850,00
Custos Indiretos			
Diretos da Função Valor = 0,00 Coef. Imputação = 0,00%	0,00	0,00	0,00
Indiretos da Função Valor = 3.642,26 Coef. Imputação = 2,43%	107,63	88,41	196,04
Sub-Total	107,63	88,41	196,04
TOTAL	1.207,63	1.838,41	3.046,04

Assinatura do Funcionário

Assinatura do Responsável

CC-7 Apuramento de Custos de Bem ou Serviço

Município de Coimbra

(designação da autarquia local)

Função: 232 Acção social

Serviço: 2090 Centro de Apoio Social de Souselas-Em valor

Mês: Dezembro **Ano:** 2015

	Acumulado Até Mês Anterior	Realizado no Mês	Acumulado para Mês Seguinte
Custos Diretos			
Materiais	0,00	0,00	0,00
Mão-de-Obra	0,00	0,00	0,00
Máquinas e Viaturas	0,00	0,00	0,00
Outros Custos Diretos	1.200,00	0,00	1.200,00
Sub-Total	1.200,00	0,00	1.200,00
Custos Indiretos			
Diretos da Função Valor = 0,00 Coef. Imputação = 0,00%	0,00	0,00	0,00
Indiretos da Função Valor = 3.642,26 Coef. Imputação = 0,00%	126,41	0,00	126,41
Sub-Total	126,41	0,00	126,41
TOTAL	1.326,41	0,00	1.326,41

Assinatura do Funcionário

Assinatura do Responsável

CC-7 Apuramento de Custos de Bem ou Serviço

Município de Coimbra

(designação da autarquia local)

Função: 232 Acção social

Serviço: 2094 APPDA-Coimbra-Em espécie

Mês: Dezembro **Ano:** 2015

	Acumulado Até Mês Anterior	Realizado no Mês	Acumulado para Mês Seguinte
Custos Diretos			
Materiais	0,00	0,00	0,00
Mão-de-Obra	0,00	0,00	0,00
Máquinas e Viaturas	0,00	0,00	0,00
Outros Custos Diretos	3.030,00	0,00	3.030,00
Sub-Total	3.030,00	0,00	3.030,00
Custos Indiretos			
Diretos da Função Valor = 0,00 Coef. Imputação = 0,00%	0,00	0,00	0,00
Indiretos da Função Valor = 3.642,26 Coef. Imputação = 0,00%	292,17	0,00	292,17
Sub-Total	292,17	0,00	292,17
TOTAL	3.322,17	0,00	3.322,17

Assinatura do Funcionário

Assinatura do Responsável

CC-7 Apuramento de Custos de Bem ou Serviço

Município de Coimbra

(designação da autarquia local)

Função: 232 Acção social

Serviço: 2118 Centro Bem Estar Social de Brasfemes-Em valor

Mês: Dezembro **Ano:** 2015

	Acumulado Até Mês Anterior	Realizado no Mês	Acumulado para Mês Seguinte
Custos Diretos			
Materiais	0,00	0,00	0,00
Mão-de-Obra	0,00	0,00	0,00
Máquinas e Viaturas	0,00	0,00	0,00
Outros Custos Diretos	1.200,00	0,00	1.200,00
Sub-Total	1.200,00	0,00	1.200,00
Custos Indiretos			
Diretos da Função Valor = 0,00 Coef. Imputação = 0,00%	0,00	0,00	0,00
Indiretos da Função Valor = 3.642,26 Coef. Imputação = 0,00%	117,41	0,00	117,41
Sub-Total	117,41	0,00	117,41
TOTAL	1.317,41	0,00	1.317,41

Assinatura do Funcionário

Assinatura do Responsável

CC-7 Apuramento de Custos de Bem ou Serviço

Município de Coimbra

(designação da autarquia local)

Função: 232 Acção social

Serviço: 2122 Ass. Coz. Económicas Rainha Sta Isabel-em espécie

Mês: Dezembro **Ano:** 2015

	Acumulado Até Mês Anterior	Realizado no Mês	Acumulado para Mês Seguinte
Custos Diretos			
Materiais	0,00	0,00	0,00
Mão-de-Obra	0,00	0,00	0,00
Máquinas e Viaturas	0,00	0,00	0,00
Outros Custos Diretos	228,69	38,00	266,69
Sub-Total	228,69	38,00	266,69
Custos Indiretos			
Diretos da Função Valor = 0,00 Coef. Imputação = 0,00%	0,00	0,00	0,00
Indiretos da Função Valor = 3.642,26 Coef. Imputação = 0,05%	21,82	1,92	23,74
Sub-Total	21,82	1,92	23,74
TOTAL	250,51	39,92	290,43

Assinatura do Funcionário

Assinatura do Responsável

CC-7 Apuramento de Custos de Bem ou Serviço

Município de Coimbra

(designação da autarquia local)

Função: 232 Acção social

Serviço: 2123 C. Sócio-Cult. Polivalente S. M. Bispo-em valor

Mês: Dezembro **Ano:** 2015

	Acumulado Até Mês Anterior	Realizado no Mês	Acumulado para Mês Seguinte
Custos Diretos			
Materiais	0,00	0,00	0,00
Mão-de-Obra	0,00	0,00	0,00
Máquinas e Viaturas	0,00	0,00	0,00
Outros Custos Diretos	2.000,00	0,00	2.000,00
Sub-Total	2.000,00	0,00	2.000,00
Custos Indiretos			
Diretos da Função Valor = 0,00 Coef. Imputação = 0,00%	0,00	0,00	0,00
Indiretos da Função Valor = 3.642,26 Coef. Imputação = 0,00%	220,84	0,00	220,84
Sub-Total	220,84	0,00	220,84
TOTAL	2.220,84	0,00	2.220,84

Assinatura do Funcionário

Assinatura do Responsável

CC-7 Apuramento de Custos de Bem ou Serviço

Município de Coimbra

(designação da autarquia local)

Função: 232 Acção social

Serviço: 2243 Centro Social Torres do Mondego-Em valor

Mês: Dezembro **Ano:** 2015

	Acumulado Até Mês Anterior	Realizado no Mês	Acumulado para Mês Seguinte
Custos Diretos			
Materiais	0,00	0,00	0,00
Mão-de-Obra	0,00	0,00	0,00
Máquinas e Viaturas	0,00	0,00	0,00
Outros Custos Diretos	2.300,00	0,00	2.300,00
Sub-Total	2.300,00	0,00	2.300,00
Custos Indiretos			
Diretos da Função Valor = 0,00 Coef. Imputação = 0,00%	0,00	0,00	0,00
Indiretos da Função Valor = 3.642,26 Coef. Imputação = 0,00%	238,87	0,00	238,87
Sub-Total	238,87	0,00	238,87
TOTAL	2.538,87	0,00	2.538,87

Assinatura do Funcionário

Assinatura do Responsável

CC-7 Apuramento de Custos de Bem ou Serviço

Município de Coimbra

(designação da autarquia local)

Função: 232 Acção social

Serviço: 2244 Centro Social Torres do Mondego-Em espécie

Mês: Dezembro **Ano:** 2015

	Acumulado Até Mês Anterior	Realizado no Mês	Acumulado para Mês Seguinte
Custos Diretos			
Materiais	0,00	0,00	0,00
Mão-de-Obra	0,00	0,00	0,00
Máquinas e Viaturas	0,00	0,00	0,00
Outros Custos Diretos	3.251,16	1.026,37	4.277,53
Sub-Total	3.251,16	1.026,37	4.277,53
Custos Indiretos			
Diretos da Função Valor = 0,00 Coef. Imputação = 0,00%	0,00	0,00	0,00
Indiretos da Função Valor = 3.642,26 Coef. Imputação = 1,42%	358,44	51,85	410,29
Sub-Total	358,44	51,85	410,29
TOTAL	3.609,60	1.078,22	4.687,82

Assinatura do Funcionário

Assinatura do Responsável

CC-7 Apuramento de Custos de Bem ou Serviço

Município de Coimbra

(designação da autarquia local)

Função: 232 Acção social

Serviço: 2284 Centro Social Nossa Senhora D Alegria-Em valor

Mês: Dezembro **Ano:** 2015

	Acumulado Até Mês Anterior	Realizado no Mês	Acumulado para Mês Seguinte
Custos Diretos			
Materiais	0,00	0,00	0,00
Mão-de-Obra	0,00	0,00	0,00
Máquinas e Viaturas	0,00	0,00	0,00
Outros Custos Diretos	2.300,00	0,00	2.300,00
Sub-Total	2.300,00	0,00	2.300,00
Custos Indiretos			
Diretos da Função Valor = 0,00 Coef. Imputação = 0,00%	0,00	0,00	0,00
Indiretos da Função Valor = 3.642,26 Coef. Imputação = 0,00%	240,14	0,00	240,14
Sub-Total	240,14	0,00	240,14
TOTAL	2.540,14	0,00	2.540,14

Assinatura do Funcionário

Assinatura do Responsável

CC-7 Apuramento de Custos de Bem ou Serviço

Município de Coimbra

(designação da autarquia local)

Função: 232 Acção social

Serviço: 2376 Assoc. Nacional de Intervenção Precoce-Em espécie

Mês: Dezembro **Ano:** 2015

	Acumulado Até Mês Anterior	Realizado no Mês	Acumulado para Mês Seguinte
Custos Diretos			
Materiais	0,00	0,00	0,00
Mão-de-Obra	0,00	0,00	0,00
Máquinas e Viaturas	5,39	0,00	5,39
Outros Custos Diretos	0,00	0,00	0,00
Sub-Total	5,39	0,00	5,39
Custos Indiretos			
Diretos da Função Valor = 0,00 Coef. Imputação = 0,00%	0,00	0,00	0,00
Indiretos da Função Valor = 3.642,26 Coef. Imputação = 0,00%	0,52	0,00	0,52
Sub-Total	0,52	0,00	0,52
TOTAL	5,91	0,00	5,91

Assinatura do Funcionário

Assinatura do Responsável

CC-7 Apuramento de Custos de Bem ou Serviço

Município de Coimbra

(designação da autarquia local)

Função: 232 Acção social

Serviço: 2680 Centro Social de Marmeleira-Em valor

Mês: Dezembro **Ano:** 2015

	Acumulado Até Mês Anterior	Realizado no Mês	Acumulado para Mês Seguinte
Custos Diretos			
Materiais	0,00	0,00	0,00
Mão-de-Obra	0,00	0,00	0,00
Máquinas e Viaturas	0,00	0,00	0,00
Outros Custos Diretos	0,00	500,00	500,00
Sub-Total	0,00	500,00	500,00
Custos Indiretos			
Diretos da Função Valor = 0,00 Coef. Imputação = 0,00%	0,00	0,00	0,00
Indiretos da Função Valor = 3.642,26 Coef. Imputação = 0,69%	0,00	25,26	25,26
Sub-Total	0,00	25,26	25,26
TOTAL	0,00	525,26	525,26

Assinatura do Funcionário

Assinatura do Responsável

CC-7 Apuramento de Custos de Bem ou Serviço

Município de Coimbra

(designação da autarquia local)

Função: 232 Acção social

Serviço: 2875 Centro Social Paroquial São João Campo-Em valor

Mês: Dezembro **Ano:** 2015

	Acumulado Até Mês Anterior	Realizado no Mês	Acumulado para Mês Seguinte
Custos Diretos			
Materiais	0,00	0,00	0,00
Mão-de-Obra	0,00	0,00	0,00
Máquinas e Viaturas	0,00	0,00	0,00
Outros Custos Diretos	2.300,00	1.750,00	4.050,00
Sub-Total	2.300,00	1.750,00	4.050,00
Custos Indiretos			
Diretos da Função Valor = 0,00 Coef. Imputação = 0,00%	0,00	0,00	0,00
Indiretos da Função Valor = 3.642,26 Coef. Imputação = 2,43%	248,99	88,43	337,42
Sub-Total	248,99	88,43	337,42
TOTAL	2.548,99	1.838,43	4.387,42

Assinatura do Funcionário

Assinatura do Responsável

CC-7 Apuramento de Custos de Bem ou Serviço

Município de Coimbra

(designação da autarquia local)

Função: 232 Acção social

Serviço: 2879 Centro Social e Paroquial de Taveiro-Em valor

Mês: Dezembro **Ano:** 2015

	Acumulado Até Mês Anterior	Realizado no Mês	Acumulado para Mês Seguinte
Custos Diretos			
Materiais	0,00	0,00	0,00
Mão-de-Obra	0,00	0,00	0,00
Máquinas e Viaturas	0,00	0,00	0,00
Outros Custos Diretos	2.300,00	0,00	2.300,00
Sub-Total	2.300,00	0,00	2.300,00
Custos Indiretos			
Diretos da Função Valor = 0,00 Coef. Imputação = 0,00%	0,00	0,00	0,00
Indiretos da Função Valor = 3.642,26 Coef. Imputação = 0,00%	234,04	0,00	234,04
Sub-Total	234,04	0,00	234,04
TOTAL	2.534,04	0,00	2.534,04

Assinatura do Funcionário

Assinatura do Responsável

CC-7 Apuramento de Custos de Bem ou Serviço

Município de Coimbra

(designação da autarquia local)

Função: 232 Acção social

Serviço: 2881 Centro de Solidariedade Social Adémia-Em valor

Mês: Dezembro **Ano:** 2015

	Acumulado Até Mês Anterior	Realizado no Mês	Acumulado para Mês Seguinte
Custos Diretos			
Materiais	0,00	0,00	0,00
Mão-de-Obra	0,00	0,00	0,00
Máquinas e Viaturas	0,00	0,00	0,00
Outros Custos Diretos	2.300,00	0,00	2.300,00
Sub-Total	2.300,00	0,00	2.300,00
Custos Indiretos			
Diretos da Função Valor = 0,00 Coef. Imputação = 0,00%	0,00	0,00	0,00
Indiretos da Função Valor = 3.642,26 Coef. Imputação = 0,00%	233,66	0,00	233,66
Sub-Total	233,66	0,00	233,66
TOTAL	2.533,66	0,00	2.533,66

Assinatura do Funcionário

Assinatura do Responsável

CC-7 Apuramento de Custos de Bem ou Serviço

Município de Coimbra

(designação da autarquia local)

Função: 241 Habitação
Serviço: 0035 BM-Bairro da Rosa

Mês: Dezembro **Ano:** 2015

	Acumulado Até Mês Anterior	Realizado no Mês	Acumulado para Mês Seguinte
Custos Diretos			
Materiais	3.400,03	498,49	3.898,52
Mão-de-Obra	8.835,17	679,73	9.514,90
Máquinas e Viaturas	83,14	1,15	84,29
Outros Custos Diretos	83.180,47	10.063,74	93.244,21
Sub-Total	95.498,81	11.243,11	106.741,92
Custos Indiretos			
Diretos da Função Valor = 16.907,67 Coef. Imputação = 6,33%	699,01	1.070,61	1.769,62
Indiretos da Função Valor = 9.824,47 Coef. Imputação = 6,33%	9.406,15	622,10	10.028,25
Sub-Total	10.105,16	1.692,71	11.797,87
TOTAL	105.603,97	12.935,82	118.539,79

Assinatura do Funcionário

Assinatura do Responsável

CC-7 Apuramento de Custos de Bem ou Serviço

Município de Coimbra

(designação da autarquia local)

Função: 241 Habitação

Serviço: 0036 BM-Bairro do Ex-Igaphe

Mês: Dezembro

Ano: 2015

	Acumulado Até Mês Anterior	Realizado no Mês	Acumulado para Mês Seguinte
Custos Diretos			
Materiais	2.078,50	859,51	2.938,01
Mão-de-Obra	3.957,54	714,44	4.671,98
Máquinas e Viaturas	34,85	8,48	43,33
Outros Custos Diretos	23.914,11	2.149,16	26.063,27
Sub-Total	29.985,00	3.731,59	33.716,59
Custos Indiretos			
Diretos da Função Valor = 16.907,67 Coef. Imputação = 2,10%	221,39	355,34	576,73
Indiretos da Função Valor = 9.824,47 Coef. Imputação = 2,10%	2.896,62	206,47	3.103,09
Sub-Total	3.118,01	561,81	3.679,82
TOTAL	33.103,01	4.293,40	37.396,41

Assinatura do Funcionário

Assinatura do Responsável

CC-7 Apuramento de Custos de Bem ou Serviço

Município de Coimbra

(designação da autarquia local)

Função: 241 Habitação

Serviço: 0037 BM-Bairro do Ingote

Mês: Dezembro

Ano: 2015

	Acumulado Até Mês Anterior	Realizado no Mês	Acumulado para Mês Seguinte
Custos Diretos			
Materiais	3.617,52	660,87	4.278,39
Mão-de-Obra	17.589,39	1.015,78	18.605,17
Máquinas e Viaturas	125,62	19,76	145,38
Outros Custos Diretos	68.547,43	9.444,15	77.991,58
Sub-Total	89.879,96	11.140,56	101.020,52
Custos Indiretos			
Diretos da Função Valor = 16.907,67 Coef. Imputação = 6,27%	634,49	1.060,85	1.695,34
Indiretos da Função Valor = 9.824,47 Coef. Imputação = 6,27%	8.705,37	616,42	9.321,79
Sub-Total	9.339,86	1.677,27	11.017,13
TOTAL	99.219,82	12.817,83	112.037,65

Assinatura do Funcionário

Assinatura do Responsável

CC-7 Apuramento de Custos de Bem ou Serviço

Município de Coimbra

(designação da autarquia local)

Função: 241 Habitação
Serviço: 0038 BM-Bairro de Celas

Mês: Dezembro **Ano:** 2015

	Acumulado Até Mês Anterior	Realizado no Mês	Acumulado para Mês Seguinte
Custos Diretos			
Materiais	603,21	140,91	744,12
Mão-de-Obra	2.529,85	242,42	2.772,27
Máquinas e Viaturas	67,76	5,03	72,79
Outros Custos Diretos	80.813,64	7.319,68	88.133,32
Sub-Total	84.014,46	7.708,04	91.722,50
Custos Indiretos			
Diretos da Função Valor = 16.907,67 Coef. Imputação = 4,34%	607,05	733,99	1.341,04
Indiretos da Função Valor = 9.824,47 Coef. Imputação = 4,34%	8.198,46	426,50	8.624,96
Sub-Total	8.805,51	1.160,49	9.966,00
TOTAL	92.819,97	8.868,53	101.688,50

Assinatura do Funcionário

Assinatura do Responsável

CC-7 Apuramento de Custos de Bem ou Serviço

Município de Coimbra

(designação da autarquia local)

Função: 241 Habitação

Serviço: 0039 BM-Bairro da Fonte da Talha

Mês: Dezembro

Ano: 2015

	Acumulado Até Mês Anterior	Realizado no Mês	Acumulado para Mês Seguinte
Custos Diretos			
Materiais	630,52	0,00	630,52
Mão-de-Obra	3.909,07	540,76	4.449,83
Máquinas e Viaturas	66,54	9,70	76,24
Outros Custos Diretos	23.610,75	3.625,92	27.236,67
Sub-Total	28.216,88	4.176,38	32.393,26
Custos Indiretos			
Diretos da Função Valor = 16.907,67 Coef. Imputação = 2,35%	213,61	397,69	611,30
Indiretos da Função Valor = 9.824,47 Coef. Imputação = 2,35%	2.846,61	231,09	3.077,70
Sub-Total	3.060,22	628,78	3.689,00
TOTAL	31.277,10	4.805,16	36.082,26

Assinatura do Funcionário

Assinatura do Responsável

CC-7 Apuramento de Custos de Bem ou Serviço

Município de Coimbra

(designação da autarquia local)

Função: 241 Habitação

Serviço: 0040 BM-Bairro da Fonte do Castanheiro

Mês: Dezembro

Ano: 2015

	Acumulado Até Mês Anterior	Realizado no Mês	Acumulado para Mês Seguinte
Custos Diretos			
Materiais	1.258,76	363,47	1.622,23
Mão-de-Obra	4.994,79	719,64	5.714,43
Máquinas e Viaturas	71,36	6,54	77,90
Outros Custos Diretos	6.663,29	604,22	7.267,51
Sub-Total	12.988,20	1.693,87	14.682,07
Custos Indiretos			
Diretos da Função Valor = 16.907,67 Coef. Imputação = 0,95%	103,40	161,30	264,70
Indiretos da Função Valor = 9.824,47 Coef. Imputação = 0,95%	1.302,80	93,72	1.396,52
Sub-Total	1.406,20	255,02	1.661,22
TOTAL	14.394,40	1.948,89	16.343,29

Assinatura do Funcionário

Assinatura do Responsável

CC-7 Apuramento de Custos de Bem ou Serviço

Município de Coimbra

(designação da autarquia local)

Função: 241 Habitação

Serviço: 0041 BM-Bairro das 28 Habitações da Conchada

Mês: Dezembro **Ano:** 2015

	Acumulado Até Mês Anterior	Realizado no Mês	Acumulado para Mês Seguinte
Custos Diretos			
Materiais	103,57	0,00	103,57
Mão-de-Obra	1.080,93	192,32	1.273,25
Máquinas e Viaturas	29,82	4,24	34,06
Outros Custos Diretos	1.428,42	247,31	1.675,73
Sub-Total	2.642,74	443,87	3.086,61
Custos Indiretos			
Diretos da Função Valor = 16.907,67 Coef. Imputação = 0,25%	18,00	42,27	60,27
Indiretos da Função Valor = 9.824,47 Coef. Imputação = 0,25%	232,71	24,56	257,27
Sub-Total	250,71	66,83	317,54
TOTAL	2.893,45	510,70	3.404,15

Assinatura do Funcionário

Assinatura do Responsável

CC-7 Apuramento de Custos de Bem ou Serviço

Município de Coimbra

(designação da autarquia local)

Função: 241 Habitação

Serviço: 0042 BM-Outros Bairros Municipais

Mês: Dezembro **Ano:** 2015

	Acumulado Até Mês Anterior	Realizado no Mês	Acumulado para Mês Seguinte
Custos Diretos			
Materiais	596,57	0,00	596,57
Mão-de-Obra	2.629,65	106,68	2.736,33
Máquinas e Viaturas	67,47	0,00	67,47
Outros Custos Diretos	17.544,31	1.419,22	18.963,53
Sub-Total	20.838,00	1.525,90	22.363,90
Custos Indiretos			
Diretos da Função Valor = 16.907,67 Coef. Imputação = 0,86%	152,48	145,30	297,78
Indiretos da Função Valor = 9.824,47 Coef. Imputação = 0,86%	2.061,26	84,43	2.145,69
Sub-Total	2.213,74	229,73	2.443,47
TOTAL	23.051,74	1.755,63	24.807,37

Assinatura do Funcionário

Assinatura do Responsável

CC-7 Apuramento de Custos de Bem ou Serviço

Município de Coimbra

(designação da autarquia local)

Função: 241 Habitação

Serviço: 0043 Parque de Nómadas

Mês: Dezembro **Ano:** 2015

	Acumulado Até Mês Anterior	Realizado no Mês	Acumulado para Mês Seguinte
Custos Diretos			
Materiais	553,47	16,67	570,14
Mão-de-Obra	3.596,58	24,72	3.621,30
Máquinas e Viaturas	62,16	1,94	64,10
Outros Custos Diretos	10.808,66	1.067,87	11.876,53
Sub-Total	15.020,87	1.111,20	16.132,07
Custos Indiretos			
Diretos da Função Valor = 16.907,67 Coef. Imputação = 0,63%	115,09	105,81	220,90
Indiretos da Função Valor = 9.824,47 Coef. Imputação = 0,63%	1.477,68	61,48	1.539,16
Sub-Total	1.592,77	167,29	1.760,06
TOTAL	16.613,64	1.278,49	17.892,13

Assinatura do Funcionário

Assinatura do Responsável

CC-7 Apuramento de Custos de Bem ou Serviço

Município de Coimbra

(designação da autarquia local)

Função: 241 Habitação

Serviço: 0044 Habitações arrendadas - PROHABITA

Mês: Dezembro **Ano:** 2015

	Acumulado Até Mês Anterior	Realizado no Mês	Acumulado para Mês Seguinte
Custos Diretos			
Materiais	242,39	0,00	242,39
Mão-de-Obra	15,92	0,00	15,92
Máquinas e Viaturas	1,94	0,00	1,94
Outros Custos Diretos	272.796,65	24.661,06	297.457,71
Sub-Total	273.056,90	24.661,06	297.717,96
Custos Indiretos			
Diretos da Função Valor = 16.907,67 Coef. Imputação = 13,89%	1.985,15	2.348,33	4.333,48
Indiretos da Função Valor = 9.824,47 Coef. Imputação = 13,89%	26.489,70	1.364,53	27.854,23
Sub-Total	28.474,85	3.712,86	32.187,71
TOTAL	301.531,75	28.373,92	329.905,67

Assinatura do Funcionário

Assinatura do Responsável

CC-7 Apuramento de Custos de Bem ou Serviço

Município de Coimbra

(designação da autarquia local)

Função: 241 Habitação

Serviço: 0045 Habitações arrendadas - Outras

Mês: Dezembro **Ano:** 2015

	Acumulado Até Mês Anterior	Realizado no Mês	Acumulado para Mês Seguinte
Custos Diretos			
Materiais	341,46	354,70	696,16
Mão-de-Obra	5.416,27	0,00	5.416,27
Máquinas e Viaturas	100,82	0,00	100,82
Outros Custos Diretos	441.348,77	39.270,42	480.619,19
Sub-Total	447.207,32	39.625,12	486.832,44
Custos Indiretos			
Diretos da Função Valor = 16.907,67 Coef. Imputação = 22,32%	3.225,97	3.773,27	6.999,24
Indiretos da Função Valor = 9.824,47 Coef. Imputação = 22,32%	43.680,55	2.192,52	45.873,07
Sub-Total	46.906,52	5.965,79	52.872,31
TOTAL	494.113,84	45.590,91	539.704,75

Assinatura do Funcionário

Assinatura do Responsável

CC-7 Apuramento de Custos de Bem ou Serviço

Município de Coimbra

(designação da autarquia local)

Função: 241 Habitação
Serviço: 0310 Obras Coercivas

Mês: Dezembro **Ano:** 2015

	Acumulado Até Mês Anterior	Realizado no Mês	Acumulado para Mês Seguinte
Custos Diretos			
Materiais	0,00	82,86	82,86
Mão-de-Obra	235,91	38,67	274,58
Máquinas e Viaturas	75,94	42,05	117,99
Outros Custos Diretos	113,04	0,00	113,04
Sub-Total	424,89	163,58	588,47
Custos Indiretos			
Diretos da Função Valor = 16.907,67 Coef. Imputação = 0,09%	3,99	15,58	19,57
Indiretos da Função Valor = 9.824,47 Coef. Imputação = 0,09%	45,38	9,05	54,43
Sub-Total	49,37	24,63	74,00
TOTAL	474,26	188,21	662,47

Assinatura do Funcionário

Assinatura do Responsável

CC-7 Apuramento de Custos de Bem ou Serviço

Município de Coimbra

(designação da autarquia local)

Função: 241 Habitação
Serviço: 0311 Acções de Despejo

Mês: Dezembro **Ano:** 2015

	Acumulado Até Mês Anterior	Realizado no Mês	Acumulado para Mês Seguinte
Custos Diretos			
Materiais	0,00	0,00	0,00
Mão-de-Obra	3.797,40	400,56	4.197,96
Máquinas e Viaturas	98,88	13,08	111,96
Outros Custos Diretos	0,00	0,00	0,00
Sub-Total	3.896,28	413,64	4.309,92
Custos Indiretos			
Diretos da Função Valor = 16.907,67 Coef. Imputação = 0,23%	30,74	39,39	70,13
Indiretos da Função Valor = 9.824,47 Coef. Imputação = 0,23%	413,51	22,89	436,40
Sub-Total	444,25	62,28	506,53
TOTAL	4.340,53	475,92	4.816,45

Assinatura do Funcionário

Assinatura do Responsável

CC-7 Apuramento de Custos de Bem ou Serviço

Município de Coimbra

(designação da autarquia local)

Função: 241 Habitação

Serviço: 0312 Eventos de animação no âmbito habitação social

Mês: Dezembro **Ano:** 2015

	Acumulado Até Mês Anterior	Realizado no Mês	Acumulado para Mês Seguinte
Custos Diretos			
Materiais	0,00	0,00	0,00
Mão-de-Obra	0,00	0,00	0,00
Máquinas e Viaturas	0,00	0,00	0,00
Outros Custos Diretos	3.142,74	0,00	3.142,74
Sub-Total	3.142,74	0,00	3.142,74
Custos Indiretos			
Diretos da Função Valor = 16.907,67 Coef. Imputação = 0,00%	21,06	0,00	21,06
Indiretos da Função Valor = 9.824,47 Coef. Imputação = 0,00%	349,91	0,00	349,91
Sub-Total	370,97	0,00	370,97
TOTAL	3.513,71	0,00	3.513,71

Assinatura do Funcionário

Assinatura do Responsável

CC-7 Apuramento de Custos de Bem ou Serviço

Município de Coimbra

(designação da autarquia local)

Função: 241 Habitação

Serviço: 0434 Assoc Moradores do Bairro do Ingote-Em valor

Mês: Dezembro **Ano:** 2015

	Acumulado Até Mês Anterior	Realizado no Mês	Acumulado para Mês Seguinte
Custos Diretos			
Materiais	0,00	0,00	0,00
Mão-de-Obra	0,00	0,00	0,00
Máquinas e Viaturas	0,00	0,00	0,00
Outros Custos Diretos	0,00	500,00	500,00
Sub-Total	0,00	500,00	500,00
Custos Indiretos			
Diretos da Função Valor = 16.907,67 Coef. Imputação = 0,28%	0,00	47,61	47,61
Indiretos da Função Valor = 9.824,47 Coef. Imputação = 0,28%	0,00	27,67	27,67
Sub-Total	0,00	75,28	75,28
TOTAL	0,00	575,28	575,28

Assinatura do Funcionário

Assinatura do Responsável

CC-7 Apuramento de Custos de Bem ou Serviço

Município de Coimbra

(designação da autarquia local)

Função: 241 Habitação

Serviço: 0435 Assoc Moradores do Bairro do Ingote-Em espécie

Mês: Dezembro **Ano:** 2015

	Acumulado Até Mês Anterior	Realizado no Mês	Acumulado para Mês Seguinte
Custos Diretos			
Materiais	0,00	0,00	0,00
Mão-de-Obra	0,00	0,00	0,00
Máquinas e Viaturas	0,00	0,00	0,00
Outros Custos Diretos	349,74	0,00	349,74
Sub-Total	349,74	0,00	349,74
Custos Indiretos			
Diretos da Função Valor = 16.907,67 Coef. Imputação = 0,00%	2,22	0,00	2,22
Indiretos da Função Valor = 9.824,47 Coef. Imputação = 0,00%	42,10	0,00	42,10
Sub-Total	44,32	0,00	44,32
TOTAL	394,06	0,00	394,06

Assinatura do Funcionário

Assinatura do Responsável

CC-7 Apuramento de Custos de Bem ou Serviço

Município de Coimbra

(designação da autarquia local)

Função: 241 Habitação

Serviço: 0478 Edif. Casa das Cruzes

Mês: Dezembro

Ano: 2015

	Acumulado Até Mês Anterior	Realizado no Mês	Acumulado para Mês Seguinte
Custos Diretos			
Materiais	359,79	4,37	364,16
Mão-de-Obra	2.698,15	0,00	2.698,15
Máquinas e Viaturas	32,63	0,00	32,63
Outros Custos Diretos	8.157,62	2.444,67	10.602,29
Sub-Total	11.248,19	2.449,04	13.697,23
Custos Indiretos			
Diretos da Função Valor = 16.907,67 Coef. Imputação = 1,38%	86,87	233,21	320,08
Indiretos da Função Valor = 9.824,47 Coef. Imputação = 1,38%	1.149,89	135,51	1.285,40
Sub-Total	1.236,76	368,72	1.605,48
TOTAL	12.484,95	2.817,76	15.302,71

Assinatura do Funcionário

Assinatura do Responsável

CC-7 Apuramento de Custos de Bem ou Serviço

Município de Coimbra

(designação da autarquia local)

Função: 241 Habitação

Serviço: 0481 Edif. Serv. Dep. Habitação

Mês: Dezembro **Ano:** 2015

	Acumulado Até Mês Anterior	Realizado no Mês	Acumulado para Mês Seguinte
Custos Diretos			
Materiais	0,00	0,00	0,00
Mão-de-Obra	57,95	0,00	57,95
Máquinas e Viaturas	0,00	0,00	0,00
Outros Custos Diretos	53.025,18	4.363,77	57.388,95
Sub-Total	53.083,13	4.363,77	57.446,90
Custos Indiretos			
Diretos da Função Valor = 16.907,67 Coef. Imputação = 2,46%	388,45	415,54	803,99
Indiretos da Função Valor = 9.824,47 Coef. Imputação = 2,46%	5.315,58	241,45	5.557,03
Sub-Total	5.704,03	656,99	6.361,02
TOTAL	58.787,16	5.020,76	63.807,92

Assinatura do Funcionário

Assinatura do Responsável

CC-7 Apuramento de Custos de Bem ou Serviço

Município de Coimbra

(designação da autarquia local)

Função: 241 Habitação

Serviço: 0635 Bairro da Rosa Sub Caves Lote 14 a 16

Mês: Dezembro **Ano:** 2015

	Acumulado Até Mês Anterior	Realizado no Mês	Acumulado para Mês Seguinte
Custos Diretos			
Materiais	0,00	0,00	0,00
Mão-de-Obra	23,88	0,00	23,88
Máquinas e Viaturas	0,00	0,00	0,00
Outros Custos Diretos	1.413,13	305,60	1.718,73
Sub-Total	1.437,01	305,60	1.742,61
Custos Indiretos			
Diretos da Função Valor = 16.907,67 Coef. Imputação = 0,17%	10,30	29,10	39,40
Indiretos da Função Valor = 9.824,47 Coef. Imputação = 0,17%	151,94	16,91	168,85
Sub-Total	162,24	46,01	208,25
TOTAL	1.599,25	351,61	1.950,86

Assinatura do Funcionário

Assinatura do Responsável

CC-7 Apuramento de Custos de Bem ou Serviço

Município de Coimbra

(designação da autarquia local)

Função: 241 Habitação

Serviço: 0637 Bairro da Rosa Lote 2 - 1º Esqº

Mês: Dezembro

Ano: 2015

	Acumulado Até Mês Anterior	Realizado no Mês	Acumulado para Mês Seguinte
Custos Diretos			
Materiais	0,00	0,00	0,00
Mão-de-Obra	32,96	0,00	32,96
Máquinas e Viaturas	0,00	0,00	0,00
Outros Custos Diretos	406,83	60,55	467,38
Sub-Total	439,79	60,55	500,34
Custos Indiretos			
Diretos da Função Valor = 16.907,67 Coef. Imputação = 0,03%	2,86	5,77	8,63
Indiretos da Função Valor = 9.824,47 Coef. Imputação = 0,03%	43,03	3,35	46,38
Sub-Total	45,89	9,12	55,01
TOTAL	485,68	69,67	555,35

Assinatura do Funcionário

Assinatura do Responsável

CC-7 Apuramento de Custos de Bem ou Serviço

Município de Coimbra

(designação da autarquia local)

Função: 241 Habitação

Serviço: 0639 Bairro de Celas Largo S João nº 6

Mês: Dezembro **Ano:** 2015

	Acumulado Até Mês Anterior	Realizado no Mês	Acumulado para Mês Seguinte
Custos Diretos			
Materiais	0,00	0,00	0,00
Mão-de-Obra	0,00	0,00	0,00
Máquinas e Viaturas	0,00	0,00	0,00
Outros Custos Diretos	224,54	90,39	314,93
Sub-Total	224,54	90,39	314,93
Custos Indiretos			
Diretos da Função Valor = 16.907,67 Coef. Imputação = 0,05%	1,64	8,61	10,25
Indiretos da Função Valor = 9.824,47 Coef. Imputação = 0,05%	24,44	5,00	29,44
Sub-Total	26,08	13,61	39,69
TOTAL	250,62	104,00	354,62

Assinatura do Funcionário

Assinatura do Responsável

CC-7 Apuramento de Custos de Bem ou Serviço

Município de Coimbra

(designação da autarquia local)

Função: 241 Habitação

Serviço: 0640 Bairro da Fonte Cast Rua Fonte Castanheiro nº 24

Mês: Dezembro **Ano:** 2015

	Acumulado Até Mês Anterior	Realizado no Mês	Acumulado para Mês Seguinte
Custos Diretos			
Materiais	0,00	0,00	0,00
Mão-de-Obra	0,00	0,00	0,00
Máquinas e Viaturas	0,00	0,00	0,00
Outros Custos Diretos	286,01	27,12	313,13
Sub-Total	286,01	27,12	313,13
Custos Indiretos			
Diretos da Função Valor = 16.907,67 Coef. Imputação = 0,02%	2,08	2,58	4,66
Indiretos da Função Valor = 9.824,47 Coef. Imputação = 0,02%	30,80	1,50	32,30
Sub-Total	32,88	4,08	36,96
TOTAL	318,89	31,20	350,09

Assinatura do Funcionário

Assinatura do Responsável

CC-7 Apuramento de Custos de Bem ou Serviço

Município de Coimbra

(designação da autarquia local)

Função: 241 Habitação

Serviço: 0642 Edif.da Rua João Cabreira nº 18

Mês: Dezembro **Ano:** 2015

	Acumulado Até Mês Anterior	Realizado no Mês	Acumulado para Mês Seguinte
Custos Diretos			
Materiais	0,00	0,00	0,00
Mão-de-Obra	0,00	0,00	0,00
Máquinas e Viaturas	0,00	0,00	0,00
Outros Custos Diretos	2.214,15	179,20	2.393,35
Sub-Total	2.214,15	179,20	2.393,35
Custos Indiretos			
Diretos da Função Valor = 16.907,67 Coef. Imputação = 0,10%	13,41	17,06	30,47
Indiretos da Função Valor = 9.824,47 Coef. Imputação = 0,10%	222,08	9,92	232,00
Sub-Total	235,49	26,98	262,47
TOTAL	2.449,64	206,18	2.655,82

Assinatura do Funcionário

Assinatura do Responsável

CC-7 Apuramento de Custos de Bem ou Serviço

Município de Coimbra

(designação da autarquia local)

Função: 241 Habitação

Serviço: 1172 Divisão de Habitação Social

Mês: Dezembro **Ano:** 2015

	Acumulado Até Mês Anterior	Realizado no Mês	Acumulado para Mês Seguinte
Custos Diretos			
Materiais	808,16	269,14	1.077,30
Mão-de-Obra	293.722,38	24.588,69	318.311,07
Máquinas e Viaturas	432,60	0,00	432,60
Outros Custos Diretos	15.851,38	3.147,84	18.999,22
Sub-Total	310.814,52	28.005,67	338.820,19
Custos Indiretos			
Diretos da Função Valor = 16.907,67 Coef. Imputação = 15,77%	2.247,49	2.666,81	4.914,30
Indiretos da Função Valor = 9.824,47 Coef. Imputação = 15,77%	30.230,29	1.549,59	31.779,88
Sub-Total	32.477,78	4.216,40	36.694,18
TOTAL	343.292,30	32.222,07	375.514,37

Assinatura do Funcionário

Assinatura do Responsável

CC-7 Apuramento de Custos de Bem ou Serviço

Município de Coimbra

(designação da autarquia local)

Função: 241 Habitação

Serviço: 1173 Divisão de Promoção da Habitabilidade

Mês: Dezembro

Ano: 2015

	Acumulado Até Mês Anterior	Realizado no Mês	Acumulado para Mês Seguinte
Custos Diretos			
Materiais	604,89	30,71	635,60
Mão-de-Obra	357.087,25	31.934,97	389.022,22
Máquinas e Viaturas	27,09	0,00	27,09
Outros Custos Diretos	1.715,81	0,00	1.715,81
Sub-Total	359.435,04	31.965,68	391.400,72
Custos Indiretos			
Diretos da Função Valor = 16.907,67 Coef. Imputação = 18,00%	2.597,92	3.043,90	5.641,82
Indiretos da Função Valor = 9.824,47 Coef. Imputação = 18,00%	34.937,59	1.768,71	36.706,30
Sub-Total	37.535,51	4.812,61	42.348,12
TOTAL	396.970,55	36.778,29	433.748,84

Assinatura do Funcionário

Assinatura do Responsável

CC-7 Apuramento de Custos de Bem ou Serviço

Município de Coimbra

(designação da autarquia local)

Função: 241 Habitação

Serviço: 1368 Associação Moradores Bairro da Rosa-Em valor

Mês: Dezembro **Ano:** 2015

	Acumulado Até Mês Anterior	Realizado no Mês	Acumulado para Mês Seguinte
Custos Diretos			
Materiais	0,00	0,00	0,00
Mão-de-Obra	0,00	0,00	0,00
Máquinas e Viaturas	0,00	0,00	0,00
Outros Custos Diretos	0,00	500,00	500,00
Sub-Total	0,00	500,00	500,00
Custos Indiretos			
Diretos da Função Valor = 16.907,67 Coef. Imputação = 0,28%	0,00	47,61	47,61
Indiretos da Função Valor = 9.824,47 Coef. Imputação = 0,28%	0,00	27,67	27,67
Sub-Total	0,00	75,28	75,28
TOTAL	0,00	575,28	575,28

Assinatura do Funcionário

Assinatura do Responsável

CC-7 Apuramento de Custos de Bem ou Serviço

Município de Coimbra

(designação da autarquia local)

Função: 241 Habitação

Serviço: 1369 Associação Moradores Bairro da Rosa-Em espécie

Mês: Dezembro **Ano:** 2015

	Acumulado Até Mês Anterior	Realizado no Mês	Acumulado para Mês Seguinte
Custos Diretos			
Materiais	0,00	0,00	0,00
Mão-de-Obra	0,00	0,00	0,00
Máquinas e Viaturas	0,00	0,00	0,00
Outros Custos Diretos	390,92	63,98	454,90
Sub-Total	390,92	63,98	454,90
Custos Indiretos			
Diretos da Função Valor = 16.907,67 Coef. Imputação = 0,04%	2,82	6,09	8,91
Indiretos da Função Valor = 9.824,47 Coef. Imputação = 0,04%	42,18	3,54	45,72
Sub-Total	45,00	9,63	54,63
TOTAL	435,92	73,61	509,53

Assinatura do Funcionário

Assinatura do Responsável

CC-7 Apuramento de Custos de Bem ou Serviço

Município de Coimbra

(designação da autarquia local)

Função: 241 Habitação

Serviço: 1826 POPH-Formação para a Inclusão

Mês: Dezembro

Ano: 2015

	Acumulado Até Mês Anterior	Realizado no Mês	Acumulado para Mês Seguinte
Custos Diretos			
Materiais	67,22	0,00	67,22
Mão-de-Obra	0,00	0,00	0,00
Máquinas e Viaturas	0,00	0,00	0,00
Outros Custos Diretos	0,00	0,00	0,00
Sub-Total	67,22	0,00	67,22
Custos Indiretos			
Diretos da Função Valor = 16.907,67 Coef. Imputação = 0,00%	0,70	0,00	0,70
Indiretos da Função Valor = 9.824,47 Coef. Imputação = 0,00%	6,55	0,00	6,55
Sub-Total	7,25	0,00	7,25
TOTAL	74,47	0,00	74,47

Assinatura do Funcionário

Assinatura do Responsável

CC-7 Apuramento de Custos de Bem ou Serviço

Município de Coimbra

(designação da autarquia local)

Função: 241 Habitação

Serviço: 1889 Ass. Moradores Bairro Loreto-Em espécie

Mês: Dezembro **Ano:** 2015

	Acumulado Até Mês Anterior	Realizado no Mês	Acumulado para Mês Seguinte
Custos Diretos			
Materiais	0,00	6,55	6,55
Mão-de-Obra	0,00	0,00	0,00
Máquinas e Viaturas	0,00	0,00	0,00
Outros Custos Diretos	0,00	0,00	0,00
Sub-Total	0,00	6,55	6,55
Custos Indiretos			
Diretos da Função Valor = 16.907,67 Coef. Imputação = 0,00%	0,00	0,62	0,62
Indiretos da Função Valor = 9.824,47 Coef. Imputação = 0,00%	0,00	0,36	0,36
Sub-Total	0,00	0,98	0,98
TOTAL	0,00	7,53	7,53

Assinatura do Funcionário

Assinatura do Responsável

CC-7 Apuramento de Custos de Bem ou Serviço

Município de Coimbra

(designação da autarquia local)

Função: 241 Habitação

Serviço: 2389 BM-Bairro da Misericórdia

Mês: Dezembro **Ano:** 2015

	Acumulado Até Mês Anterior	Realizado no Mês	Acumulado para Mês Seguinte
Custos Diretos			
Materiais	0,00	0,00	0,00
Mão-de-Obra	23,88	0,00	23,88
Máquinas e Viaturas	0,00	0,00	0,00
Outros Custos Diretos	49,44	24,72	74,16
Sub-Total	73,32	24,72	98,04
Custos Indiretos			
Diretos da Função Valor = 16.907,67 Coef. Imputação = 0,01%	0,47	2,35	2,82
Indiretos da Função Valor = 9.824,47 Coef. Imputação = 0,01%	7,99	1,37	9,36
Sub-Total	8,46	3,72	12,18
TOTAL	81,78	28,44	110,22

Assinatura do Funcionário

Assinatura do Responsável

CC-7 Apuramento de Custos de Bem ou Serviço

Município de Coimbra

(designação da autarquia local)

Função: 241 Habitação

Serviço: 2733 Associação Morad Bairro Santa Clara-Em valor

Mês: Dezembro **Ano:** 2015

	Acumulado Até Mês Anterior	Realizado no Mês	Acumulado para Mês Seguinte
Custos Diretos			
Materiais	0,00	0,00	0,00
Mão-de-Obra	0,00	0,00	0,00
Máquinas e Viaturas	0,00	0,00	0,00
Outros Custos Diretos	0,00	750,00	750,00
Sub-Total	0,00	750,00	750,00
Custos Indiretos			
Diretos da Função Valor = 16.907,67 Coef. Imputação = 0,42%	0,00	71,42	71,42
Indiretos da Função Valor = 9.824,47 Coef. Imputação = 0,42%	0,00	41,50	41,50
Sub-Total	0,00	112,92	112,92
TOTAL	0,00	862,92	862,92

Assinatura do Funcionário

Assinatura do Responsável

CC-7 Apuramento de Custos de Bem ou Serviço

Município de Coimbra

(designação da autarquia local)

Função: 241 Habitação
Serviço: 2773 Projeto CERTuS

Mês: Dezembro **Ano:** 2015

	Acumulado Até Mês Anterior	Realizado no Mês	Acumulado para Mês Seguinte
Custos Diretos			
Materiais	0,00	0,00	0,00
Mão-de-Obra	0,00	0,00	0,00
Máquinas e Viaturas	0,00	0,00	0,00
Outros Custos Diretos	0,00	586,70	586,70
Sub-Total	0,00	586,70	586,70
Custos Indiretos			
Diretos da Função Valor = 16.907,67 Coef. Imputação = 0,33%	0,00	55,87	55,87
Indiretos da Função Valor = 9.824,47 Coef. Imputação = 0,33%	0,00	32,46	32,46
Sub-Total	0,00	88,33	88,33
TOTAL	0,00	675,03	675,03

Assinatura do Funcionário

Assinatura do Responsável

CC-7 Apuramento de Custos de Bem ou Serviço

Município de Coimbra

(designação da autarquia local)

Função: 241 Habitação

Serviço: 2885 Projeto Coimbra Capital Europeia da Juventude 2018

Mês: Dezembro **Ano:** 2015

	Acumulado Até Mês Anterior	Realizado no Mês	Acumulado para Mês Seguinte
Custos Diretos			
Materiais	0,00	0,00	0,00
Mão-de-Obra	0,00	0,00	0,00
Máquinas e Viaturas	0,00	0,00	0,00
Outros Custos Diretos	300,00	0,00	300,00
Sub-Total	300,00	0,00	300,00
Custos Indiretos			
Diretos da Função Valor = 16.907,67 Coef. Imputação = 0,00%	4,17	0,00	4,17
Indiretos da Função Valor = 9.824,47 Coef. Imputação = 0,00%	28,07	0,00	28,07
Sub-Total	32,24	0,00	32,24
TOTAL	332,24	0,00	332,24

Assinatura do Funcionário

Assinatura do Responsável

CC-7 Apuramento de Custos de Bem ou Serviço

Município de Coimbra

(designação da autarquia local)

Função: 241 Habitação

Serviço: 2924 Prédio R. Louça nº 58-60

Mês: Dezembro **Ano:** 2015

	Acumulado Até Mês Anterior	Realizado no Mês	Acumulado para Mês Seguinte
Custos Diretos			
Materiais	0,00	0,00	0,00
Mão-de-Obra	0,00	0,00	0,00
Máquinas e Viaturas	0,00	0,00	0,00
Outros Custos Diretos	238,68	39,78	278,46
Sub-Total	238,68	39,78	278,46
Custos Indiretos			
Diretos da Função Valor = 16.907,67 Coef. Imputação = 0,02%	1,64	3,79	5,43
Indiretos da Função Valor = 9.824,47 Coef. Imputação = 0,02%	25,55	2,20	27,75
Sub-Total	27,19	5,99	33,18
TOTAL	265,87	45,77	311,64

Assinatura do Funcionário

Assinatura do Responsável

CC-7 Apuramento de Custos de Bem ou Serviço

Município de Coimbra

(designação da autarquia local)

Função: 242 Ordenamento do território
Serviço: 0078 Programa Coimbra Com Mais Encanto

Mês: Dezembro **Ano:** 2015

	Acumulado Até Mês Anterior	Realizado no Mês	Acumulado para Mês Seguinte
Custos Diretos			
Materiais	0,00	0,00	0,00
Mão-de-Obra	0,00	0,00	0,00
Máquinas e Viaturas	0,00	0,00	0,00
Outros Custos Diretos	3.631,33	0,00	3.631,33
Sub-Total	3.631,33	0,00	3.631,33
Custos Indiretos			
Diretos da Função Valor = 0,00 Coef. Imputação = 0,00%	0,00	0,00	0,00
Indiretos da Função Valor = 13.508,21 Coef. Imputação = 0,00%	354,73	0,00	354,73
Sub-Total	354,73	0,00	354,73
TOTAL	3.986,06	0,00	3.986,06

Assinatura do Funcionário

Assinatura do Responsável

CC-7 Apuramento de Custos de Bem ou Serviço

Município de Coimbra

(designação da autarquia local)

Função: 242 Ordenamento do território

Serviço: 1123 Departamento de Planeamento e Gestão Urbanística

Mês: Dezembro **Ano:** 2015

	Acumulado Até Mês Anterior	Realizado no Mês	Acumulado para Mês Seguinte
Custos Diretos			
Materiais	190,92	0,00	190,92
Mão-de-Obra	222.833,94	20.087,55	242.921,49
Máquinas e Viaturas	13.742,82	1.233,33	14.976,15
Outros Custos Diretos	21.227,14	116.571,32	137.798,46
Sub-Total	257.994,82	137.892,20	395.887,02
Custos Indiretos			
Diretos da Função Valor = 0,00 Coef. Imputação = 0,00%	0,00	0,00	0,00
Indiretos da Função Valor = 13.508,21 Coef. Imputação = 51,57%	25.178,83	6.966,41	32.145,24
Sub-Total	25.178,83	6.966,41	32.145,24
TOTAL	283.173,65	144.858,61	428.032,26

Assinatura do Funcionário

Assinatura do Responsável

CC-7 Apuramento de Custos de Bem ou Serviço

Município de Coimbra

(designação da autarquia local)

Função: 242 Ordenamento do território

Serviço: 1125 Divisão de Planeamento

Mês: Dezembro **Ano:** 2015

	Acumulado Até Mês Anterior	Realizado no Mês	Acumulado para Mês Seguinte
Custos Diretos			
Materiais	482,02	16,67	498,69
Mão-de-Obra	385.175,70	34.567,05	419.742,75
Máquinas e Viaturas	2.087,40	0,00	2.087,40
Outros Custos Diretos	22.529,16	30,99	22.560,15
Sub-Total	410.274,28	34.614,71	444.888,99
Custos Indiretos			
Diretos da Função Valor = 0,00 Coef. Imputação = 0,00%	0,00	0,00	0,00
Indiretos da Função Valor = 13.508,21 Coef. Imputação = 12,95%	39.540,93	1.748,76	41.289,69
Sub-Total	39.540,93	1.748,76	41.289,69
TOTAL	449.815,21	36.363,47	486.178,68

Assinatura do Funcionário

Assinatura do Responsável

CC-7 Apuramento de Custos de Bem ou Serviço

Município de Coimbra

(designação da autarquia local)

Função: 242 Ordenamento do território

Serviço: 1126 Divisão Cadastro, Solos, Pat. Imob e Inf. Geog.

Mês: Dezembro **Ano:** 2015

	Acumulado Até Mês Anterior	Realizado no Mês	Acumulado para Mês Seguinte
Custos Diretos			
Materiais	1.211,53	78,40	1.289,93
Mão-de-Obra	334.625,67	30.115,89	364.741,56
Máquinas e Viaturas	1.653,89	230,79	1.884,68
Outros Custos Diretos	15.789,35	1.281,77	17.071,12
Sub-Total	353.280,44	31.706,85	384.987,29
Custos Indiretos			
Diretos da Função Valor = 0,00 Coef. Imputação = 0,00%	0,00	0,00	0,00
Indiretos da Função Valor = 13.508,21 Coef. Imputação = 11,86%	34.170,09	1.601,85	35.771,94
Sub-Total	34.170,09	1.601,85	35.771,94
TOTAL	387.450,53	33.308,70	420.759,23

Assinatura do Funcionário

Assinatura do Responsável

CC-7 Apuramento de Custos de Bem ou Serviço

Município de Coimbra

(designação da autarquia local)

Função: 242 Ordenamento do território
Serviço: 1129 Divisão de Reabilitação Urbana

Mês: Dezembro **Ano:** 2015

	Acumulado Até Mês Anterior	Realizado no Mês	Acumulado para Mês Seguinte
Custos Diretos			
Materiais	1.890,13	533,30	2.423,43
Mão-de-Obra	682.335,67	61.229,91	743.565,58
Máquinas e Viaturas	0,00	0,00	0,00
Outros Custos Diretos	17.088,63	1.331,96	18.420,59
Sub-Total	701.314,43	63.095,17	764.409,60
Custos Indiretos			
Diretos da Função Valor = 0,00 Coef. Imputação = 0,00%	0,00	0,00	0,00
Indiretos da Função Valor = 13.508,21 Coef. Imputação = 23,60%	67.694,89	3.187,61	70.882,50
Sub-Total	67.694,89	3.187,61	70.882,50
TOTAL	769.009,32	66.282,78	835.292,10

Assinatura do Funcionário

Assinatura do Responsável

CC-7 Apuramento de Custos de Bem ou Serviço

Município de Coimbra

(designação da autarquia local)

Função: 242 Ordenamento do território
Serviço: 2525 Prédio Elevador do Mercado

Mês: Dezembro **Ano:** 2015

	Acumulado Até Mês Anterior	Realizado no Mês	Acumulado para Mês Seguinte
Custos Diretos			
Materiais	0,00	0,00	0,00
Mão-de-Obra	190,26	0,00	190,26
Máquinas e Viaturas	0,08	0,00	0,08
Outros Custos Diretos	692,01	0,00	692,01
Sub-Total	882,35	0,00	882,35
Custos Indiretos			
Diretos da Função Valor = 0,00 Coef. Imputação = 0,00%	0,00	0,00	0,00
Indiretos da Função Valor = 13.508,21 Coef. Imputação = 0,00%	94,16	0,00	94,16
Sub-Total	94,16	0,00	94,16
TOTAL	976,51	0,00	976,51

Assinatura do Funcionário

Assinatura do Responsável

CC-7 Apuramento de Custos de Bem ou Serviço

Município de Coimbra

(designação da autarquia local)

Função: 242 Ordenamento do território

Serviço: 2554 Casa do Ator Convidado

Mês: Dezembro **Ano:** 2015

	Acumulado Até Mês Anterior	Realizado no Mês	Acumulado para Mês Seguinte
Custos Diretos			
Materiais	0,00	0,00	0,00
Mão-de-Obra	0,00	0,00	0,00
Máquinas e Viaturas	0,00	0,00	0,00
Outros Custos Diretos	786,36	65,52	851,88
Sub-Total	786,36	65,52	851,88
Custos Indiretos			
Diretos da Função Valor = 0,00 Coef. Imputação = 0,00%	0,00	0,00	0,00
Indiretos da Função Valor = 13.508,21 Coef. Imputação = 0,02%	76,48	3,31	79,79
Sub-Total	76,48	3,31	79,79
TOTAL	862,84	68,83	931,67

Assinatura do Funcionário

Assinatura do Responsável

CC-7 Apuramento de Custos de Bem ou Serviço

Município de Coimbra

(designação da autarquia local)

Função: 242 Ordenamento do território

Serviço: 2655 Casa do Chá

Mês: Dezembro **Ano:** 2015

	Acumulado Até Mês Anterior	Realizado no Mês	Acumulado para Mês Seguinte
Custos Diretos			
Materiais	0,00	0,00	0,00
Mão-de-Obra	34,23	0,00	34,23
Máquinas e Viaturas	0,00	0,00	0,00
Outros Custos Diretos	0,00	0,00	0,00
Sub-Total	34,23	0,00	34,23
Custos Indiretos			
Diretos da Função Valor = 0,00 Coef. Imputação = 0,00%	0,00	0,00	0,00
Indiretos da Função Valor = 13.508,21 Coef. Imputação = 0,00%	3,93	0,00	3,93
Sub-Total	3,93	0,00	3,93
TOTAL	38,16	0,00	38,16

Assinatura do Funcionário

Assinatura do Responsável

CC-7 Apuramento de Custos de Bem ou Serviço

Município de Coimbra

(designação da autarquia local)

Função: 242 Ordenamento do território
Serviço: 2928 Ed. Pateo Pequeno Pátio da Inquisição

Mês: Dezembro **Ano:** 2015

	Acumulado Até Mês Anterior	Realizado no Mês	Acumulado para Mês Seguinte
Custos Diretos			
Materiais	0,00	0,00	0,00
Mão-de-Obra	0,00	0,00	0,00
Máquinas e Viaturas	0,00	0,00	0,00
Outros Custos Diretos	10,42	5,21	15,63
Sub-Total	10,42	5,21	15,63
Custos Indiretos			
Diretos da Função Valor = 0,00 Coef. Imputação = 0,00%	0,00	0,00	0,00
Indiretos da Função Valor = 13.508,21 Coef. Imputação = 0,00%	0,95	0,27	1,22
Sub-Total	0,95	0,27	1,22
TOTAL	11,37	5,48	16,85

Assinatura do Funcionário

Assinatura do Responsável

CC-7 Apuramento de Custos de Bem ou Serviço

Município de Coimbra

(designação da autarquia local)

Função: 245 Resíduos sólidos
Serviço: 0024 Recolha de Monos

Mês: Dezembro **Ano:** 2015

	Acumulado Até Mês Anterior	Realizado no Mês	Acumulado para Mês Seguinte
Custos Diretos			
Materiais	0,00	0,00	0,00
Mão-de-Obra	14.413,42	888,09	15.301,51
Máquinas e Viaturas	2.292,78	158,90	2.451,68
Outros Custos Diretos	0,00	154.228,26	154.228,26
Sub-Total	16.706,20	155.275,25	171.981,45
Custos Indiretos			
Diretos da Função Valor = 0,00 Coef. Imputação = 0,00%	1,86	0,00	1,86
Indiretos da Função Valor = 27.766,14 Coef. Imputação = 28,25%	1.642,09	7.844,61	9.486,70
Sub-Total	1.643,95	7.844,61	9.488,56
TOTAL	18.350,15	163.119,86	181.470,01

Assinatura do Funcionário

Assinatura do Responsável

CC-7 Apuramento de Custos de Bem ou Serviço

Município de Coimbra

(designação da autarquia local)

Função: 245 Resíduos sólidos
Serviço: 0025 Recolha de Sucata

Mês: Dezembro **Ano:** 2015

	Acumulado Até Mês Anterior	Realizado no Mês	Acumulado para Mês Seguinte
Custos Diretos			
Materiais	0,00	0,00	0,00
Mão-de-Obra	5.564,30	444,36	6.008,66
Máquinas e Viaturas	869,68	101,43	971,11
Outros Custos Diretos	0,00	0,00	0,00
Sub-Total	6.433,98	545,79	6.979,77
Custos Indiretos			
Diretos da Função Valor = 0,00 Coef. Imputação = 0,00%	0,60	0,00	0,60
Indiretos da Função Valor = 27.766,14 Coef. Imputação = 0,10%	589,82	27,57	617,39
Sub-Total	590,42	27,57	617,99
TOTAL	7.024,40	573,36	7.597,76

Assinatura do Funcionário

Assinatura do Responsável

CC-7 Apuramento de Custos de Bem ou Serviço

Município de Coimbra

(designação da autarquia local)

Função: 245 Resíduos sólidos
Serviço: 0026 Eliminação de Lixeiras

Mês: Dezembro **Ano:** 2015

	Acumulado Até Mês Anterior	Realizado no Mês	Acumulado para Mês Seguinte
Custos Diretos			
Materiais	0,00	0,00	0,00
Mão-de-Obra	1.501,85	0,00	1.501,85
Máquinas e Viaturas	635,67	0,00	635,67
Outros Custos Diretos	0,00	0,00	0,00
Sub-Total	2.137,52	0,00	2.137,52
Custos Indiretos			
Diretos da Função Valor = 0,00 Coef. Imputação = 0,00%	0,59	0,00	0,59
Indiretos da Função Valor = 27.766,14 Coef. Imputação = 0,00%	210,34	0,00	210,34
Sub-Total	210,93	0,00	210,93
TOTAL	2.348,45	0,00	2.348,45

Assinatura do Funcionário

Assinatura do Responsável

CC-7 Apuramento de Custos de Bem ou Serviço

Município de Coimbra

(designação da autarquia local)

Função: 245 Resíduos sólidos
Serviço: 1167 DA-Serviço Urbano de Higiene

Mês: Dezembro **Ano:** 2015

	Acumulado Até Mês Anterior	Realizado no Mês	Acumulado para Mês Seguinte
Custos Diretos			
Materiais	41.224,29	3.210,29	44.434,58
Mão-de-Obra	40,46	0,00	40,46
Máquinas e Viaturas	0,00	0,00	0,00
Outros Custos Diretos	46,33	0,00	46,33
Sub-Total	41.311,08	3.210,29	44.521,37
Custos Indiretos			
Diretos da Função Valor = 0,00 Coef. Imputação = 0,00%	3,22	0,00	3,22
Indiretos da Função Valor = 27.766,14 Coef. Imputação = 0,58%	3.828,76	162,19	3.990,95
Sub-Total	3.831,98	162,19	3.994,17
TOTAL	45.143,06	3.372,48	48.515,54

Assinatura do Funcionário

Assinatura do Responsável

CC-7 Apuramento de Custos de Bem ou Serviço

Município de Coimbra

(designação da autarquia local)

Função: 245 Resíduos sólidos
Serviço: 1991 Recolha RSU-Outros

Mês: Dezembro **Ano:** 2015

	Acumulado Até Mês Anterior	Realizado no Mês	Acumulado para Mês Seguinte
Custos Diretos			
Materiais	0,00	0,00	0,00
Mão-de-Obra	0,00	0,00	0,00
Máquinas e Viaturas	0,00	0,00	0,00
Outros Custos Diretos	2.113.051,40	99.803,19	2.212.854,59
Sub-Total	2.113.051,40	99.803,19	2.212.854,59
Custos Indiretos			
Diretos da Função Valor = 0,00 Coef. Imputação = 0,00%	193,63	0,00	193,63
Indiretos da Função Valor = 27.766,14 Coef. Imputação = 18,16%	219.918,73	5.042,13	224.960,86
Sub-Total	220.112,36	5.042,13	225.154,49
TOTAL	2.333.163,76	104.845,32	2.438.009,08

Assinatura do Funcionário

Assinatura do Responsável

CC-7 Apuramento de Custos de Bem ou Serviço

Município de Coimbra

(designação da autarquia local)

Função: 245 Resíduos sólidos

Serviço: 1992 Recolha Selectiva p/ Valorização e Tratamento

Mês: Dezembro **Ano:** 2015

	Acumulado Até Mês Anterior	Realizado no Mês	Acumulado para Mês Seguinte
Custos Diretos			
Materiais	210,37	0,00	210,37
Mão-de-Obra	17.692,71	1.909,39	19.602,10
Máquinas e Viaturas	14.547,79	1.680,21	16.228,00
Outros Custos Diretos	0,00	156.108,71	156.108,71
Sub-Total	32.450,87	159.698,31	192.149,18
Custos Indiretos			
Diretos da Função Valor = 0,00 Coef. Imputação = 0,00%	2,69	0,00	2,69
Indiretos da Função Valor = 27.766,14 Coef. Imputação = 29,06%	3.056,05	8.068,07	11.124,12
Sub-Total	3.058,74	8.068,07	11.126,81
TOTAL	35.509,61	167.766,38	203.275,99

Assinatura do Funcionário

Assinatura do Responsável

CC-7 Apuramento de Custos de Bem ou Serviço

Município de Coimbra

(designação da autarquia local)

Função: 245 Resíduos sólidos

Serviço: 2751 Remoção de Resíduos Urbanos - 1º Turno

Mês: Dezembro **Ano:** 2015

	Acumulado Até Mês Anterior	Realizado no Mês	Acumulado para Mês Seguinte
Custos Diretos			
Materiais	0,00	0,00	0,00
Mão-de-Obra	258.663,04	22.461,90	281.124,94
Máquinas e Viaturas	185.520,56	16.835,42	202.355,98
Outros Custos Diretos	250,00	0,00	250,00
Sub-Total	444.433,60	39.297,32	483.730,92
Custos Indiretos			
Diretos da Função Valor = 0,00 Coef. Imputação = 0,00%	41,64	0,00	41,64
Indiretos da Função Valor = 27.766,14 Coef. Imputação = 7,15%	42.630,89	1.985,33	44.616,22
Sub-Total	42.672,53	1.985,33	44.657,86
TOTAL	487.106,13	41.282,65	528.388,78

Assinatura do Funcionário

Assinatura do Responsável

CC-7 Apuramento de Custos de Bem ou Serviço

Município de Coimbra

(designação da autarquia local)

Função: 245 Resíduos sólidos

Serviço: 2752 Remoção de Resíduos Urbanos - 2º Turno

Mês: Dezembro **Ano:** 2015

	Acumulado Até Mês Anterior	Realizado no Mês	Acumulado para Mês Seguinte
Custos Diretos			
Materiais	0,00	0,00	0,00
Mão-de-Obra	300.007,21	28.462,91	328.470,12
Máquinas e Viaturas	201.481,70	17.769,85	219.251,55
Outros Custos Diretos	0,00	0,00	0,00
Sub-Total	501.488,91	46.232,76	547.721,67
Custos Indiretos			
Diretos da Função Valor = 0,00 Coef. Imputação = 0,00%	44,70	0,00	44,70
Indiretos da Função Valor = 27.766,14 Coef. Imputação = 8,41%	48.077,49	2.335,71	50.413,20
Sub-Total	48.122,19	2.335,71	50.457,90
TOTAL	549.611,10	48.568,47	598.179,57

Assinatura do Funcionário

Assinatura do Responsável

CC-7 Apuramento de Custos de Bem ou Serviço

Município de Coimbra

(designação da autarquia local)

Função: 245 Resíduos sólidos

Serviço: 2753 Recolha de RSU Papeleiras - 1º Turno

Mês: Dezembro **Ano:** 2015

	Acumulado Até Mês Anterior	Realizado no Mês	Acumulado para Mês Seguinte
Custos Diretos			
Materiais	269,63	0,00	269,63
Mão-de-Obra	36.851,96	3.644,27	40.496,23
Máquinas e Viaturas	6.054,86	439,04	6.493,90
Outros Custos Diretos	0,00	0,00	0,00
Sub-Total	43.176,45	4.083,31	47.259,76
Custos Indiretos			
Diretos da Função Valor = 0,00 Coef. Imputação = 0,00%	4,44	0,00	4,44
Indiretos da Função Valor = 27.766,14 Coef. Imputação = 0,74%	4.219,75	206,29	4.426,04
Sub-Total	4.224,19	206,29	4.430,48
TOTAL	47.400,64	4.289,60	51.690,24

Assinatura do Funcionário

Assinatura do Responsável

CC-7 Apuramento de Custos de Bem ou Serviço

Município de Coimbra

(designação da autarquia local)

Função: 245 Resíduos sólidos

Serviço: 2754 Recolha de RSU Papeleiras - 2º Turno

Mês: Dezembro **Ano:** 2015

	Acumulado Até Mês Anterior	Realizado no Mês	Acumulado para Mês Seguinte
Custos Diretos			
Materiais	0,00	0,00	0,00
Mão-de-Obra	10.190,04	481,32	10.671,36
Máquinas e Viaturas	1.543,36	84,42	1.627,78
Outros Custos Diretos	0,00	0,00	0,00
Sub-Total	11.733,40	565,74	12.299,14
Custos Indiretos			
Diretos da Função Valor = 0,00 Coef. Imputação = 0,00%	1,69	0,00	1,69
Indiretos da Função Valor = 27.766,14 Coef. Imputação = 0,10%	1.099,45	28,58	1.128,03
Sub-Total	1.101,14	28,58	1.129,72
TOTAL	12.834,54	594,32	13.428,86

Assinatura do Funcionário

Assinatura do Responsável

CC-7 Apuramento de Custos de Bem ou Serviço

Município de Coimbra

(designação da autarquia local)

Função: 245 Resíduos sólidos

Serviço: 2757 Limpeza Urbana - 1º Turno

Mês: Dezembro **Ano:** 2015

	Acumulado Até Mês Anterior	Realizado no Mês	Acumulado para Mês Seguinte
Custos Diretos			
Materiais	36,04	0,00	36,04
Mão-de-Obra	58.135,64	5.245,73	63.381,37
Máquinas e Viaturas	19.478,97	3.092,74	22.571,71
Outros Custos Diretos	0,00	0,00	0,00
Sub-Total	77.650,65	8.338,47	85.989,12
Custos Indiretos			
Diretos da Função Valor = 0,00 Coef. Imputação = 0,00%	6,63	0,00	6,63
Indiretos da Função Valor = 27.766,14 Coef. Imputação = 1,52%	7.529,03	421,27	7.950,30
Sub-Total	7.535,66	421,27	7.956,93
TOTAL	85.186,31	8.759,74	93.946,05

Assinatura do Funcionário

Assinatura do Responsável

CC-7 Apuramento de Custos de Bem ou Serviço

Município de Coimbra

(designação da autarquia local)

Função: 245 Resíduos sólidos

Serviço: 2758 Limpeza Urbana - 2º Turno

Mês: Dezembro **Ano:** 2015

	Acumulado Até Mês Anterior	Realizado no Mês	Acumulado para Mês Seguinte
Custos Diretos			
Materiais	0,00	0,00	0,00
Mão-de-Obra	43.347,87	2.322,88	45.670,75
Máquinas e Viaturas	16.959,11	1.259,02	18.218,13
Outros Custos Diretos	0,00	0,00	0,00
Sub-Total	60.306,98	3.581,90	63.888,88
Custos Indiretos			
Diretos da Função Valor = 0,00 Coef. Imputação = 0,00%	5,90	0,00	5,90
Indiretos da Função Valor = 27.766,14 Coef. Imputação = 0,65%	5.611,08	180,96	5.792,04
Sub-Total	5.616,98	180,96	5.797,94
TOTAL	65.923,96	3.762,86	69.686,82

Assinatura do Funcionário

Assinatura do Responsável

CC-7 Apuramento de Custos de Bem ou Serviço

Município de Coimbra

(designação da autarquia local)

Função: 245 Resíduos sólidos

Serviço: 2759 Lavagem de Contentores - 1º Turno

Mês: Dezembro **Ano:** 2015

	Acumulado Até Mês Anterior	Realizado no Mês	Acumulado para Mês Seguinte
Custos Diretos			
Materiais	0,00	0,00	0,00
Mão-de-Obra	4.843,76	460,11	5.303,87
Máquinas e Viaturas	1.818,88	220,08	2.038,96
Outros Custos Diretos	0,00	0,00	0,00
Sub-Total	6.662,64	680,19	7.342,83
Custos Indiretos			
Diretos da Função Valor = 0,00 Coef. Imputação = 0,00%	0,47	0,00	0,47
Indiretos da Função Valor = 27.766,14 Coef. Imputação = 0,12%	704,94	34,36	739,30
Sub-Total	705,41	34,36	739,77
TOTAL	7.368,05	714,55	8.082,60

Assinatura do Funcionário

Assinatura do Responsável

CC-7 Apuramento de Custos de Bem ou Serviço

Município de Coimbra

(designação da autarquia local)

Função: 245 Resíduos sólidos
Serviço: 2760 Lagagem de contentores - 2º turno

Mês: Dezembro **Ano:** 2015

	Acumulado Até Mês Anterior	Realizado no Mês	Acumulado para Mês Seguinte
Custos Diretos			
Materiais	0,00	0,00	0,00
Mão-de-Obra	2.489,48	241,92	2.731,40
Máquinas e Viaturas	861,77	80,78	942,55
Outros Custos Diretos	0,00	0,00	0,00
Sub-Total	3.351,25	322,70	3.673,95
Custos Indiretos			
Diretos da Função Valor = 0,00 Coef. Imputação = 0,00%	0,15	0,00	0,15
Indiretos da Função Valor = 27.766,14 Coef. Imputação = 0,06%	358,37	16,30	374,67
Sub-Total	358,52	16,30	374,82
TOTAL	3.709,77	339,00	4.048,77

Assinatura do Funcionário

Assinatura do Responsável

CC-7 Apuramento de Custos de Bem ou Serviço

Município de Coimbra

(designação da autarquia local)

Função: 245 Resíduos sólidos

Serviço: 2859 Recolha resíduos Z. Sul e limpeza Cidade

Mês: Dezembro **Ano:** 2015

	Acumulado Até Mês Anterior	Realizado no Mês	Acumulado para Mês Seguinte
Custos Diretos			
Materiais	0,00	0,00	0,00
Mão-de-Obra	0,00	0,00	0,00
Máquinas e Viaturas	0,00	0,00	0,00
Outros Custos Diretos	0,00	27.964,07	27.964,07
Sub-Total	0,00	27.964,07	27.964,07
Custos Indiretos			
Diretos da Função Valor = 0,00 Coef. Imputação = 0,00%	0,00	0,00	0,00
Indiretos da Função Valor = 27.766,14 Coef. Imputação = 5,09%	0,00	1.412,77	1.412,77
Sub-Total	0,00	1.412,77	1.412,77
TOTAL	0,00	29.376,84	29.376,84

Assinatura do Funcionário

Assinatura do Responsável

CC-7 Apuramento de Custos de Bem ou Serviço

Município de Coimbra

(designação da autarquia local)

Função: 246 Protecção do meio ambiente e conservação da nature

Bem: 0013 Obra Nova Polis-Parque Verde-Margem Esquerda

Mês: Dezembro **Ano:** 2015

	Acumulado Até Mês Anterior	Realizado no Mês	Acumulado para Mês Seguinte
Custos Diretos			
Materiais	9,02	0,00	9,02
Mão-de-Obra	1.280,91	0,00	1.280,91
Máquinas e Viaturas	82,54	0,00	82,54
Outros Custos Diretos	0,00	0,00	0,00
Sub-Total	1.372,47	0,00	1.372,47
Custos Indiretos			
Diretos da Função Valor = 25.195,65 Coef. Imputação = 0,00%	86,74	0,00	86,74
Indiretos da Função Valor = 17.768,40 Coef. Imputação = 0,00%	142,04	0,00	142,04
Sub-Total	228,78	0,00	228,78
TOTAL	1.601,25	0,00	1.601,25

Assinatura do Funcionário

Assinatura do Responsável

CC-7 Apuramento de Custos de Bem ou Serviço

Município de Coimbra

(designação da autarquia local)

Função: 246 Protecção do meio ambiente e conservação da nature

Bem: 0030 Parque canino sem trela-Parque Linear Vale Flores

Mês: Dezembro **Ano:** 2015

	Acumulado Até Mês Anterior	Realizado no Mês	Acumulado para Mês Seguinte
Custos Diretos			
Materiais	0,00	0,00	0,00
Mão-de-Obra	1.915,80	0,00	1.915,80
Máquinas e Viaturas	60,38	0,00	60,38
Outros Custos Diretos	0,00	2,65	2,65
Sub-Total	1.976,18	2,65	1.978,83
Custos Indiretos			
Diretos da Função Valor = 25.195,65 Coef. Imputação = 0,00%	179,83	0,20	180,03
Indiretos da Função Valor = 17.768,40 Coef. Imputação = 0,00%	191,13	0,14	191,27
Sub-Total	370,96	0,34	371,30
TOTAL	2.347,14	2,99	2.350,13

Assinatura do Funcionário

Assinatura do Responsável

CC-7 Apuramento de Custos de Bem ou Serviço

Município de Coimbra

(designação da autarquia local)

Função: 246 Protecção do meio ambiente e conservação da nature

Serviço: 0027 Cobranças da exploração de sanitários automáticos

Mês: Dezembro **Ano:** 2015

	Acumulado Até Mês Anterior	Realizado no Mês	Acumulado para Mês Seguinte
Custos Diretos			
Materiais	0,00	0,00	0,00
Mão-de-Obra	0,00	0,00	0,00
Máquinas e Viaturas	0,00	0,00	0,00
Outros Custos Diretos	1.462,03	987,64	2.449,67
Sub-Total	1.462,03	987,64	2.449,67
Custos Indiretos			
Diretos da Função Valor = 25.195,65 Coef. Imputação = 0,30%	83,73	76,21	159,94
Indiretos da Função Valor = 17.768,40 Coef. Imputação = 0,30%	167,92	53,75	221,67
Sub-Total	251,65	129,96	381,61
TOTAL	1.713,68	1.117,60	2.831,28

Assinatura do Funcionário

Assinatura do Responsável

CC-7 Apuramento de Custos de Bem ou Serviço

Município de Coimbra

(designação da autarquia local)

Função: 246 Protecção do meio ambiente e conservação da nature

Serviço: 0028 Operações de Limpeza Urbana

Mês: Dezembro **Ano:** 2015

	Acumulado Até Mês Anterior	Realizado no Mês	Acumulado para Mês Seguinte
Custos Diretos			
Materiais	291,78	0,00	291,78
Mão-de-Obra	522,48	0,00	522,48
Máquinas e Viaturas	0,00	0,00	0,00
Outros Custos Diretos	0,00	0,00	0,00
Sub-Total	814,26	0,00	814,26
Custos Indiretos			
Diretos da Função Valor = 25.195,65 Coef. Imputação = 0,00%	45,30	0,00	45,30
Indiretos da Função Valor = 17.768,40 Coef. Imputação = 0,00%	82,85	0,00	82,85
Sub-Total	128,15	0,00	128,15
TOTAL	942,41	0,00	942,41

Assinatura do Funcionário

Assinatura do Responsável

CC-7 Apuramento de Custos de Bem ou Serviço

Município de Coimbra

(designação da autarquia local)

Função: 246 Protecção do meio ambiente e conservação da nature

Serviço: 0055 Cemitério Municipal (Conchada)

Mês: Dezembro **Ano:** 2015

	Acumulado Até Mês Anterior	Realizado no Mês	Acumulado para Mês Seguinte
Custos Diretos			
Materiais	2.804,74	110,09	2.914,83
Mão-de-Obra	422,81	26,64	449,45
Máquinas e Viaturas	7.031,54	646,18	7.677,72
Outros Custos Diretos	48.088,51	4.407,03	52.495,54
Sub-Total	58.347,60	5.189,94	63.537,54
Custos Indiretos			
Diretos da Função Valor = 25.195,65 Coef. Imputação = 1,59%	3.823,56	400,49	4.224,05
Indiretos da Função Valor = 17.768,40 Coef. Imputação = 1,59%	6.351,18	282,43	6.633,61
Sub-Total	10.174,74	682,92	10.857,66
TOTAL	68.522,34	5.872,86	74.395,20

Assinatura do Funcionário

Assinatura do Responsável

CC-7 Apuramento de Custos de Bem ou Serviço

Município de Coimbra

(designação da autarquia local)

Função: 246 Protecção do meio ambiente e conservação da nature

Serviço: 0056 Centro Munic de Protecção Animal (Canil/Gatil)

Mês: Dezembro **Ano:** 2015

	Acumulado Até Mês Anterior	Realizado no Mês	Acumulado para Mês Seguinte
Custos Diretos			
Materiais	1.187,51	192,64	1.380,15
Mão-de-Obra	2.845,51	9,70	2.855,21
Máquinas e Viaturas	5.354,38	464,26	5.818,64
Outros Custos Diretos	9.089,57	2.299,14	11.388,71
Sub-Total	18.476,97	2.965,74	21.442,71
Custos Indiretos			
Diretos da Função Valor = 25.195,65 Coef. Imputação = 0,91%	1.234,77	228,86	1.463,63
Indiretos da Função Valor = 17.768,40 Coef. Imputação = 0,91%	1.940,24	161,39	2.101,63
Sub-Total	3.175,01	390,25	3.565,26
TOTAL	21.651,98	3.355,99	25.007,97

Assinatura do Funcionário

Assinatura do Responsável

CC-7 Apuramento de Custos de Bem ou Serviço

Município de Coimbra

(designação da autarquia local)

Função: 246 Protecção do meio ambiente e conservação da nature

Serviço: 0057 Sentinas Públicas

Mês: Dezembro **Ano:** 2015

	Acumulado Até Mês Anterior	Realizado no Mês	Acumulado para Mês Seguinte
Custos Diretos			
Materiais	39,63	0,00	39,63
Mão-de-Obra	51,42	0,00	51,42
Máquinas e Viaturas	0,00	0,00	0,00
Outros Custos Diretos	12.448,54	2.436,39	14.884,93
Sub-Total	12.539,59	2.436,39	14.975,98
Custos Indiretos			
Diretos da Função Valor = 25.195,65 Coef. Imputação = 0,75%	812,14	188,01	1.000,15
Indiretos da Função Valor = 17.768,40 Coef. Imputação = 0,75%	1.399,20	132,59	1.531,79
Sub-Total	2.211,34	320,60	2.531,94
TOTAL	14.750,93	2.756,99	17.507,92

Assinatura do Funcionário

Assinatura do Responsável

CC-7 Apuramento de Custos de Bem ou Serviço

Município de Coimbra

(designação da autarquia local)

Função: 246 Protecção do meio ambiente e conservação da nature

Serviço: 0267 Eco- Escolas (Apoio Téc e fornec de equip)

Mês: Dezembro **Ano:** 2015

	Acumulado Até Mês Anterior	Realizado no Mês	Acumulado para Mês Seguinte
Custos Diretos			
Materiais	0,00	0,00	0,00
Mão-de-Obra	0,00	0,00	0,00
Máquinas e Viaturas	0,00	0,00	0,00
Outros Custos Diretos	424,28	0,00	424,28
Sub-Total	424,28	0,00	424,28
Custos Indiretos			
Diretos da Função Valor = 25.195,65 Coef. Imputação = 0,00%	41,65	0,00	41,65
Indiretos da Função Valor = 17.768,40 Coef. Imputação = 0,00%	39,69	0,00	39,69
Sub-Total	81,34	0,00	81,34
TOTAL	505,62	0,00	505,62

Assinatura do Funcionário

Assinatura do Responsável

CC-7 Apuramento de Custos de Bem ou Serviço

Município de Coimbra

(designação da autarquia local)

Função: 246 Protecção do meio ambiente e conservação da nature
Serviço: 0289 Desmatção

Mês: Dezembro **Ano:** 2015

	Acumulado Até Mês Anterior	Realizado no Mês	Acumulado para Mês Seguinte
Custos Diretos			
Materiais	468,99	153,39	622,38
Mão-de-Obra	26.734,97	1.820,00	28.554,97
Máquinas e Viaturas	6.820,63	409,78	7.230,41
Outros Custos Diretos	602,68	84,54	687,22
Sub-Total	34.627,27	2.467,71	37.094,98
Custos Indiretos			
Diretos da Função Valor = 25.195,65 Coef. Imputação = 0,76%	2.243,17	190,42	2.433,59
Indiretos da Função Valor = 17.768,40 Coef. Imputação = 0,76%	3.628,75	134,29	3.763,04
Sub-Total	5.871,92	324,71	6.196,63
TOTAL	40.499,19	2.792,42	43.291,61

Assinatura do Funcionário

Assinatura do Responsável

CC-7 Apuramento de Custos de Bem ou Serviço

Município de Coimbra

(designação da autarquia local)

Função: 246 Protecção do meio ambiente e conservação da nature

Serviço: 0290 Abertura e limpeza das sentinas ao publico

Mês: Dezembro **Ano:** 2015

	Acumulado Até Mês Anterior	Realizado no Mês	Acumulado para Mês Seguinte
Custos Diretos			
Materiais	1.110,94	112,02	1.222,96
Mão-de-Obra	0,00	0,00	0,00
Máquinas e Viaturas	0,00	0,00	0,00
Outros Custos Diretos	0,00	0,00	0,00
Sub-Total	1.110,94	112,02	1.222,96
Custos Indiretos			
Diretos da Função Valor = 25.195,65 Coef. Imputação = 0,03%	78,01	8,64	86,65
Indiretos da Função Valor = 17.768,40 Coef. Imputação = 0,03%	120,94	6,10	127,04
Sub-Total	198,95	14,74	213,69
TOTAL	1.309,89	126,76	1.436,65

Assinatura do Funcionário

Assinatura do Responsável

CC-7 Apuramento de Custos de Bem ou Serviço

Município de Coimbra

(designação da autarquia local)

Função: 246 Protecção do meio ambiente e conservação da nature

Serviço: 0291 Contentorização

Mês: Dezembro **Ano:** 2015

	Acumulado Até Mês Anterior	Realizado no Mês	Acumulado para Mês Seguinte
Custos Diretos			
Materiais	465,94	0,00	465,94
Mão-de-Obra	43.013,91	3.910,62	46.924,53
Máquinas e Viaturas	4.186,64	412,65	4.599,29
Outros Custos Diretos	0,00	0,00	0,00
Sub-Total	47.666,49	4.323,27	51.989,76
Custos Indiretos			
Diretos da Função Valor = 25.195,65 Coef. Imputação = 1,32%	3.046,87	333,61	3.380,48
Indiretos da Função Valor = 17.768,40 Coef. Imputação = 1,32%	4.983,86	235,27	5.219,13
Sub-Total	8.030,73	568,88	8.599,61
TOTAL	55.697,22	4.892,15	60.589,37

Assinatura do Funcionário

Assinatura do Responsável

CC-7 Apuramento de Custos de Bem ou Serviço

Município de Coimbra

(designação da autarquia local)

Função: 246 Protecção do meio ambiente e conservação da nature
Serviço: 0292 Serviço de Manutenção SUH

Mês: Dezembro **Ano:** 2015

	Acumulado Até Mês Anterior	Realizado no Mês	Acumulado para Mês Seguinte
Custos Diretos			
Materiais	209,53	5,16	214,69
Mão-de-Obra	14.365,69	572,96	14.938,65
Máquinas e Viaturas	1.222,76	52,64	1.275,40
Outros Custos Diretos	500,00	0,00	500,00
Sub-Total	16.297,98	630,76	16.928,74
Custos Indiretos			
Diretos da Função Valor = 25.195,65 Coef. Imputação = 0,19%	1.028,75	48,67	1.077,42
Indiretos da Função Valor = 17.768,40 Coef. Imputação = 0,19%	1.672,22	34,33	1.706,55
Sub-Total	2.700,97	83,00	2.783,97
TOTAL	18.998,95	713,76	19.712,71

Assinatura do Funcionário

Assinatura do Responsável

CC-7 Apuramento de Custos de Bem ou Serviço

Município de Coimbra

(designação da autarquia local)

Função: 246 Protecção do meio ambiente e conservação da nature

Serviço: 0482 Instalações do Horto Municipal

Mês: Dezembro **Ano:** 2015

	Acumulado Até Mês Anterior	Realizado no Mês	Acumulado para Mês Seguinte
Custos Diretos			
Materiais	761,00	0,00	761,00
Mão-de-Obra	8.472,75	0,00	8.472,75
Máquinas e Viaturas	411,48	0,00	411,48
Outros Custos Diretos	44.426,72	8.408,61	52.835,33
Sub-Total	54.071,95	8.408,61	62.480,56
Custos Indiretos			
Diretos da Função Valor = 25.195,65 Coef. Imputação = 2,58%	3.453,26	648,86	4.102,12
Indiretos da Função Valor = 17.768,40 Coef. Imputação = 2,58%	5.930,89	457,59	6.388,48
Sub-Total	9.384,15	1.106,45	10.490,60
TOTAL	63.456,10	9.515,06	72.971,16

Assinatura do Funcionário

Assinatura do Responsável

CC-7 Apuramento de Custos de Bem ou Serviço

Município de Coimbra

(designação da autarquia local)

Função: 246 Protecção do meio ambiente e conservação da nature

Serviço: 0771 Cerca de S. Bernardo

Mês: Dezembro **Ano:** 2015

	Acumulado Até Mês Anterior	Realizado no Mês	Acumulado para Mês Seguinte
Custos Diretos			
Materiais	29,16	0,00	29,16
Mão-de-Obra	2.200,95	0,00	2.200,95
Máquinas e Viaturas	66,38	0,00	66,38
Outros Custos Diretos	2.741,24	1.588,48	4.329,72
Sub-Total	5.037,73	1.588,48	6.626,21
Custos Indiretos			
Diretos da Função Valor = 25.195,65 Coef. Imputação = 0,49%	285,54	122,58	408,12
Indiretos da Função Valor = 17.768,40 Coef. Imputação = 0,49%	538,83	86,44	625,27
Sub-Total	824,37	209,02	1.033,39
TOTAL	5.862,10	1.797,50	7.659,60

Assinatura do Funcionário

Assinatura do Responsável

CC-7 Apuramento de Custos de Bem ou Serviço

Município de Coimbra

(designação da autarquia local)

Função: 246 Protecção do meio ambiente e conservação da nature

Serviço: 0772 Espaço Encosta Sé Nova - (4 espaços)

Mês: Dezembro **Ano:** 2015

	Acumulado Até Mês Anterior	Realizado no Mês	Acumulado para Mês Seguinte
Custos Diretos			
Materiais	0,00	0,00	0,00
Mão-de-Obra	1.968,91	118,96	2.087,87
Máquinas e Viaturas	54,07	4,52	58,59
Outros Custos Diretos	0,00	0,00	0,00
Sub-Total	2.022,98	123,48	2.146,46
Custos Indiretos			
Diretos da Função Valor = 25.195,65 Coef. Imputação = 0,04%	129,14	9,53	138,67
Indiretos da Função Valor = 17.768,40 Coef. Imputação = 0,04%	219,94	6,72	226,66
Sub-Total	349,08	16,25	365,33
TOTAL	2.372,06	139,73	2.511,79

Assinatura do Funcionário

Assinatura do Responsável

CC-7 Apuramento de Custos de Bem ou Serviço

Município de Coimbra

(designação da autarquia local)

Função: 246 Protecção do meio ambiente e conservação da nature

Serviço: 0773 Escadas Mendes Silva - (3 espaços)

Mês: Dezembro **Ano:** 2015

	Acumulado Até Mês Anterior	Realizado no Mês	Acumulado para Mês Seguinte
Custos Diretos			
Materiais	0,00	0,00	0,00
Mão-de-Obra	727,05	0,00	727,05
Máquinas e Viaturas	26,28	0,00	26,28
Outros Custos Diretos	0,00	0,00	0,00
Sub-Total	753,33	0,00	753,33
Custos Indiretos			
Diretos da Função Valor = 25.195,65 Coef. Imputação = 0,00%	50,97	0,00	50,97
Indiretos da Função Valor = 17.768,40 Coef. Imputação = 0,00%	82,05	0,00	82,05
Sub-Total	133,02	0,00	133,02
TOTAL	886,35	0,00	886,35

Assinatura do Funcionário

Assinatura do Responsável

CC-7 Apuramento de Custos de Bem ou Serviço

Município de Coimbra

(designação da autarquia local)

Função: 246 Protecção do meio ambiente e conservação da nature

Serviço: 0774 Espaço Av. Dias da Silva

Mês: Dezembro **Ano:** 2015

	Acumulado Até Mês Anterior	Realizado no Mês	Acumulado para Mês Seguinte
Custos Diretos			
Materiais	0,00	0,00	0,00
Mão-de-Obra	514,97	0,00	514,97
Máquinas e Viaturas	15,32	0,00	15,32
Outros Custos Diretos	46,96	348,56	395,52
Sub-Total	577,25	348,56	925,81
Custos Indiretos			
Diretos da Função Valor = 25.195,65 Coef. Imputação = 0,11%	37,59	26,90	64,49
Indiretos da Função Valor = 17.768,40 Coef. Imputação = 0,11%	57,66	18,97	76,63
Sub-Total	95,25	45,87	141,12
TOTAL	672,50	394,43	1.066,93

Assinatura do Funcionário

Assinatura do Responsável

CC-7 Apuramento de Custos de Bem ou Serviço

Município de Coimbra

(designação da autarquia local)

Função: 246 Protecção do meio ambiente e conservação da nature

Serviço: 0776 Espaço B.C.G - (2 espaços)

Mês: Dezembro **Ano:** 2015

	Acumulado Até Mês Anterior	Realizado no Mês	Acumulado para Mês Seguinte
Custos Diretos			
Materiais	516,66	0,00	516,66
Mão-de-Obra	1.748,65	0,00	1.748,65
Máquinas e Viaturas	97,30	0,00	97,30
Outros Custos Diretos	63,40	454,64	518,04
Sub-Total	2.426,01	454,64	2.880,65
Custos Indiretos			
Diretos da Função Valor = 25.195,65 Coef. Imputação = 0,14%	147,89	35,08	182,97
Indiretos da Função Valor = 17.768,40 Coef. Imputação = 0,14%	105,10	24,74	129,84
Sub-Total	252,99	59,82	312,81
TOTAL	2.679,00	514,46	3.193,46

Assinatura do Funcionário

Assinatura do Responsável

CC-7 Apuramento de Custos de Bem ou Serviço

Município de Coimbra

(designação da autarquia local)

Função: 246 Protecção do meio ambiente e conservação da nature

Serviço: 0777 Espaço Casa da Escrita - (3 esp.)

Mês: Dezembro **Ano:** 2015

	Acumulado Até Mês Anterior	Realizado no Mês	Acumulado para Mês Seguinte
Custos Diretos			
Materiais	5,60	15,71	21,31
Mão-de-Obra	1.642,39	0,00	1.642,39
Máquinas e Viaturas	38,61	0,00	38,61
Outros Custos Diretos	0,00	0,00	0,00
Sub-Total	1.686,60	15,71	1.702,31
Custos Indiretos			
Diretos da Função Valor = 25.195,65 Coef. Imputação = 0,00%	114,21	1,21	115,42
Indiretos da Função Valor = 17.768,40 Coef. Imputação = 0,00%	181,95	0,85	182,80
Sub-Total	296,16	2,06	298,22
TOTAL	1.982,76	17,77	2.000,53

Assinatura do Funcionário

Assinatura do Responsável

CC-7 Apuramento de Custos de Bem ou Serviço

Município de Coimbra

(designação da autarquia local)

Função: 246 Protecção do meio ambiente e conservação da nature
Serviço: 0778 Espaço Casa Miguel Torga - (4 esp.)

Mês: Dezembro **Ano:** 2015

	Acumulado Até Mês Anterior	Realizado no Mês	Acumulado para Mês Seguinte
Custos Diretos			
Materiais	0,00	0,00	0,00
Mão-de-Obra	1.411,45	0,00	1.411,45
Máquinas e Viaturas	26,78	0,00	26,78
Outros Custos Diretos	108,21	303,32	411,53
Sub-Total	1.546,44	303,32	1.849,76
Custos Indiretos			
Diretos da Função Valor = 25.195,65 Coef. Imputação = 0,09%	102,84	23,41	126,25
Indiretos da Função Valor = 17.768,40 Coef. Imputação = 0,09%	154,05	16,51	170,56
Sub-Total	256,89	39,92	296,81
TOTAL	1.803,33	343,24	2.146,57

Assinatura do Funcionário

Assinatura do Responsável

CC-7 Apuramento de Custos de Bem ou Serviço

Município de Coimbra

(designação da autarquia local)

Função: 246 Protecção do meio ambiente e conservação da nature

Serviço: 0779 Espaço Elevador do Mercado - (2 espaços)

Mês: Dezembro **Ano:** 2015

	Acumulado Até Mês Anterior	Realizado no Mês	Acumulado para Mês Seguinte
Custos Diretos			
Materiais	0,00	0,00	0,00
Mão-de-Obra	572,80	0,00	572,80
Máquinas e Viaturas	14,35	0,00	14,35
Outros Custos Diretos	0,00	0,00	0,00
Sub-Total	587,15	0,00	587,15
Custos Indiretos			
Diretos da Função Valor = 25.195,65 Coef. Imputação = 0,00%	45,52	0,00	45,52
Indiretos da Função Valor = 17.768,40 Coef. Imputação = 0,00%	68,37	0,00	68,37
Sub-Total	113,89	0,00	113,89
TOTAL	701,04	0,00	701,04

Assinatura do Funcionário

Assinatura do Responsável

CC-7 Apuramento de Custos de Bem ou Serviço

Município de Coimbra

(designação da autarquia local)

Função: 246 Protecção do meio ambiente e conservação da nature

Serviço: 0780 Espaço Gil Vicente - (2 espaços)

Mês: Dezembro **Ano:** 2015

	Acumulado Até Mês Anterior	Realizado no Mês	Acumulado para Mês Seguinte
Custos Diretos			
Materiais	0,00	0,00	0,00
Mão-de-Obra	2.026,33	383,79	2.410,12
Máquinas e Viaturas	74,52	12,39	86,91
Outros Custos Diretos	0,00	0,00	0,00
Sub-Total	2.100,85	396,18	2.497,03
Custos Indiretos			
Diretos da Função Valor = 25.195,65 Coef. Imputação = 0,12%	139,14	30,57	169,71
Indiretos da Função Valor = 17.768,40 Coef. Imputação = 0,12%	229,07	21,56	250,63
Sub-Total	368,21	52,13	420,34
TOTAL	2.469,06	448,31	2.917,37

Assinatura do Funcionário

Assinatura do Responsável

CC-7 Apuramento de Custos de Bem ou Serviço

Município de Coimbra

(designação da autarquia local)

Função: 246 Protecção do meio ambiente e conservação da nature

Serviço: 0781 Espaço Jardim Botânico - Arcos - (3 espaços)

Mês: Dezembro **Ano:** 2015

	Acumulado Até Mês Anterior	Realizado no Mês	Acumulado para Mês Seguinte
Custos Diretos			
Materiais	66,36	0,00	66,36
Mão-de-Obra	1.015,92	0,00	1.015,92
Máquinas e Viaturas	28,75	0,00	28,75
Outros Custos Diretos	144,52	67,43	211,95
Sub-Total	1.255,55	67,43	1.322,98
Custos Indiretos			
Diretos da Função Valor = 25.195,65 Coef. Imputação = 0,02%	79,79	5,20	84,99
Indiretos da Função Valor = 17.768,40 Coef. Imputação = 0,02%	130,88	3,67	134,55
Sub-Total	210,67	8,87	219,54
TOTAL	1.466,22	76,30	1.542,52

Assinatura do Funcionário

Assinatura do Responsável

CC-7 Apuramento de Custos de Bem ou Serviço

Município de Coimbra

(designação da autarquia local)

Função: 246 Protecção do meio ambiente e conservação da nature

Serviço: 0782 Espaço Pediátrico

Mês: Dezembro **Ano:** 2015

	Acumulado Até Mês Anterior	Realizado no Mês	Acumulado para Mês Seguinte
Custos Diretos			
Materiais	0,00	0,00	0,00
Mão-de-Obra	482,98	0,00	482,98
Máquinas e Viaturas	12,21	0,00	12,21
Outros Custos Diretos	0,00	0,00	0,00
Sub-Total	495,19	0,00	495,19
Custos Indiretos			
Diretos da Função Valor = 25.195,65 Coef. Imputação = 0,00%	30,79	0,00	30,79
Indiretos da Função Valor = 17.768,40 Coef. Imputação = 0,00%	54,71	0,00	54,71
Sub-Total	85,50	0,00	85,50
TOTAL	580,69	0,00	580,69

Assinatura do Funcionário

Assinatura do Responsável

CC-7 Apuramento de Custos de Bem ou Serviço

Município de Coimbra

(designação da autarquia local)

Função: 246 Protecção do meio ambiente e conservação da nature

Serviço: 0783 Espaço Rotunda do Papa - (3 espaços)

Mês: Dezembro **Ano:** 2015

	Acumulado Até Mês Anterior	Realizado no Mês	Acumulado para Mês Seguinte
Custos Diretos			
Materiais	0,00	0,00	0,00
Mão-de-Obra	134,01	0,00	134,01
Máquinas e Viaturas	3,51	0,00	3,51
Outros Custos Diretos	0,00	0,00	0,00
Sub-Total	137,52	0,00	137,52
Custos Indiretos			
Diretos da Função Valor = 25.195,65 Coef. Imputação = 0,00%	6,86	0,00	6,86
Indiretos da Função Valor = 17.768,40 Coef. Imputação = 0,00%	14,40	0,00	14,40
Sub-Total	21,26	0,00	21,26
TOTAL	158,78	0,00	158,78

Assinatura do Funcionário

Assinatura do Responsável

CC-7 Apuramento de Custos de Bem ou Serviço

Município de Coimbra

(designação da autarquia local)

Função: 246 Protecção do meio ambiente e conservação da nature

Serviço: 0784 Espaço Rua Pedro Monteiro

Mês: Dezembro **Ano:** 2015

	Acumulado Até Mês Anterior	Realizado no Mês	Acumulado para Mês Seguinte
Custos Diretos			
Materiais	0,00	0,00	0,00
Mão-de-Obra	498,91	0,00	498,91
Máquinas e Viaturas	9,81	0,00	9,81
Outros Custos Diretos	0,00	0,00	0,00
Sub-Total	508,72	0,00	508,72
Custos Indiretos			
Diretos da Função Valor = 25.195,65 Coef. Imputação = 0,00%	35,86	0,00	35,86
Indiretos da Função Valor = 17.768,40 Coef. Imputação = 0,00%	57,01	0,00	57,01
Sub-Total	92,87	0,00	92,87
TOTAL	601,59	0,00	601,59

Assinatura do Funcionário

Assinatura do Responsável

CC-7 Apuramento de Custos de Bem ou Serviço

Município de Coimbra

(designação da autarquia local)

Função: 246 Protecção do meio ambiente e conservação da nature

Serviço: 0785 Espaços Sé Nova (Medicina Legal) - (7 espaços)

Mês: Dezembro **Ano:** 2015

	Acumulado Até Mês Anterior	Realizado no Mês	Acumulado para Mês Seguinte
Custos Diretos			
Materiais	0,00	0,00	0,00
Mão-de-Obra	382,09	0,00	382,09
Máquinas e Viaturas	8,63	0,00	8,63
Outros Custos Diretos	382,78	336,79	719,57
Sub-Total	773,50	336,79	1.110,29
Custos Indiretos			
Diretos da Função Valor = 25.195,65 Coef. Imputação = 0,10%	53,21	25,99	79,20
Indiretos da Função Valor = 17.768,40 Coef. Imputação = 0,10%	56,89	18,33	75,22
Sub-Total	110,10	44,32	154,42
TOTAL	883,60	381,11	1.264,71

Assinatura do Funcionário

Assinatura do Responsável

CC-7 Apuramento de Custos de Bem ou Serviço

Município de Coimbra

(designação da autarquia local)

Função: 246 Protecção do meio ambiente e conservação da nature

Serviço: 0786 Espaços Mercado D. Pedro V - (3 espaços)

Mês: Dezembro **Ano:** 2015

	Acumulado Até Mês Anterior	Realizado no Mês	Acumulado para Mês Seguinte
Custos Diretos			
Materiais	0,00	0,00	0,00
Mão-de-Obra	1.291,51	0,00	1.291,51
Máquinas e Viaturas	10,21	0,00	10,21
Outros Custos Diretos	0,00	0,00	0,00
Sub-Total	1.301,72	0,00	1.301,72
Custos Indiretos			
Diretos da Função Valor = 25.195,65 Coef. Imputação = 0,00%	88,90	0,00	88,90
Indiretos da Função Valor = 17.768,40 Coef. Imputação = 0,00%	144,96	0,00	144,96
Sub-Total	233,86	0,00	233,86
TOTAL	1.535,58	0,00	1.535,58

Assinatura do Funcionário

Assinatura do Responsável

CC-7 Apuramento de Custos de Bem ou Serviço

Município de Coimbra

(designação da autarquia local)

Função: 246 Protecção do meio ambiente e conservação da nature

Serviço: 0787 Espaços Exploratório - (3 espaços)

Mês: Dezembro **Ano:** 2015

	Acumulado Até Mês Anterior	Realizado no Mês	Acumulado para Mês Seguinte
Custos Diretos			
Materiais	14,25	0,00	14,25
Mão-de-Obra	10.160,87	1.193,61	11.354,48
Máquinas e Viaturas	159,85	29,38	189,23
Outros Custos Diretos	0,00	0,00	0,00
Sub-Total	10.334,97	1.222,99	11.557,96
Custos Indiretos			
Diretos da Função Valor = 25.195,65 Coef. Imputação = 0,37%	652,54	94,37	746,91
Indiretos da Função Valor = 17.768,40 Coef. Imputação = 0,37%	1.097,35	66,55	1.163,90
Sub-Total	1.749,89	160,92	1.910,81
TOTAL	12.084,86	1.383,91	13.468,77

Assinatura do Funcionário

Assinatura do Responsável

CC-7 Apuramento de Custos de Bem ou Serviço

Município de Coimbra

(designação da autarquia local)

Função: 246 Protecção do meio ambiente e conservação da nature

Serviço: 0789 Floreiras Escadas Rua Pedro Monteiro - (3 esp.)

Mês: Dezembro **Ano:** 2015

	Acumulado Até Mês Anterior	Realizado no Mês	Acumulado para Mês Seguinte
Custos Diretos			
Materiais	0,00	0,00	0,00
Mão-de-Obra	173,39	0,00	173,39
Máquinas e Viaturas	4,56	0,00	4,56
Outros Custos Diretos	0,00	0,00	0,00
Sub-Total	177,95	0,00	177,95
Custos Indiretos			
Diretos da Função Valor = 25.195,65 Coef. Imputação = 0,00%	10,17	0,00	10,17
Indiretos da Função Valor = 17.768,40 Coef. Imputação = 0,00%	20,56	0,00	20,56
Sub-Total	30,73	0,00	30,73
TOTAL	208,68	0,00	208,68

Assinatura do Funcionário

Assinatura do Responsável

CC-7 Apuramento de Custos de Bem ou Serviço

Município de Coimbra

(designação da autarquia local)

Função: 246 Protecção do meio ambiente e conservação da nature

Serviço: 0790 Floreiras Casa da Cultura - (3 esp.)

Mês: Dezembro **Ano:** 2015

	Acumulado Até Mês Anterior	Realizado no Mês	Acumulado para Mês Seguinte
Custos Diretos			
Materiais	0,00	0,00	0,00
Mão-de-Obra	24,10	0,00	24,10
Máquinas e Viaturas	0,00	0,00	0,00
Outros Custos Diretos	0,00	0,00	0,00
Sub-Total	24,10	0,00	24,10
Custos Indiretos			
Diretos da Função Valor = 25.195,65 Coef. Imputação = 0,00%	2,37	0,00	2,37
Indiretos da Função Valor = 17.768,40 Coef. Imputação = 0,00%	2,25	0,00	2,25
Sub-Total	4,62	0,00	4,62
TOTAL	28,72	0,00	28,72

Assinatura do Funcionário

Assinatura do Responsável

CC-7 Apuramento de Custos de Bem ou Serviço

Município de Coimbra

(designação da autarquia local)

Função: 246 Protecção do meio ambiente e conservação da nature
Serviço: 0791 Jardim do Manga - (7 espaços)

Mês: Dezembro **Ano:** 2015

	Acumulado Até Mês Anterior	Realizado no Mês	Acumulado para Mês Seguinte
Custos Diretos			
Materiais	2,02	0,00	2,02
Mão-de-Obra	2.938,29	252,28	3.190,57
Máquinas e Viaturas	63,67	0,00	63,67
Outros Custos Diretos	724,58	98,00	822,58
Sub-Total	3.728,56	350,28	4.078,84
Custos Indiretos			
Diretos da Função Valor = 25.195,65 Coef. Imputação = 0,11%	217,17	27,03	244,20
Indiretos da Função Valor = 17.768,40 Coef. Imputação = 0,11%	318,47	19,06	337,53
Sub-Total	535,64	46,09	581,73
TOTAL	4.264,20	396,37	4.660,57

Assinatura do Funcionário

Assinatura do Responsável

CC-7 Apuramento de Custos de Bem ou Serviço

Município de Coimbra

(designação da autarquia local)

Função: 246 Protecção do meio ambiente e conservação da nature

Serviço: 0792 Jardim dos Arcos - (8 espaços)

Mês: Dezembro **Ano:** 2015

	Acumulado Até Mês Anterior	Realizado no Mês	Acumulado para Mês Seguinte
Custos Diretos			
Materiais	1.547,01	0,00	1.547,01
Mão-de-Obra	24.970,71	640,36	25.611,07
Máquinas e Viaturas	1.874,97	20,22	1.895,19
Outros Custos Diretos	2.887,91	8.706,50	11.594,41
Sub-Total	31.280,60	9.367,08	40.647,68
Custos Indiretos			
Diretos da Função Valor = 25.195,65 Coef. Imputação = 2,87%	1.943,12	722,83	2.665,95
Indiretos da Função Valor = 17.768,40 Coef. Imputação = 2,87%	3.555,62	509,75	4.065,37
Sub-Total	5.498,74	1.232,58	6.731,32
TOTAL	36.779,34	10.599,66	47.379,00

Assinatura do Funcionário

Assinatura do Responsável

CC-7 Apuramento de Custos de Bem ou Serviço

Município de Coimbra

(designação da autarquia local)

Função: 246 Protecção do meio ambiente e conservação da nature

Serviço: 0793 Jardim Liceu José Falcão

Mês: Dezembro **Ano:** 2015

	Acumulado Até Mês Anterior	Realizado no Mês	Acumulado para Mês Seguinte
Custos Diretos			
Materiais	35,56	0,00	35,56
Mão-de-Obra	3.640,93	634,03	4.274,96
Máquinas e Viaturas	117,67	15,82	133,49
Outros Custos Diretos	-77,64	108,67	31,03
Sub-Total	3.716,52	758,52	4.475,04
Custos Indiretos			
Diretos da Função Valor = 25.195,65 Coef. Imputação = 0,23%	230,28	58,53	288,81
Indiretos da Função Valor = 17.768,40 Coef. Imputação = 0,23%	367,92	41,28	409,20
Sub-Total	598,20	99,81	698,01
TOTAL	4.314,72	858,33	5.173,05

Assinatura do Funcionário

Assinatura do Responsável

CC-7 Apuramento de Custos de Bem ou Serviço

Município de Coimbra

(designação da autarquia local)

Função: 246 Protecção do meio ambiente e conservação da nature

Serviço: 0794 Jardim Penedo da Saudade - (18 espaços)

Mês: Dezembro **Ano:** 2015

	Acumulado Até Mês Anterior	Realizado no Mês	Acumulado para Mês Seguinte
Custos Diretos			
Materiais	1.417,92	0,00	1.417,92
Mão-de-Obra	101,04	0,00	101,04
Máquinas e Viaturas	3,27	7,63	10,90
Outros Custos Diretos	7.803,58	3.222,54	11.026,12
Sub-Total	9.325,81	3.230,17	12.555,98
Custos Indiretos			
Diretos da Função Valor = 25.195,65 Coef. Imputação = 0,99%	556,68	249,26	805,94
Indiretos da Função Valor = 17.768,40 Coef. Imputação = 0,99%	1.041,90	175,78	1.217,68
Sub-Total	1.598,58	425,04	2.023,62
TOTAL	10.924,39	3.655,21	14.579,60

Assinatura do Funcionário

Assinatura do Responsável

CC-7 Apuramento de Custos de Bem ou Serviço

Município de Coimbra

(designação da autarquia local)

Função: 246 Protecção do meio ambiente e conservação da nature

Serviço: 0795 Jardim Av. Sá da Bandeira - (32 espaços)

Mês: Dezembro **Ano:** 2015

	Acumulado Até Mês Anterior	Realizado no Mês	Acumulado para Mês Seguinte
Custos Diretos			
Materiais	499,12	75,00	574,12
Mão-de-Obra	17.494,56	1.546,60	19.041,16
Máquinas e Viaturas	335,82	42,86	378,68
Outros Custos Diretos	12.642,93	7.876,65	20.519,58
Sub-Total	30.972,43	9.541,11	40.513,54
Custos Indiretos			
Diretos da Função Valor = 25.195,65 Coef. Imputação = 2,92%	1.921,39	736,26	2.657,65
Indiretos da Função Valor = 17.768,40 Coef. Imputação = 2,92%	3.344,56	519,22	3.863,78
Sub-Total	5.265,95	1.255,48	6.521,43
TOTAL	36.238,38	10.796,59	47.034,97

Assinatura do Funcionário

Assinatura do Responsável

CC-7 Apuramento de Custos de Bem ou Serviço

Município de Coimbra

(designação da autarquia local)

Função: 246 Protecção do meio ambiente e conservação da nature

Serviço: 0796 Jardim Montes Claros

Mês: Dezembro **Ano:** 2015

	Acumulado Até Mês Anterior	Realizado no Mês	Acumulado para Mês Seguinte
Custos Diretos			
Materiais	51,69	0,00	51,69
Mão-de-Obra	1.033,40	0,00	1.033,40
Máquinas e Viaturas	37,95	0,00	37,95
Outros Custos Diretos	2.608,18	757,41	3.365,59
Sub-Total	3.731,22	757,41	4.488,63
Custos Indiretos			
Diretos da Função Valor = 25.195,65 Coef. Imputação = 0,23%	225,98	58,45	284,43
Indiretos da Função Valor = 17.768,40 Coef. Imputação = 0,23%	413,58	41,22	454,80
Sub-Total	639,56	99,67	739,23
TOTAL	4.370,78	857,08	5.227,86

Assinatura do Funcionário

Assinatura do Responsável

CC-7 Apuramento de Custos de Bem ou Serviço

Município de Coimbra

(designação da autarquia local)

Função: 246 Protecção do meio ambiente e conservação da nature

Serviço: 0798 Parque de Estacionamento da Cultura - (7 espaços)

Mês: Dezembro **Ano:** 2015

	Acumulado Até Mês Anterior	Realizado no Mês	Acumulado para Mês Seguinte
Custos Diretos			
Materiais	0,00	0,00	0,00
Mão-de-Obra	2.248,26	356,16	2.604,42
Máquinas e Viaturas	54,15	12,43	66,58
Outros Custos Diretos	1.192,64	728,49	1.921,13
Sub-Total	3.495,05	1.097,08	4.592,13
Custos Indiretos			
Diretos da Função Valor = 25.195,65 Coef. Imputação = 0,34%	216,03	84,66	300,69
Indiretos da Função Valor = 17.768,40 Coef. Imputação = 0,34%	313,40	59,70	373,10
Sub-Total	529,43	144,36	673,79
TOTAL	4.024,48	1.241,44	5.265,92

Assinatura do Funcionário

Assinatura do Responsável

CC-7 Apuramento de Custos de Bem ou Serviço

Município de Coimbra

(designação da autarquia local)

Função: 246 Protecção do meio ambiente e conservação da nature

Serviço: 0799 Parque de Sta Cruz

Mês: Dezembro **Ano:** 2015

	Acumulado Até Mês Anterior	Realizado no Mês	Acumulado para Mês Seguinte
Custos Diretos			
Materiais	797,74	0,00	797,74
Mão-de-Obra	14.874,76	268,62	15.143,38
Máquinas e Viaturas	396,74	2,18	398,92
Outros Custos Diretos	25.633,66	2.703,94	28.337,60
Sub-Total	41.702,90	2.974,74	44.677,64
Custos Indiretos			
Diretos da Função Valor = 25.195,65 Coef. Imputação = 0,91%	2.830,44	229,55	3.059,99
Indiretos da Função Valor = 17.768,40 Coef. Imputação = 0,91%	4.067,02	161,88	4.228,90
Sub-Total	6.897,46	391,43	7.288,89
TOTAL	48.600,36	3.366,17	51.966,53

Assinatura do Funcionário

Assinatura do Responsável

CC-7 Apuramento de Custos de Bem ou Serviço

Município de Coimbra

(designação da autarquia local)

Função: 246 Protecção do meio ambiente e conservação da nature
Serviço: 0800 Praceta Bairro Celas

Mês: Dezembro **Ano:** 2015

	Acumulado Até Mês Anterior	Realizado no Mês	Acumulado para Mês Seguinte
Custos Diretos			
Materiais	0,00	0,00	0,00
Mão-de-Obra	308,98	0,00	308,98
Máquinas e Viaturas	9,44	0,00	9,44
Outros Custos Diretos	1.108,95	61,84	1.170,79
Sub-Total	1.427,37	61,84	1.489,21
Custos Indiretos			
Diretos da Função Valor = 25.195,65 Coef. Imputação = 0,02%	64,15	4,77	68,92
Indiretos da Função Valor = 17.768,40 Coef. Imputação = 0,02%	147,21	3,37	150,58
Sub-Total	211,36	8,14	219,50
TOTAL	1.638,73	69,98	1.708,71

Assinatura do Funcionário

Assinatura do Responsável

CC-7 Apuramento de Custos de Bem ou Serviço

Município de Coimbra

(designação da autarquia local)

Função: 246 Protecção do meio ambiente e conservação da nature

Serviço: 0801 Praceta Fernando Pessoa - (3 espaços)

Mês: Dezembro **Ano:** 2015

	Acumulado Até Mês Anterior	Realizado no Mês	Acumulado para Mês Seguinte
Custos Diretos			
Materiais	0,00	0,00	0,00
Mão-de-Obra	693,33	0,00	693,33
Máquinas e Viaturas	34,14	0,00	34,14
Outros Custos Diretos	0,00	0,00	0,00
Sub-Total	727,47	0,00	727,47
Custos Indiretos			
Diretos da Função Valor = 25.195,65 Coef. Imputação = 0,00%	43,21	0,00	43,21
Indiretos da Função Valor = 17.768,40 Coef. Imputação = 0,00%	82,46	0,00	82,46
Sub-Total	125,67	0,00	125,67
TOTAL	853,14	0,00	853,14

Assinatura do Funcionário

Assinatura do Responsável

CC-7 Apuramento de Custos de Bem ou Serviço

Município de Coimbra

(designação da autarquia local)

Função: 246 Protecção do meio ambiente e conservação da nature

Serviço: 0802 Praceta Machado de Castro - (3 espaços)

Mês: Dezembro **Ano:** 2015

	Acumulado Até Mês Anterior	Realizado no Mês	Acumulado para Mês Seguinte
Custos Diretos			
Materiais	0,00	0,00	0,00
Mão-de-Obra	749,58	0,00	749,58
Máquinas e Viaturas	39,54	0,00	39,54
Outros Custos Diretos	0,00	0,00	0,00
Sub-Total	789,12	0,00	789,12
Custos Indiretos			
Diretos da Função Valor = 25.195,65 Coef. Imputação = 0,00%	49,42	0,00	49,42
Indiretos da Função Valor = 17.768,40 Coef. Imputação = 0,00%	93,47	0,00	93,47
Sub-Total	142,89	0,00	142,89
TOTAL	932,01	0,00	932,01

Assinatura do Funcionário

Assinatura do Responsável

CC-7 Apuramento de Custos de Bem ou Serviço

Município de Coimbra

(designação da autarquia local)

Função: 246 Protecção do meio ambiente e conservação da nature

Serviço: 0803 Praceta Rua Luis Camões - (4 espaços)

Mês: Dezembro **Ano:** 2015

	Acumulado Até Mês Anterior	Realizado no Mês	Acumulado para Mês Seguinte
Custos Diretos			
Materiais	0,00	0,00	0,00
Mão-de-Obra	633,32	0,00	633,32
Máquinas e Viaturas	31,15	0,00	31,15
Outros Custos Diretos	356,75	218,18	574,93
Sub-Total	1.021,22	218,18	1.239,40
Custos Indiretos			
Diretos da Função Valor = 25.195,65 Coef. Imputação = 0,07%	63,36	16,84	80,20
Indiretos da Função Valor = 17.768,40 Coef. Imputação = 0,07%	109,13	11,87	121,00
Sub-Total	172,49	28,71	201,20
TOTAL	1.193,71	246,89	1.440,60

Assinatura do Funcionário

Assinatura do Responsável

CC-7 Apuramento de Custos de Bem ou Serviço

Município de Coimbra

(designação da autarquia local)

Função: 246 Protecção do meio ambiente e conservação da nature

Serviço: 0804 Rotunda Gulbenkian - Celas

Mês: Dezembro **Ano:** 2015

	Acumulado Até Mês Anterior	Realizado no Mês	Acumulado para Mês Seguinte
Custos Diretos			
Materiais	0,00	0,00	0,00
Mão-de-Obra	400,14	0,00	400,14
Máquinas e Viaturas	12,05	0,00	12,05
Outros Custos Diretos	0,00	0,00	0,00
Sub-Total	412,19	0,00	412,19
Custos Indiretos			
Diretos da Função Valor = 25.195,65 Coef. Imputação = 0,00%	24,50	0,00	24,50
Indiretos da Função Valor = 17.768,40 Coef. Imputação = 0,00%	40,07	0,00	40,07
Sub-Total	64,57	0,00	64,57
TOTAL	476,76	0,00	476,76

Assinatura do Funcionário

Assinatura do Responsável

CC-7 Apuramento de Custos de Bem ou Serviço

Município de Coimbra

(designação da autarquia local)

Função: 246 Protecção do meio ambiente e conservação da nature

Serviço: 0805 Rotunda Machado Assis

Mês: Dezembro **Ano:** 2015

	Acumulado Até Mês Anterior	Realizado no Mês	Acumulado para Mês Seguinte
Custos Diretos			
Materiais	2,35	0,00	2,35
Mão-de-Obra	771,29	0,00	771,29
Máquinas e Viaturas	22,51	0,00	22,51
Outros Custos Diretos	325,31	283,89	609,20
Sub-Total	1.121,46	283,89	1.405,35
Custos Indiretos			
Diretos da Função Valor = 25.195,65 Coef. Imputação = 0,09%	65,89	21,91	87,80
Indiretos da Função Valor = 17.768,40 Coef. Imputação = 0,09%	107,65	15,45	123,10
Sub-Total	173,54	37,36	210,90
TOTAL	1.295,00	321,25	1.616,25

Assinatura do Funcionário

Assinatura do Responsável

CC-7 Apuramento de Custos de Bem ou Serviço

Município de Coimbra

(designação da autarquia local)

Função: 246 Protecção do meio ambiente e conservação da nature

Serviço: 0806 Rotunda Papa

Mês: Dezembro **Ano:** 2015

	Acumulado Até Mês Anterior	Realizado no Mês	Acumulado para Mês Seguinte
Custos Diretos			
Materiais	375,09	10,00	385,09
Mão-de-Obra	2.329,98	34,88	2.364,86
Máquinas e Viaturas	48,45	0,12	48,57
Outros Custos Diretos	184,74	391,25	575,99
Sub-Total	2.938,26	436,25	3.374,51
Custos Indiretos			
Diretos da Função Valor = 25.195,65 Coef. Imputação = 0,13%	178,48	33,66	212,14
Indiretos da Função Valor = 17.768,40 Coef. Imputação = 0,13%	294,98	23,74	318,72
Sub-Total	473,46	57,40	530,86
TOTAL	3.411,72	493,65	3.905,37

Assinatura do Funcionário

Assinatura do Responsável

CC-7 Apuramento de Custos de Bem ou Serviço

Município de Coimbra

(designação da autarquia local)

Função: 246 Protecção do meio ambiente e conservação da nature

Serviço: 0807 Separadora Av. Gulbenkian - (5 espaços)

Mês: Dezembro **Ano:** 2015

	Acumulado Até Mês Anterior	Realizado no Mês	Acumulado para Mês Seguinte
Custos Diretos			
Materiais	5,76	0,00	5,76
Mão-de-Obra	1.092,23	0,00	1.092,23
Máquinas e Viaturas	29,68	0,00	29,68
Outros Custos Diretos	828,98	309,54	1.138,52
Sub-Total	1.956,65	309,54	2.266,19
Custos Indiretos			
Diretos da Função Valor = 25.195,65 Coef. Imputação = 0,09%	128,60	23,89	152,49
Indiretos da Função Valor = 17.768,40 Coef. Imputação = 0,09%	219,78	16,84	236,62
Sub-Total	348,38	40,73	389,11
TOTAL	2.305,03	350,27	2.655,30

Assinatura do Funcionário

Assinatura do Responsável

CC-7 Apuramento de Custos de Bem ou Serviço

Município de Coimbra

(designação da autarquia local)

Função: 246 Protecção do meio ambiente e conservação da nature

Serviço: 0808 Separadora Cruz de Celas - (2 espaços)

Mês: Dezembro **Ano:** 2015

	Acumulado Até Mês Anterior	Realizado no Mês	Acumulado para Mês Seguinte
Custos Diretos			
Materiais	0,00	0,00	0,00
Mão-de-Obra	223,79	0,00	223,79
Máquinas e Viaturas	4,52	0,00	4,52
Outros Custos Diretos	4,78	0,00	4,78
Sub-Total	233,09	0,00	233,09
Custos Indiretos			
Diretos da Função Valor = 25.195,65 Coef. Imputação = 0,00%	17,71	0,00	17,71
Indiretos da Função Valor = 17.768,40 Coef. Imputação = 0,00%	25,48	0,00	25,48
Sub-Total	43,19	0,00	43,19
TOTAL	276,28	0,00	276,28

Assinatura do Funcionário

Assinatura do Responsável

CC-7 Apuramento de Custos de Bem ou Serviço

Município de Coimbra

(designação da autarquia local)

Função: 246 Protecção do meio ambiente e conservação da nature
Serviço: 0809 Talude Machado de Castro

Mês: Dezembro **Ano:** 2015

	Acumulado Até Mês Anterior	Realizado no Mês	Acumulado para Mês Seguinte
Custos Diretos			
Materiais	0,00	0,00	0,00
Mão-de-Obra	0,00	436,60	436,60
Máquinas e Viaturas	0,00	2,00	2,00
Outros Custos Diretos	0,00	0,00	0,00
Sub-Total	0,00	438,60	438,60
Custos Indiretos			
Diretos da Função Valor = 25.195,65 Coef. Imputação = 0,13%	0,00	33,85	33,85
Indiretos da Função Valor = 17.768,40 Coef. Imputação = 0,13%	0,00	23,87	23,87
Sub-Total	0,00	57,72	57,72
TOTAL	0,00	496,32	496,32

Assinatura do Funcionário

Assinatura do Responsável

CC-7 Apuramento de Custos de Bem ou Serviço

Município de Coimbra

(designação da autarquia local)

Função: 246 Protecção do meio ambiente e conservação da nature
Serviço: 0810 Triângulo Manutenção Militar

Mês: Dezembro **Ano:** 2015

	Acumulado Até Mês Anterior	Realizado no Mês	Acumulado para Mês Seguinte
Custos Diretos			
Materiais	262,75	0,00	262,75
Mão-de-Obra	1.302,78	0,00	1.302,78
Máquinas e Viaturas	19,62	0,00	19,62
Outros Custos Diretos	257,91	126,60	384,51
Sub-Total	1.843,06	126,60	1.969,66
Custos Indiretos			
Diretos da Função Valor = 25.195,65 Coef. Imputação = 0,04%	110,11	9,77	119,88
Indiretos da Função Valor = 17.768,40 Coef. Imputação = 0,04%	208,37	6,89	215,26
Sub-Total	318,48	16,66	335,14
TOTAL	2.161,54	143,26	2.304,80

Assinatura do Funcionário

Assinatura do Responsável

CC-7 Apuramento de Custos de Bem ou Serviço

Município de Coimbra

(designação da autarquia local)

Função: 246 Protecção do meio ambiente e conservação da nature

Serviço: 0811 Triângulos Rotunda Gulbenkian - Celas (2 espaços)

Mês: Dezembro **Ano:** 2015

	Acumulado Até Mês Anterior	Realizado no Mês	Acumulado para Mês Seguinte
Custos Diretos			
Materiais	0,00	0,00	0,00
Mão-de-Obra	935,07	0,00	935,07
Máquinas e Viaturas	15,59	0,00	15,59
Outros Custos Diretos	0,00	0,00	0,00
Sub-Total	950,66	0,00	950,66
Custos Indiretos			
Diretos da Função Valor = 25.195,65 Coef. Imputação = 0,00%	40,03	0,00	40,03
Indiretos da Função Valor = 17.768,40 Coef. Imputação = 0,00%	99,59	0,00	99,59
Sub-Total	139,62	0,00	139,62
TOTAL	1.090,28	0,00	1.090,28

Assinatura do Funcionário

Assinatura do Responsável

CC-7 Apuramento de Custos de Bem ou Serviço

Município de Coimbra

(designação da autarquia local)

Função: 246 Protecção do meio ambiente e conservação da nature

Serviço: 0812 Jardim de Infância de Montes Claros

Mês: Dezembro **Ano:** 2015

	Acumulado Até Mês Anterior	Realizado no Mês	Acumulado para Mês Seguinte
Custos Diretos			
Materiais	0,00	0,00	0,00
Mão-de-Obra	1.070,32	0,00	1.070,32
Máquinas e Viaturas	26,68	0,00	26,68
Outros Custos Diretos	0,00	0,00	0,00
Sub-Total	1.097,00	0,00	1.097,00
Custos Indiretos			
Diretos da Função Valor = 25.195,65 Coef. Imputação = 0,00%	53,71	0,00	53,71
Indiretos da Função Valor = 17.768,40 Coef. Imputação = 0,00%	122,37	0,00	122,37
Sub-Total	176,08	0,00	176,08
TOTAL	1.273,08	0,00	1.273,08

Assinatura do Funcionário

Assinatura do Responsável

CC-7 Apuramento de Custos de Bem ou Serviço

Município de Coimbra

(designação da autarquia local)

Função: 246 Protecção do meio ambiente e conservação da nature

Serviço: 0813 Espaços Studiom - Celas (7 espaços)

Mês: Dezembro **Ano:** 2015

	Acumulado Até Mês Anterior	Realizado no Mês	Acumulado para Mês Seguinte
Custos Diretos			
Materiais	0,00	0,00	0,00
Mão-de-Obra	410,15	0,00	410,15
Máquinas e Viaturas	14,98	0,00	14,98
Outros Custos Diretos	0,00	0,00	0,00
Sub-Total	425,13	0,00	425,13
Custos Indiretos			
Diretos da Função Valor = 25.195,65 Coef. Imputação = 0,00%	22,91	0,00	22,91
Indiretos da Função Valor = 17.768,40 Coef. Imputação = 0,00%	47,01	0,00	47,01
Sub-Total	69,92	0,00	69,92
TOTAL	495,05	0,00	495,05

Assinatura do Funcionário

Assinatura do Responsável

CC-7 Apuramento de Custos de Bem ou Serviço

Município de Coimbra

(designação da autarquia local)

Função: 246 Protecção do meio ambiente e conservação da nature

Serviço: 0814 Espaço da Policia Municipal

Mês: Dezembro **Ano:** 2015

	Acumulado Até Mês Anterior	Realizado no Mês	Acumulado para Mês Seguinte
Custos Diretos			
Materiais	0,00	0,00	0,00
Mão-de-Obra	460,04	0,00	460,04
Máquinas e Viaturas	14,96	0,00	14,96
Outros Custos Diretos	0,00	0,00	0,00
Sub-Total	475,00	0,00	475,00
Custos Indiretos			
Diretos da Função Valor = 25.195,65 Coef. Imputação = 0,00%	21,58	0,00	21,58
Indiretos da Função Valor = 17.768,40 Coef. Imputação = 0,00%	52,64	0,00	52,64
Sub-Total	74,22	0,00	74,22
TOTAL	549,22	0,00	549,22

Assinatura do Funcionário

Assinatura do Responsável

CC-7 Apuramento de Custos de Bem ou Serviço

Município de Coimbra

(designação da autarquia local)

Função: 246 Protecção do meio ambiente e conservação da nature

Serviço: 0815 Parque de estacionamento Plaza (2 espaços)

Mês: Dezembro **Ano:** 2015

	Acumulado Até Mês Anterior	Realizado no Mês	Acumulado para Mês Seguinte
Custos Diretos			
Materiais	0,00	0,00	0,00
Mão-de-Obra	1.047,69	0,00	1.047,69
Máquinas e Viaturas	33,65	0,00	33,65
Outros Custos Diretos	0,00	0,00	0,00
Sub-Total	1.081,34	0,00	1.081,34
Custos Indiretos			
Diretos da Função Valor = 25.195,65 Coef. Imputação = 0,00%	71,41	0,00	71,41
Indiretos da Função Valor = 17.768,40 Coef. Imputação = 0,00%	87,03	0,00	87,03
Sub-Total	158,44	0,00	158,44
TOTAL	1.239,78	0,00	1.239,78

Assinatura do Funcionário

Assinatura do Responsável

CC-7 Apuramento de Custos de Bem ou Serviço

Município de Coimbra

(designação da autarquia local)

Função: 246 Protecção do meio ambiente e conservação da nature
Serviço: 0817 Encosta do Forum

Mês: Dezembro **Ano:** 2015

	Acumulado Até Mês Anterior	Realizado no Mês	Acumulado para Mês Seguinte
Custos Diretos			
Materiais	0,00	0,00	0,00
Mão-de-Obra	0,00	0,00	0,00
Máquinas e Viaturas	0,00	0,00	0,00
Outros Custos Diretos	1.004,55	535,61	1.540,16
Sub-Total	1.004,55	535,61	1.540,16
Custos Indiretos			
Diretos da Função Valor = 25.195,65 Coef. Imputação = 0,16%	50,55	41,33	91,88
Indiretos da Função Valor = 17.768,40 Coef. Imputação = 0,16%	114,51	29,15	143,66
Sub-Total	165,06	70,48	235,54
TOTAL	1.169,61	606,09	1.775,70

Assinatura do Funcionário

Assinatura do Responsável

CC-7 Apuramento de Custos de Bem ou Serviço

Município de Coimbra

(designação da autarquia local)

Função: 246 Protecção do meio ambiente e conservação da nature

Serviço: 0818 Espaço Escola S. Bartolomeu - (2 espaços)

Mês: Dezembro **Ano:** 2015

	Acumulado Até Mês Anterior	Realizado no Mês	Acumulado para Mês Seguinte
Custos Diretos			
Materiais	0,00	0,00	0,00
Mão-de-Obra	0,00	0,00	0,00
Máquinas e Viaturas	0,00	0,00	0,00
Outros Custos Diretos	444,28	114,65	558,93
Sub-Total	444,28	114,65	558,93
Custos Indiretos			
Diretos da Função Valor = 25.195,65 Coef. Imputação = 0,04%	28,59	8,85	37,44
Indiretos da Função Valor = 17.768,40 Coef. Imputação = 0,04%	50,19	6,24	56,43
Sub-Total	78,78	15,09	93,87
TOTAL	523,06	129,74	652,80

Assinatura do Funcionário

Assinatura do Responsável

CC-7 Apuramento de Custos de Bem ou Serviço

Município de Coimbra

(designação da autarquia local)

Função: 246 Protecção do meio ambiente e conservação da nature

Serviço: 0819 Espaço Alfredo - Sta Clara - (5 espaços)

Mês: Dezembro **Ano:** 2015

	Acumulado Até Mês Anterior	Realizado no Mês	Acumulado para Mês Seguinte
Custos Diretos			
Materiais	10,55	0,00	10,55
Mão-de-Obra	824,44	99,10	923,54
Máquinas e Viaturas	20,50	0,18	20,68
Outros Custos Diretos	740,03	211,18	951,21
Sub-Total	1.595,52	310,46	1.905,98
Custos Indiretos			
Diretos da Função Valor = 25.195,65 Coef. Imputação = 0,10%	93,00	23,96	116,96
Indiretos da Função Valor = 17.768,40 Coef. Imputação = 0,10%	182,04	16,89	198,93
Sub-Total	275,04	40,85	315,89
TOTAL	1.870,56	351,31	2.221,87

Assinatura do Funcionário

Assinatura do Responsável

CC-7 Apuramento de Custos de Bem ou Serviço

Município de Coimbra

(designação da autarquia local)

Função: 246 Protecção do meio ambiente e conservação da nature
Serviço: 0820 Espaço Almedina

Mês: Dezembro **Ano:** 2015

	Acumulado Até Mês Anterior	Realizado no Mês	Acumulado para Mês Seguinte
Custos Diretos			
Materiais	0,00	0,00	0,00
Mão-de-Obra	104,04	0,00	104,04
Máquinas e Viaturas	4,76	0,00	4,76
Outros Custos Diretos	0,00	0,00	0,00
Sub-Total	108,80	0,00	108,80
Custos Indiretos			
Diretos da Função Valor = 25.195,65 Coef. Imputação = 0,00%	8,01	0,00	8,01
Indiretos da Função Valor = 17.768,40 Coef. Imputação = 0,00%	13,37	0,00	13,37
Sub-Total	21,38	0,00	21,38
TOTAL	130,18	0,00	130,18

Assinatura do Funcionário

Assinatura do Responsável

CC-7 Apuramento de Custos de Bem ou Serviço

Município de Coimbra

(designação da autarquia local)

Função: 246 Protecção do meio ambiente e conservação da nature

Serviço: 0822 Espaço Bar Navarro - (6 espaços)

Mês: Dezembro **Ano:** 2015

	Acumulado Até Mês Anterior	Realizado no Mês	Acumulado para Mês Seguinte
Custos Diretos			
Materiais	0,00	0,00	0,00
Mão-de-Obra	655,90	38,78	694,68
Máquinas e Viaturas	14,98	0,00	14,98
Outros Custos Diretos	-40,16	0,00	-40,16
Sub-Total	630,72	38,78	669,50
Custos Indiretos			
Diretos da Função Valor = 25.195,65 Coef. Imputação = 0,01%	39,16	2,99	42,15
Indiretos da Função Valor = 17.768,40 Coef. Imputação = 0,01%	70,76	2,11	72,87
Sub-Total	109,92	5,10	115,02
TOTAL	740,64	43,88	784,52

Assinatura do Funcionário

Assinatura do Responsável

CC-7 Apuramento de Custos de Bem ou Serviço

Município de Coimbra

(designação da autarquia local)

Função: 246 Protecção do meio ambiente e conservação da nature

Serviço: 0825 Espaço Pavilhão Portugal - (2 espaços)

Mês: Dezembro **Ano:** 2015

	Acumulado Até Mês Anterior	Realizado no Mês	Acumulado para Mês Seguinte
Custos Diretos			
Materiais	0,00	0,00	0,00
Mão-de-Obra	1.257,74	0,00	1.257,74
Máquinas e Viaturas	27,10	0,00	27,10
Outros Custos Diretos	0,00	1.287,42	1.287,42
Sub-Total	1.284,84	1.287,42	2.572,26
Custos Indiretos			
Diretos da Função Valor = 25.195,65 Coef. Imputação = 0,39%	89,10	99,35	188,45
Indiretos da Função Valor = 17.768,40 Coef. Imputação = 0,39%	110,20	70,06	180,26
Sub-Total	199,30	169,41	368,71
TOTAL	1.484,14	1.456,83	2.940,97

Assinatura do Funcionário

Assinatura do Responsável

CC-7 Apuramento de Custos de Bem ou Serviço

Município de Coimbra

(designação da autarquia local)

Função: 246 Protecção do meio ambiente e conservação da nature

Serviço: 0826 Espaço Piscina S. Martinho do Bispo (4 espaços)

Mês: Dezembro **Ano:** 2015

	Acumulado Até Mês Anterior	Realizado no Mês	Acumulado para Mês Seguinte
Custos Diretos			
Materiais	0,00	0,00	0,00
Mão-de-Obra	1.327,62	0,00	1.327,62
Máquinas e Viaturas	25,50	0,00	25,50
Outros Custos Diretos	0,00	0,00	0,00
Sub-Total	1.353,12	0,00	1.353,12
Custos Indiretos			
Diretos da Função Valor = 25.195,65 Coef. Imputação = 0,00%	79,07	0,00	79,07
Indiretos da Função Valor = 17.768,40 Coef. Imputação = 0,00%	115,20	0,00	115,20
Sub-Total	194,27	0,00	194,27
TOTAL	1.547,39	0,00	1.547,39

Assinatura do Funcionário

Assinatura do Responsável

CC-7 Apuramento de Custos de Bem ou Serviço

Município de Coimbra

(designação da autarquia local)

Função: 246 Protecção do meio ambiente e conservação da nature

Serviço: 0827 Rotunda Bombas: Guarda Inglesa

Mês: Dezembro **Ano:** 2015

	Acumulado Até Mês Anterior	Realizado no Mês	Acumulado para Mês Seguinte
Custos Diretos			
Materiais	0,00	0,00	0,00
Mão-de-Obra	1.070,78	0,00	1.070,78
Máquinas e Viaturas	16,66	0,00	16,66
Outros Custos Diretos	832,59	2.280,18	3.112,77
Sub-Total	1.920,03	2.280,18	4.200,21
Custos Indiretos			
Diretos da Função Valor = 25.195,65 Coef. Imputação = 0,70%	126,93	175,95	302,88
Indiretos da Função Valor = 17.768,40 Coef. Imputação = 0,70%	222,12	124,09	346,21
Sub-Total	349,05	300,04	649,09
TOTAL	2.269,08	2.580,22	4.849,30

Assinatura do Funcionário

Assinatura do Responsável

CC-7 Apuramento de Custos de Bem ou Serviço

Município de Coimbra

(designação da autarquia local)

Função: 246 Protecção do meio ambiente e conservação da nature

Serviço: 0828 Espaços Entrada Portugal Pequenitos - (5 espaços)

Mês: Dezembro **Ano:** 2015

	Acumulado Até Mês Anterior	Realizado no Mês	Acumulado para Mês Seguinte
Custos Diretos			
Materiais	0,00	0,00	0,00
Mão-de-Obra	715,37	80,37	795,74
Máquinas e Viaturas	12,05	0,09	12,14
Outros Custos Diretos	106,89	84,20	191,09
Sub-Total	834,31	164,66	998,97
Custos Indiretos			
Diretos da Função Valor = 25.195,65 Coef. Imputação = 0,05%	44,52	12,71	57,23
Indiretos da Função Valor = 17.768,40 Coef. Imputação = 0,05%	84,34	8,96	93,30
Sub-Total	128,86	21,67	150,53
TOTAL	963,17	186,33	1.149,50

Assinatura do Funcionário

Assinatura do Responsável

CC-7 Apuramento de Custos de Bem ou Serviço

Município de Coimbra

(designação da autarquia local)

Função: 246 Protecção do meio ambiente e conservação da nature

Serviço: 0829 Espaços Hotel Astória

Mês: Dezembro **Ano:** 2015

	Acumulado Até Mês Anterior	Realizado no Mês	Acumulado para Mês Seguinte
Custos Diretos			
Materiais	0,00	0,00	0,00
Mão-de-Obra	180,96	37,46	218,42
Máquinas e Viaturas	3,07	0,18	3,25
Outros Custos Diretos	0,00	0,00	0,00
Sub-Total	184,03	37,64	221,67
Custos Indiretos			
Diretos da Função Valor = 25.195,65 Coef. Imputação = 0,01%	10,72	2,90	13,62
Indiretos da Função Valor = 17.768,40 Coef. Imputação = 0,01%	20,81	2,05	22,86
Sub-Total	31,53	4,95	36,48
TOTAL	215,56	42,59	258,15

Assinatura do Funcionário

Assinatura do Responsável

CC-7 Apuramento de Custos de Bem ou Serviço

Município de Coimbra

(designação da autarquia local)

Função: 246 Protecção do meio ambiente e conservação da nature

Serviço: 0830 Espaço da Rotunda do LIDL - Sta Clara

Mês: Dezembro **Ano:** 2015

	Acumulado Até Mês Anterior	Realizado no Mês	Acumulado para Mês Seguinte
Custos Diretos			
Materiais	5,79	0,00	5,79
Mão-de-Obra	0,00	0,00	0,00
Máquinas e Viaturas	0,10	0,00	0,10
Outros Custos Diretos	346,90	122,25	469,15
Sub-Total	352,79	122,25	475,04
Custos Indiretos			
Diretos da Função Valor = 25.195,65 Coef. Imputação = 0,04%	19,89	9,43	29,32
Indiretos da Função Valor = 17.768,40 Coef. Imputação = 0,04%	40,64	6,65	47,29
Sub-Total	60,53	16,08	76,61
TOTAL	413,32	138,33	551,65

Assinatura do Funcionário

Assinatura do Responsável

CC-7 Apuramento de Custos de Bem ou Serviço

Município de Coimbra

(designação da autarquia local)

Função: 246 Protecção do meio ambiente e conservação da nature
Serviço: 0831 Espaço das Estátuas - Lages

Mês: Dezembro **Ano:** 2015

	Acumulado Até Mês Anterior	Realizado no Mês	Acumulado para Mês Seguinte
Custos Diretos			
Materiais	0,00	0,00	0,00
Mão-de-Obra	894,93	0,00	894,93
Máquinas e Viaturas	12,30	0,00	12,30
Outros Custos Diretos	906,67	2.852,74	3.759,41
Sub-Total	1.813,90	2.852,74	4.666,64
Custos Indiretos			
Diretos da Função Valor = 25.195,65 Coef. Imputação = 0,87%	103,92	220,14	324,06
Indiretos da Função Valor = 17.768,40 Coef. Imputação = 0,87%	205,74	155,24	360,98
Sub-Total	309,66	375,38	685,04
TOTAL	2.123,56	3.228,12	5.351,68

Assinatura do Funcionário

Assinatura do Responsável

CC-7 Apuramento de Custos de Bem ou Serviço

Município de Coimbra

(designação da autarquia local)

Função: 246 Protecção do meio ambiente e conservação da nature

Serviço: 0832 Floreiras Bota - a - Baixo

Mês: Dezembro **Ano:** 2015

	Acumulado Até Mês Anterior	Realizado no Mês	Acumulado para Mês Seguinte
Custos Diretos			
Materiais	530,75	11,83	542,58
Mão-de-Obra	1.278,18	162,40	1.440,58
Máquinas e Viaturas	8,43	0,00	8,43
Outros Custos Diretos	0,00	0,00	0,00
Sub-Total	1.817,36	174,23	1.991,59
Custos Indiretos			
Diretos da Função Valor = 25.195,65 Coef. Imputação = 0,05%	96,00	13,44	109,44
Indiretos da Função Valor = 17.768,40 Coef. Imputação = 0,05%	211,13	9,48	220,61
Sub-Total	307,13	22,92	330,05
TOTAL	2.124,49	197,15	2.321,64

Assinatura do Funcionário

Assinatura do Responsável

CC-7 Apuramento de Custos de Bem ou Serviço

Município de Coimbra

(designação da autarquia local)

Função: 246 Protecção do meio ambiente e conservação da nature

Serviço: 0834 Jardim Portagem - (2 espaços)

Mês: Dezembro **Ano:** 2015

	Acumulado Até Mês Anterior	Realizado no Mês	Acumulado para Mês Seguinte
Custos Diretos			
Materiais	1.184,82	0,00	1.184,82
Mão-de-Obra	7.103,39	346,85	7.450,24
Máquinas e Viaturas	94,85	0,07	94,92
Outros Custos Diretos	1.739,41	1.736,62	3.476,03
Sub-Total	10.122,47	2.083,54	12.206,01
Custos Indiretos			
Diretos da Função Valor = 25.195,65 Coef. Imputação = 0,64%	714,84	160,78	875,62
Indiretos da Função Valor = 17.768,40 Coef. Imputação = 0,64%	1.039,07	113,38	1.152,45
Sub-Total	1.753,91	274,16	2.028,07
TOTAL	11.876,38	2.357,70	14.234,08

Assinatura do Funcionário

Assinatura do Responsável

CC-7 Apuramento de Custos de Bem ou Serviço

Município de Coimbra

(designação da autarquia local)

Função: 246 Protecção do meio ambiente e conservação da nature

Serviço: 0835 Largo do Hilário - (4 espaços)

Mês: Dezembro **Ano:** 2015

	Acumulado Até Mês Anterior	Realizado no Mês	Acumulado para Mês Seguinte
Custos Diretos			
Materiais	0,00	0,00	0,00
Mão-de-Obra	349,78	0,00	349,78
Máquinas e Viaturas	12,19	0,00	12,19
Outros Custos Diretos	51,74	24,72	76,46
Sub-Total	413,71	24,72	438,43
Custos Indiretos			
Diretos da Função Valor = 25.195,65 Coef. Imputação = 0,01%	33,66	1,91	35,57
Indiretos da Função Valor = 17.768,40 Coef. Imputação = 0,01%	42,18	1,35	43,53
Sub-Total	75,84	3,26	79,10
TOTAL	489,55	27,98	517,53

Assinatura do Funcionário

Assinatura do Responsável

CC-7 Apuramento de Custos de Bem ou Serviço

Município de Coimbra

(designação da autarquia local)

Função: 246 Protecção do meio ambiente e conservação da nature

Serviço: 0836 Largo do Romal - (3 espaços)

Mês: Dezembro **Ano:** 2015

	Acumulado Até Mês Anterior	Realizado no Mês	Acumulado para Mês Seguinte
Custos Diretos			
Materiais	0,00	0,00	0,00
Mão-de-Obra	0,00	0,00	0,00
Máquinas e Viaturas	0,00	0,00	0,00
Outros Custos Diretos	167,22	82,32	249,54
Sub-Total	167,22	82,32	249,54
Custos Indiretos			
Diretos da Função Valor = 25.195,65 Coef. Imputação = 0,03%	9,74	6,35	16,09
Indiretos da Função Valor = 17.768,40 Coef. Imputação = 0,03%	19,24	4,48	23,72
Sub-Total	28,98	10,83	39,81
TOTAL	196,20	93,15	289,35

Assinatura do Funcionário

Assinatura do Responsável

CC-7 Apuramento de Custos de Bem ou Serviço

Município de Coimbra

(designação da autarquia local)

Função: 246 Protecção do meio ambiente e conservação da nature

Serviço: 0837 Largo do Chafariz - Fala - S. Martinho

Mês: Dezembro **Ano:** 2015

	Acumulado Até Mês Anterior	Realizado no Mês	Acumulado para Mês Seguinte
Custos Diretos			
Materiais	0,00	0,00	0,00
Mão-de-Obra	1.201,46	271,46	1.472,92
Máquinas e Viaturas	13,84	0,63	14,47
Outros Custos Diretos	0,00	0,00	0,00
Sub-Total	1.215,30	272,09	1.487,39
Custos Indiretos			
Diretos da Função Valor = 25.195,65 Coef. Imputação = 0,08%	92,16	21,00	113,16
Indiretos da Função Valor = 17.768,40 Coef. Imputação = 0,08%	81,24	14,81	96,05
Sub-Total	173,40	35,81	209,21
TOTAL	1.388,70	307,90	1.696,60

Assinatura do Funcionário

Assinatura do Responsável

CC-7 Apuramento de Custos de Bem ou Serviço

Município de Coimbra

(designação da autarquia local)

Função: 246 Protecção do meio ambiente e conservação da nature

Serviço: 0838 Parque da Cidade

Mês: Dezembro **Ano:** 2015

	Acumulado Até Mês Anterior	Realizado no Mês	Acumulado para Mês Seguinte
Custos Diretos			
Materiais	2.130,50	83,12	2.213,62
Mão-de-Obra	31.222,35	4.224,49	35.446,84
Máquinas e Viaturas	522,63	75,14	597,77
Outros Custos Diretos	0,00	0,00	0,00
Sub-Total	33.875,48	4.382,75	38.258,23
Custos Indiretos			
Diretos da Função Valor = 25.195,65 Coef. Imputação = 1,34%	2.112,70	338,20	2.450,90
Indiretos da Função Valor = 17.768,40 Coef. Imputação = 1,34%	3.626,06	238,51	3.864,57
Sub-Total	5.738,76	576,71	6.315,47
TOTAL	39.614,24	4.959,46	44.573,70

Assinatura do Funcionário

Assinatura do Responsável

CC-7 Apuramento de Custos de Bem ou Serviço

Município de Coimbra

(designação da autarquia local)

Função: 246 Protecção do meio ambiente e conservação da nature

Serviço: 0839 Parque Verde do Mondego - Polis

Mês: Dezembro **Ano:** 2015

	Acumulado Até Mês Anterior	Realizado no Mês	Acumulado para Mês Seguinte
Custos Diretos			
Materiais	2.587,80	0,00	2.587,80
Mão-de-Obra	3.345,80	0,00	3.345,80
Máquinas e Viaturas	110,39	0,00	110,39
Outros Custos Diretos	52.140,04	4.663,72	56.803,76
Sub-Total	58.184,03	4.663,72	62.847,75
Custos Indiretos			
Diretos da Função Valor = 25.195,65 Coef. Imputação = 1,43%	3.776,27	359,88	4.136,15
Indiretos da Função Valor = 17.768,40 Coef. Imputação = 1,43%	6.053,50	253,80	6.307,30
Sub-Total	9.829,77	613,68	10.443,45
TOTAL	68.013,80	5.277,40	73.291,20

Assinatura do Funcionário

Assinatura do Responsável

CC-7 Apuramento de Custos de Bem ou Serviço

Município de Coimbra

(designação da autarquia local)

Função: 246 Protecção do meio ambiente e conservação da nature
Serviço: 0840 Praça da Canção

Mês: Dezembro **Ano:** 2015

	Acumulado Até Mês Anterior	Realizado no Mês	Acumulado para Mês Seguinte
Custos Diretos			
Materiais	418,26	0,00	418,26
Mão-de-Obra	16.103,63	139,20	16.242,83
Máquinas e Viaturas	317,60	0,03	317,63
Outros Custos Diretos	353,85	246,20	600,05
Sub-Total	17.193,34	385,43	17.578,77
Custos Indiretos			
Diretos da Função Valor = 25.195,65 Coef. Imputação = 0,12%	1.193,23	29,74	1.222,97
Indiretos da Função Valor = 17.768,40 Coef. Imputação = 0,12%	1.760,41	20,97	1.781,38
Sub-Total	2.953,64	50,71	3.004,35
TOTAL	20.146,98	436,14	20.583,12

Assinatura do Funcionário

Assinatura do Responsável

CC-7 Apuramento de Custos de Bem ou Serviço

Município de Coimbra

(designação da autarquia local)

Função: 246 Protecção do meio ambiente e conservação da nature
Serviço: 0841 Rotunda Alqueves

Mês: Dezembro **Ano:** 2015

	Acumulado Até Mês Anterior	Realizado no Mês	Acumulado para Mês Seguinte
Custos Diretos			
Materiais	0,00	0,00	0,00
Mão-de-Obra	0,00	0,00	0,00
Máquinas e Viaturas	0,07	0,00	0,07
Outros Custos Diretos	0,00	0,00	0,00
Sub-Total	0,07	0,00	0,07
Custos Indiretos			
Diretos da Função Valor = 25.195,65 Coef. Imputação = 0,00%	0,00	0,00	0,00
Indiretos da Função Valor = 17.768,40 Coef. Imputação = 0,00%	0,01	0,00	0,01
Sub-Total	0,01	0,00	0,01
TOTAL	0,08	0,00	0,08

Assinatura do Funcionário

Assinatura do Responsável

CC-7 Apuramento de Custos de Bem ou Serviço

Município de Coimbra

(designação da autarquia local)

Função: 246 Protecção do meio ambiente e conservação da nature
Serviço: 0842 Rotunda dos Escoteiros

Mês: Dezembro **Ano:** 2015

	Acumulado Até Mês Anterior	Realizado no Mês	Acumulado para Mês Seguinte
Custos Diretos			
Materiais	0,00	0,00	0,00
Mão-de-Obra	0,00	0,00	0,00
Máquinas e Viaturas	0,21	0,00	0,21
Outros Custos Diretos	0,00	0,00	0,00
Sub-Total	0,21	0,00	0,21
Custos Indiretos			
Diretos da Função Valor = 25.195,65 Coef. Imputação = 0,00%	0,01	0,00	0,01
Indiretos da Função Valor = 17.768,40 Coef. Imputação = 0,00%	0,02	0,00	0,02
Sub-Total	0,03	0,00	0,03
TOTAL	0,24	0,00	0,24

Assinatura do Funcionário

Assinatura do Responsável

CC-7 Apuramento de Custos de Bem ou Serviço

Município de Coimbra

(designação da autarquia local)

Função: 246 Protecção do meio ambiente e conservação da nature

Serviço: 0843 Rotunda da Escola C+S Inês de Castro

Mês: Dezembro **Ano:** 2015

	Acumulado Até Mês Anterior	Realizado no Mês	Acumulado para Mês Seguinte
Custos Diretos			
Materiais	3,55	0,00	3,55
Mão-de-Obra	158,61	0,00	158,61
Máquinas e Viaturas	21,83	0,00	21,83
Outros Custos Diretos	43,26	24,72	67,98
Sub-Total	227,25	24,72	251,97
Custos Indiretos			
Diretos da Função Valor = 25.195,65 Coef. Imputação = 0,01%	14,02	1,91	15,93
Indiretos da Função Valor = 17.768,40 Coef. Imputação = 0,01%	25,06	1,35	26,41
Sub-Total	39,08	3,26	42,34
TOTAL	266,33	27,98	294,31

Assinatura do Funcionário

Assinatura do Responsável

CC-7 Apuramento de Custos de Bem ou Serviço

Município de Coimbra

(designação da autarquia local)

Função: 246 Protecção do meio ambiente e conservação da nature

Serviço: 0844 Rotunda das Lages

Mês: Dezembro **Ano:** 2015

	Acumulado Até Mês Anterior	Realizado no Mês	Acumulado para Mês Seguinte
Custos Diretos			
Materiais	57,37	0,00	57,37
Mão-de-Obra	1.541,14	0,00	1.541,14
Máquinas e Viaturas	21,69	0,00	21,69
Outros Custos Diretos	0,00	0,00	0,00
Sub-Total	1.620,20	0,00	1.620,20
Custos Indiretos			
Diretos da Função Valor = 25.195,65 Coef. Imputação = 0,00%	101,75	0,00	101,75
Indiretos da Função Valor = 17.768,40 Coef. Imputação = 0,00%	186,13	0,00	186,13
Sub-Total	287,88	0,00	287,88
TOTAL	1.908,08	0,00	1.908,08

Assinatura do Funcionário

Assinatura do Responsável

CC-7 Apuramento de Custos de Bem ou Serviço

Município de Coimbra

(designação da autarquia local)

Função: 246 Protecção do meio ambiente e conservação da nature

Serviço: 0845 Rotunda do Lidl - Sta Clara

Mês: Dezembro **Ano:** 2015

	Acumulado Até Mês Anterior	Realizado no Mês	Acumulado para Mês Seguinte
Custos Diretos			
Materiais	0,00	0,00	0,00
Mão-de-Obra	1.195,59	0,00	1.195,59
Máquinas e Viaturas	16,20	0,00	16,20
Outros Custos Diretos	0,00	0,00	0,00
Sub-Total	1.211,79	0,00	1.211,79
Custos Indiretos			
Diretos da Função Valor = 25.195,65 Coef. Imputação = 0,00%	71,97	0,00	71,97
Indiretos da Função Valor = 17.768,40 Coef. Imputação = 0,00%	128,14	0,00	128,14
Sub-Total	200,11	0,00	200,11
TOTAL	1.411,90	0,00	1.411,90

Assinatura do Funcionário

Assinatura do Responsável

CC-7 Apuramento de Custos de Bem ou Serviço

Município de Coimbra

(designação da autarquia local)

Função: 246 Protecção do meio ambiente e conservação da nature

Serviço: 0846 Rotunda Portugal Pequenitos

Mês: Dezembro **Ano:** 2015

	Acumulado Até Mês Anterior	Realizado no Mês	Acumulado para Mês Seguinte
Custos Diretos			
Materiais	80,86	0,00	80,86
Mão-de-Obra	719,09	91,14	810,23
Máquinas e Viaturas	12,46	0,18	12,64
Outros Custos Diretos	71,12	61,84	132,96
Sub-Total	883,53	153,16	1.036,69
Custos Indiretos			
Diretos da Função Valor = 25.195,65 Coef. Imputação = 0,05%	47,40	11,82	59,22
Indiretos da Função Valor = 17.768,40 Coef. Imputação = 0,05%	101,60	8,33	109,93
Sub-Total	149,00	20,15	169,15
TOTAL	1.032,53	173,31	1.205,84

Assinatura do Funcionário

Assinatura do Responsável

CC-7 Apuramento de Custos de Bem ou Serviço

Município de Coimbra

(designação da autarquia local)

Função: 246 Protecção do meio ambiente e conservação da nature

Serviço: 0847 Rotunda Carrefour - Forum: Entrada Estacionamento

Mês: Dezembro **Ano:** 2015

	Acumulado Até Mês Anterior	Realizado no Mês	Acumulado para Mês Seguinte
Custos Diretos			
Materiais	0,00	0,00	0,00
Mão-de-Obra	7,96	0,00	7,96
Máquinas e Viaturas	0,00	0,00	0,00
Outros Custos Diretos	848,28	444,75	1.293,03
Sub-Total	856,24	444,75	1.300,99
Custos Indiretos			
Diretos da Função Valor = 25.195,65 Coef. Imputação = 0,14%	47,46	34,32	81,78
Indiretos da Função Valor = 17.768,40 Coef. Imputação = 0,14%	95,95	24,20	120,15
Sub-Total	143,41	58,52	201,93
TOTAL	999,65	503,27	1.502,92

Assinatura do Funcionário

Assinatura do Responsável

CC-7 Apuramento de Custos de Bem ou Serviço

Município de Coimbra

(designação da autarquia local)

Função: 246 Protecção do meio ambiente e conservação da nature

Serviço: 0848 Rotunda Forum: GALP

Mês: Dezembro **Ano:** 2015

	Acumulado Até Mês Anterior	Realizado no Mês	Acumulado para Mês Seguinte
Custos Diretos			
Materiais	0,00	0,00	0,00
Mão-de-Obra	753,64	0,00	753,64
Máquinas e Viaturas	9,52	0,00	9,52
Outros Custos Diretos	2.248,60	1.459,52	3.708,12
Sub-Total	3.011,76	1.459,52	4.471,28
Custos Indiretos			
Diretos da Função Valor = 25.195,65 Coef. Imputação = 0,45%	176,32	112,63	288,95
Indiretos da Função Valor = 17.768,40 Coef. Imputação = 0,45%	340,12	79,43	419,55
Sub-Total	516,44	192,06	708,50
TOTAL	3.528,20	1.651,58	5.179,78

Assinatura do Funcionário

Assinatura do Responsável

CC-7 Apuramento de Custos de Bem ou Serviço

Município de Coimbra

(designação da autarquia local)

Função: 246 Protecção do meio ambiente e conservação da nature

Serviço: 0849 Urbanização Volta das Calçadas: Santa Clara

Mês: Dezembro **Ano:** 2015

	Acumulado Até Mês Anterior	Realizado no Mês	Acumulado para Mês Seguinte
Custos Diretos			
Materiais	0,00	0,00	0,00
Mão-de-Obra	209,65	0,00	209,65
Máquinas e Viaturas	4,95	0,00	4,95
Outros Custos Diretos	11.755,47	842,15	12.597,62
Sub-Total	11.970,07	842,15	12.812,22
Custos Indiretos			
Diretos da Função Valor = 25.195,65 Coef. Imputação = 0,26%	846,56	64,99	911,55
Indiretos da Função Valor = 17.768,40 Coef. Imputação = 0,26%	1.432,63	45,83	1.478,46
Sub-Total	2.279,19	110,82	2.390,01
TOTAL	14.249,26	952,97	15.202,23

Assinatura do Funcionário

Assinatura do Responsável

CC-7 Apuramento de Custos de Bem ou Serviço

Município de Coimbra

(designação da autarquia local)

Função: 246 Protecção do meio ambiente e conservação da nature

Serviço: 0850 Triângulo Av. Inês de Castro

Mês: Dezembro **Ano:** 2015

	Acumulado Até Mês Anterior	Realizado no Mês	Acumulado para Mês Seguinte
Custos Diretos			
Materiais	0,00	0,00	0,00
Mão-de-Obra	61,89	0,00	61,89
Máquinas e Viaturas	1,50	0,00	1,50
Outros Custos Diretos	0,00	0,00	0,00
Sub-Total	63,39	0,00	63,39
Custos Indiretos			
Diretos da Função Valor = 25.195,65 Coef. Imputação = 0,00%	2,86	0,00	2,86
Indiretos da Função Valor = 17.768,40 Coef. Imputação = 0,00%	6,92	0,00	6,92
Sub-Total	9,78	0,00	9,78
TOTAL	73,17	0,00	73,17

Assinatura do Funcionário

Assinatura do Responsável

CC-7 Apuramento de Custos de Bem ou Serviço

Município de Coimbra

(designação da autarquia local)

Função: 246 Protecção do meio ambiente e conservação da nature

Serviço: 0851 Urbanização Do Carrascal

Mês: Dezembro **Ano:** 2015

	Acumulado Até Mês Anterior	Realizado no Mês	Acumulado para Mês Seguinte
Custos Diretos			
Materiais	0,00	0,00	0,00
Mão-de-Obra	1.355,69	0,00	1.355,69
Máquinas e Viaturas	21,78	0,00	21,78
Outros Custos Diretos	1.709,90	625,62	2.335,52
Sub-Total	3.087,37	625,62	3.712,99
Custos Indiretos			
Diretos da Função Valor = 25.195,65 Coef. Imputação = 0,19%	225,23	48,28	273,51
Indiretos da Função Valor = 17.768,40 Coef. Imputação = 0,19%	206,76	34,05	240,81
Sub-Total	431,99	82,33	514,32
TOTAL	3.519,36	707,95	4.227,31

Assinatura do Funcionário

Assinatura do Responsável

CC-7 Apuramento de Custos de Bem ou Serviço

Município de Coimbra

(designação da autarquia local)

Função: 246 Protecção do meio ambiente e conservação da nature

Serviço: 0852 Urbanização Feitoria dos Linhos - (11 espaços)

Mês: Dezembro **Ano:** 2015

	Acumulado Até Mês Anterior	Realizado no Mês	Acumulado para Mês Seguinte
Custos Diretos			
Materiais	0,00	0,00	0,00
Mão-de-Obra	1.119,52	198,20	1.317,72
Máquinas e Viaturas	20,90	0,36	21,26
Outros Custos Diretos	347,95	421,16	769,11
Sub-Total	1.488,37	619,72	2.108,09
Custos Indiretos			
Diretos da Função Valor = 25.195,65 Coef. Imputação = 0,19%	98,39	47,82	146,21
Indiretos da Função Valor = 17.768,40 Coef. Imputação = 0,19%	168,44	33,72	202,16
Sub-Total	266,83	81,54	348,37
TOTAL	1.755,20	701,26	2.456,46

Assinatura do Funcionário

Assinatura do Responsável

CC-7 Apuramento de Custos de Bem ou Serviço

Município de Coimbra

(designação da autarquia local)

Função: 246 Protecção do meio ambiente e conservação da nature

Serviço: 0853 Urbanização Quinta das Lagrimas 1 (2 espaços)

Mês: Dezembro **Ano:** 2015

	Acumulado Até Mês Anterior	Realizado no Mês	Acumulado para Mês Seguinte
Custos Diretos			
Materiais	0,00	0,00	0,00
Mão-de-Obra	0,00	0,00	0,00
Máquinas e Viaturas	0,00	0,00	0,00
Outros Custos Diretos	41,74	0,00	41,74
Sub-Total	41,74	0,00	41,74
Custos Indiretos			
Diretos da Função Valor = 25.195,65 Coef. Imputação = 0,00%	2,37	0,00	2,37
Indiretos da Função Valor = 17.768,40 Coef. Imputação = 0,00%	4,81	0,00	4,81
Sub-Total	7,18	0,00	7,18
TOTAL	48,92	0,00	48,92

Assinatura do Funcionário

Assinatura do Responsável

CC-7 Apuramento de Custos de Bem ou Serviço

Município de Coimbra

(designação da autarquia local)

Função: 246 Protecção do meio ambiente e conservação da nature

Serviço: 0854 Urbanização São Bento

Mês: Dezembro **Ano:** 2015

	Acumulado Até Mês Anterior	Realizado no Mês	Acumulado para Mês Seguinte
Custos Diretos			
Materiais	0,00	0,00	0,00
Mão-de-Obra	53,38	0,00	53,38
Máquinas e Viaturas	0,00	0,00	0,00
Outros Custos Diretos	0,00	0,00	0,00
Sub-Total	53,38	0,00	53,38
Custos Indiretos			
Diretos da Função Valor = 25.195,65 Coef. Imputação = 0,00%	2,65	0,00	2,65
Indiretos da Função Valor = 17.768,40 Coef. Imputação = 0,00%	6,15	0,00	6,15
Sub-Total	8,80	0,00	8,80
TOTAL	62,18	0,00	62,18

Assinatura do Funcionário

Assinatura do Responsável

CC-7 Apuramento de Custos de Bem ou Serviço

Município de Coimbra

(designação da autarquia local)

Função: 246 Protecção do meio ambiente e conservação da nature

Serviço: 0855 Jardim Sta Clara-a-Velha (2 espaços)

Mês: Dezembro **Ano:** 2015

	Acumulado Até Mês Anterior	Realizado no Mês	Acumulado para Mês Seguinte
Custos Diretos			
Materiais	483,22	0,00	483,22
Mão-de-Obra	2.952,25	0,00	2.952,25
Máquinas e Viaturas	49,47	0,00	49,47
Outros Custos Diretos	1.265,03	636,52	1.901,55
Sub-Total	4.749,97	636,52	5.386,49
Custos Indiretos			
Diretos da Função Valor = 25.195,65 Coef. Imputação = 0,19%	279,12	49,12	328,24
Indiretos da Função Valor = 17.768,40 Coef. Imputação = 0,19%	529,97	34,64	564,61
Sub-Total	809,09	83,76	892,85
TOTAL	5.559,06	720,28	6.279,34

Assinatura do Funcionário

Assinatura do Responsável

CC-7 Apuramento de Custos de Bem ou Serviço

Município de Coimbra

(designação da autarquia local)

Função: 246 Protecção do meio ambiente e conservação da nature

Serviço: 0856 Espaço Sé Velha: Claustros

Mês: Dezembro **Ano:** 2015

	Acumulado Até Mês Anterior	Realizado no Mês	Acumulado para Mês Seguinte
Custos Diretos			
Materiais	0,00	0,00	0,00
Mão-de-Obra	0,00	0,00	0,00
Máquinas e Viaturas	0,00	0,00	0,00
Outros Custos Diretos	381,80	641,06	1.022,86
Sub-Total	381,80	641,06	1.022,86
Custos Indiretos			
Diretos da Função Valor = 25.195,65 Coef. Imputação = 0,20%	14,26	49,47	63,73
Indiretos da Função Valor = 17.768,40 Coef. Imputação = 0,20%	42,43	34,89	77,32
Sub-Total	56,69	84,36	141,05
TOTAL	438,49	725,42	1.163,91

Assinatura do Funcionário

Assinatura do Responsável

CC-7 Apuramento de Custos de Bem ou Serviço

Município de Coimbra

(designação da autarquia local)

Função: 246 Protecção do meio ambiente e conservação da nature

Serviço: 0857 Espaços Av. Conimbriga (Universitário)

Mês: Dezembro **Ano:** 2015

	Acumulado Até Mês Anterior	Realizado no Mês	Acumulado para Mês Seguinte
Custos Diretos			
Materiais	0,00	0,00	0,00
Mão-de-Obra	929,11	324,80	1.253,91
Máquinas e Viaturas	27,09	11,97	39,06
Outros Custos Diretos	0,00	0,00	0,00
Sub-Total	956,20	336,77	1.292,97
Custos Indiretos			
Diretos da Função Valor = 25.195,65 Coef. Imputação = 0,10%	44,98	25,99	70,97
Indiretos da Função Valor = 17.768,40 Coef. Imputação = 0,10%	101,27	18,33	119,60
Sub-Total	146,25	44,32	190,57
TOTAL	1.102,45	381,09	1.483,54

Assinatura do Funcionário

Assinatura do Responsável

CC-7 Apuramento de Custos de Bem ou Serviço

Município de Coimbra

(designação da autarquia local)

Função: 246 Protecção do meio ambiente e conservação da nature

Serviço: 0859 Espaços Eixo Emissora / Olivais - (8 espaços)

Mês: Dezembro **Ano:** 2015

	Acumulado Até Mês Anterior	Realizado no Mês	Acumulado para Mês Seguinte
Custos Diretos			
Materiais	0,00	0,00	0,00
Mão-de-Obra	479,61	0,00	479,61
Máquinas e Viaturas	14,01	0,00	14,01
Outros Custos Diretos	311,46	549,15	860,61
Sub-Total	805,08	549,15	1.354,23
Custos Indiretos			
Diretos da Função Valor = 25.195,65 Coef. Imputação = 0,17%	53,36	42,38	95,74
Indiretos da Função Valor = 17.768,40 Coef. Imputação = 0,17%	87,05	29,88	116,93
Sub-Total	140,41	72,26	212,67
TOTAL	945,49	621,41	1.566,90

Assinatura do Funcionário

Assinatura do Responsável

CC-7 Apuramento de Custos de Bem ou Serviço

Município de Coimbra

(designação da autarquia local)

Função: 246 Protecção do meio ambiente e conservação da nature

Serviço: 0861 Espaço Coselhas - Junto á escola

Mês: Dezembro **Ano:** 2015

	Acumulado Até Mês Anterior	Realizado no Mês	Acumulado para Mês Seguinte
Custos Diretos			
Materiais	0,00	0,00	0,00
Mão-de-Obra	303,66	0,00	303,66
Máquinas e Viaturas	15,40	0,00	15,40
Outros Custos Diretos	0,00	0,00	0,00
Sub-Total	319,06	0,00	319,06
Custos Indiretos			
Diretos da Função Valor = 25.195,65 Coef. Imputação = 0,00%	21,45	0,00	21,45
Indiretos da Função Valor = 17.768,40 Coef. Imputação = 0,00%	35,57	0,00	35,57
Sub-Total	57,02	0,00	57,02
TOTAL	376,08	0,00	376,08

Assinatura do Funcionário

Assinatura do Responsável

CC-7 Apuramento de Custos de Bem ou Serviço

Município de Coimbra

(designação da autarquia local)

Função: 246 Protecção do meio ambiente e conservação da nature

Serviço: 0863 Espaço Teatrão - (5 espaços)

Mês: Dezembro **Ano:** 2015

	Acumulado Até Mês Anterior	Realizado no Mês	Acumulado para Mês Seguinte
Custos Diretos			
Materiais	0,00	0,00	0,00
Mão-de-Obra	1.705,08	0,00	1.705,08
Máquinas e Viaturas	54,21	0,00	54,21
Outros Custos Diretos	0,00	0,00	0,00
Sub-Total	1.759,29	0,00	1.759,29
Custos Indiretos			
Diretos da Função Valor = 25.195,65 Coef. Imputação = 0,00%	102,36	0,00	102,36
Indiretos da Função Valor = 17.768,40 Coef. Imputação = 0,00%	185,07	0,00	185,07
Sub-Total	287,43	0,00	287,43
TOTAL	2.046,72	0,00	2.046,72

Assinatura do Funcionário

Assinatura do Responsável

CC-7 Apuramento de Custos de Bem ou Serviço

Município de Coimbra

(designação da autarquia local)

Função: 246 Protecção do meio ambiente e conservação da nature

Serviço: 0866 Espaço D. João de Castro - Quinta da Fonte

Mês: Dezembro **Ano:** 2015

	Acumulado Até Mês Anterior	Realizado no Mês	Acumulado para Mês Seguinte
Custos Diretos			
Materiais	0,00	0,00	0,00
Mão-de-Obra	182,60	0,00	182,60
Máquinas e Viaturas	5,76	0,00	5,76
Outros Custos Diretos	0,00	0,00	0,00
Sub-Total	188,36	0,00	188,36
Custos Indiretos			
Diretos da Função Valor = 25.195,65 Coef. Imputação = 0,00%	16,24	0,00	16,24
Indiretos da Função Valor = 17.768,40 Coef. Imputação = 0,00%	20,38	0,00	20,38
Sub-Total	36,62	0,00	36,62
TOTAL	224,98	0,00	224,98

Assinatura do Funcionário

Assinatura do Responsável

CC-7 Apuramento de Custos de Bem ou Serviço

Município de Coimbra

(designação da autarquia local)

Função: 246 Protecção do meio ambiente e conservação da nature

Serviço: 0868 Espaço Oliveiras - Nó Olivais junto ao tunel

Mês: Dezembro **Ano:** 2015

	Acumulado Até Mês Anterior	Realizado no Mês	Acumulado para Mês Seguinte
Custos Diretos			
Materiais	0,00	0,00	0,00
Mão-de-Obra	0,00	0,00	0,00
Máquinas e Viaturas	0,00	0,00	0,00
Outros Custos Diretos	207,69	146,11	353,80
Sub-Total	207,69	146,11	353,80
Custos Indiretos			
Diretos da Função Valor = 25.195,65 Coef. Imputação = 0,04%	12,91	11,27	24,18
Indiretos da Função Valor = 17.768,40 Coef. Imputação = 0,04%	22,80	7,95	30,75
Sub-Total	35,71	19,22	54,93
TOTAL	243,40	165,33	408,73

Assinatura do Funcionário

Assinatura do Responsável

CC-7 Apuramento de Custos de Bem ou Serviço

Município de Coimbra

(designação da autarquia local)

Função: 246 Protecção do meio ambiente e conservação da nature

Serviço: 0869 Espaço Rua Câmara Pestana - (8 espaços)

Mês: Dezembro **Ano:** 2015

	Acumulado Até Mês Anterior	Realizado no Mês	Acumulado para Mês Seguinte
Custos Diretos			
Materiais	0,00	0,00	0,00
Mão-de-Obra	472,98	0,00	472,98
Máquinas e Viaturas	14,22	0,00	14,22
Outros Custos Diretos	0,00	0,00	0,00
Sub-Total	487,20	0,00	487,20
Custos Indiretos			
Diretos da Função Valor = 25.195,65 Coef. Imputação = 0,00%	32,29	0,00	32,29
Indiretos da Função Valor = 17.768,40 Coef. Imputação = 0,00%	48,10	0,00	48,10
Sub-Total	80,39	0,00	80,39
TOTAL	567,59	0,00	567,59

Assinatura do Funcionário

Assinatura do Responsável

CC-7 Apuramento de Custos de Bem ou Serviço

Município de Coimbra

(designação da autarquia local)

Função: 246 Protecção do meio ambiente e conservação da nature

Serviço: 0871 Espaço Rua D. João II - Quinta da Fonte

Mês: Dezembro **Ano:** 2015

	Acumulado Até Mês Anterior	Realizado no Mês	Acumulado para Mês Seguinte
Custos Diretos			
Materiais	0,00	0,00	0,00
Mão-de-Obra	369,98	0,00	369,98
Máquinas e Viaturas	10,54	0,00	10,54
Outros Custos Diretos	272,19	218,19	490,38
Sub-Total	652,71	218,19	870,90
Custos Indiretos			
Diretos da Função Valor = 25.195,65 Coef. Imputação = 0,07%	42,91	16,84	59,75
Indiretos da Função Valor = 17.768,40 Coef. Imputação = 0,07%	70,39	11,87	82,26
Sub-Total	113,30	28,71	142,01
TOTAL	766,01	246,90	1.012,91

Assinatura do Funcionário

Assinatura do Responsável

CC-7 Apuramento de Custos de Bem ou Serviço

Município de Coimbra

(designação da autarquia local)

Função: 246 Protecção do meio ambiente e conservação da nature

Serviço: 0872 Espaço Rua D. Pedro V - Quinta da Fonte

Mês: Dezembro **Ano:** 2015

	Acumulado Até Mês Anterior	Realizado no Mês	Acumulado para Mês Seguinte
Custos Diretos			
Materiais	0,00	0,00	0,00
Mão-de-Obra	295,62	0,00	295,62
Máquinas e Viaturas	9,41	0,00	9,41
Outros Custos Diretos	220,44	194,47	414,91
Sub-Total	525,47	194,47	719,94
Custos Indiretos			
Diretos da Função Valor = 25.195,65 Coef. Imputação = 0,06%	34,18	15,01	49,19
Indiretos da Função Valor = 17.768,40 Coef. Imputação = 0,06%	60,78	10,58	71,36
Sub-Total	94,96	25,59	120,55
TOTAL	620,43	220,06	840,49

Assinatura do Funcionário

Assinatura do Responsável

CC-7 Apuramento de Custos de Bem ou Serviço

Município de Coimbra

(designação da autarquia local)

Função: 246 Protecção do meio ambiente e conservação da nature

Serviço: 0873 Espaço Rua Moçambique - (2 espaços)

Mês: Dezembro **Ano:** 2015

	Acumulado Até Mês Anterior	Realizado no Mês	Acumulado para Mês Seguinte
Custos Diretos			
Materiais	0,00	0,00	0,00
Mão-de-Obra	30,48	0,00	30,48
Máquinas e Viaturas	0,00	0,00	0,00
Outros Custos Diretos	0,00	0,00	0,00
Sub-Total	30,48	0,00	30,48
Custos Indiretos			
Diretos da Função Valor = 25.195,65 Coef. Imputação = 0,00%	2,99	0,00	2,99
Indiretos da Função Valor = 17.768,40 Coef. Imputação = 0,00%	2,85	0,00	2,85
Sub-Total	5,84	0,00	5,84
TOTAL	36,32	0,00	36,32

Assinatura do Funcionário

Assinatura do Responsável

CC-7 Apuramento de Custos de Bem ou Serviço

Município de Coimbra

(designação da autarquia local)

Função: 246 Protecção do meio ambiente e conservação da nature

Serviço: 0874 Espaço Rua António Jardim -PSP (2 espaços)

Mês: Dezembro **Ano:** 2015

	Acumulado Até Mês Anterior	Realizado no Mês	Acumulado para Mês Seguinte
Custos Diretos			
Materiais	0,00	0,00	0,00
Mão-de-Obra	485,66	0,00	485,66
Máquinas e Viaturas	15,84	0,00	15,84
Outros Custos Diretos	0,00	0,00	0,00
Sub-Total	501,50	0,00	501,50
Custos Indiretos			
Diretos da Função Valor = 25.195,65 Coef. Imputação = 0,00%	29,27	0,00	29,27
Indiretos da Função Valor = 17.768,40 Coef. Imputação = 0,00%	56,85	0,00	56,85
Sub-Total	86,12	0,00	86,12
TOTAL	587,62	0,00	587,62

Assinatura do Funcionário

Assinatura do Responsável

CC-7 Apuramento de Custos de Bem ou Serviço

Município de Coimbra

(designação da autarquia local)

Função: 246 Protecção do meio ambiente e conservação da nature

Serviço: 0875 Espaço da Praceta Egas Moniz - Solum (4 espaços)

Mês: Dezembro **Ano:** 2015

	Acumulado Até Mês Anterior	Realizado no Mês	Acumulado para Mês Seguinte
Custos Diretos			
Materiais	11,61	0,00	11,61
Mão-de-Obra	1.025,22	0,00	1.025,22
Máquinas e Viaturas	33,09	0,00	33,09
Outros Custos Diretos	69,09	249,46	318,55
Sub-Total	1.139,01	249,46	1.388,47
Custos Indiretos			
Diretos da Função Valor = 25.195,65 Coef. Imputação = 0,08%	73,74	19,25	92,99
Indiretos da Função Valor = 17.768,40 Coef. Imputação = 0,08%	125,69	13,58	139,27
Sub-Total	199,43	32,83	232,26
TOTAL	1.338,44	282,29	1.620,73

Assinatura do Funcionário

Assinatura do Responsável

CC-7 Apuramento de Custos de Bem ou Serviço

Município de Coimbra

(designação da autarquia local)

Função: 246 Protecção do meio ambiente e conservação da nature

Serviço: 0876 Espaço da Rot. das Palmeiras - Solum (3 espaços)

Mês: Dezembro **Ano:** 2015

	Acumulado Até Mês Anterior	Realizado no Mês	Acumulado para Mês Seguinte
Custos Diretos			
Materiais	0,00	0,00	0,00
Mão-de-Obra	706,26	0,00	706,26
Máquinas e Viaturas	22,86	0,00	22,86
Outros Custos Diretos	0,00	0,00	0,00
Sub-Total	729,12	0,00	729,12
Custos Indiretos			
Diretos da Função Valor = 25.195,65 Coef. Imputação = 0,00%	50,91	0,00	50,91
Indiretos da Função Valor = 17.768,40 Coef. Imputação = 0,00%	81,77	0,00	81,77
Sub-Total	132,68	0,00	132,68
TOTAL	861,80	0,00	861,80

Assinatura do Funcionário

Assinatura do Responsável

CC-7 Apuramento de Custos de Bem ou Serviço

Município de Coimbra

(designação da autarquia local)

Função: 246 Protecção do meio ambiente e conservação da nature

Serviço: 0877 Espaço da Urb. Casal da Eira - Solum (10 espaços)

Mês: Dezembro **Ano:** 2015

	Acumulado Até Mês Anterior	Realizado no Mês	Acumulado para Mês Seguinte
Custos Diretos			
Materiais	31,29	0,00	31,29
Mão-de-Obra	476,40	0,00	476,40
Máquinas e Viaturas	2,86	0,00	2,86
Outros Custos Diretos	0,00	0,00	0,00
Sub-Total	510,55	0,00	510,55
Custos Indiretos			
Diretos da Função Valor = 25.195,65 Coef. Imputação = 0,00%	39,61	0,00	39,61
Indiretos da Função Valor = 17.768,40 Coef. Imputação = 0,00%	55,69	0,00	55,69
Sub-Total	95,30	0,00	95,30
TOTAL	605,85	0,00	605,85

Assinatura do Funcionário

Assinatura do Responsável

CC-7 Apuramento de Custos de Bem ou Serviço

Município de Coimbra

(designação da autarquia local)

Função: 246 Protecção do meio ambiente e conservação da nature

Serviço: 0878 Espaço da Rua Jorge Anjinho - Solum (10 espaços)

Mês: Dezembro **Ano:** 2015

	Acumulado Até Mês Anterior	Realizado no Mês	Acumulado para Mês Seguinte
Custos Diretos			
Materiais	265,30	0,00	265,30
Mão-de-Obra	4.912,82	979,72	5.892,54
Máquinas e Viaturas	125,64	33,92	159,56
Outros Custos Diretos	1.042,23	1.733,13	2.775,36
Sub-Total	6.345,99	2.746,77	9.092,76
Custos Indiretos			
Diretos da Função Valor = 25.195,65 Coef. Imputação = 0,84%	430,99	211,96	642,95
Indiretos da Função Valor = 17.768,40 Coef. Imputação = 0,84%	656,70	149,48	806,18
Sub-Total	1.087,69	361,44	1.449,13
TOTAL	7.433,68	3.108,21	10.541,89

Assinatura do Funcionário

Assinatura do Responsável

CC-7 Apuramento de Custos de Bem ou Serviço

Município de Coimbra

(designação da autarquia local)

Função: 246 Protecção do meio ambiente e conservação da nature

Serviço: 0879 Espaços Pavilhão Multidesportos - (14 espaços)

Mês: Dezembro **Ano:** 2015

	Acumulado Até Mês Anterior	Realizado no Mês	Acumulado para Mês Seguinte
Custos Diretos			
Materiais	198,59	0,00	198,59
Mão-de-Obra	232,61	0,00	232,61
Máquinas e Viaturas	10,01	0,00	10,01
Outros Custos Diretos	0,00	0,00	0,00
Sub-Total	441,21	0,00	441,21
Custos Indiretos			
Diretos da Função Valor = 25.195,65 Coef. Imputação = 0,00%	32,48	0,00	32,48
Indiretos da Função Valor = 17.768,40 Coef. Imputação = 0,00%	54,23	0,00	54,23
Sub-Total	86,71	0,00	86,71
TOTAL	527,92	0,00	527,92

Assinatura do Funcionário

Assinatura do Responsável

CC-7 Apuramento de Custos de Bem ou Serviço

Município de Coimbra

(designação da autarquia local)

Função: 246 Protecção do meio ambiente e conservação da nature

Serviço: 0880 Espaços Pavilhão União - (4 espaços)

Mês: Dezembro **Ano:** 2015

	Acumulado Até Mês Anterior	Realizado no Mês	Acumulado para Mês Seguinte
Custos Diretos			
Materiais	25,02	0,00	25,02
Mão-de-Obra	1.063,47	0,00	1.063,47
Máquinas e Viaturas	20,22	0,00	20,22
Outros Custos Diretos	310,10	666,15	976,25
Sub-Total	1.418,81	666,15	2.084,96
Custos Indiretos			
Diretos da Função Valor = 25.195,65 Coef. Imputação = 0,20%	92,96	51,40	144,36
Indiretos da Função Valor = 17.768,40 Coef. Imputação = 0,20%	136,52	36,25	172,77
Sub-Total	229,48	87,65	317,13
TOTAL	1.648,29	753,80	2.402,09

Assinatura do Funcionário

Assinatura do Responsável

CC-7 Apuramento de Custos de Bem ou Serviço

Município de Coimbra

(designação da autarquia local)

Função: 246 Protecção do meio ambiente e conservação da nature

Serviço: 0883 Floreiras Av. António Portugal - Postes

Mês: Dezembro **Ano:** 2015

	Acumulado Até Mês Anterior	Realizado no Mês	Acumulado para Mês Seguinte
Custos Diretos			
Materiais	0,00	0,00	0,00
Mão-de-Obra	53,34	0,00	53,34
Máquinas e Viaturas	0,00	0,00	0,00
Outros Custos Diretos	0,00	0,00	0,00
Sub-Total	53,34	0,00	53,34
Custos Indiretos			
Diretos da Função Valor = 25.195,65 Coef. Imputação = 0,00%	3,02	0,00	3,02
Indiretos da Função Valor = 17.768,40 Coef. Imputação = 0,00%	6,15	0,00	6,15
Sub-Total	9,17	0,00	9,17
TOTAL	62,51	0,00	62,51

Assinatura do Funcionário

Assinatura do Responsável

CC-7 Apuramento de Custos de Bem ou Serviço

Município de Coimbra

(designação da autarquia local)

Função: 246 Protecção do meio ambiente e conservação da nature

Serviço: 0885 Floreiras Av. Mendes Silva

Mês: Dezembro **Ano:** 2015

	Acumulado Até Mês Anterior	Realizado no Mês	Acumulado para Mês Seguinte
Custos Diretos			
Materiais	0,00	0,00	0,00
Mão-de-Obra	0,00	0,00	0,00
Máquinas e Viaturas	0,00	0,00	0,00
Outros Custos Diretos	765,73	426,98	1.192,71
Sub-Total	765,73	426,98	1.192,71
Custos Indiretos			
Diretos da Função Valor = 25.195,65 Coef. Imputação = 0,13%	15,83	32,95	48,78
Indiretos da Função Valor = 17.768,40 Coef. Imputação = 0,13%	67,06	23,24	90,30
Sub-Total	82,89	56,19	139,08
TOTAL	848,62	483,17	1.331,79

Assinatura do Funcionário

Assinatura do Responsável

CC-7 Apuramento de Custos de Bem ou Serviço

Município de Coimbra

(designação da autarquia local)

Função: 246 Protecção do meio ambiente e conservação da nature

Serviço: 0886 Jardim Vale das Flores

Mês: Dezembro **Ano:** 2015

	Acumulado Até Mês Anterior	Realizado no Mês	Acumulado para Mês Seguinte
Custos Diretos			
Materiais	816,17	0,00	816,17
Mão-de-Obra	3.264,84	0,00	3.264,84
Máquinas e Viaturas	377,16	0,00	377,16
Outros Custos Diretos	9.246,13	4.080,81	13.326,94
Sub-Total	13.704,30	4.080,81	17.785,11
Custos Indiretos			
Diretos da Função Valor = 25.195,65 Coef. Imputação = 1,25%	1.023,98	314,90	1.338,88
Indiretos da Função Valor = 17.768,40 Coef. Imputação = 1,25%	1.458,99	222,07	1.681,06
Sub-Total	2.482,97	536,97	3.019,94
TOTAL	16.187,27	4.617,78	20.805,05

Assinatura do Funcionário

Assinatura do Responsável

CC-7 Apuramento de Custos de Bem ou Serviço

Município de Coimbra

(designação da autarquia local)

Função: 246 Protecção do meio ambiente e conservação da nature
Serviço: 0887 Jardim de Infância Vale das Flores

Mês: Dezembro **Ano:** 2015

	Acumulado Até Mês Anterior	Realizado no Mês	Acumulado para Mês Seguinte
Custos Diretos			
Materiais	179,65	0,00	179,65
Mão-de-Obra	0,00	0,00	0,00
Máquinas e Viaturas	0,00	0,00	0,00
Outros Custos Diretos	0,00	0,00	0,00
Sub-Total	179,65	0,00	179,65
Custos Indiretos			
Diretos da Função Valor = 25.195,65 Coef. Imputação = 0,00%	10,18	0,00	10,18
Indiretos da Função Valor = 17.768,40 Coef. Imputação = 0,00%	20,72	0,00	20,72
Sub-Total	30,90	0,00	30,90
TOTAL	210,55	0,00	210,55

Assinatura do Funcionário

Assinatura do Responsável

CC-7 Apuramento de Custos de Bem ou Serviço

Município de Coimbra

(designação da autarquia local)

Função: 246 Protecção do meio ambiente e conservação da nature

Serviço: 0888 Praça 25 Abril - (5 espaços)

Mês: Dezembro **Ano:** 2015

	Acumulado Até Mês Anterior	Realizado no Mês	Acumulado para Mês Seguinte
Custos Diretos			
Materiais	0,00	0,00	0,00
Mão-de-Obra	5.483,92	1.416,32	6.900,24
Máquinas e Viaturas	126,52	47,54	174,06
Outros Custos Diretos	-103,71	1.689,19	1.585,48
Sub-Total	5.506,73	3.153,05	8.659,78
Custos Indiretos			
Diretos da Função Valor = 25.195,65 Coef. Imputação = 0,97%	426,12	243,31	669,43
Indiretos da Função Valor = 17.768,40 Coef. Imputação = 0,97%	538,92	171,59	710,51
Sub-Total	965,04	414,90	1.379,94
TOTAL	6.471,77	3.567,95	10.039,72

Assinatura do Funcionário

Assinatura do Responsável

CC-7 Apuramento de Custos de Bem ou Serviço

Município de Coimbra

(designação da autarquia local)

Função: 246 Protecção do meio ambiente e conservação da nature

Serviço: 0889 Praça Heróis do Ultramar - (18 espaços)

Mês: Dezembro **Ano:** 2015

	Acumulado Até Mês Anterior	Realizado no Mês	Acumulado para Mês Seguinte
Custos Diretos			
Materiais	85,30	0,00	85,30
Mão-de-Obra	4.742,40	87,32	4.829,72
Máquinas e Viaturas	103,08	2,78	105,86
Outros Custos Diretos	1.998,29	6.690,17	8.688,46
Sub-Total	6.929,07	6.780,27	13.709,34
Custos Indiretos			
Diretos da Função Valor = 25.195,65 Coef. Imputação = 2,08%	401,39	523,21	924,60
Indiretos da Função Valor = 17.768,40 Coef. Imputação = 2,08%	678,97	368,98	1.047,95
Sub-Total	1.080,36	892,19	1.972,55
TOTAL	8.009,43	7.672,46	15.681,89

Assinatura do Funcionário

Assinatura do Responsável

CC-7 Apuramento de Custos de Bem ou Serviço

Município de Coimbra

(designação da autarquia local)

Função: 246 Protecção do meio ambiente e conservação da nature
Serviço: 0890 Praceta Bartolomeu de Gusmão Qta Fonte (2 espaços)

Mês: Dezembro **Ano:** 2015

	Acumulado Até Mês Anterior	Realizado no Mês	Acumulado para Mês Seguinte
Custos Diretos			
Materiais	0,00	0,00	0,00
Mão-de-Obra	1.384,06	0,00	1.384,06
Máquinas e Viaturas	36,81	0,00	36,81
Outros Custos Diretos	328,90	628,57	957,47
Sub-Total	1.749,77	628,57	2.378,34
Custos Indiretos			
Diretos da Função Valor = 25.195,65 Coef. Imputação = 0,19%	131,10	48,50	179,60
Indiretos da Função Valor = 17.768,40 Coef. Imputação = 0,19%	165,41	34,21	199,62
Sub-Total	296,51	82,71	379,22
TOTAL	2.046,28	711,28	2.757,56

Assinatura do Funcionário

Assinatura do Responsável

CC-7 Apuramento de Custos de Bem ou Serviço

Município de Coimbra

(designação da autarquia local)

Função: 246 Protecção do meio ambiente e conservação da nature

Serviço: 0891 Praceta Câmara Pestana - (4 espaços)

Mês: Dezembro **Ano:** 2015

	Acumulado Até Mês Anterior	Realizado no Mês	Acumulado para Mês Seguinte
Custos Diretos			
Materiais	0,00	0,00	0,00
Mão-de-Obra	524,60	0,00	524,60
Máquinas e Viaturas	15,65	0,00	15,65
Outros Custos Diretos	0,00	0,00	0,00
Sub-Total	540,25	0,00	540,25
Custos Indiretos			
Diretos da Função Valor = 25.195,65 Coef. Imputação = 0,00%	34,29	0,00	34,29
Indiretos da Função Valor = 17.768,40 Coef. Imputação = 0,00%	53,78	0,00	53,78
Sub-Total	88,07	0,00	88,07
TOTAL	628,32	0,00	628,32

Assinatura do Funcionário

Assinatura do Responsável

CC-7 Apuramento de Custos de Bem ou Serviço

Município de Coimbra

(designação da autarquia local)

Função: 246 Protecção do meio ambiente e conservação da nature

Serviço: 0892 Praceta Diogo Cão - Quinta da Fonte

Mês: Dezembro **Ano:** 2015

	Acumulado Até Mês Anterior	Realizado no Mês	Acumulado para Mês Seguinte
Custos Diretos			
Materiais	0,00	0,00	0,00
Mão-de-Obra	210,62	0,00	210,62
Máquinas e Viaturas	7,15	0,00	7,15
Outros Custos Diretos	371,57	84,12	455,69
Sub-Total	589,34	84,12	673,46
Custos Indiretos			
Diretos da Função Valor = 25.195,65 Coef. Imputação = 0,03%	30,59	6,49	37,08
Indiretos da Função Valor = 17.768,40 Coef. Imputação = 0,03%	62,79	4,58	67,37
Sub-Total	93,38	11,07	104,45
TOTAL	682,72	95,19	777,91

Assinatura do Funcionário

Assinatura do Responsável

CC-7 Apuramento de Custos de Bem ou Serviço

Município de Coimbra

(designação da autarquia local)

Função: 246 Protecção do meio ambiente e conservação da nature

Serviço: 0893 Praceta Girassolum / Estadio - (4 espaços)

Mês: Dezembro **Ano:** 2015

	Acumulado Até Mês Anterior	Realizado no Mês	Acumulado para Mês Seguinte
Custos Diretos			
Materiais	285,35	0,00	285,35
Mão-de-Obra	4.114,21	380,54	4.494,75
Máquinas e Viaturas	75,79	12,51	88,30
Outros Custos Diretos	194,07	79,62	273,69
Sub-Total	4.669,42	472,67	5.142,09
Custos Indiretos			
Diretos da Função Valor = 25.195,65 Coef. Imputação = 0,14%	344,83	36,47	381,30
Indiretos da Função Valor = 17.768,40 Coef. Imputação = 0,14%	483,47	25,72	509,19
Sub-Total	828,30	62,19	890,49
TOTAL	5.497,72	534,86	6.032,58

Assinatura do Funcionário

Assinatura do Responsável

CC-7 Apuramento de Custos de Bem ou Serviço

Município de Coimbra

(designação da autarquia local)

Função: 246 Protecção do meio ambiente e conservação da nature

Serviço: 0894 Praceta Fonte da Cheira

Mês: Dezembro **Ano:** 2015

	Acumulado Até Mês Anterior	Realizado no Mês	Acumulado para Mês Seguinte
Custos Diretos			
Materiais	0,00	0,00	0,00
Mão-de-Obra	206,48	0,00	206,48
Máquinas e Viaturas	0,00	0,00	0,00
Outros Custos Diretos	741,91	316,75	1.058,66
Sub-Total	948,39	316,75	1.265,14
Custos Indiretos			
Diretos da Função Valor = 25.195,65 Coef. Imputação = 0,10%	58,09	24,44	82,53
Indiretos da Função Valor = 17.768,40 Coef. Imputação = 0,10%	107,97	17,24	125,21
Sub-Total	166,06	41,68	207,74
TOTAL	1.114,45	358,43	1.472,88

Assinatura do Funcionário

Assinatura do Responsável

CC-7 Apuramento de Custos de Bem ou Serviço

Município de Coimbra

(designação da autarquia local)

Função: 246 Protecção do meio ambiente e conservação da nature

Serviço: 0895 Praceta Rua Frei Brás de Braga - (2 espaços)

Mês: Dezembro **Ano:** 2015

	Acumulado Até Mês Anterior	Realizado no Mês	Acumulado para Mês Seguinte
Custos Diretos			
Materiais	0,00	0,00	0,00
Mão-de-Obra	154,86	0,00	154,86
Máquinas e Viaturas	0,00	0,00	0,00
Outros Custos Diretos	0,00	0,00	0,00
Sub-Total	154,86	0,00	154,86
Custos Indiretos			
Diretos da Função Valor = 25.195,65 Coef. Imputação = 0,00%	13,14	0,00	13,14
Indiretos da Função Valor = 17.768,40 Coef. Imputação = 0,00%	15,51	0,00	15,51
Sub-Total	28,65	0,00	28,65
TOTAL	183,51	0,00	183,51

Assinatura do Funcionário

Assinatura do Responsável

CC-7 Apuramento de Custos de Bem ou Serviço

Município de Coimbra

(designação da autarquia local)

Função: 246 Protecção do meio ambiente e conservação da nature

Serviço: 0896 Rotunda Areeiro

Mês: Dezembro **Ano:** 2015

	Acumulado Até Mês Anterior	Realizado no Mês	Acumulado para Mês Seguinte
Custos Diretos			
Materiais	0,00	0,00	0,00
Mão-de-Obra	849,80	0,00	849,80
Máquinas e Viaturas	25,02	0,00	25,02
Outros Custos Diretos	0,00	0,00	0,00
Sub-Total	874,82	0,00	874,82
Custos Indiretos			
Diretos da Função Valor = 25.195,65 Coef. Imputação = 0,00%	46,74	0,00	46,74
Indiretos da Função Valor = 17.768,40 Coef. Imputação = 0,00%	99,06	0,00	99,06
Sub-Total	145,80	0,00	145,80
TOTAL	1.020,62	0,00	1.020,62

Assinatura do Funcionário

Assinatura do Responsável

CC-7 Apuramento de Custos de Bem ou Serviço

Município de Coimbra

(designação da autarquia local)

Função: 246 Protecção do meio ambiente e conservação da nature

Serviço: 0897 Rotunda Av. Elísio de Moura - Policia

Mês: Dezembro **Ano:** 2015

	Acumulado Até Mês Anterior	Realizado no Mês	Acumulado para Mês Seguinte
Custos Diretos			
Materiais	0,00	0,00	0,00
Mão-de-Obra	664,43	130,98	795,41
Máquinas e Viaturas	16,14	4,29	20,43
Outros Custos Diretos	615,49	469,45	1.084,94
Sub-Total	1.296,06	604,72	1.900,78
Custos Indiretos			
Diretos da Função Valor = 25.195,65 Coef. Imputação = 0,19%	66,22	46,66	112,88
Indiretos da Função Valor = 17.768,40 Coef. Imputação = 0,19%	128,16	32,91	161,07
Sub-Total	194,38	79,57	273,95
TOTAL	1.490,44	684,29	2.174,73

Assinatura do Funcionário

Assinatura do Responsável

CC-7 Apuramento de Custos de Bem ou Serviço

Município de Coimbra

(designação da autarquia local)

Função: 246 Protecção do meio ambiente e conservação da nature

Serviço: 0898 Rotunda Av. Elísio de Moura - Solum

Mês: Dezembro **Ano:** 2015

	Acumulado Até Mês Anterior	Realizado no Mês	Acumulado para Mês Seguinte
Custos Diretos			
Materiais	0,00	0,00	0,00
Mão-de-Obra	754,49	123,02	877,51
Máquinas e Viaturas	20,46	4,29	24,75
Outros Custos Diretos	-328,58	61,88	-266,70
Sub-Total	446,37	189,19	635,56
Custos Indiretos			
Diretos da Função Valor = 25.195,65 Coef. Imputação = 0,06%	26,78	14,60	41,38
Indiretos da Função Valor = 17.768,40 Coef. Imputação = 0,06%	28,64	10,30	38,94
Sub-Total	55,42	24,90	80,32
TOTAL	501,79	214,09	715,88

Assinatura do Funcionário

Assinatura do Responsável

CC-7 Apuramento de Custos de Bem ou Serviço

Município de Coimbra

(designação da autarquia local)

Função: 246 Protecção do meio ambiente e conservação da nature

Serviço: 0899 Rotunda Av. Fernando Namora: Casa Branca

Mês: Dezembro **Ano:** 2015

	Acumulado Até Mês Anterior	Realizado no Mês	Acumulado para Mês Seguinte
Custos Diretos			
Materiais	130,53	0,00	130,53
Mão-de-Obra	879,39	87,32	966,71
Máquinas e Viaturas	39,09	2,86	41,95
Outros Custos Diretos	446,82	24,72	471,54
Sub-Total	1.495,83	114,90	1.610,73
Custos Indiretos			
Diretos da Função Valor = 25.195,65 Coef. Imputação = 0,04%	88,79	8,87	97,66
Indiretos da Função Valor = 17.768,40 Coef. Imputação = 0,04%	171,84	6,25	178,09
Sub-Total	260,63	15,12	275,75
TOTAL	1.756,46	130,02	1.886,48

Assinatura do Funcionário

Assinatura do Responsável

CC-7 Apuramento de Custos de Bem ou Serviço

Município de Coimbra

(designação da autarquia local)

Função: 246 Protecção do meio ambiente e conservação da nature

Serviço: 0900 Rotunda Bombeiros

Mês: Dezembro **Ano:** 2015

	Acumulado Até Mês Anterior	Realizado no Mês	Acumulado para Mês Seguinte
Custos Diretos			
Materiais	173,37	99,58	272,95
Mão-de-Obra	0,00	0,00	0,00
Máquinas e Viaturas	0,00	0,00	0,00
Outros Custos Diretos	0,00	0,00	0,00
Sub-Total	173,37	99,58	272,95
Custos Indiretos			
Diretos da Função Valor = 25.195,65 Coef. Imputação = 0,03%	8,89	7,68	16,57
Indiretos da Função Valor = 17.768,40 Coef. Imputação = 0,03%	18,08	5,42	23,50
Sub-Total	26,97	13,10	40,07
TOTAL	200,34	112,68	313,02

Assinatura do Funcionário

Assinatura do Responsável

CC-7 Apuramento de Custos de Bem ou Serviço

Município de Coimbra

(designação da autarquia local)

Função: 246 Protecção do meio ambiente e conservação da nature

Serviço: 0901 Rotunda Casa Branca

Mês: Dezembro **Ano:** 2015

	Acumulado Até Mês Anterior	Realizado no Mês	Acumulado para Mês Seguinte
Custos Diretos			
Materiais	0,00	0,00	0,00
Mão-de-Obra	509,91	87,32	597,23
Máquinas e Viaturas	17,49	2,86	20,35
Outros Custos Diretos	79,33	522,49	601,82
Sub-Total	606,73	612,67	1.219,40
Custos Indiretos			
Diretos da Função Valor = 25.195,65 Coef. Imputação = 0,19%	37,31	47,28	84,59
Indiretos da Função Valor = 17.768,40 Coef. Imputação = 0,19%	66,00	33,34	99,34
Sub-Total	103,31	80,62	183,93
TOTAL	710,04	693,29	1.403,33

Assinatura do Funcionário

Assinatura do Responsável

CC-7 Apuramento de Custos de Bem ou Serviço

Município de Coimbra

(designação da autarquia local)

Função: 246 Protecção do meio ambiente e conservação da nature

Serviço: 0902 Rotunda Circular Externa via Augusto Vaz Serra

Mês: Dezembro **Ano:** 2015

	Acumulado Até Mês Anterior	Realizado no Mês	Acumulado para Mês Seguinte
Custos Diretos			
Materiais	0,89	0,00	0,89
Mão-de-Obra	663,50	0,00	663,50
Máquinas e Viaturas	39,13	0,00	39,13
Outros Custos Diretos	579,36	79,99	659,35
Sub-Total	1.282,88	79,99	1.362,87
Custos Indiretos			
Diretos da Função Valor = 25.195,65 Coef. Imputação = 0,02%	85,93	6,17	92,10
Indiretos da Função Valor = 17.768,40 Coef. Imputação = 0,02%	134,65	4,35	139,00
Sub-Total	220,58	10,52	231,10
TOTAL	1.503,46	90,51	1.593,97

Assinatura do Funcionário

Assinatura do Responsável

CC-7 Apuramento de Custos de Bem ou Serviço

Município de Coimbra

(designação da autarquia local)

Função: 246 Protecção do meio ambiente e conservação da nature

Serviço: 0903 Rotunda Continente

Mês: Dezembro **Ano:** 2015

	Acumulado Até Mês Anterior	Realizado no Mês	Acumulado para Mês Seguinte
Custos Diretos			
Materiais	16,39	0,00	16,39
Mão-de-Obra	1.870,12	343,08	2.213,20
Máquinas e Viaturas	46,61	11,28	57,89
Outros Custos Diretos	162,87	214,00	376,87
Sub-Total	2.095,99	568,36	2.664,35
Custos Indiretos			
Diretos da Função Valor = 25.195,65 Coef. Imputação = 0,17%	144,10	43,86	187,96
Indiretos da Função Valor = 17.768,40 Coef. Imputação = 0,17%	205,57	30,93	236,50
Sub-Total	349,67	74,79	424,46
TOTAL	2.445,66	643,15	3.088,81

Assinatura do Funcionário

Assinatura do Responsável

CC-7 Apuramento de Custos de Bem ou Serviço

Município de Coimbra

(designação da autarquia local)

Função: 246 Protecção do meio ambiente e conservação da nature

Serviço: 0904 Rotunda do Cidral

Mês: Dezembro **Ano:** 2015

	Acumulado Até Mês Anterior	Realizado no Mês	Acumulado para Mês Seguinte
Custos Diretos			
Materiais	0,00	0,00	0,00
Mão-de-Obra	516,22	0,00	516,22
Máquinas e Viaturas	13,80	0,00	13,80
Outros Custos Diretos	0,00	0,00	0,00
Sub-Total	530,02	0,00	530,02
Custos Indiretos			
Diretos da Função Valor = 25.195,65 Coef. Imputação = 0,00%	36,95	0,00	36,95
Indiretos da Função Valor = 17.768,40 Coef. Imputação = 0,00%	52,43	0,00	52,43
Sub-Total	89,38	0,00	89,38
TOTAL	619,40	0,00	619,40

Assinatura do Funcionário

Assinatura do Responsável

CC-7 Apuramento de Custos de Bem ou Serviço

Município de Coimbra

(designação da autarquia local)

Função: 246 Protecção do meio ambiente e conservação da nature
Serviço: 0905 Rotunda Estrada da Beira

Mês: Dezembro **Ano:** 2015

	Acumulado Até Mês Anterior	Realizado no Mês	Acumulado para Mês Seguinte
Custos Diretos			
Materiais	0,00	0,00	0,00
Mão-de-Obra	877,54	0,00	877,54
Máquinas e Viaturas	23,63	0,00	23,63
Outros Custos Diretos	123,67	66,03	189,70
Sub-Total	1.024,84	66,03	1.090,87
Custos Indiretos			
Diretos da Função Valor = 25.195,65 Coef. Imputação = 0,02%	53,58	5,10	58,68
Indiretos da Função Valor = 17.768,40 Coef. Imputação = 0,02%	118,02	3,59	121,61
Sub-Total	171,60	8,69	180,29
TOTAL	1.196,44	74,72	1.271,16

Assinatura do Funcionário

Assinatura do Responsável

CC-7 Apuramento de Custos de Bem ou Serviço

Município de Coimbra

(designação da autarquia local)

Função: 246 Protecção do meio ambiente e conservação da nature

Serviço: 0906 Rotunda ITAP

Mês: Dezembro **Ano:** 2015

	Acumulado Até Mês Anterior	Realizado no Mês	Acumulado para Mês Seguinte
Custos Diretos			
Materiais	0,00	0,00	0,00
Mão-de-Obra	1.335,47	0,00	1.335,47
Máquinas e Viaturas	49,85	0,00	49,85
Outros Custos Diretos	2.430,45	1.232,98	3.663,43
Sub-Total	3.815,77	1.232,98	5.048,75
Custos Indiretos			
Diretos da Função Valor = 25.195,65 Coef. Imputação = 0,38%	237,29	95,14	332,43
Indiretos da Função Valor = 17.768,40 Coef. Imputação = 0,38%	428,46	67,10	495,56
Sub-Total	665,75	162,24	827,99
TOTAL	4.481,52	1.395,22	5.876,74

Assinatura do Funcionário

Assinatura do Responsável

CC-7 Apuramento de Custos de Bem ou Serviço

Município de Coimbra

(designação da autarquia local)

Função: 246 Protecção do meio ambiente e conservação da nature

Serviço: 0907 Rotunda Palmeiras Girassolum

Mês: Dezembro **Ano:** 2015

	Acumulado Até Mês Anterior	Realizado no Mês	Acumulado para Mês Seguinte
Custos Diretos			
Materiais	82,46	0,00	82,46
Mão-de-Obra	648,21	174,64	822,85
Máquinas e Viaturas	20,89	5,56	26,45
Outros Custos Diretos	176,91	209,80	386,71
Sub-Total	928,47	390,00	1.318,47
Custos Indiretos			
Diretos da Função Valor = 25.195,65 Coef. Imputação = 0,12%	59,76	30,09	89,85
Indiretos da Função Valor = 17.768,40 Coef. Imputação = 0,12%	101,95	21,22	123,17
Sub-Total	161,71	51,31	213,02
TOTAL	1.090,18	441,31	1.531,49

Assinatura do Funcionário

Assinatura do Responsável

CC-7 Apuramento de Custos de Bem ou Serviço

Município de Coimbra

(designação da autarquia local)

Função: 246 Protecção do meio ambiente e conservação da nature

Serviço: 0908 Rotunda Parque de Campismo

Mês: Dezembro **Ano:** 2015

	Acumulado Até Mês Anterior	Realizado no Mês	Acumulado para Mês Seguinte
Custos Diretos			
Materiais	0,00	0,00	0,00
Mão-de-Obra	453,85	0,00	453,85
Máquinas e Viaturas	12,68	0,00	12,68
Outros Custos Diretos	282,88	79,34	362,22
Sub-Total	749,41	79,34	828,75
Custos Indiretos			
Diretos da Função Valor = 25.195,65 Coef. Imputação = 0,02%	50,35	6,12	56,47
Indiretos da Função Valor = 17.768,40 Coef. Imputação = 0,02%	81,42	4,32	85,74
Sub-Total	131,77	10,44	142,21
TOTAL	881,18	89,78	970,96

Assinatura do Funcionário

Assinatura do Responsável

CC-7 Apuramento de Custos de Bem ou Serviço

Município de Coimbra

(designação da autarquia local)

Função: 246 Protecção do meio ambiente e conservação da nature

Serviço: 0909 Rotunda Portela

Mês: Dezembro **Ano:** 2015

	Acumulado Até Mês Anterior	Realizado no Mês	Acumulado para Mês Seguinte
Custos Diretos			
Materiais	8,20	0,00	8,20
Mão-de-Obra	1.106,14	0,00	1.106,14
Máquinas e Viaturas	122,48	0,00	122,48
Outros Custos Diretos	253,56	1.596,25	1.849,81
Sub-Total	1.490,38	1.596,25	3.086,63
Custos Indiretos			
Diretos da Função Valor = 25.195,65 Coef. Imputação = 0,49%	92,75	123,18	215,93
Indiretos da Função Valor = 17.768,40 Coef. Imputação = 0,49%	155,19	86,87	242,06
Sub-Total	247,94	210,05	457,99
TOTAL	1.738,32	1.806,30	3.544,62

Assinatura do Funcionário

Assinatura do Responsável

CC-7 Apuramento de Custos de Bem ou Serviço

Município de Coimbra

(designação da autarquia local)

Função: 246 Protecção do meio ambiente e conservação da nature

Serviço: 0910 Rotunda Quinta da Fonte

Mês: Dezembro **Ano:** 2015

	Acumulado Até Mês Anterior	Realizado no Mês	Acumulado para Mês Seguinte
Custos Diretos			
Materiais	0,00	0,00	0,00
Mão-de-Obra	838,67	71,40	910,07
Máquinas e Viaturas	26,20	4,29	30,49
Outros Custos Diretos	933,94	361,98	1.295,92
Sub-Total	1.798,81	437,67	2.236,48
Custos Indiretos			
Diretos da Função Valor = 25.195,65 Coef. Imputação = 0,13%	118,68	33,77	152,45
Indiretos da Função Valor = 17.768,40 Coef. Imputação = 0,13%	199,36	23,82	223,18
Sub-Total	318,04	57,59	375,63
TOTAL	2.116,85	495,26	2.612,11

Assinatura do Funcionário

Assinatura do Responsável

CC-7 Apuramento de Custos de Bem ou Serviço

Município de Coimbra

(designação da autarquia local)

Função: 246 Protecção do meio ambiente e conservação da nature
Serviço: 0911 Rotunda Quinta da Fonte - Cáritas

Mês: Dezembro **Ano:** 2015

	Acumulado Até Mês Anterior	Realizado no Mês	Acumulado para Mês Seguinte
Custos Diretos			
Materiais	0,00	0,00	0,00
Mão-de-Obra	130,98	0,00	130,98
Máquinas e Viaturas	4,35	0,00	4,35
Outros Custos Diretos	0,00	0,00	0,00
Sub-Total	135,33	0,00	135,33
Custos Indiretos			
Diretos da Função Valor = 25.195,65 Coef. Imputação = 0,00%	11,03	0,00	11,03
Indiretos da Função Valor = 17.768,40 Coef. Imputação = 0,00%	15,42	0,00	15,42
Sub-Total	26,45	0,00	26,45
TOTAL	161,78	0,00	161,78

Assinatura do Funcionário

Assinatura do Responsável

CC-7 Apuramento de Custos de Bem ou Serviço

Município de Coimbra

(designação da autarquia local)

Função: 246 Protecção do meio ambiente e conservação da nature
Serviço: 0912 Rotunda Quinta da Maia

Mês: Dezembro **Ano:** 2015

	Acumulado Até Mês Anterior	Realizado no Mês	Acumulado para Mês Seguinte
Custos Diretos			
Materiais	8,20	0,00	8,20
Mão-de-Obra	1.177,22	0,00	1.177,22
Máquinas e Viaturas	46,95	0,00	46,95
Outros Custos Diretos	6.652,81	3.053,33	9.706,14
Sub-Total	7.885,18	3.053,33	10.938,51
Custos Indiretos			
Diretos da Função Valor = 25.195,65 Coef. Imputação = 0,94%	540,87	235,62	776,49
Indiretos da Função Valor = 17.768,40 Coef. Imputação = 0,94%	890,15	166,16	1.056,31
Sub-Total	1.431,02	401,78	1.832,80
TOTAL	9.316,20	3.455,11	12.771,31

Assinatura do Funcionário

Assinatura do Responsável

CC-7 Apuramento de Custos de Bem ou Serviço

Município de Coimbra

(designação da autarquia local)

Função: 246 Protecção do meio ambiente e conservação da nature
Serviço: 0913 Rotunda da Rua Paulo Quintela

Mês: Dezembro **Ano:** 2015

	Acumulado Até Mês Anterior	Realizado no Mês	Acumulado para Mês Seguinte
Custos Diretos			
Materiais	0,00	0,00	0,00
Mão-de-Obra	0,00	252,28	252,28
Máquinas e Viaturas	0,00	9,73	9,73
Outros Custos Diretos	0,00	0,00	0,00
Sub-Total	0,00	262,01	262,01
Custos Indiretos			
Diretos da Função Valor = 25.195,65 Coef. Imputação = 0,08%	0,00	20,22	20,22
Indiretos da Função Valor = 17.768,40 Coef. Imputação = 0,08%	0,00	14,26	14,26
Sub-Total	0,00	34,48	34,48
TOTAL	0,00	296,49	296,49

Assinatura do Funcionário

Assinatura do Responsável

CC-7 Apuramento de Custos de Bem ou Serviço

Município de Coimbra

(designação da autarquia local)

Função: 246 Protecção do meio ambiente e conservação da nature

Serviço: 0914 Rotunda RDP

Mês: Dezembro **Ano:** 2015

	Acumulado Até Mês Anterior	Realizado no Mês	Acumulado para Mês Seguinte
Custos Diretos			
Materiais	0,00	0,00	0,00
Mão-de-Obra	319,07	0,00	319,07
Máquinas e Viaturas	8,56	0,00	8,56
Outros Custos Diretos	236,93	448,51	685,44
Sub-Total	564,56	448,51	1.013,07
Custos Indiretos			
Diretos da Função Valor = 25.195,65 Coef. Imputação = 0,14%	36,85	34,61	71,46
Indiretos da Função Valor = 17.768,40 Coef. Imputação = 0,14%	60,81	24,41	85,22
Sub-Total	97,66	59,02	156,68
TOTAL	662,22	507,53	1.169,75

Assinatura do Funcionário

Assinatura do Responsável

CC-7 Apuramento de Custos de Bem ou Serviço

Município de Coimbra

(designação da autarquia local)

Função: 246 Protecção do meio ambiente e conservação da nature

Serviço: 0915 Rotunda S. José - Combatentes

Mês: Dezembro **Ano:** 2015

	Acumulado Até Mês Anterior	Realizado no Mês	Acumulado para Mês Seguinte
Custos Diretos			
Materiais	0,00	0,00	0,00
Mão-de-Obra	541,16	0,00	541,16
Máquinas e Viaturas	11,32	0,00	11,32
Outros Custos Diretos	757,70	120,48	878,18
Sub-Total	1.310,18	120,48	1.430,66
Custos Indiretos			
Diretos da Função Valor = 25.195,65 Coef. Imputação = 0,04%	84,38	9,30	93,68
Indiretos da Função Valor = 17.768,40 Coef. Imputação = 0,04%	130,99	6,56	137,55
Sub-Total	215,37	15,86	231,23
TOTAL	1.525,55	136,34	1.661,89

Assinatura do Funcionário

Assinatura do Responsável

CC-7 Apuramento de Custos de Bem ou Serviço

Município de Coimbra

(designação da autarquia local)

Função: 246 Protecção do meio ambiente e conservação da nature

Serviço: 0916 Rotunda Solum: Humberto Delgado

Mês: Dezembro **Ano:** 2015

	Acumulado Até Mês Anterior	Realizado no Mês	Acumulado para Mês Seguinte
Custos Diretos			
Materiais	0,00	0,00	0,00
Mão-de-Obra	1.054,77	0,00	1.054,77
Máquinas e Viaturas	31,84	0,00	31,84
Outros Custos Diretos	558,43	213,90	772,33
Sub-Total	1.645,04	213,90	1.858,94
Custos Indiretos			
Diretos da Função Valor = 25.195,65 Coef. Imputação = 0,07%	106,01	16,51	122,52
Indiretos da Função Valor = 17.768,40 Coef. Imputação = 0,07%	186,58	11,64	198,22
Sub-Total	292,59	28,15	320,74
TOTAL	1.937,63	242,05	2.179,68

Assinatura do Funcionário

Assinatura do Responsável

CC-7 Apuramento de Custos de Bem ou Serviço

Município de Coimbra

(designação da autarquia local)

Função: 246 Protecção do meio ambiente e conservação da nature
Serviço: 0917 Rotunda Taveiro - Passagem de Nivel

Mês: Dezembro **Ano:** 2015

	Acumulado Até Mês Anterior	Realizado no Mês	Acumulado para Mês Seguinte
Custos Diretos			
Materiais	0,00	0,00	0,00
Mão-de-Obra	44,00	0,00	44,00
Máquinas e Viaturas	0,00	0,00	0,00
Outros Custos Diretos	0,00	0,00	0,00
Sub-Total	44,00	0,00	44,00
Custos Indiretos			
Diretos da Função Valor = 25.195,65 Coef. Imputação = 0,00%	1,67	0,00	1,67
Indiretos da Função Valor = 17.768,40 Coef. Imputação = 0,00%	4,40	0,00	4,40
Sub-Total	6,07	0,00	6,07
TOTAL	50,07	0,00	50,07

Assinatura do Funcionário

Assinatura do Responsável

CC-7 Apuramento de Custos de Bem ou Serviço

Município de Coimbra

(designação da autarquia local)

Função: 246 Protecção do meio ambiente e conservação da nature

Serviço: 0918 Rotunda Taveiro - Zona Industrial

Mês: Dezembro **Ano:** 2015

	Acumulado Até Mês Anterior	Realizado no Mês	Acumulado para Mês Seguinte
Custos Diretos			
Materiais	0,00	0,00	0,00
Mão-de-Obra	172,25	0,00	172,25
Máquinas e Viaturas	18,80	0,00	18,80
Outros Custos Diretos	0,00	0,00	0,00
Sub-Total	191,05	0,00	191,05
Custos Indiretos			
Diretos da Função Valor = 25.195,65 Coef. Imputação = 0,00%	12,18	0,00	12,18
Indiretos da Função Valor = 17.768,40 Coef. Imputação = 0,00%	21,26	0,00	21,26
Sub-Total	33,44	0,00	33,44
TOTAL	224,49	0,00	224,49

Assinatura do Funcionário

Assinatura do Responsável

CC-7 Apuramento de Custos de Bem ou Serviço

Município de Coimbra

(designação da autarquia local)

Função: 246 Protecção do meio ambiente e conservação da nature

Serviço: 0919 Rotunda Taveiro I - Retail Parque

Mês: Dezembro **Ano:** 2015

	Acumulado Até Mês Anterior	Realizado no Mês	Acumulado para Mês Seguinte
Custos Diretos			
Materiais	0,00	0,00	0,00
Mão-de-Obra	312,75	28,10	340,85
Máquinas e Viaturas	37,11	3,86	40,97
Outros Custos Diretos	0,00	0,00	0,00
Sub-Total	349,86	31,96	381,82
Custos Indiretos			
Diretos da Função Valor = 25.195,65 Coef. Imputação = 0,01%	24,79	2,47	27,26
Indiretos da Função Valor = 17.768,40 Coef. Imputação = 0,01%	37,66	1,74	39,40
Sub-Total	62,45	4,21	66,66
TOTAL	412,31	36,17	448,48

Assinatura do Funcionário

Assinatura do Responsável

CC-7 Apuramento de Custos de Bem ou Serviço

Município de Coimbra

(designação da autarquia local)

Função: 246 Protecção do meio ambiente e conservação da nature
Serviço: 0920 Rotunda Taveiro II

Mês: Dezembro **Ano:** 2015

	Acumulado Até Mês Anterior	Realizado no Mês	Acumulado para Mês Seguinte
Custos Diretos			
Materiais	15,32	0,00	15,32
Mão-de-Obra	528,99	28,10	557,09
Máquinas e Viaturas	48,36	3,86	52,22
Outros Custos Diretos	268,90	872,02	1.140,92
Sub-Total	861,57	903,98	1.765,55
Custos Indiretos			
Diretos da Função Valor = 25.195,65 Coef. Imputação = 0,28%	45,04	69,76	114,80
Indiretos da Função Valor = 17.768,40 Coef. Imputação = 0,28%	92,16	49,19	141,35
Sub-Total	137,20	118,95	256,15
TOTAL	998,77	1.022,93	2.021,70

Assinatura do Funcionário

Assinatura do Responsável

CC-7 Apuramento de Custos de Bem ou Serviço

Município de Coimbra

(designação da autarquia local)

Função: 246 Protecção do meio ambiente e conservação da nature

Serviço: 0921 Rotunda Taveiro III - Cemitério

Mês: Dezembro **Ano:** 2015

	Acumulado Até Mês Anterior	Realizado no Mês	Acumulado para Mês Seguinte
Custos Diretos			
Materiais	0,00	0,00	0,00
Mão-de-Obra	416,19	28,10	444,29
Máquinas e Viaturas	44,15	3,86	48,01
Outros Custos Diretos	582,23	410,78	993,01
Sub-Total	1.042,57	442,74	1.485,31
Custos Indiretos			
Diretos da Função Valor = 25.195,65 Coef. Imputação = 0,14%	68,91	34,16	103,07
Indiretos da Função Valor = 17.768,40 Coef. Imputação = 0,14%	110,46	24,09	134,55
Sub-Total	179,37	58,25	237,62
TOTAL	1.221,94	500,99	1.722,93

Assinatura do Funcionário

Assinatura do Responsável

CC-7 Apuramento de Custos de Bem ou Serviço

Município de Coimbra

(designação da autarquia local)

Função: 246 Protecção do meio ambiente e conservação da nature

Serviço: 0922 Separadora Av. Urb. Duarte

Mês: Dezembro **Ano:** 2015

	Acumulado Até Mês Anterior	Realizado no Mês	Acumulado para Mês Seguinte
Custos Diretos			
Materiais	0,00	0,00	0,00
Mão-de-Obra	409,08	0,00	409,08
Máquinas e Viaturas	8,33	0,00	8,33
Outros Custos Diretos	0,00	0,00	0,00
Sub-Total	417,41	0,00	417,41
Custos Indiretos			
Diretos da Função Valor = 25.195,65 Coef. Imputação = 0,00%	26,30	0,00	26,30
Indiretos da Função Valor = 17.768,40 Coef. Imputação = 0,00%	7,76	0,00	7,76
Sub-Total	34,06	0,00	34,06
TOTAL	451,47	0,00	451,47

Assinatura do Funcionário

Assinatura do Responsável

CC-7 Apuramento de Custos de Bem ou Serviço

Município de Coimbra

(designação da autarquia local)

Função: 246 Protecção do meio ambiente e conservação da nature

Serviço: 0923 Separadora da Circular Externa - (2 espaços)

Mês: Dezembro **Ano:** 2015

	Acumulado Até Mês Anterior	Realizado no Mês	Acumulado para Mês Seguinte
Custos Diretos			
Materiais	91,89	0,00	91,89
Mão-de-Obra	2.106,43	79,24	2.185,67
Máquinas e Viaturas	30,83	6,76	37,59
Outros Custos Diretos	0,00	0,00	0,00
Sub-Total	2.229,15	86,00	2.315,15
Custos Indiretos			
Diretos da Função Valor = 25.195,65 Coef. Imputação = 0,03%	159,44	6,64	166,08
Indiretos da Função Valor = 17.768,40 Coef. Imputação = 0,03%	173,71	4,68	178,39
Sub-Total	333,15	11,32	344,47
TOTAL	2.562,30	97,32	2.659,62

Assinatura do Funcionário

Assinatura do Responsável

CC-7 Apuramento de Custos de Bem ou Serviço

Município de Coimbra

(designação da autarquia local)

Função: 246 Protecção do meio ambiente e conservação da nature

Serviço: 0925 Taludes Igreja S. José-Parque Infantil (2 espaços)

Mês: Dezembro **Ano:** 2015

	Acumulado Até Mês Anterior	Realizado no Mês	Acumulado para Mês Seguinte
Custos Diretos			
Materiais	0,00	0,00	0,00
Mão-de-Obra	0,00	0,00	0,00
Máquinas e Viaturas	0,00	0,00	0,00
Outros Custos Diretos	438,62	726,87	1.165,49
Sub-Total	438,62	726,87	1.165,49
Custos Indiretos			
Diretos da Função Valor = 25.195,65 Coef. Imputação = 0,22%	34,25	56,09	90,34
Indiretos da Função Valor = 17.768,40 Coef. Imputação = 0,22%	49,17	39,56	88,73
Sub-Total	83,42	95,65	179,07
TOTAL	522,04	822,52	1.344,56

Assinatura do Funcionário

Assinatura do Responsável

CC-7 Apuramento de Custos de Bem ou Serviço

Município de Coimbra

(designação da autarquia local)

Função: 246 Protecção do meio ambiente e conservação da nature

Serviço: 0926 Triângulo da Rotunda dos Bombeiros

Mês: Dezembro **Ano:** 2015

	Acumulado Até Mês Anterior	Realizado no Mês	Acumulado para Mês Seguinte
Custos Diretos			
Materiais	0,00	0,00	0,00
Mão-de-Obra	0,00	0,00	0,00
Máquinas e Viaturas	0,00	0,00	0,00
Outros Custos Diretos	-34,29	0,00	-34,29
Sub-Total	-34,29	0,00	-34,29
Custos Indiretos			
Diretos da Função Valor = 25.195,65 Coef. Imputação = 0,00%	-1,60	0,00	-1,60
Indiretos da Função Valor = 17.768,40 Coef. Imputação = 0,00%	-4,29	0,00	-4,29
Sub-Total	-5,89	0,00	-5,89
TOTAL	-40,18	0,00	-40,18

Assinatura do Funcionário

Assinatura do Responsável

CC-7 Apuramento de Custos de Bem ou Serviço

Município de Coimbra

(designação da autarquia local)

Função: 246 Protecção do meio ambiente e conservação da nature

Serviço: 0927 Triângulo Oliveira - Av. António Portugal

Mês: Dezembro **Ano:** 2015

	Acumulado Até Mês Anterior	Realizado no Mês	Acumulado para Mês Seguinte
Custos Diretos			
Materiais	0,00	0,00	0,00
Mão-de-Obra	298,34	0,00	298,34
Máquinas e Viaturas	10,14	0,00	10,14
Outros Custos Diretos	328,62	258,62	587,24
Sub-Total	637,10	258,62	895,72
Custos Indiretos			
Diretos da Função Valor = 25.195,65 Coef. Imputação = 0,08%	39,70	19,96	59,66
Indiretos da Função Valor = 17.768,40 Coef. Imputação = 0,08%	70,26	14,07	84,33
Sub-Total	109,96	34,03	143,99
TOTAL	747,06	292,65	1.039,71

Assinatura do Funcionário

Assinatura do Responsável

CC-7 Apuramento de Custos de Bem ou Serviço

Município de Coimbra

(designação da autarquia local)

Função: 246 Protecção do meio ambiente e conservação da nature

Serviço: 0929 Triângulos Rot.Circ.Ext.Augusto V Serra(2 espaços)

Mês: Dezembro **Ano:** 2015

	Acumulado Até Mês Anterior	Realizado no Mês	Acumulado para Mês Seguinte
Custos Diretos			
Materiais	0,00	0,00	0,00
Mão-de-Obra	267,94	0,00	267,94
Máquinas e Viaturas	14,24	0,00	14,24
Outros Custos Diretos	0,00	0,00	0,00
Sub-Total	282,18	0,00	282,18
Custos Indiretos			
Diretos da Função Valor = 25.195,65 Coef. Imputação = 0,00%	13,92	0,00	13,92
Indiretos da Função Valor = 17.768,40 Coef. Imputação = 0,00%	30,53	0,00	30,53
Sub-Total	44,45	0,00	44,45
TOTAL	326,63	0,00	326,63

Assinatura do Funcionário

Assinatura do Responsável

CC-7 Apuramento de Custos de Bem ou Serviço

Município de Coimbra

(designação da autarquia local)

Função: 246 Protecção do meio ambiente e conservação da nature

Serviço: 0930 Triângulo da Rotunda Quinta da Maia - (2 espaços)

Mês: Dezembro **Ano:** 2015

	Acumulado Até Mês Anterior	Realizado no Mês	Acumulado para Mês Seguinte
Custos Diretos			
Materiais	0,00	0,00	0,00
Mão-de-Obra	107,10	0,00	107,10
Máquinas e Viaturas	4,29	0,00	4,29
Outros Custos Diretos	0,00	0,00	0,00
Sub-Total	111,39	0,00	111,39
Custos Indiretos			
Diretos da Função Valor = 25.195,65 Coef. Imputação = 0,00%	9,08	0,00	9,08
Indiretos da Função Valor = 17.768,40 Coef. Imputação = 0,00%	12,69	0,00	12,69
Sub-Total	21,77	0,00	21,77
TOTAL	133,16	0,00	133,16

Assinatura do Funcionário

Assinatura do Responsável

CC-7 Apuramento de Custos de Bem ou Serviço

Município de Coimbra

(designação da autarquia local)

Função: 246 Protecção do meio ambiente e conservação da nature

Serviço: 0931 Triângulos da Rotunda S. José - (2 espaços)

Mês: Dezembro **Ano:** 2015

	Acumulado Até Mês Anterior	Realizado no Mês	Acumulado para Mês Seguinte
Custos Diretos			
Materiais	5,82	0,00	5,82
Mão-de-Obra	526,32	0,00	526,32
Máquinas e Viaturas	11,22	0,00	11,22
Outros Custos Diretos	299,05	0,00	299,05
Sub-Total	842,41	0,00	842,41
Custos Indiretos			
Diretos da Função Valor = 25.195,65 Coef. Imputação = 0,00%	58,04	0,00	58,04
Indiretos da Função Valor = 17.768,40 Coef. Imputação = 0,00%	71,50	0,00	71,50
Sub-Total	129,54	0,00	129,54
TOTAL	971,95	0,00	971,95

Assinatura do Funcionário

Assinatura do Responsável

CC-7 Apuramento de Custos de Bem ou Serviço

Município de Coimbra

(designação da autarquia local)

Função: 246 Protecção do meio ambiente e conservação da nature

Serviço: 0932 Triângulos RDP - (3 espaços)

Mês: Dezembro **Ano:** 2015

	Acumulado Até Mês Anterior	Realizado no Mês	Acumulado para Mês Seguinte
Custos Diretos			
Materiais	0,00	0,00	0,00
Mão-de-Obra	180,13	0,00	180,13
Máquinas e Viaturas	4,27	0,00	4,27
Outros Custos Diretos	0,00	0,00	0,00
Sub-Total	184,40	0,00	184,40
Custos Indiretos			
Diretos da Função Valor = 25.195,65 Coef. Imputação = 0,00%	13,11	0,00	13,11
Indiretos da Função Valor = 17.768,40 Coef. Imputação = 0,00%	18,52	0,00	18,52
Sub-Total	31,63	0,00	31,63
TOTAL	216,03	0,00	216,03

Assinatura do Funcionário

Assinatura do Responsável

CC-7 Apuramento de Custos de Bem ou Serviço

Município de Coimbra

(designação da autarquia local)

Função: 246 Protecção do meio ambiente e conservação da nature

Serviço: 0933 Urbanização Brotero - Estádio

Mês: Dezembro **Ano:** 2015

	Acumulado Até Mês Anterior	Realizado no Mês	Acumulado para Mês Seguinte
Custos Diretos			
Materiais	24,07	0,00	24,07
Mão-de-Obra	3.790,56	305,62	4.096,18
Máquinas e Viaturas	94,35	9,73	104,08
Outros Custos Diretos	0,00	0,00	0,00
Sub-Total	3.908,98	315,35	4.224,33
Custos Indiretos			
Diretos da Função Valor = 25.195,65 Coef. Imputação = 0,10%	250,90	24,33	275,23
Indiretos da Função Valor = 17.768,40 Coef. Imputação = 0,10%	415,34	17,16	432,50
Sub-Total	666,24	41,49	707,73
TOTAL	4.575,22	356,84	4.932,06

Assinatura do Funcionário

Assinatura do Responsável

CC-7 Apuramento de Custos de Bem ou Serviço

Município de Coimbra

(designação da autarquia local)

Função: 246 Protecção do meio ambiente e conservação da nature

Serviço: 0934 Urbanização D. João - Rua do Brasil - (2 espaços)

Mês: Dezembro **Ano:** 2015

	Acumulado Até Mês Anterior	Realizado no Mês	Acumulado para Mês Seguinte
Custos Diretos			
Materiais	0,00	0,00	0,00
Mão-de-Obra	103,24	0,00	103,24
Máquinas e Viaturas	0,35	0,00	0,35
Outros Custos Diretos	159,90	84,16	244,06
Sub-Total	263,49	84,16	347,65
Custos Indiretos			
Diretos da Função Valor = 25.195,65 Coef. Imputação = 0,03%	16,08	6,49	22,57
Indiretos da Função Valor = 17.768,40 Coef. Imputação = 0,03%	20,21	4,58	24,79
Sub-Total	36,29	11,07	47,36
TOTAL	299,78	95,23	395,01

Assinatura do Funcionário

Assinatura do Responsável

CC-7 Apuramento de Custos de Bem ou Serviço

Município de Coimbra

(designação da autarquia local)

Função: 246 Protecção do meio ambiente e conservação da nature

Serviço: 0935 Urbanização Quinta da Romeira

Mês: Dezembro **Ano:** 2015

	Acumulado Até Mês Anterior	Realizado no Mês	Acumulado para Mês Seguinte
Custos Diretos			
Materiais	220,31	0,00	220,31
Mão-de-Obra	6.113,78	0,00	6.113,78
Máquinas e Viaturas	215,21	0,00	215,21
Outros Custos Diretos	6.144,80	5.544,28	11.689,08
Sub-Total	12.694,10	5.544,28	18.238,38
Custos Indiretos			
Diretos da Função Valor = 25.195,65 Coef. Imputação = 1,70%	804,65	427,83	1.232,48
Indiretos da Função Valor = 17.768,40 Coef. Imputação = 1,70%	1.383,69	301,72	1.685,41
Sub-Total	2.188,34	729,55	2.917,89
TOTAL	14.882,44	6.273,83	21.156,27

Assinatura do Funcionário

Assinatura do Responsável

CC-7 Apuramento de Custos de Bem ou Serviço

Município de Coimbra

(designação da autarquia local)

Função: 246 Protecção do meio ambiente e conservação da nature

Serviço: 0936 Urbanização Quintão do Pontão (4 espaços)

Mês: Dezembro **Ano:** 2015

	Acumulado Até Mês Anterior	Realizado no Mês	Acumulado para Mês Seguinte
Custos Diretos			
Materiais	123,93	0,00	123,93
Mão-de-Obra	2.340,16	0,00	2.340,16
Máquinas e Viaturas	65,80	0,00	65,80
Outros Custos Diretos	-546,57	61,85	-484,72
Sub-Total	1.983,32	61,85	2.045,17
Custos Indiretos			
Diretos da Função Valor = 25.195,65 Coef. Imputação = 0,02%	122,54	4,77	127,31
Indiretos da Função Valor = 17.768,40 Coef. Imputação = 0,02%	213,33	3,37	216,70
Sub-Total	335,87	8,14	344,01
TOTAL	2.319,19	69,99	2.389,18

Assinatura do Funcionário

Assinatura do Responsável

CC-7 Apuramento de Custos de Bem ou Serviço

Município de Coimbra

(designação da autarquia local)

Função: 246 Protecção do meio ambiente e conservação da nature

Serviço: 0937 Urbanização R. Miguel Torga nº 225 e 249 (3 esp.)

Mês: Dezembro **Ano:** 2015

	Acumulado Até Mês Anterior	Realizado no Mês	Acumulado para Mês Seguinte
Custos Diretos			
Materiais	0,00	0,00	0,00
Mão-de-Obra	31,84	0,00	31,84
Máquinas e Viaturas	0,00	0,00	0,00
Outros Custos Diretos	123,67	61,84	185,51
Sub-Total	155,51	61,84	217,35
Custos Indiretos			
Diretos da Função Valor = 25.195,65 Coef. Imputação = 0,02%	8,55	4,77	13,32
Indiretos da Função Valor = 17.768,40 Coef. Imputação = 0,02%	17,84	3,37	21,21
Sub-Total	26,39	8,14	34,53
TOTAL	181,90	69,98	251,88

Assinatura do Funcionário

Assinatura do Responsável

CC-7 Apuramento de Custos de Bem ou Serviço

Município de Coimbra

(designação da autarquia local)

Função: 246 Protecção do meio ambiente e conservação da nature

Serviço: 0939 Triângulos da Rotunda do Cidral - 3 espaços

Mês: Dezembro **Ano:** 2015

	Acumulado Até Mês Anterior	Realizado no Mês	Acumulado para Mês Seguinte
Custos Diretos			
Materiais	0,00	0,00	0,00
Mão-de-Obra	621,27	0,00	621,27
Máquinas e Viaturas	19,78	0,00	19,78
Outros Custos Diretos	56,38	64,84	121,22
Sub-Total	697,43	64,84	762,27
Custos Indiretos			
Diretos da Função Valor = 25.195,65 Coef. Imputação = 0,02%	42,28	5,00	47,28
Indiretos da Função Valor = 17.768,40 Coef. Imputação = 0,02%	74,08	3,53	77,61
Sub-Total	116,36	8,53	124,89
TOTAL	813,79	73,37	887,16

Assinatura do Funcionário

Assinatura do Responsável

CC-7 Apuramento de Custos de Bem ou Serviço

Município de Coimbra

(designação da autarquia local)

Função: 246 Protecção do meio ambiente e conservação da nature

Serviço: 0940 Urbanização Rua Paulo Quintela - (9 esp.)

Mês: Dezembro **Ano:** 2015

	Acumulado Até Mês Anterior	Realizado no Mês	Acumulado para Mês Seguinte
Custos Diretos			
Materiais	31,84	0,00	31,84
Mão-de-Obra	0,00	0,00	0,00
Máquinas e Viaturas	0,00	0,00	0,00
Outros Custos Diretos	1.732,17	2.145,30	3.877,47
Sub-Total	1.764,01	2.145,30	3.909,31
Custos Indiretos			
Diretos da Função Valor = 25.195,65 Coef. Imputação = 0,66%	103,53	165,55	269,08
Indiretos da Função Valor = 17.768,40 Coef. Imputação = 0,66%	195,21	116,75	311,96
Sub-Total	298,74	282,30	581,04
TOTAL	2.062,75	2.427,60	4.490,35

Assinatura do Funcionário

Assinatura do Responsável

CC-7 Apuramento de Custos de Bem ou Serviço

Município de Coimbra

(designação da autarquia local)

Função: 246 Protecção do meio ambiente e conservação da nature

Serviço: 0941 Urbanização Quinta do Grijó (6 espaços)

Mês: Dezembro **Ano:** 2015

	Acumulado Até Mês Anterior	Realizado no Mês	Acumulado para Mês Seguinte
Custos Diretos			
Materiais	134,60	0,00	134,60
Mão-de-Obra	1.210,59	408,73	1.619,32
Máquinas e Viaturas	44,54	15,45	59,99
Outros Custos Diretos	987,12	777,42	1.764,54
Sub-Total	2.376,85	1.201,60	3.578,45
Custos Indiretos			
Diretos da Função Valor = 25.195,65 Coef. Imputação = 0,37%	168,82	92,72	261,54
Indiretos da Função Valor = 17.768,40 Coef. Imputação = 0,37%	245,97	65,39	311,36
Sub-Total	414,79	158,11	572,90
TOTAL	2.791,64	1.359,71	4.151,35

Assinatura do Funcionário

Assinatura do Responsável

CC-7 Apuramento de Custos de Bem ou Serviço

Município de Coimbra

(designação da autarquia local)

Função: 246 Protecção do meio ambiente e conservação da nature

Serviço: 0943 Praça dos Açores - Bairro Norton de Matos

Mês: Dezembro **Ano:** 2015

	Acumulado Até Mês Anterior	Realizado no Mês	Acumulado para Mês Seguinte
Custos Diretos			
Materiais	173,89	0,00	173,89
Mão-de-Obra	1.904,96	42,15	1.947,11
Máquinas e Viaturas	173,86	5,79	179,65
Outros Custos Diretos	401,18	1.356,24	1.757,42
Sub-Total	2.653,89	1.404,18	4.058,07
Custos Indiretos			
Diretos da Função Valor = 25.195,65 Coef. Imputação = 0,43%	181,23	108,36	289,59
Indiretos da Função Valor = 17.768,40 Coef. Imputação = 0,43%	241,03	76,41	317,44
Sub-Total	422,26	184,77	607,03
TOTAL	3.076,15	1.588,95	4.665,10

Assinatura do Funcionário

Assinatura do Responsável

CC-7 Apuramento de Custos de Bem ou Serviço

Município de Coimbra

(designação da autarquia local)

Função: 246 Protecção do meio ambiente e conservação da nature

Serviço: 0944 Escadas do Carmo - (16 espaços)

Mês: Dezembro **Ano:** 2015

	Acumulado Até Mês Anterior	Realizado no Mês	Acumulado para Mês Seguinte
Custos Diretos			
Materiais	0,00	0,00	0,00
Mão-de-Obra	257,18	356,58	613,76
Máquinas e Viaturas	16,03	30,42	46,45
Outros Custos Diretos	0,00	0,00	0,00
Sub-Total	273,21	387,00	660,21
Custos Indiretos			
Diretos da Função Valor = 25.195,65 Coef. Imputação = 0,12%	12,78	29,86	42,64
Indiretos da Função Valor = 17.768,40 Coef. Imputação = 0,12%	34,21	21,06	55,27
Sub-Total	46,99	50,92	97,91
TOTAL	320,20	437,92	758,12

Assinatura do Funcionário

Assinatura do Responsável

CC-7 Apuramento de Custos de Bem ou Serviço

Município de Coimbra

(designação da autarquia local)

Função: 246 Protecção do meio ambiente e conservação da nature

Serviço: 0945 Espaço Bairro Ingote(ent. pelo Mte Formoso-3 esp)

Mês: Dezembro **Ano:** 2015

	Acumulado Até Mês Anterior	Realizado no Mês	Acumulado para Mês Seguinte
Custos Diretos			
Materiais	0,00	0,00	0,00
Mão-de-Obra	507,42	0,00	507,42
Máquinas e Viaturas	51,16	0,00	51,16
Outros Custos Diretos	975,17	1.504,75	2.479,92
Sub-Total	1.533,75	1.504,75	3.038,50
Custos Indiretos			
Diretos da Função Valor = 25.195,65 Coef. Imputação = 0,46%	78,94	116,12	195,06
Indiretos da Função Valor = 17.768,40 Coef. Imputação = 0,46%	166,54	81,89	248,43
Sub-Total	245,48	198,01	443,49
TOTAL	1.779,23	1.702,76	3.481,99

Assinatura do Funcionário

Assinatura do Responsável

CC-7 Apuramento de Custos de Bem ou Serviço

Município de Coimbra

(designação da autarquia local)

Função: 246 Protecção do meio ambiente e conservação da nature

Serviço: 0946 Espaço Bombas Casa do Sal (2 espaços)

Mês: Dezembro **Ano:** 2015

	Acumulado Até Mês Anterior	Realizado no Mês	Acumulado para Mês Seguinte
Custos Diretos			
Materiais	0,00	0,00	0,00
Mão-de-Obra	397,02	0,00	397,02
Máquinas e Viaturas	30,20	0,00	30,20
Outros Custos Diretos	2.441,54	966,38	3.407,92
Sub-Total	2.868,76	966,38	3.835,14
Custos Indiretos			
Diretos da Função Valor = 25.195,65 Coef. Imputação = 0,30%	144,81	74,57	219,38
Indiretos da Função Valor = 17.768,40 Coef. Imputação = 0,30%	315,64	52,59	368,23
Sub-Total	460,45	127,16	587,61
TOTAL	3.329,21	1.093,54	4.422,75

Assinatura do Funcionário

Assinatura do Responsável

CC-7 Apuramento de Custos de Bem ou Serviço

Município de Coimbra

(designação da autarquia local)

Função: 246 Protecção do meio ambiente e conservação da nature

Serviço: 0947 Urbanização Rua de Aveiro

Mês: Dezembro **Ano:** 2015

	Acumulado Até Mês Anterior	Realizado no Mês	Acumulado para Mês Seguinte
Custos Diretos			
Materiais	0,00	0,00	0,00
Mão-de-Obra	0,00	0,00	0,00
Máquinas e Viaturas	0,00	0,00	0,00
Outros Custos Diretos	227,05	193,02	420,07
Sub-Total	227,05	193,02	420,07
Custos Indiretos			
Diretos da Função Valor = 25.195,65 Coef. Imputação = 0,06%	13,88	14,89	28,77
Indiretos da Função Valor = 17.768,40 Coef. Imputação = 0,06%	24,06	10,50	34,56
Sub-Total	37,94	25,39	63,33
TOTAL	264,99	218,41	483,40

Assinatura do Funcionário

Assinatura do Responsável

CC-7 Apuramento de Custos de Bem ou Serviço

Município de Coimbra

(designação da autarquia local)

Função: 246 Protecção do meio ambiente e conservação da nature

Serviço: 0949 Espaço Entrada do Cemitério da Conchada

Mês: Dezembro **Ano:** 2015

	Acumulado Até Mês Anterior	Realizado no Mês	Acumulado para Mês Seguinte
Custos Diretos			
Materiais	0,00	0,00	0,00
Mão-de-Obra	492,55	45,54	538,09
Máquinas e Viaturas	65,49	3,38	68,87
Outros Custos Diretos	0,00	0,00	0,00
Sub-Total	558,04	48,92	606,96
Custos Indiretos			
Diretos da Função Valor = 25.195,65 Coef. Imputação = 0,01%	42,71	3,77	46,48
Indiretos da Função Valor = 17.768,40 Coef. Imputação = 0,01%	59,59	2,66	62,25
Sub-Total	102,30	6,43	108,73
TOTAL	660,34	55,35	715,69

Assinatura do Funcionário

Assinatura do Responsável

CC-7 Apuramento de Custos de Bem ou Serviço

Município de Coimbra

(designação da autarquia local)

Função: 246 Protecção do meio ambiente e conservação da nature

Serviço: 0950 Espaço Estacionamento Choupal-Ninas (2 espaços)

Mês: Dezembro **Ano:** 2015

	Acumulado Até Mês Anterior	Realizado no Mês	Acumulado para Mês Seguinte
Custos Diretos			
Materiais	0,00	0,00	0,00
Mão-de-Obra	4.369,31	0,00	4.369,31
Máquinas e Viaturas	397,69	0,00	397,69
Outros Custos Diretos	0,00	0,00	0,00
Sub-Total	4.767,00	0,00	4.767,00
Custos Indiretos			
Diretos da Função Valor = 25.195,65 Coef. Imputação = 0,00%	305,48	0,00	305,48
Indiretos da Função Valor = 17.768,40 Coef. Imputação = 0,00%	523,93	0,00	523,93
Sub-Total	829,41	0,00	829,41
TOTAL	5.596,41	0,00	5.596,41

Assinatura do Funcionário

Assinatura do Responsável

CC-7 Apuramento de Custos de Bem ou Serviço

Município de Coimbra

(designação da autarquia local)

Função: 246 Protecção do meio ambiente e conservação da nature

Serviço: 0951 Espaço Estaleiro de Eiras - (2 espaços)

Mês: Dezembro **Ano:** 2015

	Acumulado Até Mês Anterior	Realizado no Mês	Acumulado para Mês Seguinte
Custos Diretos			
Materiais	0,00	0,00	0,00
Mão-de-Obra	159,95	0,00	159,95
Máquinas e Viaturas	12,75	0,00	12,75
Outros Custos Diretos	0,00	0,00	0,00
Sub-Total	172,70	0,00	172,70
Custos Indiretos			
Diretos da Função Valor = 25.195,65 Coef. Imputação = 0,00%	9,40	0,00	9,40
Indiretos da Função Valor = 17.768,40 Coef. Imputação = 0,00%	20,31	0,00	20,31
Sub-Total	29,71	0,00	29,71
TOTAL	202,41	0,00	202,41

Assinatura do Funcionário

Assinatura do Responsável

CC-7 Apuramento de Custos de Bem ou Serviço

Município de Coimbra

(designação da autarquia local)

Função: 246 Protecção do meio ambiente e conservação da nature

Serviço: 0952 Espaço Int. Cemitério da Conchada - (2 espaços)

Mês: Dezembro **Ano:** 2015

	Acumulado Até Mês Anterior	Realizado no Mês	Acumulado para Mês Seguinte
Custos Diretos			
Materiais	366,87	0,00	366,87
Mão-de-Obra	0,00	0,00	0,00
Máquinas e Viaturas	0,00	0,00	0,00
Outros Custos Diretos	0,00	0,00	0,00
Sub-Total	366,87	0,00	366,87
Custos Indiretos			
Diretos da Função Valor = 25.195,65 Coef. Imputação = 0,00%	22,19	0,00	22,19
Indiretos da Função Valor = 17.768,40 Coef. Imputação = 0,00%	41,42	0,00	41,42
Sub-Total	63,61	0,00	63,61
TOTAL	430,48	0,00	430,48

Assinatura do Funcionário

Assinatura do Responsável

CC-7 Apuramento de Custos de Bem ou Serviço

Município de Coimbra

(designação da autarquia local)

Função: 246 Protecção do meio ambiente e conservação da nature

Serviço: 0953 Espaço Penedo da Meditação - (7 espaços)

Mês: Dezembro **Ano:** 2015

	Acumulado Até Mês Anterior	Realizado no Mês	Acumulado para Mês Seguinte
Custos Diretos			
Materiais	0,00	0,00	0,00
Mão-de-Obra	227,60	198,10	425,70
Máquinas e Viaturas	13,84	16,90	30,74
Outros Custos Diretos	0,00	0,00	0,00
Sub-Total	241,44	215,00	456,44
Custos Indiretos			
Diretos da Função Valor = 25.195,65 Coef. Imputação = 0,07%	13,89	16,59	30,48
Indiretos da Função Valor = 17.768,40 Coef. Imputação = 0,07%	24,67	11,70	36,37
Sub-Total	38,56	28,29	66,85
TOTAL	280,00	243,29	523,29

Assinatura do Funcionário

Assinatura do Responsável

CC-7 Apuramento de Custos de Bem ou Serviço

Município de Coimbra

(designação da autarquia local)

Função: 246 Protecção do meio ambiente e conservação da nature

Serviço: 0954 Espaço Piscina Pedrulha - (9 espaços)

Mês: Dezembro **Ano:** 2015

	Acumulado Até Mês Anterior	Realizado no Mês	Acumulado para Mês Seguinte
Custos Diretos			
Materiais	93,14	0,00	93,14
Mão-de-Obra	2.098,38	183,86	2.282,24
Máquinas e Viaturas	169,01	13,52	182,53
Outros Custos Diretos	0,00	0,00	0,00
Sub-Total	2.360,53	197,38	2.557,91
Custos Indiretos			
Diretos da Função Valor = 25.195,65 Coef. Imputação = 0,06%	152,71	15,23	167,94
Indiretos da Função Valor = 17.768,40 Coef. Imputação = 0,06%	254,00	10,74	264,74
Sub-Total	406,71	25,97	432,68
TOTAL	2.767,24	223,35	2.990,59

Assinatura do Funcionário

Assinatura do Responsável

CC-7 Apuramento de Custos de Bem ou Serviço

Município de Coimbra

(designação da autarquia local)

Função: 246 Protecção do meio ambiente e conservação da nature

Serviço: 0955 Espaço Rua de Aveiro (Previdência - 4 espaços)

Mês: Dezembro **Ano:** 2015

	Acumulado Até Mês Anterior	Realizado no Mês	Acumulado para Mês Seguinte
Custos Diretos			
Materiais	0,00	0,00	0,00
Mão-de-Obra	346,52	45,54	392,06
Máquinas e Viaturas	17,39	3,38	20,77
Outros Custos Diretos	0,00	0,00	0,00
Sub-Total	363,91	48,92	412,83
Custos Indiretos			
Diretos da Função Valor = 25.195,65 Coef. Imputação = 0,01%	27,37	3,77	31,14
Indiretos da Função Valor = 17.768,40 Coef. Imputação = 0,01%	28,76	2,66	31,42
Sub-Total	56,13	6,43	62,56
TOTAL	420,04	55,35	475,39

Assinatura do Funcionário

Assinatura do Responsável

CC-7 Apuramento de Custos de Bem ou Serviço

Município de Coimbra

(designação da autarquia local)

Função: 246 Protecção do meio ambiente e conservação da nature

Serviço: 0956 Espaços Ecovia Casa do Sal - (19 espaços)

Mês: Dezembro **Ano:** 2015

	Acumulado Até Mês Anterior	Realizado no Mês	Acumulado para Mês Seguinte
Custos Diretos			
Materiais	88,40	766,10	854,50
Mão-de-Obra	3.086,49	0,00	3.086,49
Máquinas e Viaturas	186,36	0,00	186,36
Outros Custos Diretos	305,77	0,00	305,77
Sub-Total	3.667,02	766,10	4.433,12
Custos Indiretos			
Diretos da Função Valor = 25.195,65 Coef. Imputação = 0,23%	242,23	59,12	301,35
Indiretos da Função Valor = 17.768,40 Coef. Imputação = 0,23%	349,26	41,69	390,95
Sub-Total	591,49	100,81	692,30
TOTAL	4.258,51	866,91	5.125,42

Assinatura do Funcionário

Assinatura do Responsável

CC-7 Apuramento de Custos de Bem ou Serviço

Município de Coimbra

(designação da autarquia local)

Função: 246 Protecção do meio ambiente e conservação da nature
Serviço: 0957 Espaços Entrada do Hospital - (2 espaços)

Mês: Dezembro **Ano:** 2015

	Acumulado Até Mês Anterior	Realizado no Mês	Acumulado para Mês Seguinte
Custos Diretos			
Materiais	0,00	0,00	0,00
Mão-de-Obra	24,38	0,00	24,38
Máquinas e Viaturas	2,30	0,00	2,30
Outros Custos Diretos	0,00	0,00	0,00
Sub-Total	26,68	0,00	26,68
Custos Indiretos			
Diretos da Função Valor = 25.195,65 Coef. Imputação = 0,00%	1,01	0,00	1,01
Indiretos da Função Valor = 17.768,40 Coef. Imputação = 0,00%	2,67	0,00	2,67
Sub-Total	3,68	0,00	3,68
TOTAL	30,36	0,00	30,36

Assinatura do Funcionário

Assinatura do Responsável

CC-7 Apuramento de Custos de Bem ou Serviço

Município de Coimbra

(designação da autarquia local)

Função: 246 Protecção do meio ambiente e conservação da nature
Serviço: 0958 Floreiras do Terreiro da Erva

Mês: Dezembro **Ano:** 2015

	Acumulado Até Mês Anterior	Realizado no Mês	Acumulado para Mês Seguinte
Custos Diretos			
Materiais	0,00	0,00	0,00
Mão-de-Obra	29,22	0,00	29,22
Máquinas e Viaturas	2,38	0,00	2,38
Outros Custos Diretos	0,00	0,00	0,00
Sub-Total	31,60	0,00	31,60
Custos Indiretos			
Diretos da Função Valor = 25.195,65 Coef. Imputação = 0,00%	1,49	0,00	1,49
Indiretos da Função Valor = 17.768,40 Coef. Imputação = 0,00%	3,81	0,00	3,81
Sub-Total	5,30	0,00	5,30
TOTAL	36,90	0,00	36,90

Assinatura do Funcionário

Assinatura do Responsável

CC-7 Apuramento de Custos de Bem ou Serviço

Município de Coimbra

(designação da autarquia local)

Função: 246 Protecção do meio ambiente e conservação da nature

Serviço: 0959 Jardim da Casa do Sal

Mês: Dezembro **Ano:** 2015

	Acumulado Até Mês Anterior	Realizado no Mês	Acumulado para Mês Seguinte
Custos Diretos			
Materiais	55,82	0,00	55,82
Mão-de-Obra	10.939,13	1.391,16	12.330,29
Máquinas e Viaturas	806,42	111,54	917,96
Outros Custos Diretos	24.986,95	2.295,93	27.282,88
Sub-Total	36.788,32	3.798,63	40.586,95
Custos Indiretos			
Diretos da Função Valor = 25.195,65 Coef. Imputação = 1,16%	2.376,52	293,13	2.669,65
Indiretos da Função Valor = 17.768,40 Coef. Imputação = 1,16%	3.741,96	206,72	3.948,68
Sub-Total	6.118,48	499,85	6.618,33
TOTAL	42.906,80	4.298,48	47.205,28

Assinatura do Funcionário

Assinatura do Responsável

CC-7 Apuramento de Custos de Bem ou Serviço

Município de Coimbra

(designação da autarquia local)

Função: 246 Protecção do meio ambiente e conservação da nature

Serviço: 0960 Margens Vala de Sta Apolónia - (9 espaços)

Mês: Dezembro **Ano:** 2015

	Acumulado Até Mês Anterior	Realizado no Mês	Acumulado para Mês Seguinte
Custos Diretos			
Materiais	0,00	0,00	0,00
Mão-de-Obra	41,44	0,00	41,44
Máquinas e Viaturas	0,00	0,00	0,00
Outros Custos Diretos	0,00	0,00	0,00
Sub-Total	41,44	0,00	41,44
Custos Indiretos			
Diretos da Função Valor = 25.195,65 Coef. Imputação = 0,00%	1,94	0,00	1,94
Indiretos da Função Valor = 17.768,40 Coef. Imputação = 0,00%	5,19	0,00	5,19
Sub-Total	7,13	0,00	7,13
TOTAL	48,57	0,00	48,57

Assinatura do Funcionário

Assinatura do Responsável

CC-7 Apuramento de Custos de Bem ou Serviço

Município de Coimbra

(designação da autarquia local)

Função: 246 Protecção do meio ambiente e conservação da nature

Serviço: 0961 Parque de Merendas - Cidreira

Mês: Dezembro **Ano:** 2015

	Acumulado Até Mês Anterior	Realizado no Mês	Acumulado para Mês Seguinte
Custos Diretos			
Materiais	0,00	0,00	0,00
Mão-de-Obra	115,21	79,24	194,45
Máquinas e Viaturas	9,26	6,94	16,20
Outros Custos Diretos	0,00	0,00	0,00
Sub-Total	124,47	86,18	210,65
Custos Indiretos			
Diretos da Função Valor = 25.195,65 Coef. Imputação = 0,03%	7,94	6,65	14,59
Indiretos da Função Valor = 17.768,40 Coef. Imputação = 0,03%	13,89	4,69	18,58
Sub-Total	21,83	11,34	33,17
TOTAL	146,30	97,52	243,82

Assinatura do Funcionário

Assinatura do Responsável

CC-7 Apuramento de Custos de Bem ou Serviço

Município de Coimbra

(designação da autarquia local)

Função: 246 Protecção do meio ambiente e conservação da nature

Serviço: 0962 Praceta António José Almeida

Mês: Dezembro **Ano:** 2015

	Acumulado Até Mês Anterior	Realizado no Mês	Acumulado para Mês Seguinte
Custos Diretos			
Materiais	0,00	0,00	0,00
Mão-de-Obra	165,03	30,48	195,51
Máquinas e Viaturas	23,66	4,58	28,24
Outros Custos Diretos	873,22	604,49	1.477,71
Sub-Total	1.061,91	639,55	1.701,46
Custos Indiretos			
Diretos da Função Valor = 25.195,65 Coef. Imputação = 0,20%	66,57	49,35	115,92
Indiretos da Função Valor = 17.768,40 Coef. Imputação = 0,20%	117,40	34,80	152,20
Sub-Total	183,97	84,15	268,12
TOTAL	1.245,88	723,70	1.969,58

Assinatura do Funcionário

Assinatura do Responsável

CC-7 Apuramento de Custos de Bem ou Serviço

Município de Coimbra

(designação da autarquia local)

Função: 246 Protecção do meio ambiente e conservação da nature

Serviço: 0963 Praceta Cidade Halle

Mês: Dezembro **Ano:** 2015

	Acumulado Até Mês Anterior	Realizado no Mês	Acumulado para Mês Seguinte
Custos Diretos			
Materiais	0,00	0,00	0,00
Mão-de-Obra	824,03	0,00	824,03
Máquinas e Viaturas	42,47	0,00	42,47
Outros Custos Diretos	125,17	151,22	276,39
Sub-Total	991,67	151,22	1.142,89
Custos Indiretos			
Diretos da Função Valor = 25.195,65 Coef. Imputação = 0,05%	70,25	11,67	81,92
Indiretos da Função Valor = 17.768,40 Coef. Imputação = 0,05%	107,71	8,23	115,94
Sub-Total	177,96	19,90	197,86
TOTAL	1.169,63	171,12	1.340,75

Assinatura do Funcionário

Assinatura do Responsável

CC-7 Apuramento de Custos de Bem ou Serviço

Município de Coimbra

(designação da autarquia local)

Função: 246 Protecção do meio ambiente e conservação da nature

Serviço: 0964 Rotunda Adémia

Mês: Dezembro **Ano:** 2015

	Acumulado Até Mês Anterior	Realizado no Mês	Acumulado para Mês Seguinte
Custos Diretos			
Materiais	0,00	0,00	0,00
Mão-de-Obra	518,45	0,00	518,45
Máquinas e Viaturas	27,00	0,00	27,00
Outros Custos Diretos	0,00	0,00	0,00
Sub-Total	545,45	0,00	545,45
Custos Indiretos			
Diretos da Função Valor = 25.195,65 Coef. Imputação = 0,00%	33,49	0,00	33,49
Indiretos da Função Valor = 17.768,40 Coef. Imputação = 0,00%	42,64	0,00	42,64
Sub-Total	76,13	0,00	76,13
TOTAL	621,58	0,00	621,58

Assinatura do Funcionário

Assinatura do Responsável

CC-7 Apuramento de Custos de Bem ou Serviço

Município de Coimbra

(designação da autarquia local)

Função: 246 Protecção do meio ambiente e conservação da nature

Serviço: 0965 Rotunda Av. Afonso Romão

Mês: Dezembro **Ano:** 2015

	Acumulado Até Mês Anterior	Realizado no Mês	Acumulado para Mês Seguinte
Custos Diretos			
Materiais	0,00	0,00	0,00
Mão-de-Obra	376,18	0,00	376,18
Máquinas e Viaturas	20,53	0,00	20,53
Outros Custos Diretos	0,00	0,00	0,00
Sub-Total	396,71	0,00	396,71
Custos Indiretos			
Diretos da Função Valor = 25.195,65 Coef. Imputação = 0,00%	27,32	0,00	27,32
Indiretos da Função Valor = 17.768,40 Coef. Imputação = 0,00%	44,20	0,00	44,20
Sub-Total	71,52	0,00	71,52
TOTAL	468,23	0,00	468,23

Assinatura do Funcionário

Assinatura do Responsável

CC-7 Apuramento de Custos de Bem ou Serviço

Município de Coimbra

(designação da autarquia local)

Função: 246 Protecção do meio ambiente e conservação da nature

Serviço: 0966 Rotunda Av. Fernão Magalhães

Mês: Dezembro **Ano:** 2015

	Acumulado Até Mês Anterior	Realizado no Mês	Acumulado para Mês Seguinte
Custos Diretos			
Materiais	0,00	0,00	0,00
Mão-de-Obra	507,68	0,00	507,68
Máquinas e Viaturas	28,36	0,00	28,36
Outros Custos Diretos	744,31	666,27	1.410,58
Sub-Total	1.280,35	666,27	1.946,62
Custos Indiretos			
Diretos da Função Valor = 25.195,65 Coef. Imputação = 0,20%	83,46	51,41	134,87
Indiretos da Função Valor = 17.768,40 Coef. Imputação = 0,20%	144,53	36,26	180,79
Sub-Total	227,99	87,67	315,66
TOTAL	1.508,34	753,94	2.262,28

Assinatura do Funcionário

Assinatura do Responsável

CC-7 Apuramento de Custos de Bem ou Serviço

Município de Coimbra

(designação da autarquia local)

Função: 246 Protecção do meio ambiente e conservação da nature

Serviço: 0967 Rotunda Av. Hospital - Vale Meão

Mês: Dezembro **Ano:** 2015

	Acumulado Até Mês Anterior	Realizado no Mês	Acumulado para Mês Seguinte
Custos Diretos			
Materiais	0,00	0,00	0,00
Mão-de-Obra	325,33	0,00	325,33
Máquinas e Viaturas	25,91	0,00	25,91
Outros Custos Diretos	0,00	0,00	0,00
Sub-Total	351,24	0,00	351,24
Custos Indiretos			
Diretos da Função Valor = 25.195,65 Coef. Imputação = 0,00%	21,95	0,00	21,95
Indiretos da Função Valor = 17.768,40 Coef. Imputação = 0,00%	36,83	0,00	36,83
Sub-Total	58,78	0,00	58,78
TOTAL	410,02	0,00	410,02

Assinatura do Funcionário

Assinatura do Responsável

CC-7 Apuramento de Custos de Bem ou Serviço

Município de Coimbra

(designação da autarquia local)

Função: 246 Protecção do meio ambiente e conservação da nature

Serviço: 0968 Rotunda Bairro da Rosa - Ingote

Mês: Dezembro **Ano:** 2015

	Acumulado Até Mês Anterior	Realizado no Mês	Acumulado para Mês Seguinte
Custos Diretos			
Materiais	0,00	0,00	0,00
Mão-de-Obra	763,61	0,00	763,61
Máquinas e Viaturas	58,36	0,00	58,36
Outros Custos Diretos	441,39	0,00	441,39
Sub-Total	1.263,36	0,00	1.263,36
Custos Indiretos			
Diretos da Função Valor = 25.195,65 Coef. Imputação = 0,00%	63,57	0,00	63,57
Indiretos da Função Valor = 17.768,40 Coef. Imputação = 0,00%	113,74	0,00	113,74
Sub-Total	177,31	0,00	177,31
TOTAL	1.440,67	0,00	1.440,67

Assinatura do Funcionário

Assinatura do Responsável

CC-7 Apuramento de Custos de Bem ou Serviço

Município de Coimbra

(designação da autarquia local)

Função: 246 Protecção do meio ambiente e conservação da nature
Serviço: 0969 Rotunda Quinta da Rosa -(sem saída)

Mês: Dezembro **Ano:** 2015

	Acumulado Até Mês Anterior	Realizado no Mês	Acumulado para Mês Seguinte
Custos Diretos			
Materiais	0,00	0,00	0,00
Mão-de-Obra	438,02	0,00	438,02
Máquinas e Viaturas	28,64	0,00	28,64
Outros Custos Diretos	0,00	0,00	0,00
Sub-Total	466,66	0,00	466,66
Custos Indiretos			
Diretos da Função Valor = 25.195,65 Coef. Imputação = 0,00%	22,91	0,00	22,91
Indiretos da Função Valor = 17.768,40 Coef. Imputação = 0,00%	46,11	0,00	46,11
Sub-Total	69,02	0,00	69,02
TOTAL	535,68	0,00	535,68

Assinatura do Funcionário

Assinatura do Responsável

CC-7 Apuramento de Custos de Bem ou Serviço

Município de Coimbra

(designação da autarquia local)

Função: 246 Protecção do meio ambiente e conservação da nature

Serviço: 0970 Rotunda Bairro de S. Miguel

Mês: Dezembro **Ano:** 2015

	Acumulado Até Mês Anterior	Realizado no Mês	Acumulado para Mês Seguinte
Custos Diretos			
Materiais	68,96	0,00	68,96
Mão-de-Obra	950,31	0,00	950,31
Máquinas e Viaturas	23,01	0,00	23,01
Outros Custos Diretos	385,05	714,72	1.099,77
Sub-Total	1.427,33	714,72	2.142,05
Custos Indiretos			
Diretos da Função Valor = 25.195,65 Coef. Imputação = 0,22%	100,05	55,15	155,20
Indiretos da Função Valor = 17.768,40 Coef. Imputação = 0,22%	147,93	38,89	186,82
Sub-Total	247,98	94,04	342,02
TOTAL	1.675,31	808,76	2.484,07

Assinatura do Funcionário

Assinatura do Responsável

CC-7 Apuramento de Custos de Bem ou Serviço

Município de Coimbra

(designação da autarquia local)

Função: 246 Protecção do meio ambiente e conservação da nature

Serviço: 0971 Rotunda Bombas - Adémia

Mês: Dezembro **Ano:** 2015

	Acumulado Até Mês Anterior	Realizado no Mês	Acumulado para Mês Seguinte
Custos Diretos			
Materiais	0,00	0,00	0,00
Mão-de-Obra	503,67	0,00	503,67
Máquinas e Viaturas	21,61	0,00	21,61
Outros Custos Diretos	132,58	163,73	296,31
Sub-Total	657,86	163,73	821,59
Custos Indiretos			
Diretos da Função Valor = 25.195,65 Coef. Imputação = 0,05%	44,25	12,63	56,88
Indiretos da Função Valor = 17.768,40 Coef. Imputação = 0,05%	70,21	8,91	79,12
Sub-Total	114,46	21,54	136,00
TOTAL	772,32	185,27	957,59

Assinatura do Funcionário

Assinatura do Responsável

CC-7 Apuramento de Custos de Bem ou Serviço

Município de Coimbra

(designação da autarquia local)

Função: 246 Protecção do meio ambiente e conservação da nature

Serviço: 0972 Rotunda Cidreira

Mês: Dezembro **Ano:** 2015

	Acumulado Até Mês Anterior	Realizado no Mês	Acumulado para Mês Seguinte
Custos Diretos			
Materiais	0,00	0,00	0,00
Mão-de-Obra	169,21	79,24	248,45
Máquinas e Viaturas	7,86	6,94	14,80
Outros Custos Diretos	258,11	132,57	390,68
Sub-Total	435,18	218,75	653,93
Custos Indiretos			
Diretos da Função Valor = 25.195,65 Coef. Imputação = 0,07%	23,91	16,88	40,79
Indiretos da Função Valor = 17.768,40 Coef. Imputação = 0,07%	49,59	11,90	61,49
Sub-Total	73,50	28,78	102,28
TOTAL	508,68	247,53	756,21

Assinatura do Funcionário

Assinatura do Responsável

CC-7 Apuramento de Custos de Bem ou Serviço

Município de Coimbra

(designação da autarquia local)

Função: 246 Protecção do meio ambiente e conservação da nature

Serviço: 0973 Rotunda Citroen - Coselhas

Mês: Dezembro **Ano:** 2015

	Acumulado Até Mês Anterior	Realizado no Mês	Acumulado para Mês Seguinte
Custos Diretos			
Materiais	102,86	0,00	102,86
Mão-de-Obra	845,32	91,08	936,40
Máquinas e Viaturas	31,81	6,76	38,57
Outros Custos Diretos	108,20	250,31	358,51
Sub-Total	1.088,19	348,15	1.436,34
Custos Indiretos			
Diretos da Função Valor = 25.195,65 Coef. Imputação = 0,11%	68,39	26,87	95,26
Indiretos da Função Valor = 17.768,40 Coef. Imputação = 0,11%	108,55	18,95	127,50
Sub-Total	176,94	45,82	222,76
TOTAL	1.265,13	393,97	1.659,10

Assinatura do Funcionário

Assinatura do Responsável

CC-7 Apuramento de Custos de Bem ou Serviço

Município de Coimbra

(designação da autarquia local)

Função: 246 Protecção do meio ambiente e conservação da nature

Serviço: 0974 Rotunda da Casa do Sal

Mês: Dezembro **Ano:** 2015

	Acumulado Até Mês Anterior	Realizado no Mês	Acumulado para Mês Seguinte
Custos Diretos			
Materiais	655,85	0,00	655,85
Mão-de-Obra	2.375,38	106,68	2.482,06
Máquinas e Viaturas	139,49	16,03	155,52
Outros Custos Diretos	426,88	409,33	836,21
Sub-Total	3.597,60	532,04	4.129,64
Custos Indiretos			
Diretos da Função Valor = 25.195,65 Coef. Imputação = 0,16%	269,59	41,06	310,65
Indiretos da Função Valor = 17.768,40 Coef. Imputação = 0,16%	372,88	28,95	401,83
Sub-Total	642,47	70,01	712,48
TOTAL	4.240,07	602,05	4.842,12

Assinatura do Funcionário

Assinatura do Responsável

CC-7 Apuramento de Custos de Bem ou Serviço

Município de Coimbra

(designação da autarquia local)

Função: 246 Protecção do meio ambiente e conservação da nature
Serviço: 0975 Rotunda do Loreto

Mês: Dezembro **Ano:** 2015

	Acumulado Até Mês Anterior	Realizado no Mês	Acumulado para Mês Seguinte
Custos Diretos			
Materiais	0,00	0,00	0,00
Mão-de-Obra	0,00	0,00	0,00
Máquinas e Viaturas	4,74	0,00	4,74
Outros Custos Diretos	0,00	0,00	0,00
Sub-Total	4,74	0,00	4,74
Custos Indiretos			
Diretos da Função Valor = 25.195,65 Coef. Imputação = 0,00%	0,18	0,00	0,18
Indiretos da Função Valor = 17.768,40 Coef. Imputação = 0,00%	0,48	0,00	0,48
Sub-Total	0,66	0,00	0,66
TOTAL	5,40	0,00	5,40

Assinatura do Funcionário

Assinatura do Responsável

CC-7 Apuramento de Custos de Bem ou Serviço

Município de Coimbra

(designação da autarquia local)

Função: 246 Protecção do meio ambiente e conservação da nature
Serviço: 0976 Rotunda Eiras - Zona Industrial

Mês: Dezembro **Ano:** 2015

	Acumulado Até Mês Anterior	Realizado no Mês	Acumulado para Mês Seguinte
Custos Diretos			
Materiais	0,00	0,00	0,00
Mão-de-Obra	291,31	0,00	291,31
Máquinas e Viaturas	5,30	0,00	5,30
Outros Custos Diretos	0,00	0,00	0,00
Sub-Total	296,61	0,00	296,61
Custos Indiretos			
Diretos da Função Valor = 25.195,65 Coef. Imputação = 0,00%	18,14	0,00	18,14
Indiretos da Função Valor = 17.768,40 Coef. Imputação = 0,00%	17,32	0,00	17,32
Sub-Total	35,46	0,00	35,46
TOTAL	332,07	0,00	332,07

Assinatura do Funcionário

Assinatura do Responsável

CC-7 Apuramento de Custos de Bem ou Serviço

Município de Coimbra

(designação da autarquia local)

Função: 246 Protecção do meio ambiente e conservação da nature

Serviço: 0977 Rotunda Adriano Lucas - Litocar

Mês: Dezembro **Ano:** 2015

	Acumulado Até Mês Anterior	Realizado no Mês	Acumulado para Mês Seguinte
Custos Diretos			
Materiais	0,00	0,00	0,00
Mão-de-Obra	534,24	0,00	534,24
Máquinas e Viaturas	32,18	0,00	32,18
Outros Custos Diretos	167,55	334,05	501,60
Sub-Total	733,97	334,05	1.068,02
Custos Indiretos			
Diretos da Função Valor = 25.195,65 Coef. Imputação = 0,10%	45,32	25,78	71,10
Indiretos da Função Valor = 17.768,40 Coef. Imputação = 0,10%	81,31	18,18	99,49
Sub-Total	126,63	43,96	170,59
TOTAL	860,60	378,01	1.238,61

Assinatura do Funcionário

Assinatura do Responsável

CC-7 Apuramento de Custos de Bem ou Serviço

Município de Coimbra

(designação da autarquia local)

Função: 246 Protecção do meio ambiente e conservação da nature

Serviço: 0978 Rotunda Estação Velha

Mês: Dezembro **Ano:** 2015

	Acumulado Até Mês Anterior	Realizado no Mês	Acumulado para Mês Seguinte
Custos Diretos			
Materiais	6,45	0,00	6,45
Mão-de-Obra	481,79	0,00	481,79
Máquinas e Viaturas	38,09	0,00	38,09
Outros Custos Diretos	447,77	837,77	1.285,54
Sub-Total	974,10	837,77	1.811,87
Custos Indiretos			
Diretos da Função Valor = 25.195,65 Coef. Imputação = 0,26%	59,19	64,65	123,84
Indiretos da Função Valor = 17.768,40 Coef. Imputação = 0,26%	102,58	45,59	148,17
Sub-Total	161,77	110,24	272,01
TOTAL	1.135,87	948,01	2.083,88

Assinatura do Funcionário

Assinatura do Responsável

CC-7 Apuramento de Custos de Bem ou Serviço

Município de Coimbra

(designação da autarquia local)

Função: 246 Protecção do meio ambiente e conservação da nature

Serviço: 0979 Rotunda Eucalipto

Mês: Dezembro **Ano:** 2015

	Acumulado Até Mês Anterior	Realizado no Mês	Acumulado para Mês Seguinte
Custos Diretos			
Materiais	220,49	0,00	220,49
Mão-de-Obra	1.332,62	131,06	1.463,68
Máquinas e Viaturas	86,65	14,12	100,77
Outros Custos Diretos	73,55	917,51	991,06
Sub-Total	1.713,31	1.062,69	2.776,00
Custos Indiretos			
Diretos da Função Valor = 25.195,65 Coef. Imputação = 0,33%	149,74	82,00	231,74
Indiretos da Função Valor = 17.768,40 Coef. Imputação = 0,33%	165,40	57,83	223,23
Sub-Total	315,14	139,83	454,97
TOTAL	2.028,45	1.202,52	3.230,97

Assinatura do Funcionário

Assinatura do Responsável

CC-7 Apuramento de Custos de Bem ou Serviço

Município de Coimbra

(designação da autarquia local)

Função: 246 Protecção do meio ambiente e conservação da nature

Serviço: 0980 Rotunda Sargento - Vilela

Mês: Dezembro **Ano:** 2015

	Acumulado Até Mês Anterior	Realizado no Mês	Acumulado para Mês Seguinte
Custos Diretos			
Materiais	0,00	0,00	0,00
Mão-de-Obra	213,67	14,05	227,72
Máquinas e Viaturas	23,49	1,71	25,20
Outros Custos Diretos	329,06	386,07	715,13
Sub-Total	566,22	401,83	968,05
Custos Indiretos			
Diretos da Função Valor = 25.195,65 Coef. Imputação = 0,12%	23,76	31,01	54,77
Indiretos da Função Valor = 17.768,40 Coef. Imputação = 0,12%	58,06	21,87	79,93
Sub-Total	81,82	52,88	134,70
TOTAL	648,04	454,71	1.102,75

Assinatura do Funcionário

Assinatura do Responsável

CC-7 Apuramento de Custos de Bem ou Serviço

Município de Coimbra

(designação da autarquia local)

Função: 246 Protecção do meio ambiente e conservação da nature
Serviço: 0981 Rotunda Brasão Torre de Vilela

Mês: Dezembro **Ano:** 2015

	Acumulado Até Mês Anterior	Realizado no Mês	Acumulado para Mês Seguinte
Custos Diretos			
Materiais	71,01	37,50	108,51
Mão-de-Obra	355,90	14,05	369,95
Máquinas e Viaturas	32,56	1,71	34,27
Outros Custos Diretos	0,00	0,00	0,00
Sub-Total	459,47	53,26	512,73
Custos Indiretos			
Diretos da Função Valor = 25.195,65 Coef. Imputação = 0,02%	34,33	4,11	38,44
Indiretos da Função Valor = 17.768,40 Coef. Imputação = 0,02%	47,41	2,90	50,31
Sub-Total	81,74	7,01	88,75
TOTAL	541,21	60,27	601,48

Assinatura do Funcionário

Assinatura do Responsável

CC-7 Apuramento de Custos de Bem ou Serviço

Município de Coimbra

(designação da autarquia local)

Função: 246 Protecção do meio ambiente e conservação da nature

Serviço: 0982 Rotunda Brasão Trouxemil

Mês: Dezembro **Ano:** 2015

	Acumulado Até Mês Anterior	Realizado no Mês	Acumulado para Mês Seguinte
Custos Diretos			
Materiais	0,00	0,00	0,00
Mão-de-Obra	214,40	14,05	228,45
Máquinas e Viaturas	21,51	1,71	23,22
Outros Custos Diretos	0,00	0,00	0,00
Sub-Total	235,91	15,76	251,67
Custos Indiretos			
Diretos da Função Valor = 25.195,65 Coef. Imputação = 0,00%	14,81	1,22	16,03
Indiretos da Função Valor = 17.768,40 Coef. Imputação = 0,00%	26,85	0,86	27,71
Sub-Total	41,66	2,08	43,74
TOTAL	277,57	17,84	295,41

Assinatura do Funcionário

Assinatura do Responsável

CC-7 Apuramento de Custos de Bem ou Serviço

Município de Coimbra

(designação da autarquia local)

Função: 246 Protecção do meio ambiente e conservação da nature

Serviço: 0983 Rotunda Fucoli

Mês: Dezembro **Ano:** 2015

	Acumulado Até Mês Anterior	Realizado no Mês	Acumulado para Mês Seguinte
Custos Diretos			
Materiais	0,00	0,00	0,00
Mão-de-Obra	432,44	68,31	500,75
Máquinas e Viaturas	52,10	5,08	57,18
Outros Custos Diretos	1.350,58	2.826,23	4.176,81
Sub-Total	1.835,12	2.899,62	4.734,74
Custos Indiretos			
Diretos da Função Valor = 25.195,65 Coef. Imputação = 0,89%	148,54	223,75	372,29
Indiretos da Função Valor = 17.768,40 Coef. Imputação = 0,89%	208,10	157,80	365,90
Sub-Total	356,64	381,55	738,19
TOTAL	2.191,76	3.281,17	5.472,93

Assinatura do Funcionário

Assinatura do Responsável

CC-7 Apuramento de Custos de Bem ou Serviço

Município de Coimbra

(designação da autarquia local)

Função: 246 Protecção do meio ambiente e conservação da nature

Serviço: 0984 Rotunda Geria

Mês: Dezembro **Ano:** 2015

	Acumulado Até Mês Anterior	Realizado no Mês	Acumulado para Mês Seguinte
Custos Diretos			
Materiais	0,00	0,00	0,00
Mão-de-Obra	44,68	79,24	123,92
Máquinas e Viaturas	2,36	6,94	9,30
Outros Custos Diretos	0,00	0,00	0,00
Sub-Total	47,04	86,18	133,22
Custos Indiretos			
Diretos da Função Valor = 25.195,65 Coef. Imputação = 0,03%	3,83	6,65	10,48
Indiretos da Função Valor = 17.768,40 Coef. Imputação = 0,03%	5,36	4,69	10,05
Sub-Total	9,19	11,34	20,53
TOTAL	56,23	97,52	153,75

Assinatura do Funcionário

Assinatura do Responsável

CC-7 Apuramento de Custos de Bem ou Serviço

Município de Coimbra

(designação da autarquia local)

Função: 246 Protecção do meio ambiente e conservação da nature

Serviço: 0985 Rotunda Hospital Novo

Mês: Dezembro **Ano:** 2015

	Acumulado Até Mês Anterior	Realizado no Mês	Acumulado para Mês Seguinte
Custos Diretos			
Materiais	0,00	0,00	0,00
Mão-de-Obra	699,74	0,00	699,74
Máquinas e Viaturas	38,26	0,00	38,26
Outros Custos Diretos	124,32	339,64	463,96
Sub-Total	862,32	339,64	1.201,96
Custos Indiretos			
Diretos da Função Valor = 25.195,65 Coef. Imputação = 0,10%	59,99	26,21	86,20
Indiretos da Função Valor = 17.768,40 Coef. Imputação = 0,10%	94,29	18,48	112,77
Sub-Total	154,28	44,69	198,97
TOTAL	1.016,60	384,33	1.400,93

Assinatura do Funcionário

Assinatura do Responsável

CC-7 Apuramento de Custos de Bem ou Serviço

Município de Coimbra

(designação da autarquia local)

Função: 246 Protecção do meio ambiente e conservação da nature

Serviço: 0986 Rotunda Ingote - Escola

Mês: Dezembro **Ano:** 2015

	Acumulado Até Mês Anterior	Realizado no Mês	Acumulado para Mês Seguinte
Custos Diretos			
Materiais	0,00	0,00	0,00
Mão-de-Obra	172,88	22,68	195,56
Máquinas e Viaturas	11,92	1,18	13,10
Outros Custos Diretos	0,00	0,00	0,00
Sub-Total	184,80	23,86	208,66
Custos Indiretos			
Diretos da Função Valor = 25.195,65 Coef. Imputação = 0,01%	9,65	1,84	11,49
Indiretos da Função Valor = 17.768,40 Coef. Imputação = 0,01%	20,11	1,30	21,41
Sub-Total	29,76	3,14	32,90
TOTAL	214,56	27,00	241,56

Assinatura do Funcionário

Assinatura do Responsável

CC-7 Apuramento de Custos de Bem ou Serviço

Município de Coimbra

(designação da autarquia local)

Função: 246 Protecção do meio ambiente e conservação da nature

Serviço: 0987 Rotunda Meditação

Mês: Dezembro **Ano:** 2015

	Acumulado Até Mês Anterior	Realizado no Mês	Acumulado para Mês Seguinte
Custos Diretos			
Materiais	0,00	0,00	0,00
Mão-de-Obra	232,82	0,00	232,82
Máquinas e Viaturas	14,69	0,00	14,69
Outros Custos Diretos	0,00	0,00	0,00
Sub-Total	247,51	0,00	247,51
Custos Indiretos			
Diretos da Função Valor = 25.195,65 Coef. Imputação = 0,00%	17,46	0,00	17,46
Indiretos da Função Valor = 17.768,40 Coef. Imputação = 0,00%	27,84	0,00	27,84
Sub-Total	45,30	0,00	45,30
TOTAL	292,81	0,00	292,81

Assinatura do Funcionário

Assinatura do Responsável

CC-7 Apuramento de Custos de Bem ou Serviço

Município de Coimbra

(designação da autarquia local)

Função: 246 Protecção do meio ambiente e conservação da nature

Serviço: 0988 Rotunda Modelo - Adémia

Mês: Dezembro **Ano:** 2015

	Acumulado Até Mês Anterior	Realizado no Mês	Acumulado para Mês Seguinte
Custos Diretos			
Materiais	17,27	0,00	17,27
Mão-de-Obra	347,67	0,00	347,67
Máquinas e Viaturas	32,42	0,00	32,42
Outros Custos Diretos	176,75	113,39	290,14
Sub-Total	574,11	113,39	687,50
Custos Indiretos			
Diretos da Função Valor = 25.195,65 Coef. Imputação = 0,03%	37,33	8,75	46,08
Indiretos da Função Valor = 17.768,40 Coef. Imputação = 0,03%	63,65	6,17	69,82
Sub-Total	100,98	14,92	115,90
TOTAL	675,09	128,31	803,40

Assinatura do Funcionário

Assinatura do Responsável

CC-7 Apuramento de Custos de Bem ou Serviço

Município de Coimbra

(designação da autarquia local)

Função: 246 Protecção do meio ambiente e conservação da nature
Serviço: 0989 Rotunda Oliveiras -Estrada 111

Mês: Dezembro **Ano:** 2015

	Acumulado Até Mês Anterior	Realizado no Mês	Acumulado para Mês Seguinte
Custos Diretos			
Materiais	0,00	0,00	0,00
Mão-de-Obra	357,03	0,00	357,03
Máquinas e Viaturas	25,48	0,00	25,48
Outros Custos Diretos	190,82	433,14	623,96
Sub-Total	573,33	433,14	1.006,47
Custos Indiretos			
Diretos da Função Valor = 25.195,65 Coef. Imputação = 0,13%	34,75	33,42	68,17
Indiretos da Função Valor = 17.768,40 Coef. Imputação = 0,13%	64,56	23,57	88,13
Sub-Total	99,31	56,99	156,30
TOTAL	672,64	490,13	1.162,77

Assinatura do Funcionário

Assinatura do Responsável

CC-7 Apuramento de Custos de Bem ou Serviço

Município de Coimbra

(designação da autarquia local)

Função: 246 Protecção do meio ambiente e conservação da nature

Serviço: 0990 Rotunda Pedrulha

Mês: Dezembro **Ano:** 2015

	Acumulado Até Mês Anterior	Realizado no Mês	Acumulado para Mês Seguinte
Custos Diretos			
Materiais	0,00	0,00	0,00
Mão-de-Obra	723,02	0,00	723,02
Máquinas e Viaturas	22,51	0,00	22,51
Outros Custos Diretos	272,65	529,46	802,11
Sub-Total	1.018,18	529,46	1.547,64
Custos Indiretos			
Diretos da Função Valor = 25.195,65 Coef. Imputação = 0,16%	64,76	40,86	105,62
Indiretos da Função Valor = 17.768,40 Coef. Imputação = 0,16%	75,20	28,81	104,01
Sub-Total	139,96	69,67	209,63
TOTAL	1.158,14	599,13	1.757,27

Assinatura do Funcionário

Assinatura do Responsável

CC-7 Apuramento de Custos de Bem ou Serviço

Município de Coimbra

(designação da autarquia local)

Função: 246 Protecção do meio ambiente e conservação da nature

Serviço: 0991 Rotunda Termec

Mês: Dezembro **Ano:** 2015

	Acumulado Até Mês Anterior	Realizado no Mês	Acumulado para Mês Seguinte
Custos Diretos			
Materiais	0,00	0,00	0,00
Mão-de-Obra	355,48	0,00	355,48
Máquinas e Viaturas	23,87	0,00	23,87
Outros Custos Diretos	216,24	167,92	384,16
Sub-Total	595,59	167,92	763,51
Custos Indiretos			
Diretos da Função Valor = 25.195,65 Coef. Imputação = 0,05%	38,40	12,96	51,36
Indiretos da Função Valor = 17.768,40 Coef. Imputação = 0,05%	63,22	9,14	72,36
Sub-Total	101,62	22,10	123,72
TOTAL	697,21	190,02	887,23

Assinatura do Funcionário

Assinatura do Responsável

CC-7 Apuramento de Custos de Bem ou Serviço

Município de Coimbra

(designação da autarquia local)

Função: 246 Protecção do meio ambiente e conservação da nature

Serviço: 0992 Rotunda Toyota - Eiras

Mês: Dezembro **Ano:** 2015

	Acumulado Até Mês Anterior	Realizado no Mês	Acumulado para Mês Seguinte
Custos Diretos			
Materiais	1,45	0,00	1,45
Mão-de-Obra	134,26	118,86	253,12
Máquinas e Viaturas	9,33	10,14	19,47
Outros Custos Diretos	0,00	0,00	0,00
Sub-Total	145,04	129,00	274,04
Custos Indiretos			
Diretos da Função Valor = 25.195,65 Coef. Imputação = 0,04%	9,39	9,95	19,34
Indiretos da Função Valor = 17.768,40 Coef. Imputação = 0,04%	17,06	7,02	24,08
Sub-Total	26,45	16,97	43,42
TOTAL	171,49	145,97	317,46

Assinatura do Funcionário

Assinatura do Responsável

CC-7 Apuramento de Custos de Bem ou Serviço

Município de Coimbra

(designação da autarquia local)

Função: 246 Protecção do meio ambiente e conservação da nature

Serviço: 0993 Mata do Monte Formoso: Cidade Hall

Mês: Dezembro **Ano:** 2015

	Acumulado Até Mês Anterior	Realizado no Mês	Acumulado para Mês Seguinte
Custos Diretos			
Materiais	25,43	0,00	25,43
Mão-de-Obra	312,15	0,00	312,15
Máquinas e Viaturas	18,03	0,00	18,03
Outros Custos Diretos	0,00	0,00	0,00
Sub-Total	355,61	0,00	355,61
Custos Indiretos			
Diretos da Função Valor = 25.195,65 Coef. Imputação = 0,00%	24,95	0,00	24,95
Indiretos da Função Valor = 17.768,40 Coef. Imputação = 0,00%	40,04	0,00	40,04
Sub-Total	64,99	0,00	64,99
TOTAL	420,60	0,00	420,60

Assinatura do Funcionário

Assinatura do Responsável

CC-7 Apuramento de Custos de Bem ou Serviço

Município de Coimbra

(designação da autarquia local)

Função: 246 Protecção do meio ambiente e conservação da nature

Serviço: 0996 Separadora Triângulo Casa do sal-Urb. Arco Pintado

Mês: Dezembro **Ano:** 2015

	Acumulado Até Mês Anterior	Realizado no Mês	Acumulado para Mês Seguinte
Custos Diretos			
Materiais	88,40	0,00	88,40
Mão-de-Obra	0,00	0,00	0,00
Máquinas e Viaturas	0,00	0,00	0,00
Outros Custos Diretos	302,06	617,88	919,94
Sub-Total	390,46	617,88	1.008,34
Custos Indiretos			
Diretos da Função Valor = 25.195,65 Coef. Imputação = 0,19%	28,32	47,68	76,00
Indiretos da Função Valor = 17.768,40 Coef. Imputação = 0,19%	32,41	33,62	66,03
Sub-Total	60,73	81,30	142,03
TOTAL	451,19	699,18	1.150,37

Assinatura do Funcionário

Assinatura do Responsável

CC-7 Apuramento de Custos de Bem ou Serviço

Município de Coimbra

(designação da autarquia local)

Função: 246 Protecção do meio ambiente e conservação da nature

Serviço: 0998 Separadora da Fucoli - Casa do Sal

Mês: Dezembro **Ano:** 2015

	Acumulado Até Mês Anterior	Realizado no Mês	Acumulado para Mês Seguinte
Custos Diretos			
Materiais	0,00	0,00	0,00
Mão-de-Obra	441,46	0,00	441,46
Máquinas e Viaturas	19,32	0,00	19,32
Outros Custos Diretos	0,00	0,00	0,00
Sub-Total	460,78	0,00	460,78
Custos Indiretos			
Diretos da Função Valor = 25.195,65 Coef. Imputação = 0,00%	35,36	0,00	35,36
Indiretos da Função Valor = 17.768,40 Coef. Imputação = 0,00%	48,18	0,00	48,18
Sub-Total	83,54	0,00	83,54
TOTAL	544,32	0,00	544,32

Assinatura do Funcionário

Assinatura do Responsável

CC-7 Apuramento de Custos de Bem ou Serviço

Município de Coimbra

(designação da autarquia local)

Função: 246 Protecção do meio ambiente e conservação da nature

Serviço: 0999 Separadora da Fucoli - Coselhas (A.Monteiro)

Mês: Dezembro **Ano:** 2015

	Acumulado Até Mês Anterior	Realizado no Mês	Acumulado para Mês Seguinte
Custos Diretos			
Materiais	0,00	0,00	0,00
Mão-de-Obra	422,01	68,31	490,32
Máquinas e Viaturas	31,59	5,08	36,67
Outros Custos Diretos	0,00	0,00	0,00
Sub-Total	453,60	73,39	526,99
Custos Indiretos			
Diretos da Função Valor = 25.195,65 Coef. Imputação = 0,02%	31,92	5,66	37,58
Indiretos da Função Valor = 17.768,40 Coef. Imputação = 0,02%	51,88	3,99	55,87
Sub-Total	83,80	9,65	93,45
TOTAL	537,40	83,04	620,44

Assinatura do Funcionário

Assinatura do Responsável

CC-7 Apuramento de Custos de Bem ou Serviço

Município de Coimbra

(designação da autarquia local)

Função: 246 Protecção do meio ambiente e conservação da nature

Serviço: 1000 Separadora da Rot. Citroen Fucoli - Coselhas

Mês: Dezembro **Ano:** 2015

	Acumulado Até Mês Anterior	Realizado no Mês	Acumulado para Mês Seguinte
Custos Diretos			
Materiais	0,00	0,00	0,00
Mão-de-Obra	15,58	0,00	15,58
Máquinas e Viaturas	2,38	0,00	2,38
Outros Custos Diretos	0,00	0,00	0,00
Sub-Total	17,96	0,00	17,96
Custos Indiretos			
Diretos da Função Valor = 25.195,65 Coef. Imputação = 0,00%	1,46	0,00	1,46
Indiretos da Função Valor = 17.768,40 Coef. Imputação = 0,00%	2,05	0,00	2,05
Sub-Total	3,51	0,00	3,51
TOTAL	21,47	0,00	21,47

Assinatura do Funcionário

Assinatura do Responsável

CC-7 Apuramento de Custos de Bem ou Serviço

Município de Coimbra

(designação da autarquia local)

Função: 246 Protecção do meio ambiente e conservação da nature

Serviço: 1002 Separadora Hospital - R. Costa Simões (5 espaços)

Mês: Dezembro **Ano:** 2015

	Acumulado Até Mês Anterior	Realizado no Mês	Acumulado para Mês Seguinte
Custos Diretos			
Materiais	0,00	0,00	0,00
Mão-de-Obra	1.754,70	0,00	1.754,70
Máquinas e Viaturas	80,23	0,00	80,23
Outros Custos Diretos	-516,66	962,21	445,55
Sub-Total	1.318,27	962,21	2.280,48
Custos Indiretos			
Diretos da Função Valor = 25.195,65 Coef. Imputação = 0,29%	78,08	74,25	152,33
Indiretos da Função Valor = 17.768,40 Coef. Imputação = 0,29%	82,35	52,36	134,71
Sub-Total	160,43	126,61	287,04
TOTAL	1.478,70	1.088,82	2.567,52

Assinatura do Funcionário

Assinatura do Responsável

CC-7 Apuramento de Custos de Bem ou Serviço

Município de Coimbra

(designação da autarquia local)

Função: 246 Protecção do meio ambiente e conservação da nature

Serviço: 1003 Talude Palácio Justiça

Mês: Dezembro **Ano:** 2015

	Acumulado Até Mês Anterior	Realizado no Mês	Acumulado para Mês Seguinte
Custos Diretos			
Materiais	0,00	0,00	0,00
Mão-de-Obra	299,84	0,00	299,84
Máquinas e Viaturas	21,86	0,00	21,86
Outros Custos Diretos	0,00	0,00	0,00
Sub-Total	321,70	0,00	321,70
Custos Indiretos			
Diretos da Função Valor = 25.195,65 Coef. Imputação = 0,00%	21,75	0,00	21,75
Indiretos da Função Valor = 17.768,40 Coef. Imputação = 0,00%	35,88	0,00	35,88
Sub-Total	57,63	0,00	57,63
TOTAL	379,33	0,00	379,33

Assinatura do Funcionário

Assinatura do Responsável

CC-7 Apuramento de Custos de Bem ou Serviço

Município de Coimbra

(designação da autarquia local)

Função: 246 Protecção do meio ambiente e conservação da nature

Serviço: 1004 Triângulo Av. Hospital-R. Costa Simões (2 espaços)

Mês: Dezembro **Ano:** 2015

	Acumulado Até Mês Anterior	Realizado no Mês	Acumulado para Mês Seguinte
Custos Diretos			
Materiais	170,73	0,00	170,73
Mão-de-Obra	516,17	0,00	516,17
Máquinas e Viaturas	40,97	0,00	40,97
Outros Custos Diretos	0,00	0,00	0,00
Sub-Total	727,87	0,00	727,87
Custos Indiretos			
Diretos da Função Valor = 25.195,65 Coef. Imputação = 0,00%	44,48	0,00	44,48
Indiretos da Função Valor = 17.768,40 Coef. Imputação = 0,00%	78,81	0,00	78,81
Sub-Total	123,29	0,00	123,29
TOTAL	851,16	0,00	851,16

Assinatura do Funcionário

Assinatura do Responsável

CC-7 Apuramento de Custos de Bem ou Serviço

Município de Coimbra

(designação da autarquia local)

Função: 246 Protecção do meio ambiente e conservação da nature

Serviço: 1005 Triângulo Casa do Sal - Pinheiros

Mês: Dezembro **Ano:** 2015

	Acumulado Até Mês Anterior	Realizado no Mês	Acumulado para Mês Seguinte
Custos Diretos			
Materiais	51,40	0,00	51,40
Mão-de-Obra	92,28	0,00	92,28
Máquinas e Viaturas	5,68	0,00	5,68
Outros Custos Diretos	0,00	0,00	0,00
Sub-Total	149,36	0,00	149,36
Custos Indiretos			
Diretos da Função Valor = 25.195,65 Coef. Imputação = 0,00%	7,34	0,00	7,34
Indiretos da Função Valor = 17.768,40 Coef. Imputação = 0,00%	15,22	0,00	15,22
Sub-Total	22,56	0,00	22,56
TOTAL	171,92	0,00	171,92

Assinatura do Funcionário

Assinatura do Responsável

CC-7 Apuramento de Custos de Bem ou Serviço

Município de Coimbra

(designação da autarquia local)

Função: 246 Protecção do meio ambiente e conservação da nature

Serviço: 1006 Triângulo Casa do Sal-Monte Formoso (2 espaços)

Mês: Dezembro **Ano:** 2015

	Acumulado Até Mês Anterior	Realizado no Mês	Acumulado para Mês Seguinte
Custos Diretos			
Materiais	353,58	0,00	353,58
Mão-de-Obra	488,80	0,00	488,80
Máquinas e Viaturas	4,27	0,00	4,27
Outros Custos Diretos	0,00	0,00	0,00
Sub-Total	846,65	0,00	846,65
Custos Indiretos			
Diretos da Função Valor = 25.195,65 Coef. Imputação = 0,00%	67,68	0,00	67,68
Indiretos da Função Valor = 17.768,40 Coef. Imputação = 0,00%	72,62	0,00	72,62
Sub-Total	140,30	0,00	140,30
TOTAL	986,95	0,00	986,95

Assinatura do Funcionário

Assinatura do Responsável

CC-7 Apuramento de Custos de Bem ou Serviço

Município de Coimbra

(designação da autarquia local)

Função: 246 Protecção do meio ambiente e conservação da nature

Serviço: 1007 Triângulo da Casa do Sal II - IC2

Mês: Dezembro **Ano:** 2015

	Acumulado Até Mês Anterior	Realizado no Mês	Acumulado para Mês Seguinte
Custos Diretos			
Materiais	0,00	0,00	0,00
Mão-de-Obra	637,01	0,00	637,01
Máquinas e Viaturas	14,05	0,00	14,05
Outros Custos Diretos	0,00	0,00	0,00
Sub-Total	651,06	0,00	651,06
Custos Indiretos			
Diretos da Função Valor = 25.195,65 Coef. Imputação = 0,00%	36,70	0,00	36,70
Indiretos da Função Valor = 17.768,40 Coef. Imputação = 0,00%	59,90	0,00	59,90
Sub-Total	96,60	0,00	96,60
TOTAL	747,66	0,00	747,66

Assinatura do Funcionário

Assinatura do Responsável

CC-7 Apuramento de Custos de Bem ou Serviço

Município de Coimbra

(designação da autarquia local)

Função: 246 Protecção do meio ambiente e conservação da nature
Serviço: 1008 Triângulo Casa do Sal - Bombas

Mês: Dezembro **Ano:** 2015

	Acumulado Até Mês Anterior	Realizado no Mês	Acumulado para Mês Seguinte
Custos Diretos			
Materiais	0,00	0,00	0,00
Mão-de-Obra	114,89	0,00	114,89
Máquinas e Viaturas	6,87	0,00	6,87
Outros Custos Diretos	0,00	0,00	0,00
Sub-Total	121,76	0,00	121,76
Custos Indiretos			
Diretos da Função Valor = 25.195,65 Coef. Imputação = 0,00%	6,95	0,00	6,95
Indiretos da Função Valor = 17.768,40 Coef. Imputação = 0,00%	7,45	0,00	7,45
Sub-Total	14,40	0,00	14,40
TOTAL	136,16	0,00	136,16

Assinatura do Funcionário

Assinatura do Responsável

CC-7 Apuramento de Custos de Bem ou Serviço

Município de Coimbra

(designação da autarquia local)

Função: 246 Protecção do meio ambiente e conservação da nature

Serviço: 1009 Triângulo Casa do Sal - Estação Velha

Mês: Dezembro **Ano:** 2015

	Acumulado Até Mês Anterior	Realizado no Mês	Acumulado para Mês Seguinte
Custos Diretos			
Materiais	176,79	0,00	176,79
Mão-de-Obra	56,31	0,00	56,31
Máquinas e Viaturas	0,00	0,00	0,00
Outros Custos Diretos	0,00	0,00	0,00
Sub-Total	233,10	0,00	233,10
Custos Indiretos			
Diretos da Função Valor = 25.195,65 Coef. Imputação = 0,00%	18,55	0,00	18,55
Indiretos da Função Valor = 17.768,40 Coef. Imputação = 0,00%	18,75	0,00	18,75
Sub-Total	37,30	0,00	37,30
TOTAL	270,40	0,00	270,40

Assinatura do Funcionário

Assinatura do Responsável

CC-7 Apuramento de Custos de Bem ou Serviço

Município de Coimbra

(designação da autarquia local)

Função: 246 Protecção do meio ambiente e conservação da nature

Serviço: 1011 Triângulo Estação Velha - Freixos (2 espaços)

Mês: Dezembro **Ano:** 2015

	Acumulado Até Mês Anterior	Realizado no Mês	Acumulado para Mês Seguinte
Custos Diretos			
Materiais	0,00	0,00	0,00
Mão-de-Obra	329,65	0,00	329,65
Máquinas e Viaturas	27,80	0,00	27,80
Outros Custos Diretos	690,25	1.172,81	1.863,06
Sub-Total	1.047,70	1.172,81	2.220,51
Custos Indiretos			
Diretos da Função Valor = 25.195,65 Coef. Imputação = 0,36%	61,23	90,50	151,73
Indiretos da Função Valor = 17.768,40 Coef. Imputação = 0,36%	121,14	63,82	184,96
Sub-Total	182,37	154,32	336,69
TOTAL	1.230,07	1.327,13	2.557,20

Assinatura do Funcionário

Assinatura do Responsável

CC-7 Apuramento de Custos de Bem ou Serviço

Município de Coimbra

(designação da autarquia local)

Função: 246 Protecção do meio ambiente e conservação da nature

Serviço: 1012 Triângulo da Rotunda Av. Afonso Romão

Mês: Dezembro **Ano:** 2015

	Acumulado Até Mês Anterior	Realizado no Mês	Acumulado para Mês Seguinte
Custos Diretos			
Materiais	21,09	0,00	21,09
Mão-de-Obra	44,68	0,00	44,68
Máquinas e Viaturas	2,20	0,00	2,20
Outros Custos Diretos	0,00	0,00	0,00
Sub-Total	67,97	0,00	67,97
Custos Indiretos			
Diretos da Função Valor = 25.195,65 Coef. Imputação = 0,00%	3,32	0,00	3,32
Indiretos da Função Valor = 17.768,40 Coef. Imputação = 0,00%	8,04	0,00	8,04
Sub-Total	11,36	0,00	11,36
TOTAL	79,33	0,00	79,33

Assinatura do Funcionário

Assinatura do Responsável

CC-7 Apuramento de Custos de Bem ou Serviço

Município de Coimbra

(designação da autarquia local)

Função: 246 Protecção do meio ambiente e conservação da nature

Serviço: 1013 Triângulo da Rotunda Estação Velha - (2 espaços)

Mês: Dezembro **Ano:** 2015

	Acumulado Até Mês Anterior	Realizado no Mês	Acumulado para Mês Seguinte
Custos Diretos			
Materiais	0,00	0,00	0,00
Mão-de-Obra	39,62	0,00	39,62
Máquinas e Viaturas	4,66	0,00	4,66
Outros Custos Diretos	0,00	0,00	0,00
Sub-Total	44,28	0,00	44,28
Custos Indiretos			
Diretos da Função Valor = 25.195,65 Coef. Imputação = 0,00%	2,01	0,00	2,01
Indiretos da Função Valor = 17.768,40 Coef. Imputação = 0,00%	4,70	0,00	4,70
Sub-Total	6,71	0,00	6,71
TOTAL	50,99	0,00	50,99

Assinatura do Funcionário

Assinatura do Responsável

CC-7 Apuramento de Custos de Bem ou Serviço

Município de Coimbra

(designação da autarquia local)

Função: 246 Protecção do meio ambiente e conservação da nature

Serviço: 1014 Triângulo Rotunda Fucoli - Alfazemas

Mês: Dezembro **Ano:** 2015

	Acumulado Até Mês Anterior	Realizado no Mês	Acumulado para Mês Seguinte
Custos Diretos			
Materiais	0,00	0,00	0,00
Mão-de-Obra	208,03	0,00	208,03
Máquinas e Viaturas	29,06	0,00	29,06
Outros Custos Diretos	0,00	0,00	0,00
Sub-Total	237,09	0,00	237,09
Custos Indiretos			
Diretos da Função Valor = 25.195,65 Coef. Imputação = 0,00%	13,68	0,00	13,68
Indiretos da Função Valor = 17.768,40 Coef. Imputação = 0,00%	21,48	0,00	21,48
Sub-Total	35,16	0,00	35,16
TOTAL	272,25	0,00	272,25

Assinatura do Funcionário

Assinatura do Responsável

CC-7 Apuramento de Custos de Bem ou Serviço

Município de Coimbra

(designação da autarquia local)

Função: 246 Protecção do meio ambiente e conservação da nature

Serviço: 1015 Triângulo da Rotunda do Eucalipto - (4 espaços)

Mês: Dezembro **Ano:** 2015

	Acumulado Até Mês Anterior	Realizado no Mês	Acumulado para Mês Seguinte
Custos Diretos			
Materiais	0,00	0,00	0,00
Mão-de-Obra	129,27	0,00	129,27
Máquinas e Viaturas	12,70	0,00	12,70
Outros Custos Diretos	0,00	0,00	0,00
Sub-Total	141,97	0,00	141,97
Custos Indiretos			
Diretos da Função Valor = 25.195,65 Coef. Imputação = 0,00%	8,40	0,00	8,40
Indiretos da Função Valor = 17.768,40 Coef. Imputação = 0,00%	15,87	0,00	15,87
Sub-Total	24,27	0,00	24,27
TOTAL	166,24	0,00	166,24

Assinatura do Funcionário

Assinatura do Responsável

CC-7 Apuramento de Custos de Bem ou Serviço

Município de Coimbra

(designação da autarquia local)

Função: 246 Protecção do meio ambiente e conservação da nature

Serviço: 1016 Encosta Nora

Mês: Dezembro **Ano:** 2015

	Acumulado Até Mês Anterior	Realizado no Mês	Acumulado para Mês Seguinte
Custos Diretos			
Materiais	0,00	0,00	0,00
Mão-de-Obra	1.046,37	0,00	1.046,37
Máquinas e Viaturas	39,51	0,00	39,51
Outros Custos Diretos	0,00	0,00	0,00
Sub-Total	1.085,88	0,00	1.085,88
Custos Indiretos			
Diretos da Função Valor = 25.195,65 Coef. Imputação = 0,00%	76,37	0,00	76,37
Indiretos da Função Valor = 17.768,40 Coef. Imputação = 0,00%	117,00	0,00	117,00
Sub-Total	193,37	0,00	193,37
TOTAL	1.279,25	0,00	1.279,25

Assinatura do Funcionário

Assinatura do Responsável

CC-7 Apuramento de Custos de Bem ou Serviço

Município de Coimbra

(designação da autarquia local)

Função: 246 Protecção do meio ambiente e conservação da nature

Serviço: 1017 Triângulos da Rotunda da Meditação (3 espaços)

Mês: Dezembro **Ano:** 2015

	Acumulado Até Mês Anterior	Realizado no Mês	Acumulado para Mês Seguinte
Custos Diretos			
Materiais	0,00	0,00	0,00
Mão-de-Obra	22,34	0,00	22,34
Máquinas e Viaturas	1,10	0,00	1,10
Outros Custos Diretos	0,00	0,00	0,00
Sub-Total	23,44	0,00	23,44
Custos Indiretos			
Diretos da Função Valor = 25.195,65 Coef. Imputação = 0,00%	1,16	0,00	1,16
Indiretos da Função Valor = 17.768,40 Coef. Imputação = 0,00%	2,70	0,00	2,70
Sub-Total	3,86	0,00	3,86
TOTAL	27,30	0,00	27,30

Assinatura do Funcionário

Assinatura do Responsável

CC-7 Apuramento de Custos de Bem ou Serviço

Município de Coimbra

(designação da autarquia local)

Função: 246 Protecção do meio ambiente e conservação da nature

Serviço: 1018 Triângulos Estação Velha - Táxis

Mês: Dezembro **Ano:** 2015

	Acumulado Até Mês Anterior	Realizado no Mês	Acumulado para Mês Seguinte
Custos Diretos			
Materiais	0,00	0,00	0,00
Mão-de-Obra	158,60	0,00	158,60
Máquinas e Viaturas	0,00	0,00	0,00
Outros Custos Diretos	0,00	0,00	0,00
Sub-Total	158,60	0,00	158,60
Custos Indiretos			
Diretos da Função Valor = 25.195,65 Coef. Imputação = 0,00%	12,97	0,00	12,97
Indiretos da Função Valor = 17.768,40 Coef. Imputação = 0,00%	16,79	0,00	16,79
Sub-Total	29,76	0,00	29,76
TOTAL	188,36	0,00	188,36

Assinatura do Funcionário

Assinatura do Responsável

CC-7 Apuramento de Custos de Bem ou Serviço

Município de Coimbra

(designação da autarquia local)

Função: 246 Protecção do meio ambiente e conservação da nature

Serviço: 1020 Triângulos Rotunda da Geria - (3 espaços)

Mês: Dezembro **Ano:** 2015

	Acumulado Até Mês Anterior	Realizado no Mês	Acumulado para Mês Seguinte
Custos Diretos			
Materiais	0,00	0,00	0,00
Mão-de-Obra	85,30	0,00	85,30
Máquinas e Viaturas	2,36	0,00	2,36
Outros Custos Diretos	0,00	0,00	0,00
Sub-Total	87,66	0,00	87,66
Custos Indiretos			
Diretos da Função Valor = 25.195,65 Coef. Imputação = 0,00%	5,73	0,00	5,73
Indiretos da Função Valor = 17.768,40 Coef. Imputação = 0,00%	10,45	0,00	10,45
Sub-Total	16,18	0,00	16,18
TOTAL	103,84	0,00	103,84

Assinatura do Funcionário

Assinatura do Responsável

CC-7 Apuramento de Custos de Bem ou Serviço

Município de Coimbra

(designação da autarquia local)

Função: 246 Protecção do meio ambiente e conservação da nature

Serviço: 1021 Triângulos Rotunda da Cidreira - (4 espaços)

Mês: Dezembro **Ano:** 2015

	Acumulado Até Mês Anterior	Realizado no Mês	Acumulado para Mês Seguinte
Custos Diretos			
Materiais	0,00	0,00	0,00
Mão-de-Obra	227,41	39,62	267,03
Máquinas e Viaturas	10,48	3,47	13,95
Outros Custos Diretos	0,00	0,00	0,00
Sub-Total	237,89	43,09	280,98
Custos Indiretos			
Diretos da Função Valor = 25.195,65 Coef. Imputação = 0,01%	17,37	3,33	20,70
Indiretos da Função Valor = 17.768,40 Coef. Imputação = 0,01%	24,64	2,34	26,98
Sub-Total	42,01	5,67	47,68
TOTAL	279,90	48,76	328,66

Assinatura do Funcionário

Assinatura do Responsável

CC-7 Apuramento de Custos de Bem ou Serviço

Município de Coimbra

(designação da autarquia local)

Função: 246 Protecção do meio ambiente e conservação da nature

Serviço: 1022 Urbanização Panorama (6 esp.)

Mês: Dezembro **Ano:** 2015

	Acumulado Até Mês Anterior	Realizado no Mês	Acumulado para Mês Seguinte
Custos Diretos			
Materiais	28,15	0,00	28,15
Mão-de-Obra	2.811,42	0,00	2.811,42
Máquinas e Viaturas	172,62	0,00	172,62
Outros Custos Diretos	4.641,21	3.190,47	7.831,68
Sub-Total	7.653,40	3.190,47	10.843,87
Custos Indiretos			
Diretos da Função Valor = 25.195,65 Coef. Imputação = 0,98%	442,08	246,20	688,28
Indiretos da Função Valor = 17.768,40 Coef. Imputação = 0,98%	874,49	173,62	1.048,11
Sub-Total	1.316,57	419,82	1.736,39
TOTAL	8.969,97	3.610,29	12.580,26

Assinatura do Funcionário

Assinatura do Responsável

CC-7 Apuramento de Custos de Bem ou Serviço

Município de Coimbra

(designação da autarquia local)

Função: 246 Protecção do meio ambiente e conservação da nature

Serviço: 1023 Separadora Av. Afonso Romão - (2 espaços)

Mês: Dezembro **Ano:** 2015

	Acumulado Até Mês Anterior	Realizado no Mês	Acumulado para Mês Seguinte
Custos Diretos			
Materiais	302,60	0,00	302,60
Mão-de-Obra	1.952,52	0,00	1.952,52
Máquinas e Viaturas	108,74	0,00	108,74
Outros Custos Diretos	2.868,34	641,03	3.509,37
Sub-Total	5.232,20	641,03	5.873,23
Custos Indiretos			
Diretos da Função Valor = 25.195,65 Coef. Imputação = 0,20%	382,46	49,47	431,93
Indiretos da Função Valor = 17.768,40 Coef. Imputação = 0,20%	565,39	34,88	600,27
Sub-Total	947,85	84,35	1.032,20
TOTAL	6.180,05	725,38	6.905,43

Assinatura do Funcionário

Assinatura do Responsável

CC-7 Apuramento de Custos de Bem ou Serviço

Município de Coimbra

(designação da autarquia local)

Função: 246 Protecção do meio ambiente e conservação da nature

Serviço: 1024 Separadora Av. Armando Gonçalves

Mês: Dezembro **Ano:** 2015

	Acumulado Até Mês Anterior	Realizado no Mês	Acumulado para Mês Seguinte
Custos Diretos			
Materiais	14,53	0,00	14,53
Mão-de-Obra	1.580,50	0,00	1.580,50
Máquinas e Viaturas	54,26	0,00	54,26
Outros Custos Diretos	2.348,36	1.839,77	4.188,13
Sub-Total	3.997,65	1.839,77	5.837,42
Custos Indiretos			
Diretos da Função Valor = 25.195,65 Coef. Imputação = 0,56%	274,81	141,97	416,78
Indiretos da Função Valor = 17.768,40 Coef. Imputação = 0,56%	422,01	100,12	522,13
Sub-Total	696,82	242,09	938,91
TOTAL	4.694,47	2.081,86	6.776,33

Assinatura do Funcionário

Assinatura do Responsável

CC-7 Apuramento de Custos de Bem ou Serviço

Município de Coimbra

(designação da autarquia local)

Função: 246 Protecção do meio ambiente e conservação da nature

Serviço: 1025 Separadora Av. Gouveia Monteiro - (3 espaços)

Mês: Dezembro **Ano:** 2015

	Acumulado Até Mês Anterior	Realizado no Mês	Acumulado para Mês Seguinte
Custos Diretos			
Materiais	1.221,58	71,13	1.292,71
Mão-de-Obra	4.611,69	39,62	4.651,31
Máquinas e Viaturas	376,61	3,38	379,99
Outros Custos Diretos	0,00	0,00	0,00
Sub-Total	6.209,88	114,13	6.324,01
Custos Indiretos			
Diretos da Função Valor = 25.195,65 Coef. Imputação = 0,03%	322,91	8,81	331,72
Indiretos da Função Valor = 17.768,40 Coef. Imputação = 0,03%	631,66	6,21	637,87
Sub-Total	954,57	15,02	969,59
TOTAL	7.164,45	129,15	7.293,60

Assinatura do Funcionário

Assinatura do Responsável

CC-7 Apuramento de Custos de Bem ou Serviço

Município de Coimbra

(designação da autarquia local)

Função: 246 Protecção do meio ambiente e conservação da nature
Serviço: 1027 Quinta da Mainça

Mês: Dezembro **Ano:** 2015

	Acumulado Até Mês Anterior	Realizado no Mês	Acumulado para Mês Seguinte
Custos Diretos			
Materiais	0,00	0,00	0,00
Mão-de-Obra	70,98	0,00	70,98
Máquinas e Viaturas	8,50	0,00	8,50
Outros Custos Diretos	0,00	0,00	0,00
Sub-Total	79,48	0,00	79,48
Custos Indiretos			
Diretos da Função Valor = 25.195,65 Coef. Imputação = 0,00%	4,50	0,00	4,50
Indiretos da Função Valor = 17.768,40 Coef. Imputação = 0,00%	5,65	0,00	5,65
Sub-Total	10,15	0,00	10,15
TOTAL	89,63	0,00	89,63

Assinatura do Funcionário

Assinatura do Responsável

CC-7 Apuramento de Custos de Bem ou Serviço

Município de Coimbra

(designação da autarquia local)

Função: 246 Protecção do meio ambiente e conservação da nature

Serviço: 1029 Horto Municipal

Mês: Dezembro **Ano:** 2015

	Acumulado Até Mês Anterior	Realizado no Mês	Acumulado para Mês Seguinte
Custos Diretos			
Materiais	3.320,49	587,29	3.907,78
Mão-de-Obra	39.233,64	4.861,47	44.095,11
Máquinas e Viaturas	1.462,13	29,54	1.491,67
Outros Custos Diretos	155,98	0,00	155,98
Sub-Total	44.172,24	5.478,30	49.650,54
Custos Indiretos			
Diretos da Função Valor = 25.195,65 Coef. Imputação = 1,68%	2.885,66	422,74	3.308,40
Indiretos da Função Valor = 17.768,40 Coef. Imputação = 1,68%	4.393,13	298,12	4.691,25
Sub-Total	7.278,79	720,86	7.999,65
TOTAL	51.451,03	6.199,16	57.650,19

Assinatura do Funcionário

Assinatura do Responsável

CC-7 Apuramento de Custos de Bem ou Serviço

Município de Coimbra

(designação da autarquia local)

Função: 246 Protecção do meio ambiente e conservação da nature
Serviço: 1030 Património arbóreo

Mês: Dezembro **Ano:** 2015

	Acumulado Até Mês Anterior	Realizado no Mês	Acumulado para Mês Seguinte
Custos Diretos			
Materiais	1.263,65	894,79	2.158,44
Mão-de-Obra	47.929,81	3.309,24	51.239,05
Máquinas e Viaturas	5.124,11	392,40	5.516,51
Outros Custos Diretos	2.115,22	377,34	2.492,56
Sub-Total	56.432,79	4.973,77	61.406,56
Custos Indiretos			
Diretos da Função Valor = 25.195,65 Coef. Imputação = 1,52%	3.712,43	383,81	4.096,24
Indiretos da Função Valor = 17.768,40 Coef. Imputação = 1,52%	5.657,30	270,67	5.927,97
Sub-Total	9.369,73	654,48	10.024,21
TOTAL	65.802,52	5.628,25	71.430,77

Assinatura do Funcionário

Assinatura do Responsável

CC-7 Apuramento de Custos de Bem ou Serviço

Município de Coimbra

(designação da autarquia local)

Função: 246 Protecção do meio ambiente e conservação da nature

Serviço: 1059 Avenida Sá da Bandeira

Mês: Dezembro **Ano:** 2015

	Acumulado Até Mês Anterior	Realizado no Mês	Acumulado para Mês Seguinte
Custos Diretos			
Materiais	730,72	0,00	730,72
Mão-de-Obra	0,00	0,00	0,00
Máquinas e Viaturas	0,00	0,00	0,00
Outros Custos Diretos	216,42	0,00	216,42
Sub-Total	947,14	0,00	947,14
Custos Indiretos			
Diretos da Função Valor = 25.195,65 Coef. Imputação = 0,00%	63,74	0,00	63,74
Indiretos da Função Valor = 17.768,40 Coef. Imputação = 0,00%	105,23	0,00	105,23
Sub-Total	168,97	0,00	168,97
TOTAL	1.116,11	0,00	1.116,11

Assinatura do Funcionário

Assinatura do Responsável

CC-7 Apuramento de Custos de Bem ou Serviço

Município de Coimbra

(designação da autarquia local)

Função: 246 Protecção do meio ambiente e conservação da nature

Serviço: 1060 Parque Manuel Braga

Mês: Dezembro **Ano:** 2015

	Acumulado Até Mês Anterior	Realizado no Mês	Acumulado para Mês Seguinte
Custos Diretos			
Materiais	38,18	0,00	38,18
Mão-de-Obra	1.361,15	0,00	1.361,15
Máquinas e Viaturas	0,00	0,00	0,00
Outros Custos Diretos	15.209,20	2.996,84	18.206,04
Sub-Total	16.608,53	2.996,84	19.605,37
Custos Indiretos			
Diretos da Função Valor = 25.195,65 Coef. Imputação = 0,92%	1.102,70	231,26	1.333,96
Indiretos da Função Valor = 17.768,40 Coef. Imputação = 0,92%	1.743,32	163,09	1.906,41
Sub-Total	2.846,02	394,35	3.240,37
TOTAL	19.454,55	3.391,19	22.845,74

Assinatura do Funcionário

Assinatura do Responsável

CC-7 Apuramento de Custos de Bem ou Serviço

Município de Coimbra

(designação da autarquia local)

Função: 246 Protecção do meio ambiente e conservação da nature
Serviço: 1061 Penedo da Saudade

Mês: Dezembro **Ano:** 2015

	Acumulado Até Mês Anterior	Realizado no Mês	Acumulado para Mês Seguinte
Custos Diretos			
Materiais	0,00	0,00	0,00
Mão-de-Obra	0,00	0,00	0,00
Máquinas e Viaturas	0,00	0,00	0,00
Outros Custos Diretos	574,86	0,00	574,86
Sub-Total	574,86	0,00	574,86
Custos Indiretos			
Diretos da Função Valor = 25.195,65 Coef. Imputação = 0,00%	47,00	0,00	47,00
Indiretos da Função Valor = 17.768,40 Coef. Imputação = 0,00%	60,85	0,00	60,85
Sub-Total	107,85	0,00	107,85
TOTAL	682,71	0,00	682,71

Assinatura do Funcionário

Assinatura do Responsável

CC-7 Apuramento de Custos de Bem ou Serviço

Município de Coimbra

(designação da autarquia local)

Função: 246 Protecção do meio ambiente e conservação da nature

Serviço: 1135 Divisão de Ambiente

Mês: Dezembro **Ano:** 2015

	Acumulado Até Mês Anterior	Realizado no Mês	Acumulado para Mês Seguinte
Custos Diretos			
Materiais	2.091,22	202,18	2.293,40
Mão-de-Obra	412.761,58	36.037,05	448.798,63
Máquinas e Viaturas	819,00	73,50	892,50
Outros Custos Diretos	145.805,54	3.313,15	149.118,69
Sub-Total	561.477,34	39.625,88	601.103,22
Custos Indiretos			
Diretos da Função Valor = 25.195,65 Coef. Imputação = 12,14%	35.890,36	3.057,80	38.948,16
Indiretos da Função Valor = 17.768,40 Coef. Imputação = 12,14%	58.782,22	2.156,41	60.938,63
Sub-Total	94.672,58	5.214,21	99.886,79
TOTAL	656.149,92	44.840,09	700.990,01

Assinatura do Funcionário

Assinatura do Responsável

CC-7 Apuramento de Custos de Bem ou Serviço

Município de Coimbra

(designação da autarquia local)

Função: 246 Protecção do meio ambiente e conservação da nature

Serviço: 1136 Serviço Médico Veterinário

Mês: Dezembro **Ano:** 2015

	Acumulado Até Mês Anterior	Realizado no Mês	Acumulado para Mês Seguinte
Custos Diretos			
Materiais	8.889,16	860,95	9.750,11
Mão-de-Obra	173.504,80	15.777,51	189.282,31
Máquinas e Viaturas	2.719,08	244,02	2.963,10
Outros Custos Diretos	13.935,12	2.005,17	15.940,29
Sub-Total	199.048,16	18.887,65	217.935,81
Custos Indiretos			
Diretos da Função Valor = 25.195,65 Coef. Imputação = 5,78%	12.978,00	1.457,50	14.435,50
Indiretos da Função Valor = 17.768,40 Coef. Imputação = 5,78%	20.640,94	1.027,85	21.668,79
Sub-Total	33.618,94	2.485,35	36.104,29
TOTAL	232.667,10	21.373,00	254.040,10

Assinatura do Funcionário

Assinatura do Responsável

CC-7 Apuramento de Custos de Bem ou Serviço

Município de Coimbra

(designação da autarquia local)

Função: 246 Protecção do meio ambiente e conservação da nature

Serviço: 1164 Divisão de Espaços Verdes e Jardins

Mês: Dezembro **Ano:** 2015

	Acumulado Até Mês Anterior	Realizado no Mês	Acumulado para Mês Seguinte
Custos Diretos			
Materiais	5.953,50	497,38	6.450,88
Mão-de-Obra	186.728,50	14.502,22	201.230,72
Máquinas e Viaturas	3.169,69	185,22	3.354,91
Outros Custos Diretos	15.643,53	1.663,55	17.307,08
Sub-Total	211.495,22	16.848,37	228.343,59
Custos Indiretos			
Diretos da Função Valor = 25.195,65 Coef. Imputação = 5,16%	14.045,90	1.300,13	15.346,03
Indiretos da Função Valor = 17.768,40 Coef. Imputação = 5,16%	21.599,10	916,88	22.515,98
Sub-Total	35.645,00	2.217,01	37.862,01
TOTAL	247.140,22	19.065,38	266.205,60

Assinatura do Funcionário

Assinatura do Responsável

CC-7 Apuramento de Custos de Bem ou Serviço

Município de Coimbra

(designação da autarquia local)

Função: 246 Protecção do meio ambiente e conservação da nature

Serviço: 1198 Floreiras da Av. Fernão Magalhães

Mês: Dezembro **Ano:** 2015

	Acumulado Até Mês Anterior	Realizado no Mês	Acumulado para Mês Seguinte
Custos Diretos			
Materiais	3,35	0,00	3,35
Mão-de-Obra	274,42	0,00	274,42
Máquinas e Viaturas	37,18	0,00	37,18
Outros Custos Diretos	0,00	0,00	0,00
Sub-Total	314,95	0,00	314,95
Custos Indiretos			
Diretos da Função Valor = 25.195,65 Coef. Imputação = 0,00%	15,80	0,00	15,80
Indiretos da Função Valor = 17.768,40 Coef. Imputação = 0,00%	36,22	0,00	36,22
Sub-Total	52,02	0,00	52,02
TOTAL	366,97	0,00	366,97

Assinatura do Funcionário

Assinatura do Responsável

CC-7 Apuramento de Custos de Bem ou Serviço

Município de Coimbra

(designação da autarquia local)

Função: 246 Protecção do meio ambiente e conservação da nature

Serviço: 1199 Bairro de Sousa Pinto

Mês: Dezembro **Ano:** 2015

	Acumulado Até Mês Anterior	Realizado no Mês	Acumulado para Mês Seguinte
Custos Diretos			
Materiais	0,00	0,00	0,00
Mão-de-Obra	24,72	0,00	24,72
Máquinas e Viaturas	0,00	0,00	0,00
Outros Custos Diretos	71,02	48,83	119,85
Sub-Total	95,74	48,83	144,57
Custos Indiretos			
Diretos da Função Valor = 25.195,65 Coef. Imputação = 0,01%	5,63	3,77	9,40
Indiretos da Função Valor = 17.768,40 Coef. Imputação = 0,01%	11,10	2,66	13,76
Sub-Total	16,73	6,43	23,16
TOTAL	112,47	55,26	167,73

Assinatura do Funcionário

Assinatura do Responsável

CC-7 Apuramento de Custos de Bem ou Serviço

Município de Coimbra

(designação da autarquia local)

Função: 246 Protecção do meio ambiente e conservação da nature

Serviço: 1200 Espaço Desportivo Q^a D. João - Ordem Advogados

Mês: Dezembro **Ano:** 2015

	Acumulado Até Mês Anterior	Realizado no Mês	Acumulado para Mês Seguinte
Custos Diretos			
Materiais	0,00	0,00	0,00
Mão-de-Obra	304,83	0,00	304,83
Máquinas e Viaturas	12,18	0,00	12,18
Outros Custos Diretos	0,00	0,00	0,00
Sub-Total	317,01	0,00	317,01
Custos Indiretos			
Diretos da Função Valor = 25.195,65 Coef. Imputação = 0,00%	18,18	0,00	18,18
Indiretos da Função Valor = 17.768,40 Coef. Imputação = 0,00%	17,68	0,00	17,68
Sub-Total	35,86	0,00	35,86
TOTAL	352,87	0,00	352,87

Assinatura do Funcionário

Assinatura do Responsável

CC-7 Apuramento de Custos de Bem ou Serviço

Município de Coimbra

(designação da autarquia local)

Função: 246 Protecção do meio ambiente e conservação da nature

Serviço: 1220 Praceta 1º de Dezembro - Relvinha

Mês: Dezembro **Ano:** 2015

	Acumulado Até Mês Anterior	Realizado no Mês	Acumulado para Mês Seguinte
Custos Diretos			
Materiais	0,00	0,00	0,00
Mão-de-Obra	422,03	0,00	422,03
Máquinas e Viaturas	21,84	0,00	21,84
Outros Custos Diretos	0,00	0,00	0,00
Sub-Total	443,87	0,00	443,87
Custos Indiretos			
Diretos da Função Valor = 25.195,65 Coef. Imputação = 0,00%	31,78	0,00	31,78
Indiretos da Função Valor = 17.768,40 Coef. Imputação = 0,00%	50,80	0,00	50,80
Sub-Total	82,58	0,00	82,58
TOTAL	526,45	0,00	526,45

Assinatura do Funcionário

Assinatura do Responsável

CC-7 Apuramento de Custos de Bem ou Serviço

Município de Coimbra

(designação da autarquia local)

Função: 246 Protecção do meio ambiente e conservação da nature

Serviço: 1277 Espaço Colégio S. José (Conchada)

Mês: Dezembro **Ano:** 2015

	Acumulado Até Mês Anterior	Realizado no Mês	Acumulado para Mês Seguinte
Custos Diretos			
Materiais	0,00	0,00	0,00
Mão-de-Obra	242,58	0,00	242,58
Máquinas e Viaturas	24,85	0,00	24,85
Outros Custos Diretos	0,00	0,00	0,00
Sub-Total	267,43	0,00	267,43
Custos Indiretos			
Diretos da Função Valor = 25.195,65 Coef. Imputação = 0,00%	13,27	0,00	13,27
Indiretos da Função Valor = 17.768,40 Coef. Imputação = 0,00%	30,82	0,00	30,82
Sub-Total	44,09	0,00	44,09
TOTAL	311,52	0,00	311,52

Assinatura do Funcionário

Assinatura do Responsável

CC-7 Apuramento de Custos de Bem ou Serviço

Município de Coimbra

(designação da autarquia local)

Função: 246 Protecção do meio ambiente e conservação da nature

Serviço: 1298 Terrenos Municipais - UF Coimbra

Mês: Dezembro **Ano:** 2015

	Acumulado Até Mês Anterior	Realizado no Mês	Acumulado para Mês Seguinte
Custos Diretos			
Materiais	0,00	0,00	0,00
Mão-de-Obra	632,78	0,00	632,78
Máquinas e Viaturas	463,42	0,00	463,42
Outros Custos Diretos	0,00	0,00	0,00
Sub-Total	1.096,20	0,00	1.096,20
Custos Indiretos			
Diretos da Função Valor = 25.195,65 Coef. Imputação = 0,00%	52,28	0,00	52,28
Indiretos da Função Valor = 17.768,40 Coef. Imputação = 0,00%	126,82	0,00	126,82
Sub-Total	179,10	0,00	179,10
TOTAL	1.275,30	0,00	1.275,30

Assinatura do Funcionário

Assinatura do Responsável

CC-7 Apuramento de Custos de Bem ou Serviço

Município de Coimbra

(designação da autarquia local)

Função: 246 Protecção do meio ambiente e conservação da nature

Serviço: 1328 Espaço da Rua Cândido dos Reis

Mês: Dezembro **Ano:** 2015

	Acumulado Até Mês Anterior	Realizado no Mês	Acumulado para Mês Seguinte
Custos Diretos			
Materiais	0,00	0,00	0,00
Mão-de-Obra	361,34	0,00	361,34
Máquinas e Viaturas	10,01	0,00	10,01
Outros Custos Diretos	0,00	0,00	0,00
Sub-Total	371,35	0,00	371,35
Custos Indiretos			
Diretos da Função Valor = 25.195,65 Coef. Imputação = 0,00%	21,05	0,00	21,05
Indiretos da Função Valor = 17.768,40 Coef. Imputação = 0,00%	42,83	0,00	42,83
Sub-Total	63,88	0,00	63,88
TOTAL	435,23	0,00	435,23

Assinatura do Funcionário

Assinatura do Responsável

CC-7 Apuramento de Custos de Bem ou Serviço

Município de Coimbra

(designação da autarquia local)

Função: 246 Protecção do meio ambiente e conservação da nature

Serviço: 1329 Floreiras em volta do Estádio Cidade de Coimbra

Mês: Dezembro **Ano:** 2015

	Acumulado Até Mês Anterior	Realizado no Mês	Acumulado para Mês Seguinte
Custos Diretos			
Materiais	0,00	0,00	0,00
Mão-de-Obra	1.089,88	305,62	1.395,50
Máquinas e Viaturas	27,79	9,73	37,52
Outros Custos Diretos	0,00	0,00	0,00
Sub-Total	1.117,67	315,35	1.433,02
Custos Indiretos			
Diretos da Função Valor = 25.195,65 Coef. Imputação = 0,10%	93,34	24,33	117,67
Indiretos da Função Valor = 17.768,40 Coef. Imputação = 0,10%	94,82	17,16	111,98
Sub-Total	188,16	41,49	229,65
TOTAL	1.305,83	356,84	1.662,67

Assinatura do Funcionário

Assinatura do Responsável

CC-7 Apuramento de Custos de Bem ou Serviço

Município de Coimbra

(designação da autarquia local)

Função: 246 Protecção do meio ambiente e conservação da nature

Serviço: 1577 Espaços ajardinados da PSP

Mês: Dezembro **Ano:** 2015

	Acumulado Até Mês Anterior	Realizado no Mês	Acumulado para Mês Seguinte
Custos Diretos			
Materiais	0,00	0,00	0,00
Mão-de-Obra	103,24	0,00	103,24
Máquinas e Viaturas	0,00	0,00	0,00
Outros Custos Diretos	0,00	0,00	0,00
Sub-Total	103,24	0,00	103,24
Custos Indiretos			
Diretos da Função Valor = 25.195,65 Coef. Imputação = 0,00%	6,51	0,00	6,51
Indiretos da Função Valor = 17.768,40 Coef. Imputação = 0,00%	1,92	0,00	1,92
Sub-Total	8,43	0,00	8,43
TOTAL	111,67	0,00	111,67

Assinatura do Funcionário

Assinatura do Responsável

CC-7 Apuramento de Custos de Bem ou Serviço

Município de Coimbra

(designação da autarquia local)

Função: 246 Protecção do meio ambiente e conservação da nature

Serviço: 1701 Espaços ajardinados do Ingote

Mês: Dezembro **Ano:** 2015

	Acumulado Até Mês Anterior	Realizado no Mês	Acumulado para Mês Seguinte
Custos Diretos			
Materiais	0,00	0,00	0,00
Mão-de-Obra	2.555,92	708,34	3.264,26
Máquinas e Viaturas	88,99	49,22	138,21
Outros Custos Diretos	28,38	0,00	28,38
Sub-Total	2.673,29	757,56	3.430,85
Custos Indiretos			
Diretos da Função Valor = 25.195,65 Coef. Imputação = 0,23%	146,16	58,46	204,62
Indiretos da Função Valor = 17.768,40 Coef. Imputação = 0,23%	227,91	41,23	269,14
Sub-Total	374,07	99,69	473,76
TOTAL	3.047,36	857,25	3.904,61

Assinatura do Funcionário

Assinatura do Responsável

CC-7 Apuramento de Custos de Bem ou Serviço

Município de Coimbra

(designação da autarquia local)

Função: 246 Protecção do meio ambiente e conservação da nature

Serviço: 1857 Produção no Horto Municipal-Sementeiras

Mês: Dezembro **Ano:** 2015

	Acumulado Até Mês Anterior	Realizado no Mês	Acumulado para Mês Seguinte
Custos Diretos			
Materiais	1.318,44	0,00	1.318,44
Mão-de-Obra	10.419,96	0,00	10.419,96
Máquinas e Viaturas	0,00	0,00	0,00
Outros Custos Diretos	0,00	0,00	0,00
Sub-Total	11.738,40	0,00	11.738,40
Custos Indiretos			
Diretos da Função Valor = 25.195,65 Coef. Imputação = 0,00%	725,66	0,00	725,66
Indiretos da Função Valor = 17.768,40 Coef. Imputação = 0,00%	1.281,09	0,00	1.281,09
Sub-Total	2.006,75	0,00	2.006,75
TOTAL	13.745,15	0,00	13.745,15

Assinatura do Funcionário

Assinatura do Responsável

CC-7 Apuramento de Custos de Bem ou Serviço

Município de Coimbra

(designação da autarquia local)

Função: 246 Protecção do meio ambiente e conservação da nature

Serviço: 1858 Espaços ajardinados no interior dos SMTUC

Mês: Dezembro **Ano:** 2015

	Acumulado Até Mês Anterior	Realizado no Mês	Acumulado para Mês Seguinte
Custos Diretos			
Materiais	0,59	0,00	0,59
Mão-de-Obra	185,46	56,20	241,66
Máquinas e Viaturas	24,66	6,40	31,06
Outros Custos Diretos	0,00	0,00	0,00
Sub-Total	210,71	62,60	273,31
Custos Indiretos			
Diretos da Função Valor = 25.195,65 Coef. Imputação = 0,02%	10,65	4,83	15,48
Indiretos da Função Valor = 17.768,40 Coef. Imputação = 0,02%	22,95	3,41	26,36
Sub-Total	33,60	8,24	41,84
TOTAL	244,31	70,84	315,15

Assinatura do Funcionário

Assinatura do Responsável

CC-7 Apuramento de Custos de Bem ou Serviço

Município de Coimbra

(designação da autarquia local)

Função: 246 Protecção do meio ambiente e conservação da nature

Serviço: 1910 Espaço dos Sobreiros-Av. Inês de Castro

Mês: Dezembro **Ano:** 2015

	Acumulado Até Mês Anterior	Realizado no Mês	Acumulado para Mês Seguinte
Custos Diretos			
Materiais	0,00	0,00	0,00
Mão-de-Obra	431,01	0,00	431,01
Máquinas e Viaturas	6,50	0,00	6,50
Outros Custos Diretos	-287,44	391,82	104,38
Sub-Total	150,07	391,82	541,89
Custos Indiretos			
Diretos da Função Valor = 25.195,65 Coef. Imputação = 0,12%	9,66	30,24	39,90
Indiretos da Função Valor = 17.768,40 Coef. Imputação = 0,12%	16,80	21,32	38,12
Sub-Total	26,46	51,56	78,02
TOTAL	176,53	443,38	619,91

Assinatura do Funcionário

Assinatura do Responsável

CC-7 Apuramento de Custos de Bem ou Serviço

Município de Coimbra

(designação da autarquia local)

Função: 246 Protecção do meio ambiente e conservação da nature

Serviço: 1911 Espaço da Rua Cidade Yaroslav

Mês: Dezembro **Ano:** 2015

	Acumulado Até Mês Anterior	Realizado no Mês	Acumulado para Mês Seguinte
Custos Diretos			
Materiais	170,17	0,00	170,17
Mão-de-Obra	1.065,82	0,00	1.065,82
Máquinas e Viaturas	63,85	0,00	63,85
Outros Custos Diretos	0,00	0,00	0,00
Sub-Total	1.299,84	0,00	1.299,84
Custos Indiretos			
Diretos da Função Valor = 25.195,65 Coef. Imputação = 0,00%	83,36	0,00	83,36
Indiretos da Função Valor = 17.768,40 Coef. Imputação = 0,00%	143,83	0,00	143,83
Sub-Total	227,19	0,00	227,19
TOTAL	1.527,03	0,00	1.527,03

Assinatura do Funcionário

Assinatura do Responsável

CC-7 Apuramento de Custos de Bem ou Serviço

Município de Coimbra

(designação da autarquia local)

Função: 246 Protecção do meio ambiente e conservação da nature

Serviço: 1928 Floreiras do Hotel Tivoli

Mês: Dezembro **Ano:** 2015

	Acumulado Até Mês Anterior	Realizado no Mês	Acumulado para Mês Seguinte
Custos Diretos			
Materiais	0,00	0,00	0,00
Mão-de-Obra	1.299,29	0,00	1.299,29
Máquinas e Viaturas	18,97	0,00	18,97
Outros Custos Diretos	0,00	0,00	0,00
Sub-Total	1.318,26	0,00	1.318,26
Custos Indiretos			
Diretos da Função Valor = 25.195,65 Coef. Imputação = 0,00%	105,96	0,00	105,96
Indiretos da Função Valor = 17.768,40 Coef. Imputação = 0,00%	139,18	0,00	139,18
Sub-Total	245,14	0,00	245,14
TOTAL	1.563,40	0,00	1.563,40

Assinatura do Funcionário

Assinatura do Responsável

CC-7 Apuramento de Custos de Bem ou Serviço

Município de Coimbra

(designação da autarquia local)

Função: 246 Protecção do meio ambiente e conservação da nature
Serviço: 1946 Espaço Ajardinado do Pátio da Inquisição

Mês: Dezembro **Ano:** 2015

	Acumulado Até Mês Anterior	Realizado no Mês	Acumulado para Mês Seguinte
Custos Diretos			
Materiais	0,00	0,00	0,00
Mão-de-Obra	107,83	0,00	107,83
Máquinas e Viaturas	1,17	0,00	1,17
Outros Custos Diretos	0,00	0,00	0,00
Sub-Total	109,00	0,00	109,00
Custos Indiretos			
Diretos da Função Valor = 25.195,65 Coef. Imputação = 0,00%	7,04	0,00	7,04
Indiretos da Função Valor = 17.768,40 Coef. Imputação = 0,00%	10,60	0,00	10,60
Sub-Total	17,64	0,00	17,64
TOTAL	126,64	0,00	126,64

Assinatura do Funcionário

Assinatura do Responsável

CC-7 Apuramento de Custos de Bem ou Serviço

Município de Coimbra

(designação da autarquia local)

Função: 246 Protecção do meio ambiente e conservação da nature
Serviço: 1947 Polis 2

Mês: Dezembro **Ano:** 2015

	Acumulado Até Mês Anterior	Realizado no Mês	Acumulado para Mês Seguinte
Custos Diretos			
Materiais	19,00	0,00	19,00
Mão-de-Obra	4.854,54	0,00	4.854,54
Máquinas e Viaturas	90,12	0,00	90,12
Outros Custos Diretos	0,00	0,00	0,00
Sub-Total	4.963,66	0,00	4.963,66
Custos Indiretos			
Diretos da Função Valor = 25.195,65 Coef. Imputação = 0,00%	358,23	0,00	358,23
Indiretos da Função Valor = 17.768,40 Coef. Imputação = 0,00%	513,65	0,00	513,65
Sub-Total	871,88	0,00	871,88
TOTAL	5.835,54	0,00	5.835,54

Assinatura do Funcionário

Assinatura do Responsável

CC-7 Apuramento de Custos de Bem ou Serviço

Município de Coimbra

(designação da autarquia local)

Função: 246 Protecção do meio ambiente e conservação da nature

Serviço: 1948 Exploratório (Novo)

Mês: Dezembro **Ano:** 2015

	Acumulado Até Mês Anterior	Realizado no Mês	Acumulado para Mês Seguinte
Custos Diretos			
Materiais	71,72	0,00	71,72
Mão-de-Obra	758,43	0,00	758,43
Máquinas e Viaturas	160,22	0,00	160,22
Outros Custos Diretos	0,00	0,00	0,00
Sub-Total	990,37	0,00	990,37
Custos Indiretos			
Diretos da Função Valor = 25.195,65 Coef. Imputação = 0,00%	72,68	0,00	72,68
Indiretos da Função Valor = 17.768,40 Coef. Imputação = 0,00%	111,51	0,00	111,51
Sub-Total	184,19	0,00	184,19
TOTAL	1.174,56	0,00	1.174,56

Assinatura do Funcionário

Assinatura do Responsável

CC-7 Apuramento de Custos de Bem ou Serviço

Município de Coimbra

(designação da autarquia local)

Função: 246 Protecção do meio ambiente e conservação da nature

Serviço: 1993 Limpeza Urbana-Baixa e Centro Histórico

Mês: Dezembro **Ano:** 2015

	Acumulado Até Mês Anterior	Realizado no Mês	Acumulado para Mês Seguinte
Custos Diretos			
Materiais	0,00	0,00	0,00
Mão-de-Obra	0,00	0,00	0,00
Máquinas e Viaturas	0,00	0,00	0,00
Outros Custos Diretos	353.029,06	50.684,99	403.714,05
Sub-Total	353.029,06	50.684,99	403.714,05
Custos Indiretos			
Diretos da Função Valor = 25.195,65 Coef. Imputação = 15,52%	16.216,67	3.911,19	20.127,86
Indiretos da Função Valor = 17.768,40 Coef. Imputação = 15,52%	39.932,57	2.758,24	42.690,81
Sub-Total	56.149,24	6.669,43	62.818,67
TOTAL	409.178,30	57.354,42	466.532,72

Assinatura do Funcionário

Assinatura do Responsável

CC-7 Apuramento de Custos de Bem ou Serviço

Município de Coimbra

(designação da autarquia local)

Função: 246 Protecção do meio ambiente e conservação da nature

Serviço: 2016 Produção no Horto Municipal-Estacaria

Mês: Dezembro **Ano:** 2015

	Acumulado Até Mês Anterior	Realizado no Mês	Acumulado para Mês Seguinte
Custos Diretos			
Materiais	0,00	0,00	0,00
Mão-de-Obra	12.402,38	170,52	12.572,90
Máquinas e Viaturas	0,00	0,00	0,00
Outros Custos Diretos	0,00	0,00	0,00
Sub-Total	12.402,38	170,52	12.572,90
Custos Indiretos			
Diretos da Função Valor = 25.195,65 Coef. Imputação = 0,05%	800,46	13,16	813,62
Indiretos da Função Valor = 17.768,40 Coef. Imputação = 0,05%	1.242,21	9,28	1.251,49
Sub-Total	2.042,67	22,44	2.065,11
TOTAL	14.445,05	192,96	14.638,01

Assinatura do Funcionário

Assinatura do Responsável

CC-7 Apuramento de Custos de Bem ou Serviço

Município de Coimbra

(designação da autarquia local)

Função: 246 Protecção do meio ambiente e conservação da nature

Serviço: 2017 Urbanização dos Olivais-Pinheiro Manso

Mês: Dezembro **Ano:** 2015

	Acumulado Até Mês Anterior	Realizado no Mês	Acumulado para Mês Seguinte
Custos Diretos			
Materiais	110,84	0,00	110,84
Mão-de-Obra	1.788,42	0,00	1.788,42
Máquinas e Viaturas	41,05	0,00	41,05
Outros Custos Diretos	0,00	0,00	0,00
Sub-Total	1.940,31	0,00	1.940,31
Custos Indiretos			
Diretos da Função Valor = 25.195,65 Coef. Imputação = 0,00%	127,38	0,00	127,38
Indiretos da Função Valor = 17.768,40 Coef. Imputação = 0,00%	214,78	0,00	214,78
Sub-Total	342,16	0,00	342,16
TOTAL	2.282,47	0,00	2.282,47

Assinatura do Funcionário

Assinatura do Responsável

CC-7 Apuramento de Custos de Bem ou Serviço

Município de Coimbra

(designação da autarquia local)

Função: 246 Protecção do meio ambiente e conservação da nature

Serviço: 2018 Espaços externos ao Centro de Saúde de Eiras

Mês: Dezembro **Ano:** 2015

	Acumulado Até Mês Anterior	Realizado no Mês	Acumulado para Mês Seguinte
Custos Diretos			
Materiais	120,75	0,00	120,75
Mão-de-Obra	592,77	0,00	592,77
Máquinas e Viaturas	56,07	0,00	56,07
Outros Custos Diretos	1.012,24	610,36	1.622,60
Sub-Total	1.781,83	610,36	2.392,19
Custos Indiretos			
Diretos da Função Valor = 25.195,65 Coef. Imputação = 0,19%	111,05	47,10	158,15
Indiretos da Função Valor = 17.768,40 Coef. Imputação = 0,19%	189,75	33,22	222,97
Sub-Total	300,80	80,32	381,12
TOTAL	2.082,63	690,68	2.773,31

Assinatura do Funcionário

Assinatura do Responsável

CC-7 Apuramento de Custos de Bem ou Serviço

Município de Coimbra

(designação da autarquia local)

Função: 246 Protecção do meio ambiente e conservação da nature

Serviço: 2023 Produção no Horto Municipal-Plantas de Interior

Mês: Dezembro **Ano:** 2015

	Acumulado Até Mês Anterior	Realizado no Mês	Acumulado para Mês Seguinte
Custos Diretos			
Materiais	163,50	820,48	983,98
Mão-de-Obra	19.089,26	1.943,20	21.032,46
Máquinas e Viaturas	0,00	0,00	0,00
Outros Custos Diretos	0,00	0,00	0,00
Sub-Total	19.252,76	2.763,68	22.016,44
Custos Indiretos			
Diretos da Função Valor = 25.195,65 Coef. Imputação = 0,85%	1.231,77	213,26	1.445,03
Indiretos da Função Valor = 17.768,40 Coef. Imputação = 0,85%	1.983,43	150,40	2.133,83
Sub-Total	3.215,20	363,66	3.578,86
TOTAL	22.467,96	3.127,34	25.595,30

Assinatura do Funcionário

Assinatura do Responsável

CC-7 Apuramento de Custos de Bem ou Serviço

Município de Coimbra

(designação da autarquia local)

Função: 246 Protecção do meio ambiente e conservação da nature

Serviço: 2147 Rotunda de Santa Ana

Mês: Dezembro **Ano:** 2015

	Acumulado Até Mês Anterior	Realizado no Mês	Acumulado para Mês Seguinte
Custos Diretos			
Materiais	0,00	0,00	0,00
Mão-de-Obra	36,15	0,00	36,15
Máquinas e Viaturas	0,00	0,00	0,00
Outros Custos Diretos	309,49	123,79	433,28
Sub-Total	345,64	123,79	469,43
Custos Indiretos			
Diretos da Função Valor = 25.195,65 Coef. Imputação = 0,04%	25,66	9,55	35,21
Indiretos da Função Valor = 17.768,40 Coef. Imputação = 0,04%	38,53	6,74	45,27
Sub-Total	64,19	16,29	80,48
TOTAL	409,83	140,08	549,91

Assinatura do Funcionário

Assinatura do Responsável

CC-7 Apuramento de Custos de Bem ou Serviço

Município de Coimbra

(designação da autarquia local)

Função: 246 Protecção do meio ambiente e conservação da nature

Serviço: 2148 Espaço Novo da Avenida Dias da Silva

Mês: Dezembro **Ano:** 2015

	Acumulado Até Mês Anterior	Realizado no Mês	Acumulado para Mês Seguinte
Custos Diretos			
Materiais	0,00	0,00	0,00
Mão-de-Obra	41,97	0,00	41,97
Máquinas e Viaturas	1,52	0,00	1,52
Outros Custos Diretos	0,00	0,00	0,00
Sub-Total	43,49	0,00	43,49
Custos Indiretos			
Diretos da Função Valor = 25.195,65 Coef. Imputação = 0,00%	3,20	0,00	3,20
Indiretos da Função Valor = 17.768,40 Coef. Imputação = 0,00%	5,35	0,00	5,35
Sub-Total	8,55	0,00	8,55
TOTAL	52,04	0,00	52,04

Assinatura do Funcionário

Assinatura do Responsável

CC-7 Apuramento de Custos de Bem ou Serviço

Município de Coimbra

(designação da autarquia local)

Função: 246 Protecção do meio ambiente e conservação da nature

Serviço: 2149 Espaço Torre de Anto

Mês: Dezembro **Ano:** 2015

	Acumulado Até Mês Anterior	Realizado no Mês	Acumulado para Mês Seguinte
Custos Diretos			
Materiais	0,00	0,00	0,00
Mão-de-Obra	73,56	0,00	73,56
Máquinas e Viaturas	2,97	0,00	2,97
Outros Custos Diretos	0,00	0,00	0,00
Sub-Total	76,53	0,00	76,53
Custos Indiretos			
Diretos da Função Valor = 25.195,65 Coef. Imputação = 0,00%	4,82	0,00	4,82
Indiretos da Função Valor = 17.768,40 Coef. Imputação = 0,00%	1,42	0,00	1,42
Sub-Total	6,24	0,00	6,24
TOTAL	82,77	0,00	82,77

Assinatura do Funcionário

Assinatura do Responsável

CC-7 Apuramento de Custos de Bem ou Serviço

Município de Coimbra

(designação da autarquia local)

Função: 246 Protecção do meio ambiente e conservação da nature

Serviço: 2150 Espaços Ajardinados da Quinta da Maia

Mês: Dezembro **Ano:** 2015

	Acumulado Até Mês Anterior	Realizado no Mês	Acumulado para Mês Seguinte
Custos Diretos			
Materiais	29,07	0,00	29,07
Mão-de-Obra	3.066,63	0,00	3.066,63
Máquinas e Viaturas	106,31	0,00	106,31
Outros Custos Diretos	2.376,89	617,41	2.994,30
Sub-Total	5.578,90	617,41	6.196,31
Custos Indiretos			
Diretos da Função Valor = 25.195,65 Coef. Imputação = 0,19%	364,52	47,64	412,16
Indiretos da Função Valor = 17.768,40 Coef. Imputação = 0,19%	617,58	33,60	651,18
Sub-Total	982,10	81,24	1.063,34
TOTAL	6.561,00	698,65	7.259,65

Assinatura do Funcionário

Assinatura do Responsável

CC-7 Apuramento de Custos de Bem ou Serviço

Município de Coimbra

(designação da autarquia local)

Função: 246 Protecção do meio ambiente e conservação da nature

Serviço: 2151 Espaços Ajardinados da Quinta da Portela

Mês: Dezembro **Ano:** 2015

	Acumulado Até Mês Anterior	Realizado no Mês	Acumulado para Mês Seguinte
Custos Diretos			
Materiais	10,96	0,00	10,96
Mão-de-Obra	3.210,74	668,50	3.879,24
Máquinas e Viaturas	140,77	72,17	212,94
Outros Custos Diretos	176,02	178,36	354,38
Sub-Total	3.538,49	919,03	4.457,52
Custos Indiretos			
Diretos da Função Valor = 25.195,65 Coef. Imputação = 0,28%	220,61	70,92	291,53
Indiretos da Função Valor = 17.768,40 Coef. Imputação = 0,28%	397,61	50,01	447,62
Sub-Total	618,22	120,93	739,15
TOTAL	4.156,71	1.039,96	5.196,67

Assinatura do Funcionário

Assinatura do Responsável

CC-7 Apuramento de Custos de Bem ou Serviço

Município de Coimbra

(designação da autarquia local)

Função: 246 Protecção do meio ambiente e conservação da nature

Serviço: 2152 Espaços Ajardinados ext. Urbnz Torricentro

Mês: Dezembro **Ano:** 2015

	Acumulado Até Mês Anterior	Realizado no Mês	Acumulado para Mês Seguinte
Custos Diretos			
Materiais	0,00	0,00	0,00
Mão-de-Obra	0,00	47,74	47,74
Máquinas e Viaturas	0,00	0,00	0,00
Outros Custos Diretos	0,00	0,00	0,00
Sub-Total	0,00	47,74	47,74
Custos Indiretos			
Diretos da Função Valor = 25.195,65 Coef. Imputação = 0,01%	0,00	3,68	3,68
Indiretos da Função Valor = 17.768,40 Coef. Imputação = 0,01%	0,00	2,60	2,60
Sub-Total	0,00	6,28	6,28
TOTAL	0,00	54,02	54,02

Assinatura do Funcionário

Assinatura do Responsável

CC-7 Apuramento de Custos de Bem ou Serviço

Município de Coimbra

(designação da autarquia local)

Função: 246 Protecção do meio ambiente e conservação da nature
Serviço: 2153 Rotunda nova do Ingote

Mês: Dezembro **Ano:** 2015

	Acumulado Até Mês Anterior	Realizado no Mês	Acumulado para Mês Seguinte
Custos Diretos			
Materiais	0,00	0,00	0,00
Mão-de-Obra	68,67	30,30	98,97
Máquinas e Viaturas	9,65	1,23	10,88
Outros Custos Diretos	0,00	0,00	0,00
Sub-Total	78,32	31,53	109,85
Custos Indiretos			
Diretos da Função Valor = 25.195,65 Coef. Imputação = 0,01%	4,45	2,43	6,88
Indiretos da Função Valor = 17.768,40 Coef. Imputação = 0,01%	9,14	1,72	10,86
Sub-Total	13,59	4,15	17,74
TOTAL	91,91	35,68	127,59

Assinatura do Funcionário

Assinatura do Responsável

CC-7 Apuramento de Custos de Bem ou Serviço

Município de Coimbra

(designação da autarquia local)

Função: 246 Protecção do meio ambiente e conservação da nature

Serviço: 2154 Espaços da Placa da Escola do Ingote

Mês: Dezembro **Ano:** 2015

	Acumulado Até Mês Anterior	Realizado no Mês	Acumulado para Mês Seguinte
Custos Diretos			
Materiais	0,00	0,00	0,00
Mão-de-Obra	121,74	45,36	167,10
Máquinas e Viaturas	7,92	2,36	10,28
Outros Custos Diretos	0,00	0,00	0,00
Sub-Total	129,66	47,72	177,38
Custos Indiretos			
Diretos da Função Valor = 25.195,65 Coef. Imputação = 0,01%	7,05	3,68	10,73
Indiretos da Função Valor = 17.768,40 Coef. Imputação = 0,01%	14,38	2,60	16,98
Sub-Total	21,43	6,28	27,71
TOTAL	151,09	54,00	205,09

Assinatura do Funcionário

Assinatura do Responsável

CC-7 Apuramento de Custos de Bem ou Serviço

Município de Coimbra

(designação da autarquia local)

Função: 246 Protecção do meio ambiente e conservação da nature

Serviço: 2155 Espaços Ajardinados da Rua da Liberdade

Mês: Dezembro **Ano:** 2015

	Acumulado Até Mês Anterior	Realizado no Mês	Acumulado para Mês Seguinte
Custos Diretos			
Materiais	0,00	0,00	0,00
Mão-de-Obra	664,36	0,00	664,36
Máquinas e Viaturas	58,41	0,00	58,41
Outros Custos Diretos	0,00	0,00	0,00
Sub-Total	722,77	0,00	722,77
Custos Indiretos			
Diretos da Função Valor = 25.195,65 Coef. Imputação = 0,00%	47,10	0,00	47,10
Indiretos da Função Valor = 17.768,40 Coef. Imputação = 0,00%	79,43	0,00	79,43
Sub-Total	126,53	0,00	126,53
TOTAL	849,30	0,00	849,30

Assinatura do Funcionário

Assinatura do Responsável

CC-7 Apuramento de Custos de Bem ou Serviço

Município de Coimbra

(designação da autarquia local)

Função: 246 Protecção do meio ambiente e conservação da nature

Serviço: 2165 Floreiras da Rua da Sotta

Mês: Dezembro **Ano:** 2015

	Acumulado Até Mês Anterior	Realizado no Mês	Acumulado para Mês Seguinte
Custos Diretos			
Materiais	5,78	0,00	5,78
Mão-de-Obra	36,04	0,00	36,04
Máquinas e Viaturas	3,57	0,00	3,57
Outros Custos Diretos	0,00	0,00	0,00
Sub-Total	45,39	0,00	45,39
Custos Indiretos			
Diretos da Função Valor = 25.195,65 Coef. Imputação = 0,00%	2,13	0,00	2,13
Indiretos da Função Valor = 17.768,40 Coef. Imputação = 0,00%	5,53	0,00	5,53
Sub-Total	7,66	0,00	7,66
TOTAL	53,05	0,00	53,05

Assinatura do Funcionário

Assinatura do Responsável

CC-7 Apuramento de Custos de Bem ou Serviço

Município de Coimbra

(designação da autarquia local)

Função: 246 Protecção do meio ambiente e conservação da nature

Serviço: 2166 Floreiras da Rua Augusta Marques Bom (Makro)

Mês: Dezembro **Ano:** 2015

	Acumulado Até Mês Anterior	Realizado no Mês	Acumulado para Mês Seguinte
Custos Diretos			
Materiais	0,00	0,00	0,00
Mão-de-Obra	15,24	0,00	15,24
Máquinas e Viaturas	0,00	0,00	0,00
Outros Custos Diretos	12.777,63	12.468,20	25.245,83
Sub-Total	12.792,87	12.468,20	25.261,07
Custos Indiretos			
Diretos da Função Valor = 25.195,65 Coef. Imputação = 3,82%	895,50	962,13	1.857,63
Indiretos da Função Valor = 17.768,40 Coef. Imputação = 3,82%	1.419,33	678,51	2.097,84
Sub-Total	2.314,83	1.640,64	3.955,47
TOTAL	15.107,70	14.108,84	29.216,54

Assinatura do Funcionário

Assinatura do Responsável

CC-7 Apuramento de Custos de Bem ou Serviço

Município de Coimbra

(designação da autarquia local)

Função: 246 Protecção do meio ambiente e conservação da nature

Serviço: 2260 Mosteiro de Santa Clara-a-Velha

Mês: Dezembro **Ano:** 2015

	Acumulado Até Mês Anterior	Realizado no Mês	Acumulado para Mês Seguinte
Custos Diretos			
Materiais	0,00	0,00	0,00
Mão-de-Obra	99,10	0,00	99,10
Máquinas e Viaturas	0,00	0,00	0,00
Outros Custos Diretos	0,00	0,00	0,00
Sub-Total	99,10	0,00	99,10
Custos Indiretos			
Diretos da Função Valor = 25.195,65 Coef. Imputação = 0,00%	3,76	0,00	3,76
Indiretos da Função Valor = 17.768,40 Coef. Imputação = 0,00%	9,92	0,00	9,92
Sub-Total	13,68	0,00	13,68
TOTAL	112,78	0,00	112,78

Assinatura do Funcionário

Assinatura do Responsável

CC-7 Apuramento de Custos de Bem ou Serviço

Município de Coimbra

(designação da autarquia local)

Função: 246 Protecção do meio ambiente e conservação da nature

Serviço: 2261 Espaços Rua do Brasil (lot. 166)

Mês: Dezembro **Ano:** 2015

	Acumulado Até Mês Anterior	Realizado no Mês	Acumulado para Mês Seguinte
Custos Diretos			
Materiais	0,00	0,00	0,00
Mão-de-Obra	138,94	0,00	138,94
Máquinas e Viaturas	1,43	0,00	1,43
Outros Custos Diretos	0,00	0,00	0,00
Sub-Total	140,37	0,00	140,37
Custos Indiretos			
Diretos da Função Valor = 25.195,65 Coef. Imputação = 0,00%	9,42	0,00	9,42
Indiretos da Função Valor = 17.768,40 Coef. Imputação = 0,00%	14,05	0,00	14,05
Sub-Total	23,47	0,00	23,47
TOTAL	163,84	0,00	163,84

Assinatura do Funcionário

Assinatura do Responsável

CC-7 Apuramento de Custos de Bem ou Serviço

Município de Coimbra

(designação da autarquia local)

Função: 246 Protecção do meio ambiente e conservação da nature

Serviço: 2262 Espaço ajard. Parq. Inf. Eiras-Centro de Saúde

Mês: Dezembro **Ano:** 2015

	Acumulado Até Mês Anterior	Realizado no Mês	Acumulado para Mês Seguinte
Custos Diretos			
Materiais	0,00	0,00	0,00
Mão-de-Obra	405,39	0,00	405,39
Máquinas e Viaturas	35,21	0,00	35,21
Outros Custos Diretos	307,48	454,63	762,11
Sub-Total	748,08	454,63	1.202,71
Custos Indiretos			
Diretos da Função Valor = 25.195,65 Coef. Imputação = 0,14%	45,12	35,08	80,20
Indiretos da Função Valor = 17.768,40 Coef. Imputação = 0,14%	79,25	24,74	103,99
Sub-Total	124,37	59,82	184,19
TOTAL	872,45	514,45	1.386,90

Assinatura do Funcionário

Assinatura do Responsável

CC-7 Apuramento de Custos de Bem ou Serviço

Município de Coimbra

(designação da autarquia local)

Função: 246 Protecção do meio ambiente e conservação da nature

Serviço: 2263 Espaço ajard. estrada Eiras-Gorgulão

Mês: Dezembro **Ano:** 2015

	Acumulado Até Mês Anterior	Realizado no Mês	Acumulado para Mês Seguinte
Custos Diretos			
Materiais	0,00	0,00	0,00
Mão-de-Obra	300,90	0,00	300,90
Máquinas e Viaturas	24,22	0,00	24,22
Outros Custos Diretos	30,29	0,00	30,29
Sub-Total	355,41	0,00	355,41
Custos Indiretos			
Diretos da Função Valor = 25.195,65 Coef. Imputação = 0,00%	18,90	0,00	18,90
Indiretos da Função Valor = 17.768,40 Coef. Imputação = 0,00%	40,87	0,00	40,87
Sub-Total	59,77	0,00	59,77
TOTAL	415,18	0,00	415,18

Assinatura do Funcionário

Assinatura do Responsável

CC-7 Apuramento de Custos de Bem ou Serviço

Município de Coimbra

(designação da autarquia local)

Função: 246 Protecção do meio ambiente e conservação da nature

Serviço: 2264 Espaço ajard. da Misericórdia (Conchada)

Mês: Dezembro **Ano:** 2015

	Acumulado Até Mês Anterior	Realizado no Mês	Acumulado para Mês Seguinte
Custos Diretos			
Materiais	0,00	0,00	0,00
Mão-de-Obra	0,00	0,00	0,00
Máquinas e Viaturas	0,00	0,00	0,00
Outros Custos Diretos	55,62	24,72	80,34
Sub-Total	55,62	24,72	80,34
Custos Indiretos			
Diretos da Função Valor = 25.195,65 Coef. Imputação = 0,01%	3,28	1,91	5,19
Indiretos da Função Valor = 17.768,40 Coef. Imputação = 0,01%	6,35	1,35	7,70
Sub-Total	9,63	3,26	12,89
TOTAL	65,25	27,98	93,23

Assinatura do Funcionário

Assinatura do Responsável

CC-7 Apuramento de Custos de Bem ou Serviço

Município de Coimbra

(designação da autarquia local)

Função: 246 Protecção do meio ambiente e conservação da nature

Serviço: 2330 Rotunda do Pediátrico Novo

Mês: Dezembro **Ano:** 2015

	Acumulado Até Mês Anterior	Realizado no Mês	Acumulado para Mês Seguinte
Custos Diretos			
Materiais	0,00	0,00	0,00
Mão-de-Obra	380,73	0,00	380,73
Máquinas e Viaturas	22,89	0,00	22,89
Outros Custos Diretos	0,00	0,00	0,00
Sub-Total	403,62	0,00	403,62
Custos Indiretos			
Diretos da Função Valor = 25.195,65 Coef. Imputação = 0,00%	27,96	0,00	27,96
Indiretos da Função Valor = 17.768,40 Coef. Imputação = 0,00%	46,10	0,00	46,10
Sub-Total	74,06	0,00	74,06
TOTAL	477,68	0,00	477,68

Assinatura do Funcionário

Assinatura do Responsável

CC-7 Apuramento de Custos de Bem ou Serviço

Município de Coimbra

(designação da autarquia local)

Função: 246 Protecção do meio ambiente e conservação da nature

Serviço: 2331 Triângulos da Rotunda do Pediátrico Novo

Mês: Dezembro **Ano:** 2015

	Acumulado Até Mês Anterior	Realizado no Mês	Acumulado para Mês Seguinte
Custos Diretos			
Materiais	0,00	0,00	0,00
Mão-de-Obra	261,07	0,00	261,07
Máquinas e Viaturas	13,74	0,00	13,74
Outros Custos Diretos	0,00	0,00	0,00
Sub-Total	274,81	0,00	274,81
Custos Indiretos			
Diretos da Função Valor = 25.195,65 Coef. Imputação = 0,00%	17,63	0,00	17,63
Indiretos da Função Valor = 17.768,40 Coef. Imputação = 0,00%	31,88	0,00	31,88
Sub-Total	49,51	0,00	49,51
TOTAL	324,32	0,00	324,32

Assinatura do Funcionário

Assinatura do Responsável

CC-7 Apuramento de Custos de Bem ou Serviço

Município de Coimbra

(designação da autarquia local)

Função: 246 Protecção do meio ambiente e conservação da nature

Serviço: 2332 Espaço ajardinado do Bairro Antº Sérgio-Ingote

Mês: Dezembro **Ano:** 2015

	Acumulado Até Mês Anterior	Realizado no Mês	Acumulado para Mês Seguinte
Custos Diretos			
Materiais	0,00	0,00	0,00
Mão-de-Obra	822,36	347,42	1.169,78
Máquinas e Viaturas	42,74	19,27	62,01
Outros Custos Diretos	0,00	0,00	0,00
Sub-Total	865,10	366,69	1.231,79
Custos Indiretos			
Diretos da Função Valor = 25.195,65 Coef. Imputação = 0,11%	49,04	28,30	77,34
Indiretos da Função Valor = 17.768,40 Coef. Imputação = 0,11%	73,59	19,95	93,54
Sub-Total	122,63	48,25	170,88
TOTAL	987,73	414,94	1.402,67

Assinatura do Funcionário

Assinatura do Responsável

CC-7 Apuramento de Custos de Bem ou Serviço

Município de Coimbra

(designação da autarquia local)

Função: 246 Protecção do meio ambiente e conservação da nature

Serviço: 2430 Triangulos da Quinta Mãozinha - Olivais

Mês: Dezembro **Ano:** 2015

	Acumulado Até Mês Anterior	Realizado no Mês	Acumulado para Mês Seguinte
Custos Diretos			
Materiais	7,44	0,00	7,44
Mão-de-Obra	976,60	0,00	976,60
Máquinas e Viaturas	30,56	0,00	30,56
Outros Custos Diretos	-24,66	433,17	408,51
Sub-Total	989,94	433,17	1.423,11
Custos Indiretos			
Diretos da Função Valor = 25.195,65 Coef. Imputação = 0,13%	59,91	33,43	93,34
Indiretos da Função Valor = 17.768,40 Coef. Imputação = 0,13%	80,64	23,57	104,21
Sub-Total	140,55	57,00	197,55
TOTAL	1.130,49	490,17	1.620,66

Assinatura do Funcionário

Assinatura do Responsável

CC-7 Apuramento de Custos de Bem ou Serviço

Município de Coimbra

(designação da autarquia local)

Função: 246 Protecção do meio ambiente e conservação da nature

Serviço: 2461 Taludes da Escola D. Duarte

Mês: Dezembro **Ano:** 2015

	Acumulado Até Mês Anterior	Realizado no Mês	Acumulado para Mês Seguinte
Custos Diretos			
Materiais	0,00	0,00	0,00
Mão-de-Obra	346,85	0,00	346,85
Máquinas e Viaturas	0,49	0,00	0,49
Outros Custos Diretos	0,00	0,00	0,00
Sub-Total	347,34	0,00	347,34
Custos Indiretos			
Diretos da Função Valor = 25.195,65 Coef. Imputação = 0,00%	17,24	0,00	17,24
Indiretos da Função Valor = 17.768,40 Coef. Imputação = 0,00%	40,03	0,00	40,03
Sub-Total	57,27	0,00	57,27
TOTAL	404,61	0,00	404,61

Assinatura do Funcionário

Assinatura do Responsável

CC-7 Apuramento de Custos de Bem ou Serviço

Município de Coimbra

(designação da autarquia local)

Função: 246 Protecção do meio ambiente e conservação da nature

Serviço: 2462 Rotunda da Entrada do Pediátrico Novo

Mês: Dezembro **Ano:** 2015

	Acumulado Até Mês Anterior	Realizado no Mês	Acumulado para Mês Seguinte
Custos Diretos			
Materiais	0,00	0,00	0,00
Mão-de-Obra	215,79	0,00	215,79
Máquinas e Viaturas	11,50	0,00	11,50
Outros Custos Diretos	0,00	0,00	0,00
Sub-Total	227,29	0,00	227,29
Custos Indiretos			
Diretos da Função Valor = 25.195,65 Coef. Imputação = 0,00%	15,05	0,00	15,05
Indiretos da Função Valor = 17.768,40 Coef. Imputação = 0,00%	25,66	0,00	25,66
Sub-Total	40,71	0,00	40,71
TOTAL	268,00	0,00	268,00

Assinatura do Funcionário

Assinatura do Responsável

CC-7 Apuramento de Custos de Bem ou Serviço

Município de Coimbra

(designação da autarquia local)

Função: 246 Protecção do meio ambiente e conservação da nature

Serviço: 2463 Urbanização Nova Bairro São Miguel

Mês: Dezembro **Ano:** 2015

	Acumulado Até Mês Anterior	Realizado no Mês	Acumulado para Mês Seguinte
Custos Diretos			
Materiais	0,00	0,00	0,00
Mão-de-Obra	378,08	79,24	457,32
Máquinas e Viaturas	32,05	6,76	38,81
Outros Custos Diretos	182,64	578,77	761,41
Sub-Total	592,77	664,77	1.257,54
Custos Indiretos			
Diretos da Função Valor = 25.195,65 Coef. Imputação = 0,20%	52,62	51,30	103,92
Indiretos da Função Valor = 17.768,40 Coef. Imputação = 0,20%	52,18	36,18	88,36
Sub-Total	104,80	87,48	192,28
TOTAL	697,57	752,25	1.449,82

Assinatura do Funcionário

Assinatura do Responsável

CC-7 Apuramento de Custos de Bem ou Serviço

Município de Coimbra

(designação da autarquia local)

Função: 246 Protecção do meio ambiente e conservação da nature

Serviço: 2464 Espaços ajardinados da Adriano Lucas (Mcoutinho)

Mês: Dezembro **Ano:** 2015

	Acumulado Até Mês Anterior	Realizado no Mês	Acumulado para Mês Seguinte
Custos Diretos			
Materiais	0,00	0,00	0,00
Mão-de-Obra	788,86	0,00	788,86
Máquinas e Viaturas	62,34	0,00	62,34
Outros Custos Diretos	0,00	0,00	0,00
Sub-Total	851,20	0,00	851,20
Custos Indiretos			
Diretos da Função Valor = 25.195,65 Coef. Imputação = 0,00%	62,06	0,00	62,06
Indiretos da Função Valor = 17.768,40 Coef. Imputação = 0,00%	91,93	0,00	91,93
Sub-Total	153,99	0,00	153,99
TOTAL	1.005,19	0,00	1.005,19

Assinatura do Funcionário

Assinatura do Responsável

CC-7 Apuramento de Custos de Bem ou Serviço

Município de Coimbra

(designação da autarquia local)

Função: 246 Protecção do meio ambiente e conservação da nature

Serviço: 2465 Floreiras Rua Abel Dias Urbano (Hotel Vila Galé)

Mês: Dezembro **Ano:** 2015

	Acumulado Até Mês Anterior	Realizado no Mês	Acumulado para Mês Seguinte
Custos Diretos			
Materiais	11,02	0,00	11,02
Mão-de-Obra	68,24	137,16	205,40
Máquinas e Viaturas	10,14	20,61	30,75
Outros Custos Diretos	986,70	648,67	1.635,37
Sub-Total	1.076,10	806,44	1.882,54
Custos Indiretos			
Diretos da Função Valor = 25.195,65 Coef. Imputação = 0,25%	55,41	62,23	117,64
Indiretos da Função Valor = 17.768,40 Coef. Imputação = 0,25%	127,93	43,89	171,82
Sub-Total	183,34	106,12	289,46
TOTAL	1.259,44	912,56	2.172,00

Assinatura do Funcionário

Assinatura do Responsável

CC-7 Apuramento de Custos de Bem ou Serviço

Município de Coimbra

(designação da autarquia local)

Função: 246 Protecção do meio ambiente e conservação da nature

Serviço: 2488 Floreiras Ponte Açude (escadas de peixe)

Mês: Dezembro **Ano:** 2015

	Acumulado Até Mês Anterior	Realizado no Mês	Acumulado para Mês Seguinte
Custos Diretos			
Materiais	0,00	0,00	0,00
Mão-de-Obra	140,50	0,00	140,50
Máquinas e Viaturas	14,65	0,00	14,65
Outros Custos Diretos	0,00	0,00	0,00
Sub-Total	155,15	0,00	155,15
Custos Indiretos			
Diretos da Função Valor = 25.195,65 Coef. Imputação = 0,00%	14,19	0,00	14,19
Indiretos da Função Valor = 17.768,40 Coef. Imputação = 0,00%	15,03	0,00	15,03
Sub-Total	29,22	0,00	29,22
TOTAL	184,37	0,00	184,37

Assinatura do Funcionário

Assinatura do Responsável

CC-7 Apuramento de Custos de Bem ou Serviço

Município de Coimbra

(designação da autarquia local)

Função: 246 Protecção do meio ambiente e conservação da nature

Serviço: 2489 Talude do Centro Escolar da Solum Sul

Mês: Dezembro **Ano:** 2015

	Acumulado Até Mês Anterior	Realizado no Mês	Acumulado para Mês Seguinte
Custos Diretos			
Materiais	0,00	0,00	0,00
Mão-de-Obra	659,55	0,00	659,55
Máquinas e Viaturas	25,15	0,00	25,15
Outros Custos Diretos	0,00	0,00	0,00
Sub-Total	684,70	0,00	684,70
Custos Indiretos			
Diretos da Função Valor = 25.195,65 Coef. Imputação = 0,00%	47,61	0,00	47,61
Indiretos da Função Valor = 17.768,40 Coef. Imputação = 0,00%	76,88	0,00	76,88
Sub-Total	124,49	0,00	124,49
TOTAL	809,19	0,00	809,19

Assinatura do Funcionário

Assinatura do Responsável

CC-7 Apuramento de Custos de Bem ou Serviço

Município de Coimbra

(designação da autarquia local)

Função: 246 Protecção do meio ambiente e conservação da nature

Serviço: 2490 Espaço Rua Jorge Anjinho (Edifício CGD)

Mês: Dezembro **Ano:** 2015

	Acumulado Até Mês Anterior	Realizado no Mês	Acumulado para Mês Seguinte
Custos Diretos			
Materiais	773,81	0,00	773,81
Mão-de-Obra	1.213,91	0,00	1.213,91
Máquinas e Viaturas	57,17	0,00	57,17
Outros Custos Diretos	0,00	0,00	0,00
Sub-Total	2.044,89	0,00	2.044,89
Custos Indiretos			
Diretos da Função Valor = 25.195,65 Coef. Imputação = 0,00%	136,75	0,00	136,75
Indiretos da Função Valor = 17.768,40 Coef. Imputação = 0,00%	241,06	0,00	241,06
Sub-Total	377,81	0,00	377,81
TOTAL	2.422,70	0,00	2.422,70

Assinatura do Funcionário

Assinatura do Responsável

CC-7 Apuramento de Custos de Bem ou Serviço

Município de Coimbra

(designação da autarquia local)

Função: 246 Protecção do meio ambiente e conservação da nature

Serviço: 2506 Triangulo da Rotunda da Guarda Inglesa

Mês: Dezembro **Ano:** 2015

	Acumulado Até Mês Anterior	Realizado no Mês	Acumulado para Mês Seguinte
Custos Diretos			
Materiais	0,00	0,00	0,00
Mão-de-Obra	205,14	0,00	205,14
Máquinas e Viaturas	2,30	0,00	2,30
Outros Custos Diretos	0,00	0,00	0,00
Sub-Total	207,44	0,00	207,44
Custos Indiretos			
Diretos da Função Valor = 25.195,65 Coef. Imputação = 0,00%	10,53	0,00	10,53
Indiretos da Função Valor = 17.768,40 Coef. Imputação = 0,00%	25,15	0,00	25,15
Sub-Total	35,68	0,00	35,68
TOTAL	243,12	0,00	243,12

Assinatura do Funcionário

Assinatura do Responsável

CC-7 Apuramento de Custos de Bem ou Serviço

Município de Coimbra

(designação da autarquia local)

Função: 246 Protecção do meio ambiente e conservação da nature

Serviço: 2509 Espaço R. Antonio Lucas Pires (P. Infantil Solum)

Mês: Dezembro **Ano:** 2015

	Acumulado Até Mês Anterior	Realizado no Mês	Acumulado para Mês Seguinte
Custos Diretos			
Materiais	260,47	0,00	260,47
Mão-de-Obra	0,00	0,00	0,00
Máquinas e Viaturas	0,00	0,00	0,00
Outros Custos Diretos	0,00	0,00	0,00
Sub-Total	260,47	0,00	260,47
Custos Indiretos			
Diretos da Função Valor = 25.195,65 Coef. Imputação = 0,00%	12,19	0,00	12,19
Indiretos da Função Valor = 17.768,40 Coef. Imputação = 0,00%	32,62	0,00	32,62
Sub-Total	44,81	0,00	44,81
TOTAL	305,28	0,00	305,28

Assinatura do Funcionário

Assinatura do Responsável

CC-7 Apuramento de Custos de Bem ou Serviço

Município de Coimbra

(designação da autarquia local)

Função: 246 Protecção do meio ambiente e conservação da nature

Serviço: 2510 Espaço das Oliveiras-Pinhal Marrocos

Mês: Dezembro **Ano:** 2015

	Acumulado Até Mês Anterior	Realizado no Mês	Acumulado para Mês Seguinte
Custos Diretos			
Materiais	0,00	0,00	0,00
Mão-de-Obra	95,48	0,00	95,48
Máquinas e Viaturas	16,66	0,00	16,66
Outros Custos Diretos	240,20	0,00	240,20
Sub-Total	352,34	0,00	352,34
Custos Indiretos			
Diretos da Função Valor = 25.195,65 Coef. Imputação = 0,00%	28,81	0,00	28,81
Indiretos da Função Valor = 17.768,40 Coef. Imputação = 0,00%	37,29	0,00	37,29
Sub-Total	66,10	0,00	66,10
TOTAL	418,44	0,00	418,44

Assinatura do Funcionário

Assinatura do Responsável

CC-7 Apuramento de Custos de Bem ou Serviço

Município de Coimbra

(designação da autarquia local)

Função: 246 Protecção do meio ambiente e conservação da nature

Serviço: 2512 Jardim da Praça de Cabo Verde

Mês: Dezembro **Ano:** 2015

	Acumulado Até Mês Anterior	Realizado no Mês	Acumulado para Mês Seguinte
Custos Diretos			
Materiais	15,64	0,00	15,64
Mão-de-Obra	827,63	0,00	827,63
Máquinas e Viaturas	82,88	0,00	82,88
Outros Custos Diretos	442,73	654,27	1.097,00
Sub-Total	1.368,88	654,27	2.023,15
Custos Indiretos			
Diretos da Função Valor = 25.195,65 Coef. Imputação = 0,20%	94,58	50,49	145,07
Indiretos da Função Valor = 17.768,40 Coef. Imputação = 0,20%	147,20	35,60	182,80
Sub-Total	241,78	86,09	327,87
TOTAL	1.610,66	740,36	2.351,02

Assinatura do Funcionário

Assinatura do Responsável

CC-7 Apuramento de Custos de Bem ou Serviço

Município de Coimbra

(designação da autarquia local)

Função: 246 Protecção do meio ambiente e conservação da nature

Serviço: 2515 Espaços das Escadas Monumentais

Mês: Dezembro **Ano:** 2015

	Acumulado Até Mês Anterior	Realizado no Mês	Acumulado para Mês Seguinte
Custos Diretos			
Materiais	0,00	0,00	0,00
Mão-de-Obra	1.094,85	0,00	1.094,85
Máquinas e Viaturas	11,32	0,00	11,32
Outros Custos Diretos	0,00	0,00	0,00
Sub-Total	1.106,17	0,00	1.106,17
Custos Indiretos			
Diretos da Função Valor = 25.195,65 Coef. Imputação = 0,00%	61,71	0,00	61,71
Indiretos da Função Valor = 17.768,40 Coef. Imputação = 0,00%	131,61	0,00	131,61
Sub-Total	193,32	0,00	193,32
TOTAL	1.299,49	0,00	1.299,49

Assinatura do Funcionário

Assinatura do Responsável

CC-7 Apuramento de Custos de Bem ou Serviço

Município de Coimbra

(designação da autarquia local)

Função: 246 Protecção do meio ambiente e conservação da nature
Serviço: 2516 Sebe Exterior do Jardim Botânico

Mês: Dezembro **Ano:** 2015

	Acumulado Até Mês Anterior	Realizado no Mês	Acumulado para Mês Seguinte
Custos Diretos			
Materiais	0,00	0,00	0,00
Mão-de-Obra	577,50	0,00	577,50
Máquinas e Viaturas	11,99	0,00	11,99
Outros Custos Diretos	0,00	0,00	0,00
Sub-Total	589,49	0,00	589,49
Custos Indiretos			
Diretos da Função Valor = 25.195,65 Coef. Imputação = 0,00%	34,13	0,00	34,13
Indiretos da Função Valor = 17.768,40 Coef. Imputação = 0,00%	67,72	0,00	67,72
Sub-Total	101,85	0,00	101,85
TOTAL	691,34	0,00	691,34

Assinatura do Funcionário

Assinatura do Responsável

CC-7 Apuramento de Custos de Bem ou Serviço

Município de Coimbra

(designação da autarquia local)

Função: 246 Protecção do meio ambiente e conservação da nature

Serviço: 2518 Encosta da Avenida Fernando Namora

Mês: Dezembro **Ano:** 2015

	Acumulado Até Mês Anterior	Realizado no Mês	Acumulado para Mês Seguinte
Custos Diretos			
Materiais	0,00	0,00	0,00
Mão-de-Obra	207,48	0,00	207,48
Máquinas e Viaturas	16,66	0,00	16,66
Outros Custos Diretos	0,00	0,00	0,00
Sub-Total	224,14	0,00	224,14
Custos Indiretos			
Diretos da Função Valor = 25.195,65 Coef. Imputação = 0,00%	19,26	0,00	19,26
Indiretos da Função Valor = 17.768,40 Coef. Imputação = 0,00%	24,26	0,00	24,26
Sub-Total	43,52	0,00	43,52
TOTAL	267,66	0,00	267,66

Assinatura do Funcionário

Assinatura do Responsável

CC-7 Apuramento de Custos de Bem ou Serviço

Município de Coimbra

(designação da autarquia local)

Função: 246 Protecção do meio ambiente e conservação da nature

Serviço: 2519 Encosta junto ao Hotel Vila Galé

Mês: Dezembro **Ano:** 2015

	Acumulado Até Mês Anterior	Realizado no Mês	Acumulado para Mês Seguinte
Custos Diretos			
Materiais	0,00	0,00	0,00
Mão-de-Obra	64,50	0,00	64,50
Máquinas e Viaturas	0,00	0,00	0,00
Outros Custos Diretos	0,00	0,00	0,00
Sub-Total	64,50	0,00	64,50
Custos Indiretos			
Diretos da Função Valor = 25.195,65 Coef. Imputação = 0,00%	5,47	0,00	5,47
Indiretos da Função Valor = 17.768,40 Coef. Imputação = 0,00%	6,46	0,00	6,46
Sub-Total	11,93	0,00	11,93
TOTAL	76,43	0,00	76,43

Assinatura do Funcionário

Assinatura do Responsável

CC-7 Apuramento de Custos de Bem ou Serviço

Município de Coimbra

(designação da autarquia local)

Função: 246 Protecção do meio ambiente e conservação da nature

Serviço: 2520 Rotunda Av. Adriano Lucas (Tintas)

Mês: Dezembro **Ano:** 2015

	Acumulado Até Mês Anterior	Realizado no Mês	Acumulado para Mês Seguinte
Custos Diretos			
Materiais	0,00	0,00	0,00
Mão-de-Obra	97,52	39,62	137,14
Máquinas e Viaturas	6,96	3,38	10,34
Outros Custos Diretos	0,00	0,00	0,00
Sub-Total	104,48	43,00	147,48
Custos Indiretos			
Diretos da Função Valor = 25.195,65 Coef. Imputação = 0,01%	7,45	3,32	10,77
Indiretos da Função Valor = 17.768,40 Coef. Imputação = 0,01%	11,99	2,34	14,33
Sub-Total	19,44	5,66	25,10
TOTAL	123,92	48,66	172,58

Assinatura do Funcionário

Assinatura do Responsável

CC-7 Apuramento de Custos de Bem ou Serviço

Município de Coimbra

(designação da autarquia local)

Função: 246 Protecção do meio ambiente e conservação da nature
Serviço: 2541 Praceta Padre José Anchieta

Mês: Dezembro **Ano:** 2015

	Acumulado Até Mês Anterior	Realizado no Mês	Acumulado para Mês Seguinte
Custos Diretos			
Materiais	0,00	0,00	0,00
Mão-de-Obra	0,00	0,00	0,00
Máquinas e Viaturas	0,00	0,00	0,00
Outros Custos Diretos	178,66	126,19	304,85
Sub-Total	178,66	126,19	304,85
Custos Indiretos			
Diretos da Função Valor = 25.195,65 Coef. Imputação = 0,04%	12,32	9,74	22,06
Indiretos da Função Valor = 17.768,40 Coef. Imputação = 0,04%	20,25	6,87	27,12
Sub-Total	32,57	16,61	49,18
TOTAL	211,23	142,80	354,03

Assinatura do Funcionário

Assinatura do Responsável

CC-7 Apuramento de Custos de Bem ou Serviço

Município de Coimbra

(designação da autarquia local)

Função: 246 Protecção do meio ambiente e conservação da nature

Serviço: 2542 Talude Centro de Saúde de Santa Clara

Mês: Dezembro **Ano:** 2015

	Acumulado Até Mês Anterior	Realizado no Mês	Acumulado para Mês Seguinte
Custos Diretos			
Materiais	0,00	0,00	0,00
Mão-de-Obra	587,02	0,00	587,02
Máquinas e Viaturas	13,86	0,00	13,86
Outros Custos Diretos	-7,10	6,18	-0,92
Sub-Total	593,78	6,18	599,96
Custos Indiretos			
Diretos da Função Valor = 25.195,65 Coef. Imputação = 0,00%	37,62	0,48	38,10
Indiretos da Função Valor = 17.768,40 Coef. Imputação = 0,00%	10,29	0,34	10,63
Sub-Total	47,91	0,82	48,73
TOTAL	641,69	7,00	648,69

Assinatura do Funcionário

Assinatura do Responsável

CC-7 Apuramento de Custos de Bem ou Serviço

Município de Coimbra

(designação da autarquia local)

Função: 246 Protecção do meio ambiente e conservação da nature

Serviço: 2544 Rotunda da CGD-S. Martinho do Bispo

Mês: Dezembro **Ano:** 2015

	Acumulado Até Mês Anterior	Realizado no Mês	Acumulado para Mês Seguinte
Custos Diretos			
Materiais	183,19	0,00	183,19
Mão-de-Obra	119,11	0,00	119,11
Máquinas e Viaturas	1,88	0,00	1,88
Outros Custos Diretos	0,00	0,00	0,00
Sub-Total	304,18	0,00	304,18
Custos Indiretos			
Diretos da Função Valor = 25.195,65 Coef. Imputação = 0,00%	20,75	0,00	20,75
Indiretos da Função Valor = 17.768,40 Coef. Imputação = 0,00%	32,51	0,00	32,51
Sub-Total	53,26	0,00	53,26
TOTAL	357,44	0,00	357,44

Assinatura do Funcionário

Assinatura do Responsável

CC-7 Apuramento de Custos de Bem ou Serviço

Município de Coimbra

(designação da autarquia local)

Função: 246 Protecção do meio ambiente e conservação da nature

Serviço: 2578 Urbanização Voimarães

Mês: Dezembro **Ano:** 2015

	Acumulado Até Mês Anterior	Realizado no Mês	Acumulado para Mês Seguinte
Custos Diretos			
Materiais	0,00	0,00	0,00
Mão-de-Obra	731,63	79,92	811,55
Máquinas e Viaturas	22,66	2,42	25,08
Outros Custos Diretos	0,00	0,00	0,00
Sub-Total	754,29	82,34	836,63
Custos Indiretos			
Diretos da Função Valor = 25.195,65 Coef. Imputação = 0,03%	58,60	6,35	64,95
Indiretos da Função Valor = 17.768,40 Coef. Imputação = 0,03%	81,34	4,48	85,82
Sub-Total	139,94	10,83	150,77
TOTAL	894,23	93,17	987,40

Assinatura do Funcionário

Assinatura do Responsável

CC-7 Apuramento de Custos de Bem ou Serviço

Município de Coimbra

(designação da autarquia local)

Função: 246 Protecção do meio ambiente e conservação da nature

Serviço: 2579 Espaço ajardinado nas Lages:"Fraguito"

Mês: Dezembro **Ano:** 2015

	Acumulado Até Mês Anterior	Realizado no Mês	Acumulado para Mês Seguinte
Custos Diretos			
Materiais	0,00	0,00	0,00
Mão-de-Obra	523,47	0,00	523,47
Máquinas e Viaturas	13,93	0,00	13,93
Outros Custos Diretos	0,00	0,00	0,00
Sub-Total	537,40	0,00	537,40
Custos Indiretos			
Diretos da Função Valor = 25.195,65 Coef. Imputação = 0,00%	35,42	0,00	35,42
Indiretos da Função Valor = 17.768,40 Coef. Imputação = 0,00%	61,01	0,00	61,01
Sub-Total	96,43	0,00	96,43
TOTAL	633,83	0,00	633,83

Assinatura do Funcionário

Assinatura do Responsável

CC-7 Apuramento de Custos de Bem ou Serviço

Município de Coimbra

(designação da autarquia local)

Função: 246 Protecção do meio ambiente e conservação da nature

Serviço: 2580 Urbanização Alto da Guarda Inglesa

Mês: Dezembro **Ano:** 2015

	Acumulado Até Mês Anterior	Realizado no Mês	Acumulado para Mês Seguinte
Custos Diretos			
Materiais	0,00	0,00	0,00
Mão-de-Obra	0,00	0,00	0,00
Máquinas e Viaturas	0,00	0,00	0,00
Outros Custos Diretos	55,62	18,54	74,16
Sub-Total	55,62	18,54	74,16
Custos Indiretos			
Diretos da Função Valor = 25.195,65 Coef. Imputação = 0,01%	3,43	1,43	4,86
Indiretos da Função Valor = 17.768,40 Coef. Imputação = 0,01%	6,29	1,01	7,30
Sub-Total	9,72	2,44	12,16
TOTAL	65,34	20,98	86,32

Assinatura do Funcionário

Assinatura do Responsável

CC-7 Apuramento de Custos de Bem ou Serviço

Município de Coimbra

(designação da autarquia local)

Função: 246 Protecção do meio ambiente e conservação da nature

Serviço: 2581 Urbanização Quinta das Nogueiras

Mês: Dezembro **Ano:** 2015

	Acumulado Até Mês Anterior	Realizado no Mês	Acumulado para Mês Seguinte
Custos Diretos			
Materiais	132,37	0,00	132,37
Mão-de-Obra	815,12	0,00	815,12
Máquinas e Viaturas	43,05	0,00	43,05
Outros Custos Diretos	80,13	1.511,22	1.591,35
Sub-Total	1.070,67	1.511,22	2.581,89
Custos Indiretos			
Diretos da Função Valor = 25.195,65 Coef. Imputação = 0,46%	79,07	116,62	195,69
Indiretos da Função Valor = 17.768,40 Coef. Imputação = 0,46%	121,63	82,24	203,87
Sub-Total	200,70	198,86	399,56
TOTAL	1.271,37	1.710,08	2.981,45

Assinatura do Funcionário

Assinatura do Responsável

CC-7 Apuramento de Custos de Bem ou Serviço

Município de Coimbra

(designação da autarquia local)

Função: 246 Protecção do meio ambiente e conservação da nature
Serviço: 2582 Canteiros na Rua do Brejo

Mês: Dezembro **Ano:** 2015

	Acumulado Até Mês Anterior	Realizado no Mês	Acumulado para Mês Seguinte
Custos Diretos			
Materiais	0,00	0,00	0,00
Mão-de-Obra	0,00	0,00	0,00
Máquinas e Viaturas	0,00	0,00	0,00
Outros Custos Diretos	123,68	61,84	185,52
Sub-Total	123,68	61,84	185,52
Custos Indiretos			
Diretos da Função Valor = 25.195,65 Coef. Imputação = 0,02%	6,97	4,77	11,74
Indiretos da Função Valor = 17.768,40 Coef. Imputação = 0,02%	14,17	3,37	17,54
Sub-Total	21,14	8,14	29,28
TOTAL	144,82	69,98	214,80

Assinatura do Funcionário

Assinatura do Responsável

CC-7 Apuramento de Custos de Bem ou Serviço

Município de Coimbra

(designação da autarquia local)

Função: 246 Protecção do meio ambiente e conservação da nature
Serviço: 2596 Rotunda IdealMed

Mês: Dezembro **Ano:** 2015

	Acumulado Até Mês Anterior	Realizado no Mês	Acumulado para Mês Seguinte
Custos Diretos			
Materiais	0,00	0,00	0,00
Mão-de-Obra	68,74	0,00	68,74
Máquinas e Viaturas	5,68	0,00	5,68
Outros Custos Diretos	0,00	0,00	0,00
Sub-Total	74,42	0,00	74,42
Custos Indiretos			
Diretos da Função Valor = 25.195,65 Coef. Imputação = 0,00%	6,07	0,00	6,07
Indiretos da Função Valor = 17.768,40 Coef. Imputação = 0,00%	7,52	0,00	7,52
Sub-Total	13,59	0,00	13,59
TOTAL	88,01	0,00	88,01

Assinatura do Funcionário

Assinatura do Responsável

CC-7 Apuramento de Custos de Bem ou Serviço

Município de Coimbra

(designação da autarquia local)

Função: 246 Protecção do meio ambiente e conservação da nature

Serviço: 2657 Esc. entre Av. Afons. Henriques e R. Ped. Monteir

Mês: Dezembro **Ano:** 2015

	Acumulado Até Mês Anterior	Realizado no Mês	Acumulado para Mês Seguinte
Custos Diretos			
Materiais	0,00	0,00	0,00
Mão-de-Obra	379,63	0,00	379,63
Máquinas e Viaturas	8,72	0,00	8,72
Outros Custos Diretos	0,00	0,00	0,00
Sub-Total	388,35	0,00	388,35
Custos Indiretos			
Diretos da Função Valor = 25.195,65 Coef. Imputação = 0,00%	35,10	0,00	35,10
Indiretos da Função Valor = 17.768,40 Coef. Imputação = 0,00%	37,98	0,00	37,98
Sub-Total	73,08	0,00	73,08
TOTAL	461,43	0,00	461,43

Assinatura do Funcionário

Assinatura do Responsável

CC-7 Apuramento de Custos de Bem ou Serviço

Município de Coimbra

(designação da autarquia local)

Função: 246 Protecção do meio ambiente e conservação da nature
Serviço: 2658 Triângulo do Pingo Doce

Mês: Dezembro **Ano:** 2015

	Acumulado Até Mês Anterior	Realizado no Mês	Acumulado para Mês Seguinte
Custos Diretos			
Materiais	0,00	0,00	0,00
Mão-de-Obra	32,73	0,00	32,73
Máquinas e Viaturas	0,00	0,00	0,00
Outros Custos Diretos	0,00	0,00	0,00
Sub-Total	32,73	0,00	32,73
Custos Indiretos			
Diretos da Função Valor = 25.195,65 Coef. Imputação = 0,00%	1,85	0,00	1,85
Indiretos da Função Valor = 17.768,40 Coef. Imputação = 0,00%	3,78	0,00	3,78
Sub-Total	5,63	0,00	5,63
TOTAL	38,36	0,00	38,36

Assinatura do Funcionário

Assinatura do Responsável

CC-7 Apuramento de Custos de Bem ou Serviço

Município de Coimbra

(designação da autarquia local)

Função: 246 Protecção do meio ambiente e conservação da nature

Serviço: 2659 Rotunda Centro de Saúde de Santa Clara

Mês: Dezembro **Ano:** 2015

	Acumulado Até Mês Anterior	Realizado no Mês	Acumulado para Mês Seguinte
Custos Diretos			
Materiais	0,00	0,00	0,00
Mão-de-Obra	0,00	800,38	800,38
Máquinas e Viaturas	0,00	1,12	1,12
Outros Custos Diretos	0,00	0,00	0,00
Sub-Total	0,00	801,50	801,50
Custos Indiretos			
Diretos da Função Valor = 25.195,65 Coef. Imputação = 0,25%	0,00	61,85	61,85
Indiretos da Função Valor = 17.768,40 Coef. Imputação = 0,25%	0,00	43,62	43,62
Sub-Total	0,00	105,47	105,47
TOTAL	0,00	906,97	906,97

Assinatura do Funcionário

Assinatura do Responsável

CC-7 Apuramento de Custos de Bem ou Serviço

Município de Coimbra

(designação da autarquia local)

Função: 246 Protecção do meio ambiente e conservação da nature
Serviço: 2664 Separadora Av. Elisio Moura: Atrium Solum

Mês: Dezembro **Ano:** 2015

	Acumulado Até Mês Anterior	Realizado no Mês	Acumulado para Mês Seguinte
Custos Diretos			
Materiais	0,00	32,15	32,15
Mão-de-Obra	130,98	0,00	130,98
Máquinas e Viaturas	4,31	0,00	4,31
Outros Custos Diretos	0,00	0,00	0,00
Sub-Total	135,29	32,15	167,44
Custos Indiretos			
Diretos da Função Valor = 25.195,65 Coef. Imputação = 0,01%	11,06	2,48	13,54
Indiretos da Função Valor = 17.768,40 Coef. Imputação = 0,01%	14,32	1,75	16,07
Sub-Total	25,38	4,23	29,61
TOTAL	160,67	36,38	197,05

Assinatura do Funcionário

Assinatura do Responsável

CC-7 Apuramento de Custos de Bem ou Serviço

Município de Coimbra

(designação da autarquia local)

Função: 246 Protecção do meio ambiente e conservação da nature

Serviço: 2665 Espaço Ponte Rainha Santa - (7 espaços)

Mês: Dezembro **Ano:** 2015

	Acumulado Até Mês Anterior	Realizado no Mês	Acumulado para Mês Seguinte
Custos Diretos			
Materiais	3,97	0,00	3,97
Mão-de-Obra	3.099,00	305,62	3.404,62
Máquinas e Viaturas	104,53	10,01	114,54
Outros Custos Diretos	0,00	0,00	0,00
Sub-Total	3.207,50	315,63	3.523,13
Custos Indiretos			
Diretos da Função Valor = 25.195,65 Coef. Imputação = 0,10%	191,37	24,36	215,73
Indiretos da Função Valor = 17.768,40 Coef. Imputação = 0,10%	304,38	17,18	321,56
Sub-Total	495,75	41,54	537,29
TOTAL	3.703,25	357,17	4.060,42

Assinatura do Funcionário

Assinatura do Responsável

CC-7 Apuramento de Custos de Bem ou Serviço

Município de Coimbra

(designação da autarquia local)

Função: 246 Protecção do meio ambiente e conservação da nature

Serviço: 2667 Urbanização Quinta da Rosa: Rua Cidade São Paulo

Mês: Dezembro **Ano:** 2015

	Acumulado Até Mês Anterior	Realizado no Mês	Acumulado para Mês Seguinte
Custos Diretos			
Materiais	357,06	0,00	357,06
Mão-de-Obra	29,96	152,38	182,34
Máquinas e Viaturas	0,00	10,42	10,42
Outros Custos Diretos	86,52	92,92	179,44
Sub-Total	473,54	255,72	729,26
Custos Indiretos			
Diretos da Função Valor = 25.195,65 Coef. Imputação = 0,08%	27,49	19,73	47,22
Indiretos da Função Valor = 17.768,40 Coef. Imputação = 0,08%	51,78	13,92	65,70
Sub-Total	79,27	33,65	112,92
TOTAL	552,81	289,37	842,18

Assinatura do Funcionário

Assinatura do Responsável

CC-7 Apuramento de Custos de Bem ou Serviço

Município de Coimbra

(designação da autarquia local)

Função: 246 Protecção do meio ambiente e conservação da nature

Serviço: 2668 Jardim do Monte Formoso: Parque Infantil

Mês: Dezembro **Ano:** 2015

	Acumulado Até Mês Anterior	Realizado no Mês	Acumulado para Mês Seguinte
Custos Diretos			
Materiais	1,77	0,00	1,77
Mão-de-Obra	300,64	35,13	335,77
Máquinas e Viaturas	35,85	3,64	39,49
Outros Custos Diretos	0,00	0,00	0,00
Sub-Total	338,26	38,77	377,03
Custos Indiretos			
Diretos da Função Valor = 25.195,65 Coef. Imputação = 0,01%	22,12	2,99	25,11
Indiretos da Função Valor = 17.768,40 Coef. Imputação = 0,01%	36,60	2,11	38,71
Sub-Total	58,72	5,10	63,82
TOTAL	396,98	43,87	440,85

Assinatura do Funcionário

Assinatura do Responsável

CC-7 Apuramento de Custos de Bem ou Serviço

Município de Coimbra

(designação da autarquia local)

Função: 246 Protecção do meio ambiente e conservação da nature

Serviço: 2669 Parque Infantil Alto Guarda Inglesa

Mês: Dezembro **Ano:** 2015

	Acumulado Até Mês Anterior	Realizado no Mês	Acumulado para Mês Seguinte
Custos Diretos			
Materiais	0,00	0,00	0,00
Mão-de-Obra	102,34	21,08	123,42
Máquinas e Viaturas	7,87	2,12	9,99
Outros Custos Diretos	0,00	0,00	0,00
Sub-Total	110,21	23,20	133,41
Custos Indiretos			
Diretos da Função Valor = 25.195,65 Coef. Imputação = 0,01%	6,99	1,79	8,78
Indiretos da Função Valor = 17.768,40 Coef. Imputação = 0,01%	11,68	1,26	12,94
Sub-Total	18,67	3,05	21,72
TOTAL	128,88	26,25	155,13

Assinatura do Funcionário

Assinatura do Responsável

CC-7 Apuramento de Custos de Bem ou Serviço

Município de Coimbra

(designação da autarquia local)

Função: 246 Protecção do meio ambiente e conservação da nature

Serviço: 2673 Jardim Centro Escolar da Solum

Mês: Dezembro **Ano:** 2015

	Acumulado Até Mês Anterior	Realizado no Mês	Acumulado para Mês Seguinte
Custos Diretos			
Materiais	11,75	0,00	11,75
Mão-de-Obra	128,19	0,00	128,19
Máquinas e Viaturas	10,38	0,00	10,38
Outros Custos Diretos	0,00	0,00	0,00
Sub-Total	150,32	0,00	150,32
Custos Indiretos			
Diretos da Função Valor = 25.195,65 Coef. Imputação = 0,00%	9,00	0,00	9,00
Indiretos da Função Valor = 17.768,40 Coef. Imputação = 0,00%	8,16	0,00	8,16
Sub-Total	17,16	0,00	17,16
TOTAL	167,48	0,00	167,48

Assinatura do Funcionário

Assinatura do Responsável

CC-7 Apuramento de Custos de Bem ou Serviço

Município de Coimbra

(designação da autarquia local)

Função: 246 Protecção do meio ambiente e conservação da nature
Serviço: 2719 Grupo Gatos Urbanos-Em valor

Mês: Dezembro **Ano:** 2015

	Acumulado Até Mês Anterior	Realizado no Mês	Acumulado para Mês Seguinte
Custos Diretos			
Materiais	0,00	0,00	0,00
Mão-de-Obra	0,00	0,00	0,00
Máquinas e Viaturas	0,00	0,00	0,00
Outros Custos Diretos	1.200,00	0,00	1.200,00
Sub-Total	1.200,00	0,00	1.200,00
Custos Indiretos			
Diretos da Função Valor = 25.195,65 Coef. Imputação = 0,00%	86,71	0,00	86,71
Indiretos da Função Valor = 17.768,40 Coef. Imputação = 0,00%	79,51	0,00	79,51
Sub-Total	166,22	0,00	166,22
TOTAL	1.366,22	0,00	1.366,22

Assinatura do Funcionário

Assinatura do Responsável

CC-7 Apuramento de Custos de Bem ou Serviço

Município de Coimbra

(designação da autarquia local)

Função: 246 Protecção do meio ambiente e conservação da nature
Serviço: 2749 Rotunda do Tovim

Mês: Dezembro **Ano:** 2015

	Acumulado Até Mês Anterior	Realizado no Mês	Acumulado para Mês Seguinte
Custos Diretos			
Materiais	39,25	0,00	39,25
Mão-de-Obra	1.241,81	0,00	1.241,81
Máquinas e Viaturas	24,87	0,00	24,87
Outros Custos Diretos	0,00	0,00	0,00
Sub-Total	1.305,93	0,00	1.305,93
Custos Indiretos			
Diretos da Função Valor = 25.195,65 Coef. Imputação = 0,00%	82,93	0,00	82,93
Indiretos da Função Valor = 17.768,40 Coef. Imputação = 0,00%	96,16	0,00	96,16
Sub-Total	179,09	0,00	179,09
TOTAL	1.485,02	0,00	1.485,02

Assinatura do Funcionário

Assinatura do Responsável

CC-7 Apuramento de Custos de Bem ou Serviço

Município de Coimbra

(designação da autarquia local)

Função: 246 Protecção do meio ambiente e conservação da nature

Serviço: 2750 Espaços ajardinados da Rua Infanta D. Maria

Mês: Dezembro **Ano:** 2015

	Acumulado Até Mês Anterior	Realizado no Mês	Acumulado para Mês Seguinte
Custos Diretos			
Materiais	0,00	0,00	0,00
Mão-de-Obra	0,00	0,00	0,00
Máquinas e Viaturas	0,00	0,00	0,00
Outros Custos Diretos	313,41	48,43	361,84
Sub-Total	313,41	48,43	361,84
Custos Indiretos			
Diretos da Função Valor = 25.195,65 Coef. Imputação = 0,01%	23,90	3,74	27,64
Indiretos da Função Valor = 17.768,40 Coef. Imputação = 0,01%	35,75	2,64	38,39
Sub-Total	59,65	6,38	66,03
TOTAL	373,06	54,81	427,87

Assinatura do Funcionário

Assinatura do Responsável

CC-7 Apuramento de Custos de Bem ou Serviço

Município de Coimbra

(designação da autarquia local)

Função: 246 Protecção do meio ambiente e conservação da nature
Serviço: 2828 Praça da India

Mês: Dezembro **Ano:** 2015

	Acumulado Até Mês Anterior	Realizado no Mês	Acumulado para Mês Seguinte
Custos Diretos			
Materiais	299,25	0,00	299,25
Mão-de-Obra	1.993,30	168,60	2.161,90
Máquinas e Viaturas	141,66	21,01	162,67
Outros Custos Diretos	0,00	0,00	0,00
Sub-Total	2.434,21	189,61	2.623,82
Custos Indiretos			
Diretos da Função Valor = 25.195,65 Coef. Imputação = 0,06%	197,56	14,63	212,19
Indiretos da Função Valor = 17.768,40 Coef. Imputação = 0,06%	244,76	10,32	255,08
Sub-Total	442,32	24,95	467,27
TOTAL	2.876,53	214,56	3.091,09

Assinatura do Funcionário

Assinatura do Responsável

CC-7 Apuramento de Custos de Bem ou Serviço

Município de Coimbra

(designação da autarquia local)

Função: 246 Protecção do meio ambiente e conservação da nature

Serviço: 2829 Urbanização da Quinta da Lomba

Mês: Dezembro **Ano:** 2015

	Acumulado Até Mês Anterior	Realizado no Mês	Acumulado para Mês Seguinte
Custos Diretos			
Materiais	0,00	0,00	0,00
Mão-de-Obra	1.232,84	222,88	1.455,72
Máquinas e Viaturas	45,08	0,00	45,08
Outros Custos Diretos	0,00	0,00	0,00
Sub-Total	1.277,92	222,88	1.500,80
Custos Indiretos			
Diretos da Função Valor = 25.195,65 Coef. Imputação = 0,07%	59,80	17,20	77,00
Indiretos da Função Valor = 17.768,40 Coef. Imputação = 0,07%	160,02	12,13	172,15
Sub-Total	219,82	29,33	249,15
TOTAL	1.497,74	252,21	1.749,95

Assinatura do Funcionário

Assinatura do Responsável

CC-7 Apuramento de Custos de Bem ou Serviço

Município de Coimbra

(designação da autarquia local)

Função: 246 Protecção do meio ambiente e conservação da nature
Serviço: 2857 Espaço Av. Guarda Inglesa

Mês: Dezembro **Ano:** 2015

	Acumulado Até Mês Anterior	Realizado no Mês	Acumulado para Mês Seguinte
Custos Diretos			
Materiais	0,00	0,00	0,00
Mão-de-Obra	173,98	0,00	173,98
Máquinas e Viaturas	3,41	0,00	3,41
Outros Custos Diretos	0,00	0,00	0,00
Sub-Total	177,39	0,00	177,39
Custos Indiretos			
Diretos da Função Valor = 25.195,65 Coef. Imputação = 0,00%	13,93	0,00	13,93
Indiretos da Função Valor = 17.768,40 Coef. Imputação = 0,00%	19,98	0,00	19,98
Sub-Total	33,91	0,00	33,91
TOTAL	211,30	0,00	211,30

Assinatura do Funcionário

Assinatura do Responsável

CC-7 Apuramento de Custos de Bem ou Serviço

Município de Coimbra

(designação da autarquia local)

Função: 246 Protecção do meio ambiente e conservação da nature

Serviço: 2858 Separador Av. Emídio Navarro

Mês: Dezembro **Ano:** 2015

	Acumulado Até Mês Anterior	Realizado no Mês	Acumulado para Mês Seguinte
Custos Diretos			
Materiais	1,60	0,00	1,60
Mão-de-Obra	1.639,90	0,00	1.639,90
Máquinas e Viaturas	21,74	0,00	21,74
Outros Custos Diretos	1.945,00	168,34	2.113,34
Sub-Total	3.608,24	168,34	3.776,58
Custos Indiretos			
Diretos da Função Valor = 25.195,65 Coef. Imputação = 0,05%	257,63	12,99	270,62
Indiretos da Função Valor = 17.768,40 Coef. Imputação = 0,05%	388,47	9,16	397,63
Sub-Total	646,10	22,15	668,25
TOTAL	4.254,34	190,49	4.444,83

Assinatura do Funcionário

Assinatura do Responsável

CC-7 Apuramento de Custos de Bem ou Serviço

Município de Coimbra

(designação da autarquia local)

Função: 246 Protecção do meio ambiente e conservação da nature

Serviço: 2866 Espaço Rua José Castilho

Mês: Dezembro **Ano:** 2015

	Acumulado Até Mês Anterior	Realizado no Mês	Acumulado para Mês Seguinte
Custos Diretos			
Materiais	0,00	0,00	0,00
Mão-de-Obra	0,00	0,00	0,00
Máquinas e Viaturas	0,00	0,00	0,00
Outros Custos Diretos	382,79	410,58	793,37
Sub-Total	382,79	410,58	793,37
Custos Indiretos			
Diretos da Função Valor = 25.195,65 Coef. Imputação = 0,13%	31,30	31,69	62,99
Indiretos da Função Valor = 17.768,40 Coef. Imputação = 0,13%	40,52	22,29	62,81
Sub-Total	71,82	53,98	125,80
TOTAL	454,61	464,56	919,17

Assinatura do Funcionário

Assinatura do Responsável

CC-7 Apuramento de Custos de Bem ou Serviço

Município de Coimbra

(designação da autarquia local)

Função: 246 Protecção do meio ambiente e conservação da nature

Serviço: 2870 Rotunda Av. Emídio Navarro

Mês: Dezembro **Ano:** 2015

	Acumulado Até Mês Anterior	Realizado no Mês	Acumulado para Mês Seguinte
Custos Diretos			
Materiais	55,47	0,00	55,47
Mão-de-Obra	552,57	0,00	552,57
Máquinas e Viaturas	13,31	0,00	13,31
Outros Custos Diretos	0,00	0,00	0,00
Sub-Total	621,35	0,00	621,35
Custos Indiretos			
Diretos da Função Valor = 25.195,65 Coef. Imputação = 0,00%	35,72	0,00	35,72
Indiretos da Função Valor = 17.768,40 Coef. Imputação = 0,00%	62,77	0,00	62,77
Sub-Total	98,49	0,00	98,49
TOTAL	719,84	0,00	719,84

Assinatura do Funcionário

Assinatura do Responsável

CC-7 Apuramento de Custos de Bem ou Serviço

Município de Coimbra

(designação da autarquia local)

Função: 246 Protecção do meio ambiente e conservação da nature

Serviço: 2872 Espaços Quinta das Varandas

Mês: Dezembro **Ano:** 2015

	Acumulado Até Mês Anterior	Realizado no Mês	Acumulado para Mês Seguinte
Custos Diretos			
Materiais	0,00	0,00	0,00
Mão-de-Obra	0,00	0,00	0,00
Máquinas e Viaturas	0,00	0,00	0,00
Outros Custos Diretos	13,60	0,00	13,60
Sub-Total	13,60	0,00	13,60
Custos Indiretos			
Diretos da Função Valor = 25.195,65 Coef. Imputação = 0,00%	0,82	0,00	0,82
Indiretos da Função Valor = 17.768,40 Coef. Imputação = 0,00%	1,62	0,00	1,62
Sub-Total	2,44	0,00	2,44
TOTAL	16,04	0,00	16,04

Assinatura do Funcionário

Assinatura do Responsável

CC-7 Apuramento de Custos de Bem ou Serviço

Município de Coimbra

(designação da autarquia local)

Função: 251 Cultura

Bem: 0025 Centro Conv. Espaço Cult. Convento S. Francisco

Mês: Dezembro

Ano: 2015

	Acumulado Até Mês Anterior	Realizado no Mês	Acumulado para Mês Seguinte
Custos Diretos			
Materiais	190,26	691,55	881,81
Mão-de-Obra	1.021,71	0,00	1.021,71
Máquinas e Viaturas	116,02	0,00	116,02
Outros Custos Diretos	59.803,31	-8.883,44	50.919,87
Sub-Total	61.131,30	-8.191,89	52.939,41
Custos Indiretos			
Diretos da Função Valor = 4.178,72 Coef. Imputação = -3,30%	512,10	-137,84	374,26
Indiretos da Função Valor = 12.758,00 Coef. Imputação = -3,30%	6.176,74	-420,82	5.755,92
Sub-Total	6.688,84	-558,66	6.130,18
TOTAL	67.820,14	-8.750,55	59.069,59

Assinatura do Funcionário

Assinatura do Responsável

CC-7 Apuramento de Custos de Bem ou Serviço

Município de Coimbra

(designação da autarquia local)

Função: 251 Cultura
Serviço: 0046 Edif. Chiado

Mês: Dezembro **Ano:** 2015

	Acumulado Até Mês Anterior	Realizado no Mês	Acumulado para Mês Seguinte
Custos Diretos			
Materiais	922,57	47,60	970,17
Mão-de-Obra	5.642,02	125,49	5.767,51
Máquinas e Viaturas	149,17	9,42	158,59
Outros Custos Diretos	29.833,63	5.163,30	34.996,93
Sub-Total	36.547,39	5.345,81	41.893,20
Custos Indiretos			
Diretos da Função Valor = 4.178,72 Coef. Imputação = 2,15%	285,02	89,95	374,97
Indiretos da Função Valor = 12.758,00 Coef. Imputação = 2,15%	3.571,54	274,62	3.846,16
Sub-Total	3.856,56	364,57	4.221,13
TOTAL	40.403,95	5.710,38	46.114,33

Assinatura do Funcionário

Assinatura do Responsável

CC-7 Apuramento de Custos de Bem ou Serviço

Município de Coimbra

(designação da autarquia local)

Função: 251 Cultura

Serviço: 0047 Edif. Torre da Almedina

Mês: Dezembro **Ano:** 2015

	Acumulado Até Mês Anterior	Realizado no Mês	Acumulado para Mês Seguinte
Custos Diretos			
Materiais	6,08	0,00	6,08
Mão-de-Obra	368,79	0,00	368,79
Máquinas e Viaturas	0,00	0,00	0,00
Outros Custos Diretos	5.618,25	1.017,51	6.635,76
Sub-Total	5.993,12	1.017,51	7.010,63
Custos Indiretos			
Diretos da Função Valor = 4.178,72 Coef. Imputação = 0,41%	51,02	17,12	68,14
Indiretos da Função Valor = 12.758,00 Coef. Imputação = 0,41%	599,40	52,27	651,67
Sub-Total	650,42	69,39	719,81
TOTAL	6.643,54	1.086,90	7.730,44

Assinatura do Funcionário

Assinatura do Responsável

CC-7 Apuramento de Custos de Bem ou Serviço

Município de Coimbra

(designação da autarquia local)

Função: 251 Cultura

Serviço: 0050 Edif. Pavilhão Centro de Portugal

Mês: Dezembro **Ano:** 2015

	Acumulado Até Mês Anterior	Realizado no Mês	Acumulado para Mês Seguinte
Custos Diretos			
Materiais	236,36	0,00	236,36
Mão-de-Obra	1.293,50	0,00	1.293,50
Máquinas e Viaturas	22,07	0,00	22,07
Outros Custos Diretos	54.577,67	10.029,10	64.606,77
Sub-Total	56.129,60	10.029,10	66.158,70
Custos Indiretos			
Diretos da Função Valor = 4.178,72 Coef. Imputação = 4,04%	463,57	168,75	632,32
Indiretos da Função Valor = 12.758,00 Coef. Imputação = 4,04%	5.844,55	515,20	6.359,75
Sub-Total	6.308,12	683,95	6.992,07
TOTAL	62.437,72	10.713,05	73.150,77

Assinatura do Funcionário

Assinatura do Responsável

CC-7 Apuramento de Custos de Bem ou Serviço

Município de Coimbra

(designação da autarquia local)

Função: 251 Cultura

Serviço: 0051 Edif. Oficina Municipal de Teatro

Mês: Dezembro **Ano:** 2015

	Acumulado Até Mês Anterior	Realizado no Mês	Acumulado para Mês Seguinte
Custos Diretos			
Materiais	104,44	0,00	104,44
Mão-de-Obra	810,69	0,00	810,69
Máquinas e Viaturas	34,49	0,00	34,49
Outros Custos Diretos	20.856,49	3.420,09	24.276,58
Sub-Total	21.806,11	3.420,09	25.226,20
Custos Indiretos			
Diretos da Função Valor = 4.178,72 Coef. Imputação = 1,38%	207,80	57,55	265,35
Indiretos da Função Valor = 12.758,00 Coef. Imputação = 1,38%	2.350,62	175,69	2.526,31
Sub-Total	2.558,42	233,24	2.791,66
TOTAL	24.364,53	3.653,33	28.017,86

Assinatura do Funcionário

Assinatura do Responsável

CC-7 Apuramento de Custos de Bem ou Serviço

Município de Coimbra

(designação da autarquia local)

Função: 251 Cultura

Serviço: 0052 Edif. Teatro da Cerca de São Bernardo

Mês: Dezembro **Ano:** 2015

	Acumulado Até Mês Anterior	Realizado no Mês	Acumulado para Mês Seguinte
Custos Diretos			
Materiais	53,97	0,00	53,97
Mão-de-Obra	1.401,14	0,00	1.401,14
Máquinas e Viaturas	38,01	0,00	38,01
Outros Custos Diretos	41.141,69	2.474,96	43.616,65
Sub-Total	42.634,81	2.474,96	45.109,77
Custos Indiretos			
Diretos da Função Valor = 4.178,72 Coef. Imputação = 1,00%	347,27	41,64	388,91
Indiretos da Função Valor = 12.758,00 Coef. Imputação = 1,00%	4.150,63	127,14	4.277,77
Sub-Total	4.497,90	168,78	4.666,68
TOTAL	47.132,71	2.643,74	49.776,45

Assinatura do Funcionário

Assinatura do Responsável

CC-7 Apuramento de Custos de Bem ou Serviço

Município de Coimbra

(designação da autarquia local)

Função: 251 Cultura

Serviço: 0053 Edif. Casa Museu Miguel Torga

Mês: Dezembro **Ano:** 2015

	Acumulado Até Mês Anterior	Realizado no Mês	Acumulado para Mês Seguinte
Custos Diretos			
Materiais	12,89	0,00	12,89
Mão-de-Obra	67,44	0,00	67,44
Máquinas e Viaturas	0,00	0,00	0,00
Outros Custos Diretos	6.412,30	1.555,26	7.967,56
Sub-Total	6.492,63	1.555,26	8.047,89
Custos Indiretos			
Diretos da Função Valor = 4.178,72 Coef. Imputação = 0,63%	54,92	26,17	81,09
Indiretos da Função Valor = 12.758,00 Coef. Imputação = 0,63%	642,14	79,89	722,03
Sub-Total	697,06	106,06	803,12
TOTAL	7.189,69	1.661,32	8.851,01

Assinatura do Funcionário

Assinatura do Responsável

CC-7 Apuramento de Custos de Bem ou Serviço

Município de Coimbra

(designação da autarquia local)

Função: 251 Cultura

Serviço: 0296 Ludoteca/Biblioteca Infantil

Mês: Dezembro **Ano:** 2015

	Acumulado Até Mês Anterior	Realizado no Mês	Acumulado para Mês Seguinte
Custos Diretos			
Materiais	0,00	0,00	0,00
Mão-de-Obra	0,00	0,00	0,00
Máquinas e Viaturas	0,00	0,00	0,00
Outros Custos Diretos	350,00	0,00	350,00
Sub-Total	350,00	0,00	350,00
Custos Indiretos			
Diretos da Função Valor = 4.178,72 Coef. Imputação = 0,00%	3,11	0,00	3,11
Indiretos da Função Valor = 12.758,00 Coef. Imputação = 0,00%	32,59	0,00	32,59
Sub-Total	35,70	0,00	35,70
TOTAL	385,70	0,00	385,70

Assinatura do Funcionário

Assinatura do Responsável

CC-7 Apuramento de Custos de Bem ou Serviço

Município de Coimbra

(designação da autarquia local)

Função: 251 Cultura
Serviço: 0298 Serviço de Leitura

Mês: Dezembro **Ano:** 2015

	Acumulado Até Mês Anterior	Realizado no Mês	Acumulado para Mês Seguinte
Custos Diretos			
Materiais	0,00	0,00	0,00
Mão-de-Obra	0,00	0,00	0,00
Máquinas e Viaturas	0,00	0,00	0,00
Outros Custos Diretos	2.165,36	176,55	2.341,91
Sub-Total	2.165,36	176,55	2.341,91
Custos Indiretos			
Diretos da Função Valor = 4.178,72 Coef. Imputação = 0,07%	20,12	2,97	23,09
Indiretos da Função Valor = 12.758,00 Coef. Imputação = 0,07%	210,58	9,07	219,65
Sub-Total	230,70	12,04	242,74
TOTAL	2.396,06	188,59	2.584,65

Assinatura do Funcionário

Assinatura do Responsável

CC-7 Apuramento de Custos de Bem ou Serviço

Município de Coimbra

(designação da autarquia local)

Função: 251 Cultura

Serviço: 0300 RAB-Biblioteca anexa de Almalaguês

Mês: Dezembro **Ano:** 2015

	Acumulado Até Mês Anterior	Realizado no Mês	Acumulado para Mês Seguinte
Custos Diretos			
Materiais	0,00	0,00	0,00
Mão-de-Obra	0,00	0,00	0,00
Máquinas e Viaturas	0,00	0,00	0,00
Outros Custos Diretos	290,42	107,87	398,29
Sub-Total	290,42	107,87	398,29
Custos Indiretos			
Diretos da Função Valor = 4.178,72 Coef. Imputação = 0,04%	2,51	1,82	4,33
Indiretos da Função Valor = 12.758,00 Coef. Imputação = 0,04%	28,76	5,54	34,30
Sub-Total	31,27	7,36	38,63
TOTAL	321,69	115,23	436,92

Assinatura do Funcionário

Assinatura do Responsável

CC-7 Apuramento de Custos de Bem ou Serviço

Município de Coimbra

(designação da autarquia local)

Função: 251 Cultura

Serviço: 0301 RAB-Biblioteca anexa de Brasfemes

Mês: Dezembro **Ano:** 2015

	Acumulado Até Mês Anterior	Realizado no Mês	Acumulado para Mês Seguinte
Custos Diretos			
Materiais	0,00	0,00	0,00
Mão-de-Obra	0,00	0,00	0,00
Máquinas e Viaturas	0,00	0,00	0,00
Outros Custos Diretos	91,69	0,02	91,71
Sub-Total	91,69	0,02	91,71
Custos Indiretos			
Diretos da Função Valor = 4.178,72 Coef. Imputação = 0,00%	1,09	0,00	1,09
Indiretos da Função Valor = 12.758,00 Coef. Imputação = 0,00%	9,98	0,00	9,98
Sub-Total	11,07	0,00	11,07
TOTAL	102,76	0,02	102,78

Assinatura do Funcionário

Assinatura do Responsável

CC-7 Apuramento de Custos de Bem ou Serviço

Município de Coimbra

(designação da autarquia local)

Função: 251 Cultura

Serviço: 0302 RAB-Biblioteca anexa de Ribeira de Frades

Mês: Dezembro **Ano:** 2015

	Acumulado Até Mês Anterior	Realizado no Mês	Acumulado para Mês Seguinte
Custos Diretos			
Materiais	0,00	0,00	0,00
Mão-de-Obra	0,00	0,00	0,00
Máquinas e Viaturas	0,00	0,00	0,00
Outros Custos Diretos	306,47	47,07	353,54
Sub-Total	306,47	47,07	353,54
Custos Indiretos			
Diretos da Função Valor = 4.178,72 Coef. Imputação = 0,02%	2,42	0,79	3,21
Indiretos da Função Valor = 12.758,00 Coef. Imputação = 0,02%	30,54	2,42	32,96
Sub-Total	32,96	3,21	36,17
TOTAL	339,43	50,28	389,71

Assinatura do Funcionário

Assinatura do Responsável

CC-7 Apuramento de Custos de Bem ou Serviço

Município de Coimbra

(designação da autarquia local)

Função: 251 Cultura

Serviço: 0304 RAB-Biblioteca anexa de Assafarge

Mês: Dezembro **Ano:** 2015

	Acumulado Até Mês Anterior	Realizado no Mês	Acumulado para Mês Seguinte
Custos Diretos			
Materiais	0,00	0,00	0,00
Mão-de-Obra	0,00	0,00	0,00
Máquinas e Viaturas	0,00	0,00	0,00
Outros Custos Diretos	382,56	47,95	430,51
Sub-Total	382,56	47,95	430,51
Custos Indiretos			
Diretos da Função Valor = 4.178,72 Coef. Imputação = 0,02%	3,12	0,81	3,93
Indiretos da Função Valor = 12.758,00 Coef. Imputação = 0,02%	37,94	2,46	40,40
Sub-Total	41,06	3,27	44,33
TOTAL	423,62	51,22	474,84

Assinatura do Funcionário

Assinatura do Responsável

CC-7 Apuramento de Custos de Bem ou Serviço

Município de Coimbra

(designação da autarquia local)

Função: 251 Cultura

Serviço: 0305 RAB-Biblioteca Móvel

Mês: Dezembro **Ano:** 2015

	Acumulado Até Mês Anterior	Realizado no Mês	Acumulado para Mês Seguinte
Custos Diretos			
Materiais	0,00	0,00	0,00
Mão-de-Obra	0,00	0,00	0,00
Máquinas e Viaturas	0,00	0,00	0,00
Outros Custos Diretos	1.400,00	0,00	1.400,00
Sub-Total	1.400,00	0,00	1.400,00
Custos Indiretos			
Diretos da Função Valor = 4.178,72 Coef. Imputação = 0,00%	7,86	0,00	7,86
Indiretos da Função Valor = 12.758,00 Coef. Imputação = 0,00%	153,05	0,00	153,05
Sub-Total	160,91	0,00	160,91
TOTAL	1.560,91	0,00	1.560,91

Assinatura do Funcionário

Assinatura do Responsável

CC-7 Apuramento de Custos de Bem ou Serviço

Município de Coimbra

(designação da autarquia local)

Função: 251 Cultura

Serviço: 0306 Arquivo Histórico Municipal

Mês: Dezembro **Ano:** 2015

	Acumulado Até Mês Anterior	Realizado no Mês	Acumulado para Mês Seguinte
Custos Diretos			
Materiais	0,00	0,00	0,00
Mão-de-Obra	18,31	0,00	18,31
Máquinas e Viaturas	0,00	0,00	0,00
Outros Custos Diretos	2.930,39	0,00	2.930,39
Sub-Total	2.948,70	0,00	2.948,70
Custos Indiretos			
Diretos da Função Valor = 4.178,72 Coef. Imputação = 0,00%	36,92	0,00	36,92
Indiretos da Função Valor = 12.758,00 Coef. Imputação = 0,00%	325,64	0,00	325,64
Sub-Total	362,56	0,00	362,56
TOTAL	3.311,26	0,00	3.311,26

Assinatura do Funcionário

Assinatura do Responsável

CC-7 Apuramento de Custos de Bem ou Serviço

Município de Coimbra

(designação da autarquia local)

Função: 251 Cultura

Serviço: 0307 Comemorações Diversas

Mês: Dezembro **Ano:** 2015

	Acumulado Até Mês Anterior	Realizado no Mês	Acumulado para Mês Seguinte
Custos Diretos			
Materiais	0,00	0,00	0,00
Mão-de-Obra	40,46	0,00	40,46
Máquinas e Viaturas	0,00	0,00	0,00
Outros Custos Diretos	0,00	0,00	0,00
Sub-Total	40,46	0,00	40,46
Custos Indiretos			
Diretos da Função Valor = 4.178,72 Coef. Imputação = 0,00%	0,42	0,00	0,42
Indiretos da Função Valor = 12.758,00 Coef. Imputação = 0,00%	4,51	0,00	4,51
Sub-Total	4,93	0,00	4,93
TOTAL	45,39	0,00	45,39

Assinatura do Funcionário

Assinatura do Responsável

CC-7 Apuramento de Custos de Bem ou Serviço

Município de Coimbra

(designação da autarquia local)

Função: 251 Cultura

Serviço: 0308 Exposições Culturais

Mês: Dezembro **Ano:** 2015

	Acumulado Até Mês Anterior	Realizado no Mês	Acumulado para Mês Seguinte
Custos Diretos			
Materiais	95,59	0,00	95,59
Mão-de-Obra	2.155,23	0,00	2.155,23
Máquinas e Viaturas	28,21	0,00	28,21
Outros Custos Diretos	2.367,02	297,00	2.664,02
Sub-Total	4.646,05	297,00	4.943,05
Custos Indiretos			
Diretos da Função Valor = 4.178,72 Coef. Imputação = 0,12%	38,25	5,00	43,25
Indiretos da Função Valor = 12.758,00 Coef. Imputação = 0,12%	460,80	15,26	476,06
Sub-Total	499,05	20,26	519,31
TOTAL	5.145,10	317,26	5.462,36

Assinatura do Funcionário

Assinatura do Responsável

CC-7 Apuramento de Custos de Bem ou Serviço

Município de Coimbra

(designação da autarquia local)

Função: 251 Cultura

Serviço: 0309 Exposições de Museologia

Mês: Dezembro **Ano:** 2015

	Acumulado Até Mês Anterior	Realizado no Mês	Acumulado para Mês Seguinte
Custos Diretos			
Materiais	0,00	0,00	0,00
Mão-de-Obra	231,00	0,00	231,00
Máquinas e Viaturas	12,67	0,00	12,67
Outros Custos Diretos	11.018,54	0,00	11.018,54
Sub-Total	11.262,21	0,00	11.262,21
Custos Indiretos			
Diretos da Função Valor = 4.178,72 Coef. Imputação = 0,00%	126,73	0,00	126,73
Indiretos da Função Valor = 12.758,00 Coef. Imputação = 0,00%	1.210,13	0,00	1.210,13
Sub-Total	1.336,86	0,00	1.336,86
TOTAL	12.599,07	0,00	12.599,07

Assinatura do Funcionário

Assinatura do Responsável

CC-7 Apuramento de Custos de Bem ou Serviço

Município de Coimbra

(designação da autarquia local)

Função: 251 Cultura

Serviço: 0316 Associação Cult e Rec S. Paulo Frades-Em valor

Mês: Dezembro **Ano:** 2015

	Acumulado Até Mês Anterior	Realizado no Mês	Acumulado para Mês Seguinte
Custos Diretos			
Materiais	0,00	0,00	0,00
Mão-de-Obra	0,00	0,00	0,00
Máquinas e Viaturas	0,00	0,00	0,00
Outros Custos Diretos	4.020,00	750,00	4.770,00
Sub-Total	4.020,00	750,00	4.770,00
Custos Indiretos			
Diretos da Função Valor = 4.178,72 Coef. Imputação = 0,30%	27,55	12,62	40,17
Indiretos da Função Valor = 12.758,00 Coef. Imputação = 0,30%	411,11	38,53	449,64
Sub-Total	438,66	51,15	489,81
TOTAL	4.458,66	801,15	5.259,81

Assinatura do Funcionário

Assinatura do Responsável

CC-7 Apuramento de Custos de Bem ou Serviço

Município de Coimbra

(designação da autarquia local)

Função: 251 Cultura

Serviço: 0318 O Teatrão-Em valor

Mês: Dezembro **Ano:** 2015

	Acumulado Até Mês Anterior	Realizado no Mês	Acumulado para Mês Seguinte
Custos Diretos			
Materiais	0,00	0,00	0,00
Mão-de-Obra	0,00	0,00	0,00
Máquinas e Viaturas	0,00	0,00	0,00
Outros Custos Diretos	85.000,00	0,00	85.000,00
Sub-Total	85.000,00	0,00	85.000,00
Custos Indiretos			
Diretos da Função Valor = 4.178,72 Coef. Imputação = 0,00%	844,84	0,00	844,84
Indiretos da Função Valor = 12.758,00 Coef. Imputação = 0,00%	7.994,50	0,00	7.994,50
Sub-Total	8.839,34	0,00	8.839,34
TOTAL	93.839,34	0,00	93.839,34

Assinatura do Funcionário

Assinatura do Responsável

CC-7 Apuramento de Custos de Bem ou Serviço

Município de Coimbra

(designação da autarquia local)

Função: 251 Cultura

Serviço: 0319 O Teatrão-Em espécie

Mês: Dezembro **Ano:** 2015

	Acumulado Até Mês Anterior	Realizado no Mês	Acumulado para Mês Seguinte
Custos Diretos			
Materiais	5,76	0,00	5,76
Mão-de-Obra	0,00	0,00	0,00
Máquinas e Viaturas	0,00	0,00	0,00
Outros Custos Diretos	2.381,47	0,00	2.381,47
Sub-Total	2.387,23	0,00	2.387,23
Custos Indiretos			
Diretos da Função Valor = 4.178,72 Coef. Imputação = 0,00%	12,72	0,00	12,72
Indiretos da Função Valor = 12.758,00 Coef. Imputação = 0,00%	255,47	0,00	255,47
Sub-Total	268,19	0,00	268,19
TOTAL	2.655,42	0,00	2.655,42

Assinatura do Funcionário

Assinatura do Responsável

CC-7 Apuramento de Custos de Bem ou Serviço

Município de Coimbra

(designação da autarquia local)

Função: 251 Cultura

Serviço: 0483 Edif. Casa das Canetas

Mês: Dezembro **Ano:** 2015

	Acumulado Até Mês Anterior	Realizado no Mês	Acumulado para Mês Seguinte
Custos Diretos			
Materiais	34,93	0,00	34,93
Mão-de-Obra	110,91	0,00	110,91
Máquinas e Viaturas	0,00	0,00	0,00
Outros Custos Diretos	5.750,98	3.856,95	9.607,93
Sub-Total	5.896,82	3.856,95	9.753,77
Custos Indiretos			
Diretos da Função Valor = 4.178,72 Coef. Imputação = 1,55%	46,81	64,90	111,71
Indiretos da Função Valor = 12.758,00 Coef. Imputação = 1,55%	613,24	198,13	811,37
Sub-Total	660,05	263,03	923,08
TOTAL	6.556,87	4.119,98	10.676,85

Assinatura do Funcionário

Assinatura do Responsável

CC-7 Apuramento de Custos de Bem ou Serviço

Município de Coimbra

(designação da autarquia local)

Função: 251 Cultura

Serviço: 0593 Edif. Casa Municipal da Cultura

Mês: Dezembro **Ano:** 2015

	Acumulado Até Mês Anterior	Realizado no Mês	Acumulado para Mês Seguinte
Custos Diretos			
Materiais	1.689,78	37,57	1.727,35
Mão-de-Obra	6.040,38	11,56	6.051,94
Máquinas e Viaturas	151,91	0,00	151,91
Outros Custos Diretos	132.892,45	32.604,20	165.496,65
Sub-Total	140.774,52	32.653,33	173.427,85
Custos Indiretos			
Diretos da Função Valor = 4.178,72 Coef. Imputação = 13,15%	1.139,72	549,42	1.689,14
Indiretos da Função Valor = 12.758,00 Coef. Imputação = 13,15%	14.745,65	1.677,43	16.423,08
Sub-Total	15.885,37	2.226,85	18.112,22
TOTAL	156.659,89	34.880,18	191.540,07

Assinatura do Funcionário

Assinatura do Responsável

CC-7 Apuramento de Custos de Bem ou Serviço

Município de Coimbra

(designação da autarquia local)

Função: 251 Cultura

Serviço: 0594 Edif. Museu dos Transportes

Mês: Dezembro **Ano:** 2015

	Acumulado Até Mês Anterior	Realizado no Mês	Acumulado para Mês Seguinte
Custos Diretos			
Materiais	0,00	0,00	0,00
Mão-de-Obra	0,00	0,00	0,00
Máquinas e Viaturas	0,00	0,00	0,00
Outros Custos Diretos	777,22	105,45	882,67
Sub-Total	777,22	105,45	882,67
Custos Indiretos			
Diretos da Função Valor = 4.178,72 Coef. Imputação = 0,04%	7,23	1,77	9,00
Indiretos da Função Valor = 12.758,00 Coef. Imputação = 0,04%	84,92	5,42	90,34
Sub-Total	92,15	7,19	99,34
TOTAL	869,37	112,64	982,01

Assinatura do Funcionário

Assinatura do Responsável

CC-7 Apuramento de Custos de Bem ou Serviço

Município de Coimbra

(designação da autarquia local)

Função: 251 Cultura

Serviço: 0595 Ed. Centr Conv. Espaço Cult. Convento S. Francisco

Mês: Dezembro **Ano:** 2015

	Acumulado Até Mês Anterior	Realizado no Mês	Acumulado para Mês Seguinte
Custos Diretos			
Materiais	93,19	19,96	113,15
Mão-de-Obra	7.830,62	1.002,12	8.832,74
Máquinas e Viaturas	274,86	36,51	311,37
Outros Custos Diretos	145.908,83	19.978,51	165.887,34
Sub-Total	154.107,50	21.037,10	175.144,60
Custos Indiretos			
Diretos da Função Valor = 4.178,72 Coef. Imputação = 8,47%	1.277,75	353,97	1.631,72
Indiretos da Função Valor = 12.758,00 Coef. Imputação = 8,47%	15.847,72	1.080,69	16.928,41
Sub-Total	17.125,47	1.434,66	18.560,13
TOTAL	171.232,97	22.471,76	193.704,73

Assinatura do Funcionário

Assinatura do Responsável

CC-7 Apuramento de Custos de Bem ou Serviço

Município de Coimbra

(designação da autarquia local)

Função: 251 Cultura

Serviço: 0596 Edif. Colecção Louzã Henriques

Mês: Dezembro

Ano: 2015

	Acumulado Até Mês Anterior	Realizado no Mês	Acumulado para Mês Seguinte
Custos Diretos			
Materiais	0,00	0,00	0,00
Mão-de-Obra	92,34	0,00	92,34
Máquinas e Viaturas	0,00	0,00	0,00
Outros Custos Diretos	-31,56	299,02	267,46
Sub-Total	60,78	299,02	359,80
Custos Indiretos			
Diretos da Função Valor = 4.178,72 Coef. Imputação = 0,12%	-0,55	5,03	4,48
Indiretos da Função Valor = 12.758,00 Coef. Imputação = 0,12%	5,76	15,36	21,12
Sub-Total	5,21	20,39	25,60
TOTAL	65,99	319,41	385,40

Assinatura do Funcionário

Assinatura do Responsável

CC-7 Apuramento de Custos de Bem ou Serviço

Município de Coimbra

(designação da autarquia local)

Função: 251 Cultura
Serviço: 0597 Edif. Torre d' Anto

Mês: Dezembro **Ano:** 2015

	Acumulado Até Mês Anterior	Realizado no Mês	Acumulado para Mês Seguinte
Custos Diretos			
Materiais	151,25	22,42	173,67
Mão-de-Obra	1.268,85	0,00	1.268,85
Máquinas e Viaturas	8,54	0,00	8,54
Outros Custos Diretos	720,12	927,99	1.648,11
Sub-Total	2.148,76	950,41	3.099,17
Custos Indiretos			
Diretos da Função Valor = 4.178,72 Coef. Imputação = 0,38%	18,63	15,99	34,62
Indiretos da Função Valor = 12.758,00 Coef. Imputação = 0,38%	231,74	48,82	280,56
Sub-Total	250,37	64,81	315,18
TOTAL	2.399,13	1.015,22	3.414,35

Assinatura do Funcionário

Assinatura do Responsável

CC-7 Apuramento de Custos de Bem ou Serviço

Município de Coimbra

(designação da autarquia local)

Função: 251 Cultura

Serviço: 1178 Divisão de Biblioteca, Arquivos e Museologia

Mês: Dezembro

Ano: 2015

	Acumulado Até Mês Anterior	Realizado no Mês	Acumulado para Mês Seguinte
Custos Diretos			
Materiais	6.303,56	320,70	6.624,26
Mão-de-Obra	1.322.720,70	119.309,61	1.442.030,31
Máquinas e Viaturas	18.987,78	1.768,41	20.756,19
Outros Custos Diretos	11.491,48	1.297,02	12.788,50
Sub-Total	1.359.503,52	122.695,74	1.482.199,26
Custos Indiretos			
Diretos da Função Valor = 4.178,72 Coef. Imputação = 49,40%	11.042,55	2.064,46	13.107,01
Indiretos da Função Valor = 12.758,00 Coef. Imputação = 49,40%	132.208,53	6.302,97	138.511,50
Sub-Total	143.251,08	8.367,43	151.618,51
TOTAL	1.502.754,60	131.063,17	1.633.817,77

Assinatura do Funcionário

Assinatura do Responsável

CC-7 Apuramento de Custos de Bem ou Serviço

Município de Coimbra

(designação da autarquia local)

Função: 251 Cultura
Serviço: 1206 Feira do Livro

Mês: Dezembro **Ano:** 2015

	Acumulado Até Mês Anterior	Realizado no Mês	Acumulado para Mês Seguinte
Custos Diretos			
Materiais	0,00	0,00	0,00
Mão-de-Obra	76,42	0,00	76,42
Máquinas e Viaturas	0,00	0,00	0,00
Outros Custos Diretos	0,00	0,00	0,00
Sub-Total	76,42	0,00	76,42
Custos Indiretos			
Diretos da Função Valor = 4.178,72 Coef. Imputação = 0,00%	0,49	0,00	0,49
Indiretos da Função Valor = 12.758,00 Coef. Imputação = 0,00%	8,15	0,00	8,15
Sub-Total	8,64	0,00	8,64
TOTAL	85,06	0,00	85,06

Assinatura do Funcionário

Assinatura do Responsável

CC-7 Apuramento de Custos de Bem ou Serviço

Município de Coimbra

(designação da autarquia local)

Função: 251 Cultura

Serviço: 1228 Dia da Liberdade - 25 de Abril

Mês: Dezembro **Ano:** 2015

	Acumulado Até Mês Anterior	Realizado no Mês	Acumulado para Mês Seguinte
Custos Diretos			
Materiais	0,00	0,00	0,00
Mão-de-Obra	830,90	0,00	830,90
Máquinas e Viaturas	25,34	0,00	25,34
Outros Custos Diretos	0,00	0,00	0,00
Sub-Total	856,24	0,00	856,24
Custos Indiretos			
Diretos da Função Valor = 4.178,72 Coef. Imputação = 0,00%	10,78	0,00	10,78
Indiretos da Função Valor = 12.758,00 Coef. Imputação = 0,00%	94,64	0,00	94,64
Sub-Total	105,42	0,00	105,42
TOTAL	961,66	0,00	961,66

Assinatura do Funcionário

Assinatura do Responsável

CC-7 Apuramento de Custos de Bem ou Serviço

Município de Coimbra

(designação da autarquia local)

Função: 251 Cultura
Serviço: 1237 Feira do Artesanato

Mês: Dezembro **Ano:** 2015

	Acumulado Até Mês Anterior	Realizado no Mês	Acumulado para Mês Seguinte
Custos Diretos			
Materiais	50,52	0,00	50,52
Mão-de-Obra	1.021,39	0,00	1.021,39
Máquinas e Viaturas	38,86	0,00	38,86
Outros Custos Diretos	0,00	0,00	0,00
Sub-Total	1.110,77	0,00	1.110,77
Custos Indiretos			
Diretos da Função Valor = 4.178,72 Coef. Imputação = 0,00%	7,27	0,00	7,27
Indiretos da Função Valor = 12.758,00 Coef. Imputação = 0,00%	118,67	0,00	118,67
Sub-Total	125,94	0,00	125,94
TOTAL	1.236,71	0,00	1.236,71

Assinatura do Funcionário

Assinatura do Responsável

CC-7 Apuramento de Custos de Bem ou Serviço

Município de Coimbra

(designação da autarquia local)

Função: 251 Cultura

Serviço: 1244 A.D.R.L.C.Misarela,V.Canas,Barca e Rib^a-Em valor

Mês: Dezembro **Ano:** 2015

	Acumulado Até Mês Anterior	Realizado no Mês	Acumulado para Mês Seguinte
Custos Diretos			
Materiais	0,00	0,00	0,00
Mão-de-Obra	0,00	0,00	0,00
Máquinas e Viaturas	0,00	0,00	0,00
Outros Custos Diretos	2.085,24	500,00	2.585,24
Sub-Total	2.085,24	500,00	2.585,24
Custos Indiretos			
Diretos da Função Valor = 4.178,72 Coef. Imputação = 0,20%	12,79	8,41	21,20
Indiretos da Função Valor = 12.758,00 Coef. Imputação = 0,20%	237,10	25,69	262,79
Sub-Total	249,89	34,10	283,99
TOTAL	2.335,13	534,10	2.869,23

Assinatura do Funcionário

Assinatura do Responsável

CC-7 Apuramento de Custos de Bem ou Serviço

Município de Coimbra

(designação da autarquia local)

Função: 251 Cultura

Serviço: 1248 Grupo Folclórico Camponeses do Mondego-Em valor

Mês: Dezembro **Ano:** 2015

	Acumulado Até Mês Anterior	Realizado no Mês	Acumulado para Mês Seguinte
Custos Diretos			
Materiais	0,00	0,00	0,00
Mão-de-Obra	0,00	0,00	0,00
Máquinas e Viaturas	0,00	0,00	0,00
Outros Custos Diretos	1.750,00	0,00	1.750,00
Sub-Total	1.750,00	0,00	1.750,00
Custos Indiretos			
Diretos da Função Valor = 4.178,72 Coef. Imputação = 0,00%	10,84	0,00	10,84
Indiretos da Função Valor = 12.758,00 Coef. Imputação = 0,00%	201,58	0,00	201,58
Sub-Total	212,42	0,00	212,42
TOTAL	1.962,42	0,00	1.962,42

Assinatura do Funcionário

Assinatura do Responsável

CC-7 Apuramento de Custos de Bem ou Serviço

Município de Coimbra

(designação da autarquia local)

Função: 251 Cultura

Serviço: 1259 Associação Cultural de Vilarinho-Em valor

Mês: Dezembro **Ano:** 2015

	Acumulado Até Mês Anterior	Realizado no Mês	Acumulado para Mês Seguinte
Custos Diretos			
Materiais	0,00	0,00	0,00
Mão-de-Obra	0,00	0,00	0,00
Máquinas e Viaturas	0,00	0,00	0,00
Outros Custos Diretos	800,00	500,00	1.300,00
Sub-Total	800,00	500,00	1.300,00
Custos Indiretos			
Diretos da Função Valor = 4.178,72 Coef. Imputação = 0,20%	5,94	8,41	14,35
Indiretos da Função Valor = 12.758,00 Coef. Imputação = 0,20%	88,67	25,69	114,36
Sub-Total	94,61	34,10	128,71
TOTAL	894,61	534,10	1.428,71

Assinatura do Funcionário

Assinatura do Responsável

CC-7 Apuramento de Custos de Bem ou Serviço

Município de Coimbra

(designação da autarquia local)

Função: 251 Cultura

Serviço: 1270 G. Folclórico e Etnográfico do Brinca-Em valor

Mês: Dezembro **Ano:** 2015

	Acumulado Até Mês Anterior	Realizado no Mês	Acumulado para Mês Seguinte
Custos Diretos			
Materiais	0,00	0,00	0,00
Mão-de-Obra	0,00	0,00	0,00
Máquinas e Viaturas	0,00	0,00	0,00
Outros Custos Diretos	0,00	2.250,00	2.250,00
Sub-Total	0,00	2.250,00	2.250,00
Custos Indiretos			
Diretos da Função Valor = 4.178,72 Coef. Imputação = 0,91%	0,00	37,86	37,86
Indiretos da Função Valor = 12.758,00 Coef. Imputação = 0,91%	0,00	115,58	115,58
Sub-Total	0,00	153,44	153,44
TOTAL	0,00	2.403,44	2.403,44

Assinatura do Funcionário

Assinatura do Responsável

CC-7 Apuramento de Custos de Bem ou Serviço

Município de Coimbra

(designação da autarquia local)

Função: 251 Cultura

Serviço: 1274 A.Cultural e Recreativa da Cova do Ouro-Em valor

Mês: Dezembro **Ano:** 2015

	Acumulado Até Mês Anterior	Realizado no Mês	Acumulado para Mês Seguinte
Custos Diretos			
Materiais	0,00	0,00	0,00
Mão-de-Obra	0,00	0,00	0,00
Máquinas e Viaturas	0,00	0,00	0,00
Outros Custos Diretos	5.750,00	0,00	5.750,00
Sub-Total	5.750,00	0,00	5.750,00
Custos Indiretos			
Diretos da Função Valor = 4.178,72 Coef. Imputação = 0,00%	38,79	0,00	38,79
Indiretos da Função Valor = 12.758,00 Coef. Imputação = 0,00%	536,39	0,00	536,39
Sub-Total	575,18	0,00	575,18
TOTAL	6.325,18	0,00	6.325,18

Assinatura do Funcionário

Assinatura do Responsável

CC-7 Apuramento de Custos de Bem ou Serviço

Município de Coimbra

(designação da autarquia local)

Função: 251 Cultura

Serviço: 1275 A.Cultural e Recreativa da Cova do Ouro-Em espécie

Mês: Dezembro **Ano:** 2015

	Acumulado Até Mês Anterior	Realizado no Mês	Acumulado para Mês Seguinte
Custos Diretos			
Materiais	0,00	0,00	0,00
Mão-de-Obra	91,64	0,00	91,64
Máquinas e Viaturas	11,80	0,00	11,80
Outros Custos Diretos	0,00	0,00	0,00
Sub-Total	103,44	0,00	103,44
Custos Indiretos			
Diretos da Função Valor = 4.178,72 Coef. Imputação = 0,00%	0,35	0,00	0,35
Indiretos da Função Valor = 12.758,00 Coef. Imputação = 0,00%	12,42	0,00	12,42
Sub-Total	12,77	0,00	12,77
TOTAL	116,21	0,00	116,21

Assinatura do Funcionário

Assinatura do Responsável

CC-7 Apuramento de Custos de Bem ou Serviço

Município de Coimbra

(designação da autarquia local)

Função: 251 Cultura

Serviço: 1294 Grupo Folclórico Etnográfico de Arzila-Em valor

Mês: Dezembro **Ano:** 2015

	Acumulado Até Mês Anterior	Realizado no Mês	Acumulado para Mês Seguinte
Custos Diretos			
Materiais	0,00	0,00	0,00
Mão-de-Obra	0,00	0,00	0,00
Máquinas e Viaturas	0,00	0,00	0,00
Outros Custos Diretos	2.250,00	0,00	2.250,00
Sub-Total	2.250,00	0,00	2.250,00
Custos Indiretos			
Diretos da Função Valor = 4.178,72 Coef. Imputação = 0,00%	13,94	0,00	13,94
Indiretos da Função Valor = 12.758,00 Coef. Imputação = 0,00%	259,17	0,00	259,17
Sub-Total	273,11	0,00	273,11
TOTAL	2.523,11	0,00	2.523,11

Assinatura do Funcionário

Assinatura do Responsável

CC-7 Apuramento de Custos de Bem ou Serviço

Município de Coimbra

(designação da autarquia local)

Função: 251 Cultura

Serviço: 1393 Centro Popular Trab. de Sobral de Ceira-Em valor

Mês: Dezembro **Ano:** 2015

	Acumulado Até Mês Anterior	Realizado no Mês	Acumulado para Mês Seguinte
Custos Diretos			
Materiais	0,00	0,00	0,00
Mão-de-Obra	0,00	0,00	0,00
Máquinas e Viaturas	0,00	0,00	0,00
Outros Custos Diretos	1.750,00	2.390,00	4.140,00
Sub-Total	1.750,00	2.390,00	4.140,00
Custos Indiretos			
Diretos da Função Valor = 4.178,72 Coef. Imputação = 0,96%	10,84	40,21	51,05
Indiretos da Função Valor = 12.758,00 Coef. Imputação = 0,96%	201,58	122,78	324,36
Sub-Total	212,42	162,99	375,41
TOTAL	1.962,42	2.552,99	4.515,41

Assinatura do Funcionário

Assinatura do Responsável

CC-7 Apuramento de Custos de Bem ou Serviço

Município de Coimbra

(designação da autarquia local)

Função: 251 Cultura

Serviço: 1395 Grupo Reg. Danças e Cantares do Mondego-Em valor

Mês: Dezembro **Ano:** 2015

	Acumulado Até Mês Anterior	Realizado no Mês	Acumulado para Mês Seguinte
Custos Diretos			
Materiais	0,00	0,00	0,00
Mão-de-Obra	0,00	0,00	0,00
Máquinas e Viaturas	0,00	0,00	0,00
Outros Custos Diretos	1.750,00	0,00	1.750,00
Sub-Total	1.750,00	0,00	1.750,00
Custos Indiretos			
Diretos da Função Valor = 4.178,72 Coef. Imputação = 0,00%	10,84	0,00	10,84
Indiretos da Função Valor = 12.758,00 Coef. Imputação = 0,00%	201,58	0,00	201,58
Sub-Total	212,42	0,00	212,42
TOTAL	1.962,42	0,00	1.962,42

Assinatura do Funcionário

Assinatura do Responsável

CC-7 Apuramento de Custos de Bem ou Serviço

Município de Coimbra

(designação da autarquia local)

Função: 251 Cultura

Serviço: 1564 Cº de Instrução e Recreio Torre de Bera-Em valor

Mês: Dezembro **Ano:** 2015

	Acumulado Até Mês Anterior	Realizado no Mês	Acumulado para Mês Seguinte
Custos Diretos			
Materiais	0,00	0,00	0,00
Mão-de-Obra	0,00	0,00	0,00
Máquinas e Viaturas	0,00	0,00	0,00
Outros Custos Diretos	2.250,00	0,00	2.250,00
Sub-Total	2.250,00	0,00	2.250,00
Custos Indiretos			
Diretos da Função Valor = 4.178,72 Coef. Imputação = 0,00%	13,94	0,00	13,94
Indiretos da Função Valor = 12.758,00 Coef. Imputação = 0,00%	259,17	0,00	259,17
Sub-Total	273,11	0,00	273,11
TOTAL	2.523,11	0,00	2.523,11

Assinatura do Funcionário

Assinatura do Responsável

CC-7 Apuramento de Custos de Bem ou Serviço

Município de Coimbra

(designação da autarquia local)

Função: 251 Cultura

Serviço: 1581 Eventos e Programas Culturais Diversos

Mês: Dezembro **Ano:** 2015

	Acumulado Até Mês Anterior	Realizado no Mês	Acumulado para Mês Seguinte
Custos Diretos			
Materiais	336,66	0,00	336,66
Mão-de-Obra	1.336,30	0,00	1.336,30
Máquinas e Viaturas	87,44	0,00	87,44
Outros Custos Diretos	5.024,46	648,43	5.672,89
Sub-Total	6.784,86	648,43	7.433,29
Custos Indiretos			
Diretos da Função Valor = 4.178,72 Coef. Imputação = 0,26%	49,18	10,91	60,09
Indiretos da Função Valor = 12.758,00 Coef. Imputação = 0,26%	627,61	33,31	660,92
Sub-Total	676,79	44,22	721,01
TOTAL	7.461,65	692,65	8.154,30

Assinatura do Funcionário

Assinatura do Responsável

CC-7 Apuramento de Custos de Bem ou Serviço

Município de Coimbra

(designação da autarquia local)

Função: 251 Cultura

Serviço: 1582 Grupo de Teatro Marionet-Em valor

Mês: Dezembro **Ano:** 2015

	Acumulado Até Mês Anterior	Realizado no Mês	Acumulado para Mês Seguinte
Custos Diretos			
Materiais	0,00	0,00	0,00
Mão-de-Obra	0,00	0,00	0,00
Máquinas e Viaturas	0,00	0,00	0,00
Outros Custos Diretos	12.000,00	0,00	12.000,00
Sub-Total	12.000,00	0,00	12.000,00
Custos Indiretos			
Diretos da Função Valor = 4.178,72 Coef. Imputação = 0,00%	40,21	0,00	40,21
Indiretos da Função Valor = 12.758,00 Coef. Imputação = 0,00%	1.440,30	0,00	1.440,30
Sub-Total	1.480,51	0,00	1.480,51
TOTAL	13.480,51	0,00	13.480,51

Assinatura do Funcionário

Assinatura do Responsável

CC-7 Apuramento de Custos de Bem ou Serviço

Município de Coimbra

(designação da autarquia local)

Função: 251 Cultura
Serviço: 1584 Advocal-Em valor

Mês: Dezembro **Ano:** 2015

	Acumulado Até Mês Anterior	Realizado no Mês	Acumulado para Mês Seguinte
Custos Diretos			
Materiais	0,00	0,00	0,00
Mão-de-Obra	0,00	0,00	0,00
Máquinas e Viaturas	0,00	0,00	0,00
Outros Custos Diretos	0,00	750,00	750,00
Sub-Total	0,00	750,00	750,00
Custos Indiretos			
Diretos da Função Valor = 4.178,72 Coef. Imputação = 0,30%	0,00	12,62	12,62
Indiretos da Função Valor = 12.758,00 Coef. Imputação = 0,30%	0,00	38,53	38,53
Sub-Total	0,00	51,15	51,15
TOTAL	0,00	801,15	801,15

Assinatura do Funcionário

Assinatura do Responsável

CC-7 Apuramento de Custos de Bem ou Serviço

Município de Coimbra

(designação da autarquia local)

Função: 251 Cultura
Serviço: 1588 Feira das Cebolas

Mês: Dezembro **Ano:** 2015

	Acumulado Até Mês Anterior	Realizado no Mês	Acumulado para Mês Seguinte
Custos Diretos			
Materiais	454,07	0,00	454,07
Mão-de-Obra	3.700,81	20,72	3.721,53
Máquinas e Viaturas	200,03	18,87	218,90
Outros Custos Diretos	197,63	0,00	197,63
Sub-Total	4.552,54	39,59	4.592,13
Custos Indiretos			
Diretos da Função Valor = 4.178,72 Coef. Imputação = 0,02%	27,72	0,67	28,39
Indiretos da Função Valor = 12.758,00 Coef. Imputação = 0,02%	518,86	2,03	520,89
Sub-Total	546,58	2,70	549,28
TOTAL	5.099,12	42,29	5.141,41

Assinatura do Funcionário

Assinatura do Responsável

CC-7 Apuramento de Custos de Bem ou Serviço

Município de Coimbra

(designação da autarquia local)

Função: 251 Cultura

Serviço: 1591 Assoc. Cultural e Recreativa de Coimbra-Em valor

Mês: Dezembro **Ano:** 2015

	Acumulado Até Mês Anterior	Realizado no Mês	Acumulado para Mês Seguinte
Custos Diretos			
Materiais	0,00	0,00	0,00
Mão-de-Obra	0,00	0,00	0,00
Máquinas e Viaturas	0,00	0,00	0,00
Outros Custos Diretos	0,00	3.500,00	3.500,00
Sub-Total	0,00	3.500,00	3.500,00
Custos Indiretos			
Diretos da Função Valor = 4.178,72 Coef. Imputação = 1,41%	0,00	58,89	58,89
Indiretos da Função Valor = 12.758,00 Coef. Imputação = 1,41%	0,00	179,80	179,80
Sub-Total	0,00	238,69	238,69
TOTAL	0,00	3.738,69	3.738,69

Assinatura do Funcionário

Assinatura do Responsável

CC-7 Apuramento de Custos de Bem ou Serviço

Município de Coimbra

(designação da autarquia local)

Função: 251 Cultura

Serviço: 1593 Associação Recreativa da Casa Branca-Em valor

Mês: Dezembro **Ano:** 2015

	Acumulado Até Mês Anterior	Realizado no Mês	Acumulado para Mês Seguinte
Custos Diretos			
Materiais	0,00	0,00	0,00
Mão-de-Obra	0,00	0,00	0,00
Máquinas e Viaturas	0,00	0,00	0,00
Outros Custos Diretos	0,00	300,00	300,00
Sub-Total	0,00	300,00	300,00
Custos Indiretos			
Diretos da Função Valor = 4.178,72 Coef. Imputação = 0,12%	0,00	5,05	5,05
Indiretos da Função Valor = 12.758,00 Coef. Imputação = 0,12%	0,00	15,41	15,41
Sub-Total	0,00	20,46	20,46
TOTAL	0,00	320,46	320,46

Assinatura do Funcionário

Assinatura do Responsável

CC-7 Apuramento de Custos de Bem ou Serviço

Município de Coimbra

(designação da autarquia local)

Função: 251 Cultura

Serviço: 1599 Clube de Comunicação Social de Coimbra-Em valor

Mês: Dezembro **Ano:** 2015

	Acumulado Até Mês Anterior	Realizado no Mês	Acumulado para Mês Seguinte
Custos Diretos			
Materiais	0,00	0,00	0,00
Mão-de-Obra	0,00	0,00	0,00
Máquinas e Viaturas	0,00	0,00	0,00
Outros Custos Diretos	0,00	500,00	500,00
Sub-Total	0,00	500,00	500,00
Custos Indiretos			
Diretos da Função Valor = 4.178,72 Coef. Imputação = 0,20%	0,00	8,41	8,41
Indiretos da Função Valor = 12.758,00 Coef. Imputação = 0,20%	0,00	25,69	25,69
Sub-Total	0,00	34,10	34,10
TOTAL	0,00	534,10	534,10

Assinatura do Funcionário

Assinatura do Responsável

CC-7 Apuramento de Custos de Bem ou Serviço

Município de Coimbra

(designação da autarquia local)

Função: 251 Cultura

Serviço: 1600 Clube de Comunicação Social de Coimbra-Em espécie

Mês: Dezembro **Ano:** 2015

	Acumulado Até Mês Anterior	Realizado no Mês	Acumulado para Mês Seguinte
Custos Diretos			
Materiais	0,00	0,00	0,00
Mão-de-Obra	0,00	0,00	0,00
Máquinas e Viaturas	0,00	0,00	0,00
Outros Custos Diretos	499,00	0,00	499,00
Sub-Total	499,00	0,00	499,00
Custos Indiretos			
Diretos da Função Valor = 4.178,72 Coef. Imputação = 0,00%	5,19	0,00	5,19
Indiretos da Função Valor = 12.758,00 Coef. Imputação = 0,00%	55,67	0,00	55,67
Sub-Total	60,86	0,00	60,86
TOTAL	559,86	0,00	559,86

Assinatura do Funcionário

Assinatura do Responsável

CC-7 Apuramento de Custos de Bem ou Serviço

Município de Coimbra

(designação da autarquia local)

Função: 251 Cultura

Serviço: 1601 Coro D. Pedro de Cristo-Em valor

Mês: Dezembro **Ano:** 2015

	Acumulado Até Mês Anterior	Realizado no Mês	Acumulado para Mês Seguinte
Custos Diretos			
Materiais	0,00	0,00	0,00
Mão-de-Obra	0,00	0,00	0,00
Máquinas e Viaturas	0,00	0,00	0,00
Outros Custos Diretos	0,00	1.500,00	1.500,00
Sub-Total	0,00	1.500,00	1.500,00
Custos Indiretos			
Diretos da Função Valor = 4.178,72 Coef. Imputação = 0,60%	0,00	25,24	25,24
Indiretos da Função Valor = 12.758,00 Coef. Imputação = 0,60%	0,00	77,06	77,06
Sub-Total	0,00	102,30	102,30
TOTAL	0,00	1.602,30	1.602,30

Assinatura do Funcionário

Assinatura do Responsável

CC-7 Apuramento de Custos de Bem ou Serviço

Município de Coimbra

(designação da autarquia local)

Função: 251 Cultura

Serviço: 1605 Coro de Professores de Coimbra-Em valor

Mês: Dezembro **Ano:** 2015

	Acumulado Até Mês Anterior	Realizado no Mês	Acumulado para Mês Seguinte
Custos Diretos			
Materiais	0,00	0,00	0,00
Mão-de-Obra	0,00	0,00	0,00
Máquinas e Viaturas	0,00	0,00	0,00
Outros Custos Diretos	0,00	2.000,00	2.000,00
Sub-Total	0,00	2.000,00	2.000,00
Custos Indiretos			
Diretos da Função Valor = 4.178,72 Coef. Imputação = 0,81%	0,00	33,65	33,65
Indiretos da Função Valor = 12.758,00 Coef. Imputação = 0,81%	0,00	102,74	102,74
Sub-Total	0,00	136,39	136,39
TOTAL	0,00	2.136,39	2.136,39

Assinatura do Funcionário

Assinatura do Responsável

CC-7 Apuramento de Custos de Bem ou Serviço

Município de Coimbra

(designação da autarquia local)

Função: 251 Cultura

Serviço: 1607 Coro dos Pequenos Cantores de Coimbra-Em valor

Mês: Dezembro **Ano:** 2015

	Acumulado Até Mês Anterior	Realizado no Mês	Acumulado para Mês Seguinte
Custos Diretos			
Materiais	0,00	0,00	0,00
Mão-de-Obra	0,00	0,00	0,00
Máquinas e Viaturas	0,00	0,00	0,00
Outros Custos Diretos	0,00	1.750,00	1.750,00
Sub-Total	0,00	1.750,00	1.750,00
Custos Indiretos			
Diretos da Função Valor = 4.178,72 Coef. Imputação = 0,70%	0,00	29,45	29,45
Indiretos da Função Valor = 12.758,00 Coef. Imputação = 0,70%	0,00	89,90	89,90
Sub-Total	0,00	119,35	119,35
TOTAL	0,00	1.869,35	1.869,35

Assinatura do Funcionário

Assinatura do Responsável

CC-7 Apuramento de Custos de Bem ou Serviço

Município de Coimbra

(designação da autarquia local)

Função: 251 Cultura

Serviço: 1609 Coro Misto da Universidade de Coimbra-Em valor

Mês: Dezembro **Ano:** 2015

	Acumulado Até Mês Anterior	Realizado no Mês	Acumulado para Mês Seguinte
Custos Diretos			
Materiais	0,00	0,00	0,00
Mão-de-Obra	0,00	0,00	0,00
Máquinas e Viaturas	0,00	0,00	0,00
Outros Custos Diretos	0,00	750,00	750,00
Sub-Total	0,00	750,00	750,00
Custos Indiretos			
Diretos da Função Valor = 4.178,72 Coef. Imputação = 0,30%	0,00	12,62	12,62
Indiretos da Função Valor = 12.758,00 Coef. Imputação = 0,30%	0,00	38,53	38,53
Sub-Total	0,00	51,15	51,15
TOTAL	0,00	801,15	801,15

Assinatura do Funcionário

Assinatura do Responsável

CC-7 Apuramento de Custos de Bem ou Serviço

Município de Coimbra

(designação da autarquia local)

Função: 251 Cultura

Serviço: 1621 Grupo Etnográfico da Região de Coimbra-Em valor

Mês: Dezembro **Ano:** 2015

	Acumulado Até Mês Anterior	Realizado no Mês	Acumulado para Mês Seguinte
Custos Diretos			
Materiais	0,00	0,00	0,00
Mão-de-Obra	0,00	0,00	0,00
Máquinas e Viaturas	0,00	0,00	0,00
Outros Custos Diretos	2.250,00	0,00	2.250,00
Sub-Total	2.250,00	0,00	2.250,00
Custos Indiretos			
Diretos da Função Valor = 4.178,72 Coef. Imputação = 0,00%	13,94	0,00	13,94
Indiretos da Função Valor = 12.758,00 Coef. Imputação = 0,00%	259,17	0,00	259,17
Sub-Total	273,11	0,00	273,11
TOTAL	2.523,11	0,00	2.523,11

Assinatura do Funcionário

Assinatura do Responsável

CC-7 Apuramento de Custos de Bem ou Serviço

Município de Coimbra

(designação da autarquia local)

Função: 251 Cultura

Serviço: 1623 Grupo Folclórico de Coimbra-Em valor

Mês: Dezembro **Ano:** 2015

	Acumulado Até Mês Anterior	Realizado no Mês	Acumulado para Mês Seguinte
Custos Diretos			
Materiais	0,00	0,00	0,00
Mão-de-Obra	0,00	0,00	0,00
Máquinas e Viaturas	0,00	0,00	0,00
Outros Custos Diretos	2.250,00	0,00	2.250,00
Sub-Total	2.250,00	0,00	2.250,00
Custos Indiretos			
Diretos da Função Valor = 4.178,72 Coef. Imputação = 0,00%	13,94	0,00	13,94
Indiretos da Função Valor = 12.758,00 Coef. Imputação = 0,00%	259,17	0,00	259,17
Sub-Total	273,11	0,00	273,11
TOTAL	2.523,11	0,00	2.523,11

Assinatura do Funcionário

Assinatura do Responsável

CC-7 Apuramento de Custos de Bem ou Serviço

Município de Coimbra

(designação da autarquia local)

Função: 251 Cultura

Serviço: 1631 Mondeguinas-Em valor

Mês: Dezembro **Ano:** 2015

	Acumulado Até Mês Anterior	Realizado no Mês	Acumulado para Mês Seguinte
Custos Diretos			
Materiais	0,00	0,00	0,00
Mão-de-Obra	0,00	0,00	0,00
Máquinas e Viaturas	0,00	0,00	0,00
Outros Custos Diretos	0,00	750,00	750,00
Sub-Total	0,00	750,00	750,00
Custos Indiretos			
Diretos da Função Valor = 4.178,72 Coef. Imputação = 0,30%	0,00	12,62	12,62
Indiretos da Função Valor = 12.758,00 Coef. Imputação = 0,30%	0,00	38,53	38,53
Sub-Total	0,00	51,15	51,15
TOTAL	0,00	801,15	801,15

Assinatura do Funcionário

Assinatura do Responsável

CC-7 Apuramento de Custos de Bem ou Serviço

Município de Coimbra

(designação da autarquia local)

Função: 251 Cultura

Serviço: 1633 Quantunna-Em valor

Mês: Dezembro **Ano:** 2015

	Acumulado Até Mês Anterior	Realizado no Mês	Acumulado para Mês Seguinte
Custos Diretos			
Materiais	0,00	0,00	0,00
Mão-de-Obra	0,00	0,00	0,00
Máquinas e Viaturas	0,00	0,00	0,00
Outros Custos Diretos	0,00	500,00	500,00
Sub-Total	0,00	500,00	500,00
Custos Indiretos			
Diretos da Função Valor = 4.178,72 Coef. Imputação = 0,20%	0,00	8,41	8,41
Indiretos da Função Valor = 12.758,00 Coef. Imputação = 0,20%	0,00	25,69	25,69
Sub-Total	0,00	34,10	34,10
TOTAL	0,00	534,10	534,10

Assinatura do Funcionário

Assinatura do Responsável

CC-7 Apuramento de Custos de Bem ou Serviço

Município de Coimbra

(designação da autarquia local)

Função: 251 Cultura

Serviço: 1643 Casa da Esquina-Associação Cultural-Em valor

Mês: Dezembro **Ano:** 2015

	Acumulado Até Mês Anterior	Realizado no Mês	Acumulado para Mês Seguinte
Custos Diretos			
Materiais	0,00	0,00	0,00
Mão-de-Obra	0,00	0,00	0,00
Máquinas e Viaturas	0,00	0,00	0,00
Outros Custos Diretos	6.000,00	0,00	6.000,00
Sub-Total	6.000,00	0,00	6.000,00
Custos Indiretos			
Diretos da Função Valor = 4.178,72 Coef. Imputação = 0,00%	20,10	0,00	20,10
Indiretos da Função Valor = 12.758,00 Coef. Imputação = 0,00%	720,15	0,00	720,15
Sub-Total	740,25	0,00	740,25
TOTAL	6.740,25	0,00	6.740,25

Assinatura do Funcionário

Assinatura do Responsável

CC-7 Apuramento de Custos de Bem ou Serviço

Município de Coimbra

(designação da autarquia local)

Função: 251 Cultura

Serviço: 1647 Associação Recreativa e Musical d Ceira-Em valor

Mês: Dezembro **Ano:** 2015

	Acumulado Até Mês Anterior	Realizado no Mês	Acumulado para Mês Seguinte
Custos Diretos			
Materiais	0,00	0,00	0,00
Mão-de-Obra	0,00	0,00	0,00
Máquinas e Viaturas	0,00	0,00	0,00
Outros Custos Diretos	10.000,00	0,00	10.000,00
Sub-Total	10.000,00	0,00	10.000,00
Custos Indiretos			
Diretos da Função Valor = 4.178,72 Coef. Imputação = 0,00%	33,50	0,00	33,50
Indiretos da Função Valor = 12.758,00 Coef. Imputação = 0,00%	1.200,25	0,00	1.200,25
Sub-Total	1.233,75	0,00	1.233,75
TOTAL	11.233,75	0,00	11.233,75

Assinatura do Funcionário

Assinatura do Responsável

CC-7 Apuramento de Custos de Bem ou Serviço

Município de Coimbra

(designação da autarquia local)

Função: 251 Cultura
Serviço: 1649 AFERM-Em valor

Mês: Dezembro **Ano:** 2015

	Acumulado Até Mês Anterior	Realizado no Mês	Acumulado para Mês Seguinte
Custos Diretos			
Materiais	0,00	0,00	0,00
Mão-de-Obra	0,00	0,00	0,00
Máquinas e Viaturas	0,00	0,00	0,00
Outros Custos Diretos	0,00	6.250,00	6.250,00
Sub-Total	0,00	6.250,00	6.250,00
Custos Indiretos			
Diretos da Função Valor = 4.178,72 Coef. Imputação = 2,52%	0,00	105,16	105,16
Indiretos da Função Valor = 12.758,00 Coef. Imputação = 2,52%	0,00	321,07	321,07
Sub-Total	0,00	426,23	426,23
TOTAL	0,00	6.676,23	6.676,23

Assinatura do Funcionário

Assinatura do Responsável

CC-7 Apuramento de Custos de Bem ou Serviço

Município de Coimbra

(designação da autarquia local)

Função: 251 Cultura
Serviço: 1651 Bonifrates-Em valor

Mês: Dezembro **Ano:** 2015

	Acumulado Até Mês Anterior	Realizado no Mês	Acumulado para Mês Seguinte
Custos Diretos			
Materiais	0,00	0,00	0,00
Mão-de-Obra	0,00	0,00	0,00
Máquinas e Viaturas	0,00	0,00	0,00
Outros Custos Diretos	7.000,00	0,00	7.000,00
Sub-Total	7.000,00	0,00	7.000,00
Custos Indiretos			
Diretos da Função Valor = 4.178,72 Coef. Imputação = 0,00%	23,45	0,00	23,45
Indiretos da Função Valor = 12.758,00 Coef. Imputação = 0,00%	840,17	0,00	840,17
Sub-Total	863,62	0,00	863,62
TOTAL	7.863,62	0,00	7.863,62

Assinatura do Funcionário

Assinatura do Responsável

CC-7 Apuramento de Custos de Bem ou Serviço

Município de Coimbra

(designação da autarquia local)

Função: 251 Cultura

Serviço: 1655 Rancho "As Moleirinhas de Casconha"-Em valor

Mês: Dezembro **Ano:** 2015

	Acumulado Até Mês Anterior	Realizado no Mês	Acumulado para Mês Seguinte
Custos Diretos			
Materiais	0,00	0,00	0,00
Mão-de-Obra	0,00	0,00	0,00
Máquinas e Viaturas	0,00	0,00	0,00
Outros Custos Diretos	2.250,00	0,00	2.250,00
Sub-Total	2.250,00	0,00	2.250,00
Custos Indiretos			
Diretos da Função Valor = 4.178,72 Coef. Imputação = 0,00%	13,94	0,00	13,94
Indiretos da Função Valor = 12.758,00 Coef. Imputação = 0,00%	259,17	0,00	259,17
Sub-Total	273,11	0,00	273,11
TOTAL	2.523,11	0,00	2.523,11

Assinatura do Funcionário

Assinatura do Responsável

CC-7 Apuramento de Custos de Bem ou Serviço

Município de Coimbra

(designação da autarquia local)

Função: 251 Cultura

Serviço: 1657 Rancho Típico de Vila Nova-Em valor

Mês: Dezembro **Ano:** 2015

	Acumulado Até Mês Anterior	Realizado no Mês	Acumulado para Mês Seguinte
Custos Diretos			
Materiais	0,00	0,00	0,00
Mão-de-Obra	0,00	0,00	0,00
Máquinas e Viaturas	0,00	0,00	0,00
Outros Custos Diretos	1.500,00	0,00	1.500,00
Sub-Total	1.500,00	0,00	1.500,00
Custos Indiretos			
Diretos da Função Valor = 4.178,72 Coef. Imputação = 0,00%	9,29	0,00	9,29
Indiretos da Função Valor = 12.758,00 Coef. Imputação = 0,00%	172,78	0,00	172,78
Sub-Total	182,07	0,00	182,07
TOTAL	1.682,07	0,00	1.682,07

Assinatura do Funcionário

Assinatura do Responsável

CC-7 Apuramento de Custos de Bem ou Serviço

Município de Coimbra

(designação da autarquia local)

Função: 251 Cultura

Serviço: 1661 Casa do Povo de S. Martinho-Em valor

Mês: Dezembro **Ano:** 2015

	Acumulado Até Mês Anterior	Realizado no Mês	Acumulado para Mês Seguinte
Custos Diretos			
Materiais	0,00	0,00	0,00
Mão-de-Obra	0,00	0,00	0,00
Máquinas e Viaturas	0,00	0,00	0,00
Outros Custos Diretos	0,00	750,00	750,00
Sub-Total	0,00	750,00	750,00
Custos Indiretos			
Diretos da Função Valor = 4.178,72 Coef. Imputação = 0,30%	0,00	12,62	12,62
Indiretos da Função Valor = 12.758,00 Coef. Imputação = 0,30%	0,00	38,53	38,53
Sub-Total	0,00	51,15	51,15
TOTAL	0,00	801,15	801,15

Assinatura do Funcionário

Assinatura do Responsável

CC-7 Apuramento de Custos de Bem ou Serviço

Município de Coimbra

(designação da autarquia local)

Função: 251 Cultura

Serviço: 1662 Casa do Povo de S. Martinho-Em espécie

Mês: Dezembro **Ano:** 2015

	Acumulado Até Mês Anterior	Realizado no Mês	Acumulado para Mês Seguinte
Custos Diretos			
Materiais	0,00	0,00	0,00
Mão-de-Obra	0,00	0,00	0,00
Máquinas e Viaturas	0,00	0,00	0,00
Outros Custos Diretos	8.000,00	0,00	8.000,00
Sub-Total	8.000,00	0,00	8.000,00
Custos Indiretos			
Diretos da Função Valor = 4.178,72 Coef. Imputação = 0,00%	71,14	0,00	71,14
Indiretos da Função Valor = 12.758,00 Coef. Imputação = 0,00%	745,03	0,00	745,03
Sub-Total	816,17	0,00	816,17
TOTAL	8.816,17	0,00	8.816,17

Assinatura do Funcionário

Assinatura do Responsável

CC-7 Apuramento de Custos de Bem ou Serviço

Município de Coimbra

(designação da autarquia local)

Função: 251 Cultura

Serviço: 1669 Associação Filarmónica Adriano Soares-Em valor

Mês: Dezembro **Ano:** 2015

	Acumulado Até Mês Anterior	Realizado no Mês	Acumulado para Mês Seguinte
Custos Diretos			
Materiais	0,00	0,00	0,00
Mão-de-Obra	0,00	0,00	0,00
Máquinas e Viaturas	0,00	0,00	0,00
Outros Custos Diretos	6.000,00	0,00	6.000,00
Sub-Total	6.000,00	0,00	6.000,00
Custos Indiretos			
Diretos da Função Valor = 4.178,72 Coef. Imputação = 0,00%	20,10	0,00	20,10
Indiretos da Função Valor = 12.758,00 Coef. Imputação = 0,00%	720,15	0,00	720,15
Sub-Total	740,25	0,00	740,25
TOTAL	6.740,25	0,00	6.740,25

Assinatura do Funcionário

Assinatura do Responsável

CC-7 Apuramento de Custos de Bem ou Serviço

Município de Coimbra

(designação da autarquia local)

Função: 251 Cultura

Serviço: 1671 Filarmónica União Taveirense-Em valor

Mês: Dezembro **Ano:** 2015

	Acumulado Até Mês Anterior	Realizado no Mês	Acumulado para Mês Seguinte
Custos Diretos			
Materiais	0,00	0,00	0,00
Mão-de-Obra	0,00	0,00	0,00
Máquinas e Viaturas	0,00	0,00	0,00
Outros Custos Diretos	10.000,00	0,00	10.000,00
Sub-Total	10.000,00	0,00	10.000,00
Custos Indiretos			
Diretos da Função Valor = 4.178,72 Coef. Imputação = 0,00%	33,50	0,00	33,50
Indiretos da Função Valor = 12.758,00 Coef. Imputação = 0,00%	1.200,25	0,00	1.200,25
Sub-Total	1.233,75	0,00	1.233,75
TOTAL	11.233,75	0,00	11.233,75

Assinatura do Funcionário

Assinatura do Responsável

CC-7 Apuramento de Custos de Bem ou Serviço

Município de Coimbra

(designação da autarquia local)

Função: 251 Cultura

Serviço: 1683 G. Folcl. Camponeses de Montessão-Em valor

Mês: Dezembro **Ano:** 2015

	Acumulado Até Mês Anterior	Realizado no Mês	Acumulado para Mês Seguinte
Custos Diretos			
Materiais	0,00	0,00	0,00
Mão-de-Obra	0,00	0,00	0,00
Máquinas e Viaturas	0,00	0,00	0,00
Outros Custos Diretos	1.000,00	0,00	1.000,00
Sub-Total	1.000,00	0,00	1.000,00
Custos Indiretos			
Diretos da Função Valor = 4.178,72 Coef. Imputação = 0,00%	6,20	0,00	6,20
Indiretos da Função Valor = 12.758,00 Coef. Imputação = 0,00%	115,19	0,00	115,19
Sub-Total	121,39	0,00	121,39
TOTAL	1.121,39	0,00	1.121,39

Assinatura do Funcionário

Assinatura do Responsável

CC-7 Apuramento de Custos de Bem ou Serviço

Município de Coimbra

(designação da autarquia local)

Função: 251 Cultura

Serviço: 1687 Grupo Folclórico do Mártir S. Sebastião-Em valor

Mês: Dezembro **Ano:** 2015

	Acumulado Até Mês Anterior	Realizado no Mês	Acumulado para Mês Seguinte
Custos Diretos			
Materiais	0,00	0,00	0,00
Mão-de-Obra	0,00	0,00	0,00
Máquinas e Viaturas	0,00	0,00	0,00
Outros Custos Diretos	1.000,00	0,00	1.000,00
Sub-Total	1.000,00	0,00	1.000,00
Custos Indiretos			
Diretos da Função Valor = 4.178,72 Coef. Imputação = 0,00%	6,20	0,00	6,20
Indiretos da Função Valor = 12.758,00 Coef. Imputação = 0,00%	115,19	0,00	115,19
Sub-Total	121,39	0,00	121,39
TOTAL	1.121,39	0,00	1.121,39

Assinatura do Funcionário

Assinatura do Responsável

CC-7 Apuramento de Custos de Bem ou Serviço

Município de Coimbra

(designação da autarquia local)

Função: 251 Cultura

Serviço: 1697 Tuna Souselense-Em valor

Mês: Dezembro **Ano:** 2015

	Acumulado Até Mês Anterior	Realizado no Mês	Acumulado para Mês Seguinte
Custos Diretos			
Materiais	0,00	0,00	0,00
Mão-de-Obra	0,00	0,00	0,00
Máquinas e Viaturas	0,00	0,00	0,00
Outros Custos Diretos	0,00	1.250,00	1.250,00
Sub-Total	0,00	1.250,00	1.250,00
Custos Indiretos			
Diretos da Função Valor = 4.178,72 Coef. Imputação = 0,50%	0,00	21,03	21,03
Indiretos da Função Valor = 12.758,00 Coef. Imputação = 0,50%	0,00	64,21	64,21
Sub-Total	0,00	85,24	85,24
TOTAL	0,00	1.335,24	1.335,24

Assinatura do Funcionário

Assinatura do Responsável

CC-7 Apuramento de Custos de Bem ou Serviço

Município de Coimbra

(designação da autarquia local)

Função: 251 Cultura
Serviço: 1699 Encontros Mágicos

Mês: Dezembro **Ano:** 2015

	Acumulado Até Mês Anterior	Realizado no Mês	Acumulado para Mês Seguinte
Custos Diretos			
Materiais	0,00	0,00	0,00
Mão-de-Obra	0,00	0,00	0,00
Máquinas e Viaturas	0,00	0,00	0,00
Outros Custos Diretos	84.523,17	0,00	84.523,17
Sub-Total	84.523,17	0,00	84.523,17
Custos Indiretos			
Diretos da Função Valor = 4.178,72 Coef. Imputação = 0,00%	476,86	0,00	476,86
Indiretos da Função Valor = 12.758,00 Coef. Imputação = 0,00%	9.332,13	0,00	9.332,13
Sub-Total	9.808,99	0,00	9.808,99
TOTAL	94.332,16	0,00	94.332,16

Assinatura do Funcionário

Assinatura do Responsável

CC-7 Apuramento de Custos de Bem ou Serviço

Município de Coimbra

(designação da autarquia local)

Função: 251 Cultura

Serviço: 1770 Antigos Orfeonistas da U.C.-Em valor

Mês: Dezembro **Ano:** 2015

	Acumulado Até Mês Anterior	Realizado no Mês	Acumulado para Mês Seguinte
Custos Diretos			
Materiais	0,00	0,00	0,00
Mão-de-Obra	0,00	0,00	0,00
Máquinas e Viaturas	0,00	0,00	0,00
Outros Custos Diretos	10.000,00	0,00	10.000,00
Sub-Total	10.000,00	0,00	10.000,00
Custos Indiretos			
Diretos da Função Valor = 4.178,72 Coef. Imputação = 0,00%	33,50	0,00	33,50
Indiretos da Função Valor = 12.758,00 Coef. Imputação = 0,00%	1.200,25	0,00	1.200,25
Sub-Total	1.233,75	0,00	1.233,75
TOTAL	11.233,75	0,00	11.233,75

Assinatura do Funcionário

Assinatura do Responsável

CC-7 Apuramento de Custos de Bem ou Serviço

Município de Coimbra

(designação da autarquia local)

Função: 251 Cultura

Serviço: 1777 Centro Soc. Cult. Recreativo Quimbres-Em valor

Mês: Dezembro **Ano:** 2015

	Acumulado Até Mês Anterior	Realizado no Mês	Acumulado para Mês Seguinte
Custos Diretos			
Materiais	0,00	0,00	0,00
Mão-de-Obra	0,00	0,00	0,00
Máquinas e Viaturas	0,00	0,00	0,00
Outros Custos Diretos	2.300,00	0,00	2.300,00
Sub-Total	2.300,00	0,00	2.300,00
Custos Indiretos			
Diretos da Função Valor = 4.178,72 Coef. Imputação = 0,00%	15,75	0,00	15,75
Indiretos da Função Valor = 12.758,00 Coef. Imputação = 0,00%	235,26	0,00	235,26
Sub-Total	251,01	0,00	251,01
TOTAL	2.551,01	0,00	2.551,01

Assinatura do Funcionário

Assinatura do Responsável

CC-7 Apuramento de Custos de Bem ou Serviço

Município de Coimbra

(designação da autarquia local)

Função: 251 Cultura

Serviço: 1778 Centro Soc. Cult. Recreativo Quimbres-Em espécie

Mês: Dezembro **Ano:** 2015

	Acumulado Até Mês Anterior	Realizado no Mês	Acumulado para Mês Seguinte
Custos Diretos			
Materiais	0,00	0,00	0,00
Mão-de-Obra	325,01	0,00	325,01
Máquinas e Viaturas	12,67	0,00	12,67
Outros Custos Diretos	908,71	24,30	933,01
Sub-Total	1.246,39	24,30	1.270,69
Custos Indiretos			
Diretos da Função Valor = 4.178,72 Coef. Imputação = 0,01%	11,60	0,41	12,01
Indiretos da Função Valor = 12.758,00 Coef. Imputação = 0,01%	131,00	1,25	132,25
Sub-Total	142,60	1,66	144,26
TOTAL	1.388,99	25,96	1.414,95

Assinatura do Funcionário

Assinatura do Responsável

CC-7 Apuramento de Custos de Bem ou Serviço

Município de Coimbra

(designação da autarquia local)

Função: 251 Cultura

Serviço: 1809 Quarentuna de Coimbra-Em valor

Mês: Dezembro **Ano:** 2015

	Acumulado Até Mês Anterior	Realizado no Mês	Acumulado para Mês Seguinte
Custos Diretos			
Materiais	0,00	0,00	0,00
Mão-de-Obra	0,00	0,00	0,00
Máquinas e Viaturas	0,00	0,00	0,00
Outros Custos Diretos	0,00	750,00	750,00
Sub-Total	0,00	750,00	750,00
Custos Indiretos			
Diretos da Função Valor = 4.178,72 Coef. Imputação = 0,30%	0,00	12,62	12,62
Indiretos da Função Valor = 12.758,00 Coef. Imputação = 0,30%	0,00	38,53	38,53
Sub-Total	0,00	51,15	51,15
TOTAL	0,00	801,15	801,15

Assinatura do Funcionário

Assinatura do Responsável

CC-7 Apuramento de Custos de Bem ou Serviço

Município de Coimbra

(designação da autarquia local)

Função: 251 Cultura

Serviço: 1815 Associação dos Antigos Tunos da UC-Em valor

Mês: Dezembro **Ano:** 2015

	Acumulado Até Mês Anterior	Realizado no Mês	Acumulado para Mês Seguinte
Custos Diretos			
Materiais	0,00	0,00	0,00
Mão-de-Obra	0,00	0,00	0,00
Máquinas e Viaturas	0,00	0,00	0,00
Outros Custos Diretos	0,00	750,00	750,00
Sub-Total	0,00	750,00	750,00
Custos Indiretos			
Diretos da Função Valor = 4.178,72 Coef. Imputação = 0,30%	0,00	12,62	12,62
Indiretos da Função Valor = 12.758,00 Coef. Imputação = 0,30%	0,00	38,53	38,53
Sub-Total	0,00	51,15	51,15
TOTAL	0,00	801,15	801,15

Assinatura do Funcionário

Assinatura do Responsável

CC-7 Apuramento de Custos de Bem ou Serviço

Município de Coimbra

(designação da autarquia local)

Função: 251 Cultura

Serviço: 1841 Feira de Doçaria Conventual Regional Coimbra

Mês: Dezembro **Ano:** 2015

	Acumulado Até Mês Anterior	Realizado no Mês	Acumulado para Mês Seguinte
Custos Diretos			
Materiais	0,00	0,00	0,00
Mão-de-Obra	284,84	0,00	284,84
Máquinas e Viaturas	31,99	0,00	31,99
Outros Custos Diretos	7.488,52	0,00	7.488,52
Sub-Total	7.805,35	0,00	7.805,35
Custos Indiretos			
Diretos da Função Valor = 4.178,72 Coef. Imputação = 0,00%	59,16	0,00	59,16
Indiretos da Função Valor = 12.758,00 Coef. Imputação = 0,00%	707,59	0,00	707,59
Sub-Total	766,75	0,00	766,75
TOTAL	8.572,10	0,00	8.572,10

Assinatura do Funcionário

Assinatura do Responsável

CC-7 Apuramento de Custos de Bem ou Serviço

Município de Coimbra

(designação da autarquia local)

Função: 251 Cultura

Serviço: 1866 Orquestra Clássica do Centro-Em valor

Mês: Dezembro **Ano:** 2015

	Acumulado Até Mês Anterior	Realizado no Mês	Acumulado para Mês Seguinte
Custos Diretos			
Materiais	0,00	0,00	0,00
Mão-de-Obra	0,00	0,00	0,00
Máquinas e Viaturas	0,00	0,00	0,00
Outros Custos Diretos	195.000,00	0,00	195.000,00
Sub-Total	195.000,00	0,00	195.000,00
Custos Indiretos			
Diretos da Função Valor = 4.178,72 Coef. Imputação = 0,00%	1.135,95	0,00	1.135,95
Indiretos da Função Valor = 12.758,00 Coef. Imputação = 0,00%	20.661,63	0,00	20.661,63
Sub-Total	21.797,58	0,00	21.797,58
TOTAL	216.797,58	0,00	216.797,58

Assinatura do Funcionário

Assinatura do Responsável

CC-7 Apuramento de Custos de Bem ou Serviço

Município de Coimbra

(designação da autarquia local)

Função: 251 Cultura

Serviço: 1868 Escola da Noite-Em valor

Mês: Dezembro **Ano:** 2015

	Acumulado Até Mês Anterior	Realizado no Mês	Acumulado para Mês Seguinte
Custos Diretos			
Materiais	0,00	0,00	0,00
Mão-de-Obra	0,00	0,00	0,00
Máquinas e Viaturas	0,00	0,00	0,00
Outros Custos Diretos	80.000,00	0,00	80.000,00
Sub-Total	80.000,00	0,00	80.000,00
Custos Indiretos			
Diretos da Função Valor = 4.178,72 Coef. Imputação = 0,00%	268,04	0,00	268,04
Indiretos da Função Valor = 12.758,00 Coef. Imputação = 0,00%	9.601,99	0,00	9.601,99
Sub-Total	9.870,03	0,00	9.870,03
TOTAL	89.870,03	0,00	89.870,03

Assinatura do Funcionário

Assinatura do Responsável

CC-7 Apuramento de Custos de Bem ou Serviço

Município de Coimbra

(designação da autarquia local)

Função: 251 Cultura

Serviço: 1887 PNL-Plano Nacional de Leitura

Mês: Dezembro **Ano:** 2015

	Acumulado Até Mês Anterior	Realizado no Mês	Acumulado para Mês Seguinte
Custos Diretos			
Materiais	0,00	0,00	0,00
Mão-de-Obra	0,00	0,00	0,00
Máquinas e Viaturas	0,00	0,00	0,00
Outros Custos Diretos	1.648,34	2,81	1.651,15
Sub-Total	1.648,34	2,81	1.651,15
Custos Indiretos			
Diretos da Função Valor = 4.178,72 Coef. Imputação = 0,00%	15,50	0,05	15,55
Indiretos da Função Valor = 12.758,00 Coef. Imputação = 0,00%	155,21	0,14	155,35
Sub-Total	170,71	0,19	170,90
TOTAL	1.819,05	3,00	1.822,05

Assinatura do Funcionário

Assinatura do Responsável

CC-7 Apuramento de Custos de Bem ou Serviço

Município de Coimbra

(designação da autarquia local)

Função: 251 Cultura

Serviço: 1891 Ass. Esc. Músic Filarm. do Planalto-Em espécie

Mês: Dezembro **Ano:** 2015

	Acumulado Até Mês Anterior	Realizado no Mês	Acumulado para Mês Seguinte
Custos Diretos			
Materiais	0,00	0,00	0,00
Mão-de-Obra	0,00	0,00	0,00
Máquinas e Viaturas	0,00	0,00	0,00
Outros Custos Diretos	11,75	0,00	11,75
Sub-Total	11,75	0,00	11,75
Custos Indiretos			
Diretos da Função Valor = 4.178,72 Coef. Imputação = 0,00%	0,13	0,00	0,13
Indiretos da Função Valor = 12.758,00 Coef. Imputação = 0,00%	1,15	0,00	1,15
Sub-Total	1,28	0,00	1,28
TOTAL	13,03	0,00	13,03

Assinatura do Funcionário

Assinatura do Responsável

CC-7 Apuramento de Custos de Bem ou Serviço

Município de Coimbra

(designação da autarquia local)

Função: 251 Cultura

Serviço: 1896 Orfeon Académico de Coimbra-Em valor

Mês: Dezembro **Ano:** 2015

	Acumulado Até Mês Anterior	Realizado no Mês	Acumulado para Mês Seguinte
Custos Diretos			
Materiais	0,00	0,00	0,00
Mão-de-Obra	0,00	0,00	0,00
Máquinas e Viaturas	0,00	0,00	0,00
Outros Custos Diretos	2.000,00	750,00	2.750,00
Sub-Total	2.000,00	750,00	2.750,00
Custos Indiretos			
Diretos da Função Valor = 4.178,72 Coef. Imputação = 0,30%	15,74	12,62	28,36
Indiretos da Função Valor = 12.758,00 Coef. Imputação = 0,30%	197,23	38,53	235,76
Sub-Total	212,97	51,15	264,12
TOTAL	2.212,97	801,15	3.014,12

Assinatura do Funcionário

Assinatura do Responsável

CC-7 Apuramento de Custos de Bem ou Serviço

Município de Coimbra

(designação da autarquia local)

Função: 251 Cultura

Serviço: 1898 Centro Sóc-Cult. Poliv. de S. Martinho-Em valor

Mês: Dezembro **Ano:** 2015

	Acumulado Até Mês Anterior	Realizado no Mês	Acumulado para Mês Seguinte
Custos Diretos			
Materiais	0,00	0,00	0,00
Mão-de-Obra	0,00	0,00	0,00
Máquinas e Viaturas	0,00	0,00	0,00
Outros Custos Diretos	3.170,00	0,00	3.170,00
Sub-Total	3.170,00	0,00	3.170,00
Custos Indiretos			
Diretos da Função Valor = 4.178,72 Coef. Imputação = 0,00%	24,96	0,00	24,96
Indiretos da Função Valor = 12.758,00 Coef. Imputação = 0,00%	312,61	0,00	312,61
Sub-Total	337,57	0,00	337,57
TOTAL	3.507,57	0,00	3.507,57

Assinatura do Funcionário

Assinatura do Responsável

CC-7 Apuramento de Custos de Bem ou Serviço

Município de Coimbra

(designação da autarquia local)

Função: 251 Cultura

Serviço: 1902 RAB-Biblioteca anexa de Souselas

Mês: Dezembro

Ano: 2015

	Acumulado Até Mês Anterior	Realizado no Mês	Acumulado para Mês Seguinte
Custos Diretos			
Materiais	0,00	0,00	0,00
Mão-de-Obra	0,00	0,00	0,00
Máquinas e Viaturas	0,00	0,00	0,00
Outros Custos Diretos	321,85	38,53	360,38
Sub-Total	321,85	38,53	360,38
Custos Indiretos			
Diretos da Função Valor = 4.178,72 Coef. Imputação = 0,02%	2,97	0,65	3,62
Indiretos da Função Valor = 12.758,00 Coef. Imputação = 0,02%	32,47	1,98	34,45
Sub-Total	35,44	2,63	38,07
TOTAL	357,29	41,16	398,45

Assinatura do Funcionário

Assinatura do Responsável

CC-7 Apuramento de Custos de Bem ou Serviço

Município de Coimbra

(designação da autarquia local)

Função: 251 Cultura

Serviço: 1907 Loucomotiva-Em valor

Mês: Dezembro **Ano:** 2015

	Acumulado Até Mês Anterior	Realizado no Mês	Acumulado para Mês Seguinte
Custos Diretos			
Materiais	0,00	0,00	0,00
Mão-de-Obra	0,00	0,00	0,00
Máquinas e Viaturas	0,00	0,00	0,00
Outros Custos Diretos	12.000,00	0,00	12.000,00
Sub-Total	12.000,00	0,00	12.000,00
Custos Indiretos			
Diretos da Função Valor = 4.178,72 Coef. Imputação = 0,00%	40,21	0,00	40,21
Indiretos da Função Valor = 12.758,00 Coef. Imputação = 0,00%	1.440,30	0,00	1.440,30
Sub-Total	1.480,51	0,00	1.480,51
TOTAL	13.480,51	0,00	13.480,51

Assinatura do Funcionário

Assinatura do Responsável

CC-7 Apuramento de Custos de Bem ou Serviço

Município de Coimbra

(designação da autarquia local)

Função: 251 Cultura

Serviço: 1923 Tuna Feminina Fac. Medicina da UC-Em valor

Mês: Dezembro **Ano:** 2015

	Acumulado Até Mês Anterior	Realizado no Mês	Acumulado para Mês Seguinte
Custos Diretos			
Materiais	0,00	0,00	0,00
Mão-de-Obra	0,00	0,00	0,00
Máquinas e Viaturas	0,00	0,00	0,00
Outros Custos Diretos	0,00	1.250,00	1.250,00
Sub-Total	0,00	1.250,00	1.250,00
Custos Indiretos			
Diretos da Função Valor = 4.178,72 Coef. Imputação = 0,50%	0,00	21,03	21,03
Indiretos da Função Valor = 12.758,00 Coef. Imputação = 0,50%	0,00	64,21	64,21
Sub-Total	0,00	85,24	85,24
TOTAL	0,00	1.335,24	1.335,24

Assinatura do Funcionário

Assinatura do Responsável

CC-7 Apuramento de Custos de Bem ou Serviço

Município de Coimbra

(designação da autarquia local)

Função: 251 Cultura

Serviço: 1972 Mercado de Flores e Plantas

Mês: Dezembro **Ano:** 2015

	Acumulado Até Mês Anterior	Realizado no Mês	Acumulado para Mês Seguinte
Custos Diretos			
Materiais	0,00	0,00	0,00
Mão-de-Obra	0,00	0,00	0,00
Máquinas e Viaturas	0,00	0,00	0,00
Outros Custos Diretos	348,04	0,00	348,04
Sub-Total	348,04	0,00	348,04
Custos Indiretos			
Diretos da Função Valor = 4.178,72 Coef. Imputação = 0,00%	2,03	0,00	2,03
Indiretos da Função Valor = 12.758,00 Coef. Imputação = 0,00%	36,88	0,00	36,88
Sub-Total	38,91	0,00	38,91
TOTAL	386,95	0,00	386,95

Assinatura do Funcionário

Assinatura do Responsável

CC-7 Apuramento de Custos de Bem ou Serviço

Município de Coimbra

(designação da autarquia local)

Função: 251 Cultura

Serviço: 2043 Ass. Música Pop. Medieval Fonte da Pipa-Em valor

Mês: Dezembro

Ano: 2015

	Acumulado Até Mês Anterior	Realizado no Mês	Acumulado para Mês Seguinte
Custos Diretos			
Materiais	0,00	0,00	0,00
Mão-de-Obra	0,00	0,00	0,00
Máquinas e Viaturas	0,00	0,00	0,00
Outros Custos Diretos	0,00	2.000,00	2.000,00
Sub-Total	0,00	2.000,00	2.000,00
Custos Indiretos			
Diretos da Função Valor = 4.178,72 Coef. Imputação = 0,81%	0,00	33,65	33,65
Indiretos da Função Valor = 12.758,00 Coef. Imputação = 0,81%	0,00	102,74	102,74
Sub-Total	0,00	136,39	136,39
TOTAL	0,00	2.136,39	2.136,39

Assinatura do Funcionário

Assinatura do Responsável

CC-7 Apuramento de Custos de Bem ou Serviço

Município de Coimbra

(designação da autarquia local)

Função: 251 Cultura

Serviço: 2060 CAV-Encontros de Fotografia-Em valor

Mês: Dezembro **Ano:** 2015

	Acumulado Até Mês Anterior	Realizado no Mês	Acumulado para Mês Seguinte
Custos Diretos			
Materiais	0,00	0,00	0,00
Mão-de-Obra	0,00	0,00	0,00
Máquinas e Viaturas	0,00	0,00	0,00
Outros Custos Diretos	60.000,00	0,00	60.000,00
Sub-Total	60.000,00	0,00	60.000,00
Custos Indiretos			
Diretos da Função Valor = 4.178,72 Coef. Imputação = 0,00%	349,52	0,00	349,52
Indiretos da Função Valor = 12.758,00 Coef. Imputação = 0,00%	6.357,42	0,00	6.357,42
Sub-Total	6.706,94	0,00	6.706,94
TOTAL	66.706,94	0,00	66.706,94

Assinatura do Funcionário

Assinatura do Responsável

CC-7 Apuramento de Custos de Bem ou Serviço

Município de Coimbra

(designação da autarquia local)

Função: 251 Cultura

Serviço: 2061 CAV-Encontros de Fotografia-Em espécie

Mês: Dezembro **Ano:** 2015

	Acumulado Até Mês Anterior	Realizado no Mês	Acumulado para Mês Seguinte
Custos Diretos			
Materiais	0,00	0,00	0,00
Mão-de-Obra	0,00	0,00	0,00
Máquinas e Viaturas	0,00	0,00	0,00
Outros Custos Diretos	7,29	0,00	7,29
Sub-Total	7,29	0,00	7,29
Custos Indiretos			
Diretos da Função Valor = 4.178,72 Coef. Imputação = 0,00%	0,05	0,00	0,05
Indiretos da Função Valor = 12.758,00 Coef. Imputação = 0,00%	0,63	0,00	0,63
Sub-Total	0,68	0,00	0,68
TOTAL	7,97	0,00	7,97

Assinatura do Funcionário

Assinatura do Responsável

CC-7 Apuramento de Custos de Bem ou Serviço

Município de Coimbra

(designação da autarquia local)

Função: 251 Cultura

Serviço: 2068 Cº Desp. e Rec. Popular de Assafarge-Em valor

Mês: Dezembro **Ano:** 2015

	Acumulado Até Mês Anterior	Realizado no Mês	Acumulado para Mês Seguinte
Custos Diretos			
Materiais	0,00	0,00	0,00
Mão-de-Obra	0,00	0,00	0,00
Máquinas e Viaturas	0,00	0,00	0,00
Outros Custos Diretos	1.750,00	1.200,00	2.950,00
Sub-Total	1.750,00	1.200,00	2.950,00
Custos Indiretos			
Diretos da Função Valor = 4.178,72 Coef. Imputação = 0,48%	10,84	20,19	31,03
Indiretos da Função Valor = 12.758,00 Coef. Imputação = 0,48%	201,58	61,64	263,22
Sub-Total	212,42	81,83	294,25
TOTAL	1.962,42	1.281,83	3.244,25

Assinatura do Funcionário

Assinatura do Responsável

CC-7 Apuramento de Custos de Bem ou Serviço

Município de Coimbra

(designação da autarquia local)

Função: 251 Cultura

Serviço: 2076 Tuna de Medicina da UC-Em valor

Mês: Dezembro

Ano: 2015

	Acumulado Até Mês Anterior	Realizado no Mês	Acumulado para Mês Seguinte
Custos Diretos			
Materiais	0,00	0,00	0,00
Mão-de-Obra	0,00	0,00	0,00
Máquinas e Viaturas	0,00	0,00	0,00
Outros Custos Diretos	0,00	750,00	750,00
Sub-Total	0,00	750,00	750,00
Custos Indiretos			
Diretos da Função Valor = 4.178,72 Coef. Imputação = 0,30%	0,00	12,62	12,62
Indiretos da Função Valor = 12.758,00 Coef. Imputação = 0,30%	0,00	38,53	38,53
Sub-Total	0,00	51,15	51,15
TOTAL	0,00	801,15	801,15

Assinatura do Funcionário

Assinatura do Responsável

CC-7 Apuramento de Custos de Bem ou Serviço

Município de Coimbra

(designação da autarquia local)

Função: 251 Cultura

Serviço: 2143 Fundação Inês de Castro-em valor

Mês: Dezembro **Ano:** 2015

	Acumulado Até Mês Anterior	Realizado no Mês	Acumulado para Mês Seguinte
Custos Diretos			
Materiais	0,00	0,00	0,00
Mão-de-Obra	0,00	0,00	0,00
Máquinas e Viaturas	0,00	0,00	0,00
Outros Custos Diretos	50.000,00	0,00	50.000,00
Sub-Total	50.000,00	0,00	50.000,00
Custos Indiretos			
Diretos da Função Valor = 4.178,72 Coef. Imputação = 0,00%	309,76	0,00	309,76
Indiretos da Função Valor = 12.758,00 Coef. Imputação = 0,00%	5.759,44	0,00	5.759,44
Sub-Total	6.069,20	0,00	6.069,20
TOTAL	56.069,20	0,00	56.069,20

Assinatura do Funcionário

Assinatura do Responsável

CC-7 Apuramento de Custos de Bem ou Serviço

Município de Coimbra

(designação da autarquia local)

Função: 251 Cultura

Serviço: 2170 Prémio Edmundo de Bettencourt (Canção de Coimbra)

Mês: Dezembro **Ano:** 2015

	Acumulado Até Mês Anterior	Realizado no Mês	Acumulado para Mês Seguinte
Custos Diretos			
Materiais	0,00	0,00	0,00
Mão-de-Obra	0,00	0,00	0,00
Máquinas e Viaturas	0,00	0,00	0,00
Outros Custos Diretos	5.000,00	0,00	5.000,00
Sub-Total	5.000,00	0,00	5.000,00
Custos Indiretos			
Diretos da Função Valor = 4.178,72 Coef. Imputação = 0,00%	16,75	0,00	16,75
Indiretos da Função Valor = 12.758,00 Coef. Imputação = 0,00%	600,12	0,00	600,12
Sub-Total	616,87	0,00	616,87
TOTAL	5.616,87	0,00	5.616,87

Assinatura do Funcionário

Assinatura do Responsável

CC-7 Apuramento de Custos de Bem ou Serviço

Município de Coimbra

(designação da autarquia local)

Função: 251 Cultura

Serviço: 2296 Fila K Cineclube-Em valor

Mês: Dezembro **Ano:** 2015

	Acumulado Até Mês Anterior	Realizado no Mês	Acumulado para Mês Seguinte
Custos Diretos			
Materiais	0,00	0,00	0,00
Mão-de-Obra	0,00	0,00	0,00
Máquinas e Viaturas	0,00	0,00	0,00
Outros Custos Diretos	3.500,00	0,00	3.500,00
Sub-Total	3.500,00	0,00	3.500,00
Custos Indiretos			
Diretos da Função Valor = 4.178,72 Coef. Imputação = 0,00%	19,75	0,00	19,75
Indiretos da Função Valor = 12.758,00 Coef. Imputação = 0,00%	386,43	0,00	386,43
Sub-Total	406,18	0,00	406,18
TOTAL	3.906,18	0,00	3.906,18

Assinatura do Funcionário

Assinatura do Responsável

CC-7 Apuramento de Custos de Bem ou Serviço

Município de Coimbra

(designação da autarquia local)

Função: 251 Cultura

Serviço: 2305 Choral Poliphonico de Coimbra-Em valor

Mês: Dezembro **Ano:** 2015

	Acumulado Até Mês Anterior	Realizado no Mês	Acumulado para Mês Seguinte
Custos Diretos			
Materiais	0,00	0,00	0,00
Mão-de-Obra	0,00	0,00	0,00
Máquinas e Viaturas	0,00	0,00	0,00
Outros Custos Diretos	0,00	2.000,00	2.000,00
Sub-Total	0,00	2.000,00	2.000,00
Custos Indiretos			
Diretos da Função Valor = 4.178,72 Coef. Imputação = 0,81%	0,00	33,65	33,65
Indiretos da Função Valor = 12.758,00 Coef. Imputação = 0,81%	0,00	102,74	102,74
Sub-Total	0,00	136,39	136,39
TOTAL	0,00	2.136,39	2.136,39

Assinatura do Funcionário

Assinatura do Responsável

CC-7 Apuramento de Custos de Bem ou Serviço

Município de Coimbra

(designação da autarquia local)

Função: 251 Cultura

Serviço: 2314 Tuna Mista da FPCEUC-Em valor

Mês: Dezembro

Ano: 2015

	Acumulado Até Mês Anterior	Realizado no Mês	Acumulado para Mês Seguinte
Custos Diretos			
Materiais	0,00	0,00	0,00
Mão-de-Obra	0,00	0,00	0,00
Máquinas e Viaturas	0,00	0,00	0,00
Outros Custos Diretos	0,00	1.250,00	1.250,00
Sub-Total	0,00	1.250,00	1.250,00
Custos Indiretos			
Diretos da Função Valor = 4.178,72 Coef. Imputação = 0,50%	0,00	21,03	21,03
Indiretos da Função Valor = 12.758,00 Coef. Imputação = 0,50%	0,00	64,21	64,21
Sub-Total	0,00	85,24	85,24
TOTAL	0,00	1.335,24	1.335,24

Assinatura do Funcionário

Assinatura do Responsável

CC-7 Apuramento de Custos de Bem ou Serviço

Município de Coimbra

(designação da autarquia local)

Função: 251 Cultura

Serviço: 2318 Lugar Comum-Em valor

Mês: Dezembro **Ano:** 2015

	Acumulado Até Mês Anterior	Realizado no Mês	Acumulado para Mês Seguinte
Custos Diretos			
Materiais	0,00	0,00	0,00
Mão-de-Obra	0,00	0,00	0,00
Máquinas e Viaturas	0,00	0,00	0,00
Outros Custos Diretos	750,00	0,00	750,00
Sub-Total	750,00	0,00	750,00
Custos Indiretos			
Diretos da Função Valor = 4.178,72 Coef. Imputação = 0,00%	4,65	0,00	4,65
Indiretos da Função Valor = 12.758,00 Coef. Imputação = 0,00%	86,39	0,00	86,39
Sub-Total	91,04	0,00	91,04
TOTAL	841,04	0,00	841,04

Assinatura do Funcionário

Assinatura do Responsável

CC-7 Apuramento de Custos de Bem ou Serviço

Município de Coimbra

(designação da autarquia local)

Função: 251 Cultura

Serviço: 2347 Orquestra de Sopros de Coimbra-Em valor

Mês: Dezembro **Ano:** 2015

	Acumulado Até Mês Anterior	Realizado no Mês	Acumulado para Mês Seguinte
Custos Diretos			
Materiais	0,00	0,00	0,00
Mão-de-Obra	0,00	0,00	0,00
Máquinas e Viaturas	0,00	0,00	0,00
Outros Custos Diretos	12.000,00	0,00	12.000,00
Sub-Total	12.000,00	0,00	12.000,00
Custos Indiretos			
Diretos da Função Valor = 4.178,72 Coef. Imputação = 0,00%	40,21	0,00	40,21
Indiretos da Função Valor = 12.758,00 Coef. Imputação = 0,00%	1.440,30	0,00	1.440,30
Sub-Total	1.480,51	0,00	1.480,51
TOTAL	13.480,51	0,00	13.480,51

Assinatura do Funcionário

Assinatura do Responsável

CC-7 Apuramento de Custos de Bem ou Serviço

Município de Coimbra

(designação da autarquia local)

Função: 251 Cultura

Serviço: 2421 Actividades Casa da Escrita

Mês: Dezembro **Ano:** 2015

	Acumulado Até Mês Anterior	Realizado no Mês	Acumulado para Mês Seguinte
Custos Diretos			
Materiais	0,00	0,00	0,00
Mão-de-Obra	0,00	0,00	0,00
Máquinas e Viaturas	0,00	0,00	0,00
Outros Custos Diretos	0,00	99,20	99,20
Sub-Total	0,00	99,20	99,20
Custos Indiretos			
Diretos da Função Valor = 4.178,72 Coef. Imputação = 0,04%	0,00	1,67	1,67
Indiretos da Função Valor = 12.758,00 Coef. Imputação = 0,04%	0,00	5,10	5,10
Sub-Total	0,00	6,77	6,77
TOTAL	0,00	105,97	105,97

Assinatura do Funcionário

Assinatura do Responsável

CC-7 Apuramento de Custos de Bem ou Serviço

Município de Coimbra

(designação da autarquia local)

Função: 251 Cultura
Serviço: 2470 CAPAC-Em valor

Mês: Dezembro **Ano:** 2015

	Acumulado Até Mês Anterior	Realizado no Mês	Acumulado para Mês Seguinte
Custos Diretos			
Materiais	0,00	0,00	0,00
Mão-de-Obra	0,00	0,00	0,00
Máquinas e Viaturas	0,00	0,00	0,00
Outros Custos Diretos	62.500,00	0,00	62.500,00
Sub-Total	62.500,00	0,00	62.500,00
Custos Indiretos			
Diretos da Função Valor = 4.178,72 Coef. Imputação = 0,00%	209,41	0,00	209,41
Indiretos da Função Valor = 12.758,00 Coef. Imputação = 0,00%	7.501,55	0,00	7.501,55
Sub-Total	7.710,96	0,00	7.710,96
TOTAL	70.210,96	0,00	70.210,96

Assinatura do Funcionário

Assinatura do Responsável

CC-7 Apuramento de Custos de Bem ou Serviço

Município de Coimbra

(designação da autarquia local)

Função: 251 Cultura

Serviço: 2474 Cena Lusófona-Em valor

Mês: Dezembro **Ano:** 2015

	Acumulado Até Mês Anterior	Realizado no Mês	Acumulado para Mês Seguinte
Custos Diretos			
Materiais	0,00	0,00	0,00
Mão-de-Obra	0,00	0,00	0,00
Máquinas e Viaturas	0,00	0,00	0,00
Outros Custos Diretos	0,00	500,00	500,00
Sub-Total	0,00	500,00	500,00
Custos Indiretos			
Diretos da Função Valor = 4.178,72 Coef. Imputação = 0,20%	0,00	8,41	8,41
Indiretos da Função Valor = 12.758,00 Coef. Imputação = 0,20%	0,00	25,69	25,69
Sub-Total	0,00	34,10	34,10
TOTAL	0,00	534,10	534,10

Assinatura do Funcionário

Assinatura do Responsável

CC-7 Apuramento de Custos de Bem ou Serviço

Município de Coimbra

(designação da autarquia local)

Função: 251 Cultura

Serviço: 2476 Projecto Buh – Associação Cultural-Em valor

Mês: Dezembro **Ano:** 2015

	Acumulado Até Mês Anterior	Realizado no Mês	Acumulado para Mês Seguinte
Custos Diretos			
Materiais	0,00	0,00	0,00
Mão-de-Obra	0,00	0,00	0,00
Máquinas e Viaturas	0,00	0,00	0,00
Outros Custos Diretos	750,00	0,00	750,00
Sub-Total	750,00	0,00	750,00
Custos Indiretos			
Diretos da Função Valor = 4.178,72 Coef. Imputação = 0,00%	2,51	0,00	2,51
Indiretos da Função Valor = 12.758,00 Coef. Imputação = 0,00%	90,02	0,00	90,02
Sub-Total	92,53	0,00	92,53
TOTAL	842,53	0,00	842,53

Assinatura do Funcionário

Assinatura do Responsável

CC-7 Apuramento de Custos de Bem ou Serviço

Município de Coimbra

(designação da autarquia local)

Função: 251 Cultura
Serviço: 2574 A2C2-Em valor

Mês: Dezembro **Ano:** 2015

	Acumulado Até Mês Anterior	Realizado no Mês	Acumulado para Mês Seguinte
Custos Diretos			
Materiais	0,00	0,00	0,00
Mão-de-Obra	0,00	0,00	0,00
Máquinas e Viaturas	0,00	0,00	0,00
Outros Custos Diretos	0,00	1.750,00	1.750,00
Sub-Total	0,00	1.750,00	1.750,00
Custos Indiretos			
Diretos da Função Valor = 4.178,72 Coef. Imputação = 0,70%	0,00	29,45	29,45
Indiretos da Função Valor = 12.758,00 Coef. Imputação = 0,70%	0,00	89,90	89,90
Sub-Total	0,00	119,35	119,35
TOTAL	0,00	1.869,35	1.869,35

Assinatura do Funcionário

Assinatura do Responsável

CC-7 Apuramento de Custos de Bem ou Serviço

Município de Coimbra

(designação da autarquia local)

Função: 251 Cultura

Serviço: 2597 Prémio Literário Miguel Torga

Mês: Dezembro **Ano:** 2015

	Acumulado Até Mês Anterior	Realizado no Mês	Acumulado para Mês Seguinte
Custos Diretos			
Materiais	0,00	0,00	0,00
Mão-de-Obra	0,00	0,00	0,00
Máquinas e Viaturas	0,00	0,00	0,00
Outros Custos Diretos	5.000,00	3.333,33	8.333,33
Sub-Total	5.000,00	3.333,33	8.333,33
Custos Indiretos			
Diretos da Função Valor = 4.178,72 Coef. Imputação = 1,34%	16,75	56,09	72,84
Indiretos da Função Valor = 12.758,00 Coef. Imputação = 1,34%	600,12	171,24	771,36
Sub-Total	616,87	227,33	844,20
TOTAL	5.616,87	3.560,66	9.177,53

Assinatura do Funcionário

Assinatura do Responsável

CC-7 Apuramento de Custos de Bem ou Serviço

Município de Coimbra

(designação da autarquia local)

Função: 251 Cultura

Serviço: 2621 CSIC-Em valor

Mês: Dezembro **Ano:** 2015

	Acumulado Até Mês Anterior	Realizado no Mês	Acumulado para Mês Seguinte
Custos Diretos			
Materiais	0,00	0,00	0,00
Mão-de-Obra	0,00	0,00	0,00
Máquinas e Viaturas	0,00	0,00	0,00
Outros Custos Diretos	7.000,00	0,00	7.000,00
Sub-Total	7.000,00	0,00	7.000,00
Custos Indiretos			
Diretos da Função Valor = 4.178,72 Coef. Imputação = 0,00%	39,49	0,00	39,49
Indiretos da Função Valor = 12.758,00 Coef. Imputação = 0,00%	772,86	0,00	772,86
Sub-Total	812,35	0,00	812,35
TOTAL	7.812,35	0,00	7.812,35

Assinatura do Funcionário

Assinatura do Responsável

CC-7 Apuramento de Custos de Bem ou Serviço

Município de Coimbra

(designação da autarquia local)

Função: 251 Cultura

Serviço: 2699 Fado ao Centro–As. Cult. Art. Centro-Em valor

Mês: Dezembro **Ano:** 2015

	Acumulado Até Mês Anterior	Realizado no Mês	Acumulado para Mês Seguinte
Custos Diretos			
Materiais	0,00	0,00	0,00
Mão-de-Obra	0,00	0,00	0,00
Máquinas e Viaturas	0,00	0,00	0,00
Outros Custos Diretos	0,00	1.750,00	1.750,00
Sub-Total	0,00	1.750,00	1.750,00
Custos Indiretos			
Diretos da Função Valor = 4.178,72 Coef. Imputação = 0,70%	0,00	29,45	29,45
Indiretos da Função Valor = 12.758,00 Coef. Imputação = 0,70%	0,00	89,90	89,90
Sub-Total	0,00	119,35	119,35
TOTAL	0,00	1.869,35	1.869,35

Assinatura do Funcionário

Assinatura do Responsável

CC-7 Apuramento de Custos de Bem ou Serviço

Município de Coimbra

(designação da autarquia local)

Função: 251 Cultura

Serviço: 2701 Confraria dos Sabores de Coimbra-Em valor

Mês: Dezembro **Ano:** 2015

	Acumulado Até Mês Anterior	Realizado no Mês	Acumulado para Mês Seguinte
Custos Diretos			
Materiais	0,00	0,00	0,00
Mão-de-Obra	0,00	0,00	0,00
Máquinas e Viaturas	0,00	0,00	0,00
Outros Custos Diretos	0,00	1.000,00	1.000,00
Sub-Total	0,00	1.000,00	1.000,00
Custos Indiretos			
Diretos da Função Valor = 4.178,72 Coef. Imputação = 0,40%	0,00	16,83	16,83
Indiretos da Função Valor = 12.758,00 Coef. Imputação = 0,40%	0,00	51,37	51,37
Sub-Total	0,00	68,20	68,20
TOTAL	0,00	1.068,20	1.068,20

Assinatura do Funcionário

Assinatura do Responsável

CC-7 Apuramento de Custos de Bem ou Serviço

Município de Coimbra

(designação da autarquia local)

Função: 251 Cultura

Serviço: 2707 Rancho Folclórico Tricanas de Coimbra-Em valor

Mês: Dezembro **Ano:** 2015

	Acumulado Até Mês Anterior	Realizado no Mês	Acumulado para Mês Seguinte
Custos Diretos			
Materiais	0,00	0,00	0,00
Mão-de-Obra	0,00	0,00	0,00
Máquinas e Viaturas	0,00	0,00	0,00
Outros Custos Diretos	0,00	500,00	500,00
Sub-Total	0,00	500,00	500,00
Custos Indiretos			
Diretos da Função Valor = 4.178,72 Coef. Imputação = 0,20%	0,00	8,41	8,41
Indiretos da Função Valor = 12.758,00 Coef. Imputação = 0,20%	0,00	25,69	25,69
Sub-Total	0,00	34,10	34,10
TOTAL	0,00	534,10	534,10

Assinatura do Funcionário

Assinatura do Responsável

CC-7 Apuramento de Custos de Bem ou Serviço

Município de Coimbra

(designação da autarquia local)

Função: 251 Cultura

Serviço: 2818 Feira Cultural de Coimbra

Mês: Dezembro **Ano:** 2015

	Acumulado Até Mês Anterior	Realizado no Mês	Acumulado para Mês Seguinte
Custos Diretos			
Materiais	675,94	0,00	675,94
Mão-de-Obra	3.369,53	0,00	3.369,53
Máquinas e Viaturas	397,33	0,00	397,33
Outros Custos Diretos	126.673,57	0,00	126.673,57
Sub-Total	131.116,37	0,00	131.116,37
Custos Indiretos			
Diretos da Função Valor = 4.178,72 Coef. Imputação = 0,00%	1.262,90	0,00	1.262,90
Indiretos da Função Valor = 12.758,00 Coef. Imputação = 0,00%	14.506,44	0,00	14.506,44
Sub-Total	15.769,34	0,00	15.769,34
TOTAL	146.885,71	0,00	146.885,71

Assinatura do Funcionário

Assinatura do Responsável

CC-7 Apuramento de Custos de Bem ou Serviço

Município de Coimbra

(designação da autarquia local)

Função: 251 Cultura

Serviço: 2820 Associação Alma de Coimbra - Em valor

Mês: Dezembro **Ano:** 2015

	Acumulado Até Mês Anterior	Realizado no Mês	Acumulado para Mês Seguinte
Custos Diretos			
Materiais	0,00	0,00	0,00
Mão-de-Obra	0,00	0,00	0,00
Máquinas e Viaturas	0,00	0,00	0,00
Outros Custos Diretos	0,00	1.000,00	1.000,00
Sub-Total	0,00	1.000,00	1.000,00
Custos Indiretos			
Diretos da Função Valor = 4.178,72 Coef. Imputação = 0,40%	0,00	16,83	16,83
Indiretos da Função Valor = 12.758,00 Coef. Imputação = 0,40%	0,00	51,37	51,37
Sub-Total	0,00	68,20	68,20
TOTAL	0,00	1.068,20	1.068,20

Assinatura do Funcionário

Assinatura do Responsável

CC-7 Apuramento de Custos de Bem ou Serviço

Município de Coimbra

(designação da autarquia local)

Função: 251 Cultura

Serviço: 2838 Feira Medieval de Coimbra

Mês: Dezembro **Ano:** 2015

	Acumulado Até Mês Anterior	Realizado no Mês	Acumulado para Mês Seguinte
Custos Diretos			
Materiais	0,00	0,00	0,00
Mão-de-Obra	0,00	0,00	0,00
Máquinas e Viaturas	0,00	0,00	0,00
Outros Custos Diretos	11.964,68	100,00	12.064,68
Sub-Total	11.964,68	100,00	12.064,68
Custos Indiretos			
Diretos da Função Valor = 4.178,72 Coef. Imputação = 0,04%	64,35	1,68	66,03
Indiretos da Função Valor = 12.758,00 Coef. Imputação = 0,04%	1.386,71	5,14	1.391,85
Sub-Total	1.451,06	6,82	1.457,88
TOTAL	13.415,74	106,82	13.522,56

Assinatura do Funcionário

Assinatura do Responsável

CC-7 Apuramento de Custos de Bem ou Serviço

Município de Coimbra

(designação da autarquia local)

Função: 251 Cultura

Serviço: 2888 Associação Cultural II Sorpasso-Em valor

Mês: Dezembro **Ano:** 2015

	Acumulado Até Mês Anterior	Realizado no Mês	Acumulado para Mês Seguinte
Custos Diretos			
Materiais	0,00	0,00	0,00
Mão-de-Obra	0,00	0,00	0,00
Máquinas e Viaturas	0,00	0,00	0,00
Outros Custos Diretos	1.000,00	0,00	1.000,00
Sub-Total	1.000,00	0,00	1.000,00
Custos Indiretos			
Diretos da Função Valor = 4.178,72 Coef. Imputação = 0,00%	7,87	0,00	7,87
Indiretos da Função Valor = 12.758,00 Coef. Imputação = 0,00%	98,62	0,00	98,62
Sub-Total	106,49	0,00	106,49
TOTAL	1.106,49	0,00	1.106,49

Assinatura do Funcionário

Assinatura do Responsável

CC-7 Apuramento de Custos de Bem ou Serviço

Município de Coimbra

(designação da autarquia local)

Função: 251 Cultura

Serviço: 2892 Amazing Arts–CAC,Ass. Cultural-Em valor

Mês: Dezembro **Ano:** 2015

	Acumulado Até Mês Anterior	Realizado no Mês	Acumulado para Mês Seguinte
Custos Diretos			
Materiais	0,00	0,00	0,00
Mão-de-Obra	0,00	0,00	0,00
Máquinas e Viaturas	0,00	0,00	0,00
Outros Custos Diretos	0,00	750,00	750,00
Sub-Total	0,00	750,00	750,00
Custos Indiretos			
Diretos da Função Valor = 4.178,72 Coef. Imputação = 0,30%	0,00	12,62	12,62
Indiretos da Função Valor = 12.758,00 Coef. Imputação = 0,30%	0,00	38,53	38,53
Sub-Total	0,00	51,15	51,15
TOTAL	0,00	801,15	801,15

Assinatura do Funcionário

Assinatura do Responsável

CC-7 Apuramento de Custos de Bem ou Serviço

Município de Coimbra

(designação da autarquia local)

Função: 251 Cultura

Serviço: 2894 Tu Na D'ESTES Associação-Em valor

Mês: Dezembro **Ano:** 2015

	Acumulado Até Mês Anterior	Realizado no Mês	Acumulado para Mês Seguinte
Custos Diretos			
Materiais	0,00	0,00	0,00
Mão-de-Obra	0,00	0,00	0,00
Máquinas e Viaturas	0,00	0,00	0,00
Outros Custos Diretos	0,00	500,00	500,00
Sub-Total	0,00	500,00	500,00
Custos Indiretos			
Diretos da Função Valor = 4.178,72 Coef. Imputação = 0,20%	0,00	8,41	8,41
Indiretos da Função Valor = 12.758,00 Coef. Imputação = 0,20%	0,00	25,69	25,69
Sub-Total	0,00	34,10	34,10
TOTAL	0,00	534,10	534,10

Assinatura do Funcionário

Assinatura do Responsável

CC-7 Apuramento de Custos de Bem ou Serviço

Município de Coimbra

(designação da autarquia local)

Função: 251 Cultura

Serviço: 2896 Recortar Palavras-AALEL-Em valor

Mês: Dezembro **Ano:** 2015

	Acumulado Até Mês Anterior	Realizado no Mês	Acumulado para Mês Seguinte
Custos Diretos			
Materiais	0,00	0,00	0,00
Mão-de-Obra	0,00	0,00	0,00
Máquinas e Viaturas	0,00	0,00	0,00
Outros Custos Diretos	0,00	750,00	750,00
Sub-Total	0,00	750,00	750,00
Custos Indiretos			
Diretos da Função Valor = 4.178,72 Coef. Imputação = 0,30%	0,00	12,60	12,60
Indiretos da Função Valor = 12.758,00 Coef. Imputação = 0,30%	0,00	38,49	38,49
Sub-Total	0,00	51,09	51,09
TOTAL	0,00	801,09	801,09

Assinatura do Funcionário

Assinatura do Responsável

CC-7 Apuramento de Custos de Bem ou Serviço

Município de Coimbra

(designação da autarquia local)

Função: 252 Desporto, recreio e lazer
Serviço: 0029 Estádio Municipal Sérgio Conceição

Mês: Dezembro **Ano:** 2015

	Acumulado Até Mês Anterior	Realizado no Mês	Acumulado para Mês Seguinte
Custos Diretos			
Materiais	732,56	372,53	1.105,09
Mão-de-Obra	2.044,70	0,00	2.044,70
Máquinas e Viaturas	117,13	0,00	117,13
Outros Custos Diretos	109.510,17	17.303,55	126.813,72
Sub-Total	112.404,56	17.676,08	130.080,64
Custos Indiretos			
Diretos da Função Valor = 1.950,36 Coef. Imputação = 1,54%	547,08	30,03	577,11
Indiretos da Função Valor = 58.095,19 Coef. Imputação = 1,54%	11.419,20	894,53	12.313,73
Sub-Total	11.966,28	924,56	12.890,84
TOTAL	124.370,84	18.600,64	142.971,48

Assinatura do Funcionário

Assinatura do Responsável

CC-7 Apuramento de Custos de Bem ou Serviço

Município de Coimbra

(designação da autarquia local)

Função: 252 Desporto, recreio e lazer
Serviço: 0030 Estádio Municipal Cidade de Coimbra

Mês: Dezembro **Ano:** 2015

	Acumulado Até Mês Anterior	Realizado no Mês	Acumulado para Mês Seguinte
Custos Diretos			
Materiais	867,85	0,00	867,85
Mão-de-Obra	503,65	0,00	503,65
Máquinas e Viaturas	25,25	0,00	25,25
Outros Custos Diretos	587.096,13	51.210,09	638.306,22
Sub-Total	588.492,88	51.210,09	639.702,97
Custos Indiretos			
Diretos da Função Valor = 1.950,36 Coef. Imputação = 4,46%	2.939,91	87,00	3.026,91
Indiretos da Função Valor = 58.095,19 Coef. Imputação = 4,46%	57.226,52	2.591,57	59.818,09
Sub-Total	60.166,43	2.678,57	62.845,00
TOTAL	648.659,31	53.888,66	702.547,97

Assinatura do Funcionário

Assinatura do Responsável

CC-7 Apuramento de Custos de Bem ou Serviço

Município de Coimbra

(designação da autarquia local)

Função: 252 Desporto, recreio e lazer
Serviço: 0031 Complexo de piscinas Rui Abreu

Mês: Dezembro **Ano:** 2015

	Acumulado Até Mês Anterior	Realizado no Mês	Acumulado para Mês Seguinte
Custos Diretos			
Materiais	1.690,10	124,86	1.814,96
Mão-de-Obra	201,76	0,00	201,76
Máquinas e Viaturas	7,50	0,00	7,50
Outros Custos Diretos	216.630,05	57.944,06	274.574,11
Sub-Total	218.529,41	58.068,92	276.598,33
Custos Indiretos			
Diretos da Função Valor = 1.950,36 Coef. Imputação = 5,06%	1.020,26	98,66	1.118,92
Indiretos da Função Valor = 58.095,19 Coef. Imputação = 5,06%	22.844,72	2.938,67	25.783,39
Sub-Total	23.864,98	3.037,33	26.902,31
TOTAL	242.394,39	61.106,25	303.500,64

Assinatura do Funcionário

Assinatura do Responsável

CC-7 Apuramento de Custos de Bem ou Serviço

Município de Coimbra

(designação da autarquia local)

Função: 252 Desporto, recreio e lazer
Serviço: 0032 Complexo Olímpico de Piscinas

Mês: Dezembro **Ano:** 2015

	Acumulado Até Mês Anterior	Realizado no Mês	Acumulado para Mês Seguinte
Custos Diretos			
Materiais	3.457,47	233,70	3.691,17
Mão-de-Obra	1.420,62	0,00	1.420,62
Máquinas e Viaturas	56,08	0,00	56,08
Outros Custos Diretos	494.261,58	79.783,44	574.045,02
Sub-Total	499.195,75	80.017,14	579.212,89
Custos Indiretos			
Diretos da Função Valor = 1.950,36 Coef. Imputação = 6,97%	2.403,85	135,95	2.539,80
Indiretos da Função Valor = 58.095,19 Coef. Imputação = 6,97%	49.841,63	4.049,39	53.891,02
Sub-Total	52.245,48	4.185,34	56.430,82
TOTAL	551.441,23	84.202,48	635.643,71

Assinatura do Funcionário

Assinatura do Responsável

CC-7 Apuramento de Custos de Bem ou Serviço

Município de Coimbra

(designação da autarquia local)

Função: 252 Desporto, recreio e lazer

Serviço: 0033 Complexo de piscinas Luís Lopes da Conceição

Mês: Dezembro **Ano:** 2015

	Acumulado Até Mês Anterior	Realizado no Mês	Acumulado para Mês Seguinte
Custos Diretos			
Materiais	883,59	64,30	947,89
Mão-de-Obra	57,16	0,00	57,16
Máquinas e Viaturas	4,42	0,00	4,42
Outros Custos Diretos	219.713,52	47.957,73	267.671,25
Sub-Total	220.658,69	48.022,03	268.680,72
Custos Indiretos			
Diretos da Função Valor = 1.950,36 Coef. Imputação = 4,18%	1.045,42	81,59	1.127,01
Indiretos da Função Valor = 58.095,19 Coef. Imputação = 4,18%	22.937,63	2.430,23	25.367,86
Sub-Total	23.983,05	2.511,82	26.494,87
TOTAL	244.641,74	50.533,85	295.175,59

Assinatura do Funcionário

Assinatura do Responsável

CC-7 Apuramento de Custos de Bem ou Serviço

Município de Coimbra

(designação da autarquia local)

Função: 252 Desporto, recreio e lazer

Serviço: 0034 Pavilhão Multidesportos

Mês: Dezembro **Ano:** 2015

	Acumulado Até Mês Anterior	Realizado no Mês	Acumulado para Mês Seguinte
Custos Diretos			
Materiais	2.030,23	34,18	2.064,41
Mão-de-Obra	84,38	0,00	84,38
Máquinas e Viaturas	0,00	0,00	0,00
Outros Custos Diretos	529.026,98	53.319,05	582.346,03
Sub-Total	531.141,59	53.353,23	584.494,82
Custos Indiretos			
Diretos da Função Valor = 1.950,36 Coef. Imputação = 4,65%	2.557,94	90,64	2.648,58
Indiretos da Função Valor = 58.095,19 Coef. Imputação = 4,65%	53.900,94	2.700,02	56.600,96
Sub-Total	56.458,88	2.790,66	59.249,54
TOTAL	587.600,47	56.143,89	643.744,36

Assinatura do Funcionário

Assinatura do Responsável

CC-7 Apuramento de Custos de Bem ou Serviço

Município de Coimbra

(designação da autarquia local)

Função: 252 Desporto, recreio e lazer
Serviço: 0250 Férias Desportivas (Páscoa)

Mês: Dezembro **Ano:** 2015

	Acumulado Até Mês Anterior	Realizado no Mês	Acumulado para Mês Seguinte
Custos Diretos			
Materiais	0,00	0,00	0,00
Mão-de-Obra	0,00	0,00	0,00
Máquinas e Viaturas	0,00	0,00	0,00
Outros Custos Diretos	100,19	0,00	100,19
Sub-Total	100,19	0,00	100,19
Custos Indiretos			
Diretos da Função Valor = 1.950,36 Coef. Imputação = 0,00%	0,38	0,00	0,38
Indiretos da Função Valor = 58.095,19 Coef. Imputação = 0,00%	10,98	0,00	10,98
Sub-Total	11,36	0,00	11,36
TOTAL	111,55	0,00	111,55

Assinatura do Funcionário

Assinatura do Responsável

CC-7 Apuramento de Custos de Bem ou Serviço

Município de Coimbra

(designação da autarquia local)

Função: 252 Desporto, recreio e lazer

Serviço: 0253 Liga MediaCup

Mês: Dezembro **Ano:** 2015

	Acumulado Até Mês Anterior	Realizado no Mês	Acumulado para Mês Seguinte
Custos Diretos			
Materiais	0,00	0,00	0,00
Mão-de-Obra	0,00	0,00	0,00
Máquinas e Viaturas	0,00	0,00	0,00
Outros Custos Diretos	-272,02	0,00	-272,02
Sub-Total	-272,02	0,00	-272,02
Custos Indiretos			
Diretos da Função Valor = 1.950,36 Coef. Imputação = 0,00%	-1,31	0,00	-1,31
Indiretos da Função Valor = 58.095,19 Coef. Imputação = 0,00%	-31,29	0,00	-31,29
Sub-Total	-32,60	0,00	-32,60
TOTAL	-304,62	0,00	-304,62

Assinatura do Funcionário

Assinatura do Responsável

CC-7 Apuramento de Custos de Bem ou Serviço

Município de Coimbra

(designação da autarquia local)

Função: 252 Desporto, recreio e lazer

Serviço: 0254 Torneio Cidade de Coimbra em Futebol-Veteranos

Mês: Dezembro **Ano:** 2015

	Acumulado Até Mês Anterior	Realizado no Mês	Acumulado para Mês Seguinte
Custos Diretos			
Materiais	0,00	0,00	0,00
Mão-de-Obra	0,00	0,00	0,00
Máquinas e Viaturas	0,00	0,00	0,00
Outros Custos Diretos	3.225,00	0,00	3.225,00
Sub-Total	3.225,00	0,00	3.225,00
Custos Indiretos			
Diretos da Função Valor = 1.950,36 Coef. Imputação = 0,00%	21,70	0,00	21,70
Indiretos da Função Valor = 58.095,19 Coef. Imputação = 0,00%	358,50	0,00	358,50
Sub-Total	380,20	0,00	380,20
TOTAL	3.605,20	0,00	3.605,20

Assinatura do Funcionário

Assinatura do Responsável

CC-7 Apuramento de Custos de Bem ou Serviço

Município de Coimbra

(designação da autarquia local)

Função: 252 Desporto, recreio e lazer

Serviço: 0255 Prova de S. Silvestre

Mês: Dezembro **Ano:** 2015

	Acumulado Até Mês Anterior	Realizado no Mês	Acumulado para Mês Seguinte
Custos Diretos			
Materiais	0,00	0,00	0,00
Mão-de-Obra	0,00	0,00	0,00
Máquinas e Viaturas	0,00	0,00	0,00
Outros Custos Diretos	0,00	3.894,21	3.894,21
Sub-Total	0,00	3.894,21	3.894,21
Custos Indiretos			
Diretos da Função Valor = 1.950,36 Coef. Imputação = 0,34%	0,00	6,62	6,62
Indiretos da Função Valor = 58.095,19 Coef. Imputação = 0,34%	0,00	197,07	197,07
Sub-Total	0,00	203,69	203,69
TOTAL	0,00	4.097,90	4.097,90

Assinatura do Funcionário

Assinatura do Responsável

CC-7 Apuramento de Custos de Bem ou Serviço

Município de Coimbra

(designação da autarquia local)

Função: 252 Desporto, recreio e lazer

Serviço: 0321 Clube de Futebol União de Coimbra-Em espécie

Mês: Dezembro **Ano:** 2015

	Acumulado Até Mês Anterior	Realizado no Mês	Acumulado para Mês Seguinte
Custos Diretos			
Materiais	639,67	0,00	639,67
Mão-de-Obra	0,00	0,00	0,00
Máquinas e Viaturas	0,00	0,00	0,00
Outros Custos Diretos	0,00	0,00	0,00
Sub-Total	639,67	0,00	639,67
Custos Indiretos			
Diretos da Função Valor = 1.950,36 Coef. Imputação = 0,00%	2,61	0,00	2,61
Indiretos da Função Valor = 58.095,19 Coef. Imputação = 0,00%	62,19	0,00	62,19
Sub-Total	64,80	0,00	64,80
TOTAL	704,47	0,00	704,47

Assinatura do Funcionário

Assinatura do Responsável

CC-7 Apuramento de Custos de Bem ou Serviço

Município de Coimbra

(designação da autarquia local)

Função: 252 Desporto, recreio e lazer
Serviço: 0630 Praça da Canção - Parque Verde Mg Esquerda

Mês: Dezembro **Ano:** 2015

	Acumulado Até Mês Anterior	Realizado no Mês	Acumulado para Mês Seguinte
Custos Diretos			
Materiais	260,81	0,00	260,81
Mão-de-Obra	516,25	0,00	516,25
Máquinas e Viaturas	50,31	0,00	50,31
Outros Custos Diretos	680.647,68	69.020,88	749.668,56
Sub-Total	681.475,05	69.020,88	750.495,93
Custos Indiretos			
Diretos da Função Valor = 1.950,36 Coef. Imputação = 6,01%	3.426,06	117,26	3.543,32
Indiretos da Função Valor = 58.095,19 Coef. Imputação = 6,01%	66.156,08	3.492,91	69.648,99
Sub-Total	69.582,14	3.610,17	73.192,31
TOTAL	751.057,19	72.631,05	823.688,24

Assinatura do Funcionário

Assinatura do Responsável

CC-7 Apuramento de Custos de Bem ou Serviço

Município de Coimbra

(designação da autarquia local)

Função: 252 Desporto, recreio e lazer
Serviço: 0631 Polidesportivo do Bairro da Rosa

Mês: Dezembro **Ano:** 2015

	Acumulado Até Mês Anterior	Realizado no Mês	Acumulado para Mês Seguinte
Custos Diretos			
Materiais	23,86	0,00	23,86
Mão-de-Obra	189,26	0,00	189,26
Máquinas e Viaturas	12,00	0,00	12,00
Outros Custos Diretos	5,27	0,00	5,27
Sub-Total	230,39	0,00	230,39
Custos Indiretos			
Diretos da Função Valor = 1.950,36 Coef. Imputação = 0,00%	1,13	0,00	1,13
Indiretos da Função Valor = 58.095,19 Coef. Imputação = 0,00%	24,88	0,00	24,88
Sub-Total	26,01	0,00	26,01
TOTAL	256,40	0,00	256,40

Assinatura do Funcionário

Assinatura do Responsável

CC-7 Apuramento de Custos de Bem ou Serviço

Município de Coimbra

(designação da autarquia local)

Função: 252 Desporto, recreio e lazer

Serviço: 1031 Parq Inf Areeiro

Mês: Dezembro **Ano:** 2015

	Acumulado Até Mês Anterior	Realizado no Mês	Acumulado para Mês Seguinte
Custos Diretos			
Materiais	1,62	0,00	1,62
Mão-de-Obra	311,07	14,06	325,13
Máquinas e Viaturas	30,45	1,36	31,81
Outros Custos Diretos	1.552,72	542,18	2.094,90
Sub-Total	1.895,86	557,60	2.453,46
Custos Indiretos			
Diretos da Função Valor = 1.950,36 Coef. Imputação = 0,05%	9,68	0,95	10,63
Indiretos da Função Valor = 58.095,19 Coef. Imputação = 0,05%	197,65	28,22	225,87
Sub-Total	207,33	29,17	236,50
TOTAL	2.103,19	586,77	2.689,96

Assinatura do Funcionário

Assinatura do Responsável

CC-7 Apuramento de Custos de Bem ou Serviço

Município de Coimbra

(designação da autarquia local)

Função: 252 Desporto, recreio e lazer

Serviço: 1032 Parq Inf Carlos Seixas

Mês: Dezembro **Ano:** 2015

	Acumulado Até Mês Anterior	Realizado no Mês	Acumulado para Mês Seguinte
Custos Diretos			
Materiais	0,00	0,00	0,00
Mão-de-Obra	253,37	42,15	295,52
Máquinas e Viaturas	32,03	4,56	36,59
Outros Custos Diretos	116,39	130,80	247,19
Sub-Total	401,79	177,51	579,30
Custos Indiretos			
Diretos da Função Valor = 1.950,36 Coef. Imputação = 0,02%	1,69	0,30	1,99
Indiretos da Função Valor = 58.095,19 Coef. Imputação = 0,02%	36,45	8,98	45,43
Sub-Total	38,14	9,28	47,42
TOTAL	439,93	186,79	626,72

Assinatura do Funcionário

Assinatura do Responsável

CC-7 Apuramento de Custos de Bem ou Serviço

Município de Coimbra

(designação da autarquia local)

Função: 252 Desporto, recreio e lazer
Serviço: 1033 Parq Inf Jardim da Casa do Sal

Mês: Dezembro **Ano:** 2015

	Acumulado Até Mês Anterior	Realizado no Mês	Acumulado para Mês Seguinte
Custos Diretos			
Materiais	2,60	0,00	2,60
Mão-de-Obra	899,19	28,10	927,29
Máquinas e Viaturas	82,70	2,71	85,41
Outros Custos Diretos	0,00	0,00	0,00
Sub-Total	984,49	30,81	1.015,30
Custos Indiretos			
Diretos da Função Valor = 1.950,36 Coef. Imputação = 0,00%	5,16	0,05	5,21
Indiretos da Função Valor = 58.095,19 Coef. Imputação = 0,00%	94,74	1,56	96,30
Sub-Total	99,90	1,61	101,51
TOTAL	1.084,39	32,42	1.116,81

Assinatura do Funcionário

Assinatura do Responsável

CC-7 Apuramento de Custos de Bem ou Serviço

Município de Coimbra

(designação da autarquia local)

Função: 252 Desporto, recreio e lazer

Serviço: 1034 Parq Inf Lamarosa

Mês: Dezembro **Ano:** 2015

	Acumulado Até Mês Anterior	Realizado no Mês	Acumulado para Mês Seguinte
Custos Diretos			
Materiais	0,00	0,00	0,00
Mão-de-Obra	20,14	0,00	20,14
Máquinas e Viaturas	3,04	0,00	3,04
Outros Custos Diretos	0,00	0,00	0,00
Sub-Total	23,18	0,00	23,18
Custos Indiretos			
Diretos da Função Valor = 1.950,36 Coef. Imputação = 0,00%	0,13	0,00	0,13
Indiretos da Função Valor = 58.095,19 Coef. Imputação = 0,00%	1,01	0,00	1,01
Sub-Total	1,14	0,00	1,14
TOTAL	24,32	0,00	24,32

Assinatura do Funcionário

Assinatura do Responsável

CC-7 Apuramento de Custos de Bem ou Serviço

Município de Coimbra

(designação da autarquia local)

Função: 252 Desporto, recreio e lazer

Serviço: 1035 Parq Inf Monte Formoso

Mês: Dezembro **Ano:** 2015

	Acumulado Até Mês Anterior	Realizado no Mês	Acumulado para Mês Seguinte
Custos Diretos			
Materiais	0,00	0,00	0,00
Mão-de-Obra	400,62	42,16	442,78
Máquinas e Viaturas	35,58	4,24	39,82
Outros Custos Diretos	343,51	444,34	787,85
Sub-Total	779,71	490,74	1.270,45
Custos Indiretos			
Diretos da Função Valor = 1.950,36 Coef. Imputação = 0,04%	3,55	0,83	4,38
Indiretos da Função Valor = 58.095,19 Coef. Imputação = 0,04%	74,30	24,83	99,13
Sub-Total	77,85	25,66	103,51
TOTAL	857,56	516,40	1.373,96

Assinatura do Funcionário

Assinatura do Responsável

CC-7 Apuramento de Custos de Bem ou Serviço

Município de Coimbra

(designação da autarquia local)

Função: 252 Desporto, recreio e lazer

Serviço: 1036 Parq Inf Montes Claros

Mês: Dezembro **Ano:** 2015

	Acumulado Até Mês Anterior	Realizado no Mês	Acumulado para Mês Seguinte
Custos Diretos			
Materiais	0,00	0,00	0,00
Mão-de-Obra	223,66	35,13	258,79
Máquinas e Viaturas	19,73	3,14	22,87
Outros Custos Diretos	0,00	0,00	0,00
Sub-Total	243,39	38,27	281,66
Custos Indiretos			
Diretos da Função Valor = 1.950,36 Coef. Imputação = 0,00%	1,16	0,07	1,23
Indiretos da Função Valor = 58.095,19 Coef. Imputação = 0,00%	23,22	1,94	25,16
Sub-Total	24,38	2,01	26,39
TOTAL	267,77	40,28	308,05

Assinatura do Funcionário

Assinatura do Responsável

CC-7 Apuramento de Custos de Bem ou Serviço

Município de Coimbra

(designação da autarquia local)

Função: 252 Desporto, recreio e lazer

Serviço: 1037 Parq Inf Ordem dos Advogados (U. São João)

Mês: Dezembro **Ano:** 2015

	Acumulado Até Mês Anterior	Realizado no Mês	Acumulado para Mês Seguinte
Custos Diretos			
Materiais	0,00	0,00	0,00
Mão-de-Obra	166,51	21,08	187,59
Máquinas e Viaturas	17,52	2,12	19,64
Outros Custos Diretos	0,00	0,00	0,00
Sub-Total	184,03	23,20	207,23
Custos Indiretos			
Diretos da Função Valor = 1.950,36 Coef. Imputação = 0,00%	0,89	0,04	0,93
Indiretos da Função Valor = 58.095,19 Coef. Imputação = 0,00%	16,36	1,17	17,53
Sub-Total	17,25	1,21	18,46
TOTAL	201,28	24,41	225,69

Assinatura do Funcionário

Assinatura do Responsável

CC-7 Apuramento de Custos de Bem ou Serviço

Município de Coimbra

(designação da autarquia local)

Função: 252 Desporto, recreio e lazer

Serviço: 1038 Parq Inf Quinta da Maia

Mês: Dezembro **Ano:** 2015

	Acumulado Até Mês Anterior	Realizado no Mês	Acumulado para Mês Seguinte
Custos Diretos			
Materiais	0,00	0,00	0,00
Mão-de-Obra	841,82	84,30	926,12
Máquinas e Viaturas	83,67	8,13	91,80
Outros Custos Diretos	1.060,62	482,57	1.543,19
Sub-Total	1.986,11	575,00	2.561,11
Custos Indiretos			
Diretos da Função Valor = 1.950,36 Coef. Imputação = 0,05%	9,80	0,98	10,78
Indiretos da Função Valor = 58.095,19 Coef. Imputação = 0,05%	201,78	29,10	230,88
Sub-Total	211,58	30,08	241,66
TOTAL	2.197,69	605,08	2.802,77

Assinatura do Funcionário

Assinatura do Responsável

CC-7 Apuramento de Custos de Bem ou Serviço

Município de Coimbra

(designação da autarquia local)

Função: 252 Desporto, recreio e lazer
Serviço: 1039 Parq Inf Quinta da Romeira

Mês: Dezembro **Ano:** 2015

	Acumulado Até Mês Anterior	Realizado no Mês	Acumulado para Mês Seguinte
Custos Diretos			
Materiais	82,86	0,00	82,86
Mão-de-Obra	746,52	21,08	767,60
Máquinas e Viaturas	76,41	1,95	78,36
Outros Custos Diretos	0,00	0,00	0,00
Sub-Total	905,79	23,03	928,82
Custos Indiretos			
Diretos da Função Valor = 1.950,36 Coef. Imputação = 0,00%	4,88	0,04	4,92
Indiretos da Função Valor = 58.095,19 Coef. Imputação = 0,00%	89,77	1,17	90,94
Sub-Total	94,65	1,21	95,86
TOTAL	1.000,44	24,24	1.024,68

Assinatura do Funcionário

Assinatura do Responsável

CC-7 Apuramento de Custos de Bem ou Serviço

Município de Coimbra

(designação da autarquia local)

Função: 252 Desporto, recreio e lazer

Serviço: 1040 Parq Inf Relvinha

Mês: Dezembro **Ano:** 2015

	Acumulado Até Mês Anterior	Realizado no Mês	Acumulado para Mês Seguinte
Custos Diretos			
Materiais	0,00	0,00	0,00
Mão-de-Obra	137,65	28,10	165,75
Máquinas e Viaturas	13,46	2,71	16,17
Outros Custos Diretos	132,34	62,13	194,47
Sub-Total	283,45	92,94	376,39
Custos Indiretos			
Diretos da Função Valor = 1.950,36 Coef. Imputação = 0,01%	1,44	0,16	1,60
Indiretos da Função Valor = 58.095,19 Coef. Imputação = 0,01%	27,41	4,70	32,11
Sub-Total	28,85	4,86	33,71
TOTAL	312,30	97,80	410,10

Assinatura do Funcionário

Assinatura do Responsável

CC-7 Apuramento de Custos de Bem ou Serviço

Município de Coimbra

(designação da autarquia local)

Função: 252 Desporto, recreio e lazer

Serviço: 1041 Parq Inf Rua de Aveiro

Mês: Dezembro **Ano:** 2015

	Acumulado Até Mês Anterior	Realizado no Mês	Acumulado para Mês Seguinte
Custos Diretos			
Materiais	122,69	0,00	122,69
Mão-de-Obra	365,77	31,15	396,92
Máquinas e Viaturas	39,55	3,64	43,19
Outros Custos Diretos	106,58	649,39	755,97
Sub-Total	634,59	684,18	1.318,77
Custos Indiretos			
Diretos da Função Valor = 1.950,36 Coef. Imputação = 0,06%	3,34	1,16	4,50
Indiretos da Função Valor = 58.095,19 Coef. Imputação = 0,06%	60,43	34,62	95,05
Sub-Total	63,77	35,78	99,55
TOTAL	698,36	719,96	1.418,32

Assinatura do Funcionário

Assinatura do Responsável

CC-7 Apuramento de Custos de Bem ou Serviço

Município de Coimbra

(designação da autarquia local)

Função: 252 Desporto, recreio e lazer
Serviço: 1042 Parq Inf Rua de Saragoça

Mês: Dezembro **Ano:** 2015

	Acumulado Até Mês Anterior	Realizado no Mês	Acumulado para Mês Seguinte
Custos Diretos			
Materiais	0,00	0,00	0,00
Mão-de-Obra	145,74	14,06	159,80
Máquinas e Viaturas	14,22	1,36	15,58
Outros Custos Diretos	0,00	0,00	0,00
Sub-Total	159,96	15,42	175,38
Custos Indiretos			
Diretos da Função Valor = 1.950,36 Coef. Imputação = 0,00%	0,85	0,03	0,88
Indiretos da Função Valor = 58.095,19 Coef. Imputação = 0,00%	14,80	0,78	15,58
Sub-Total	15,65	0,81	16,46
TOTAL	175,61	16,23	191,84

Assinatura do Funcionário

Assinatura do Responsável

CC-7 Apuramento de Custos de Bem ou Serviço

Município de Coimbra

(designação da autarquia local)

Função: 252 Desporto, recreio e lazer

Serviço: 1043 Parq Inf Santa Apolónia

Mês: Dezembro **Ano:** 2015

	Acumulado Até Mês Anterior	Realizado no Mês	Acumulado para Mês Seguinte
Custos Diretos			
Materiais	0,00	0,00	0,00
Mão-de-Obra	497,54	35,13	532,67
Máquinas e Viaturas	42,42	3,64	46,06
Outros Custos Diretos	52,23	12,36	64,59
Sub-Total	592,19	51,13	643,32
Custos Indiretos			
Diretos da Função Valor = 1.950,36 Coef. Imputação = 0,00%	3,16	0,09	3,25
Indiretos da Função Valor = 58.095,19 Coef. Imputação = 0,00%	47,55	2,59	50,14
Sub-Total	50,71	2,68	53,39
TOTAL	642,90	53,81	696,71

Assinatura do Funcionário

Assinatura do Responsável

CC-7 Apuramento de Custos de Bem ou Serviço

Município de Coimbra

(designação da autarquia local)

Função: 252 Desporto, recreio e lazer

Serviço: 1046 Parq Inf São José (Igreja)

Mês: Dezembro **Ano:** 2015

	Acumulado Até Mês Anterior	Realizado no Mês	Acumulado para Mês Seguinte
Custos Diretos			
Materiais	0,00	0,00	0,00
Mão-de-Obra	148,95	14,05	163,00
Máquinas e Viaturas	14,25	1,19	15,44
Outros Custos Diretos	0,00	0,00	0,00
Sub-Total	163,20	15,24	178,44
Custos Indiretos			
Diretos da Função Valor = 1.950,36 Coef. Imputação = 0,00%	0,91	0,03	0,94
Indiretos da Função Valor = 58.095,19 Coef. Imputação = 0,00%	12,08	0,77	12,85
Sub-Total	12,99	0,80	13,79
TOTAL	176,19	16,04	192,23

Assinatura do Funcionário

Assinatura do Responsável

CC-7 Apuramento de Custos de Bem ou Serviço

Município de Coimbra

(designação da autarquia local)

Função: 252 Desporto, recreio e lazer

Serviço: 1047 Parq Inf Solum

Mês: Dezembro **Ano:** 2015

	Acumulado Até Mês Anterior	Realizado no Mês	Acumulado para Mês Seguinte
Custos Diretos			
Materiais	10,93	0,00	10,93
Mão-de-Obra	2.426,43	281,00	2.707,43
Máquinas e Viaturas	243,84	25,97	269,81
Outros Custos Diretos	0,00	0,00	0,00
Sub-Total	2.681,20	306,97	2.988,17
Custos Indiretos			
Diretos da Função Valor = 1.950,36 Coef. Imputação = 0,03%	12,94	0,52	13,46
Indiretos da Função Valor = 58.095,19 Coef. Imputação = 0,03%	262,85	15,53	278,38
Sub-Total	275,79	16,05	291,84
TOTAL	2.956,99	323,02	3.280,01

Assinatura do Funcionário

Assinatura do Responsável

CC-7 Apuramento de Custos de Bem ou Serviço

Município de Coimbra

(designação da autarquia local)

Função: 252 Desporto, recreio e lazer
Serviço: 1048 Parq Inf Urbanização S. Bento

Mês: Dezembro **Ano:** 2015

	Acumulado Até Mês Anterior	Realizado no Mês	Acumulado para Mês Seguinte
Custos Diretos			
Materiais	0,00	0,00	0,00
Mão-de-Obra	207,12	28,10	235,22
Máquinas e Viaturas	20,28	2,71	22,99
Outros Custos Diretos	50,84	18,54	69,38
Sub-Total	278,24	49,35	327,59
Custos Indiretos			
Diretos da Função Valor = 1.950,36 Coef. Imputação = 0,00%	1,44	0,08	1,52
Indiretos da Função Valor = 58.095,19 Coef. Imputação = 0,00%	25,11	2,50	27,61
Sub-Total	26,55	2,58	29,13
TOTAL	304,79	51,93	356,72

Assinatura do Funcionário

Assinatura do Responsável

CC-7 Apuramento de Custos de Bem ou Serviço

Município de Coimbra

(designação da autarquia local)

Função: 252 Desporto, recreio e lazer

Serviço: 1049 Parq Inf Vale das Flores

Mês: Dezembro **Ano:** 2015

	Acumulado Até Mês Anterior	Realizado no Mês	Acumulado para Mês Seguinte
Custos Diretos			
Materiais	45,20	0,00	45,20
Mão-de-Obra	614,89	84,30	699,19
Máquinas e Viaturas	62,48	8,46	70,94
Outros Custos Diretos	0,00	0,00	0,00
Sub-Total	722,57	92,76	815,33
Custos Indiretos			
Diretos da Função Valor = 1.950,36 Coef. Imputação = 0,01%	3,68	0,16	3,84
Indiretos da Função Valor = 58.095,19 Coef. Imputação = 0,01%	67,80	4,69	72,49
Sub-Total	71,48	4,85	76,33
TOTAL	794,05	97,61	891,66

Assinatura do Funcionário

Assinatura do Responsável

CC-7 Apuramento de Custos de Bem ou Serviço

Município de Coimbra

(designação da autarquia local)

Função: 252 Desporto, recreio e lazer
Serviço: 1050 Parq Inf Urb. Quinta do Limoeiro

Mês: Dezembro **Ano:** 2015

	Acumulado Até Mês Anterior	Realizado no Mês	Acumulado para Mês Seguinte
Custos Diretos			
Materiais	0,00	0,00	0,00
Mão-de-Obra	207,36	14,05	221,41
Máquinas e Viaturas	23,31	1,19	24,50
Outros Custos Diretos	0,00	0,00	0,00
Sub-Total	230,67	15,24	245,91
Custos Indiretos			
Diretos da Função Valor = 1.950,36 Coef. Imputação = 0,00%	1,12	0,03	1,15
Indiretos da Função Valor = 58.095,19 Coef. Imputação = 0,00%	23,57	0,77	24,34
Sub-Total	24,69	0,80	25,49
TOTAL	255,36	16,04	271,40

Assinatura do Funcionário

Assinatura do Responsável

CC-7 Apuramento de Custos de Bem ou Serviço

Município de Coimbra

(designação da autarquia local)

Função: 252 Desporto, recreio e lazer
Serviço: 1159 Divisão de Desporto e Juventude

Mês: Dezembro **Ano:** 2015

	Acumulado Até Mês Anterior	Realizado no Mês	Acumulado para Mês Seguinte
Custos Diretos			
Materiais	1.225,43	51,16	1.276,59
Mão-de-Obra	1.169.668,50	103.909,13	1.273.577,63
Máquinas e Viaturas	7.531,54	730,04	8.261,58
Outros Custos Diretos	6.275,73	173,14	6.448,87
Sub-Total	1.184.701,20	104.863,47	1.289.564,67
Custos Indiretos			
Diretos da Função Valor = 1.950,36 Coef. Imputação = 9,13%	5.985,05	178,16	6.163,21
Indiretos da Função Valor = 58.095,19 Coef. Imputação = 9,13%	114.658,30	5.306,78	119.965,08
Sub-Total	120.643,35	5.484,94	126.128,29
TOTAL	1.305.344,55	110.348,41	1.415.692,96

Assinatura do Funcionário

Assinatura do Responsável

CC-7 Apuramento de Custos de Bem ou Serviço

Município de Coimbra

(designação da autarquia local)

Função: 252 Desporto, recreio e lazer
Serviço: 1229 Juventude Desportiva de Arzila-Em valor

Mês: Dezembro **Ano:** 2015

	Acumulado Até Mês Anterior	Realizado no Mês	Acumulado para Mês Seguinte
Custos Diretos			
Materiais	0,00	0,00	0,00
Mão-de-Obra	0,00	0,00	0,00
Máquinas e Viaturas	0,00	0,00	0,00
Outros Custos Diretos	0,00	500,00	500,00
Sub-Total	0,00	500,00	500,00
Custos Indiretos			
Diretos da Função Valor = 1.950,36 Coef. Imputação = 0,04%	0,00	0,85	0,85
Indiretos da Função Valor = 58.095,19 Coef. Imputação = 0,04%	0,00	25,30	25,30
Sub-Total	0,00	26,15	26,15
TOTAL	0,00	526,15	526,15

Assinatura do Funcionário

Assinatura do Responsável

CC-7 Apuramento de Custos de Bem ou Serviço

Município de Coimbra

(designação da autarquia local)

Função: 252 Desporto, recreio e lazer
Serviço: 1231 Clube do Mar de Coimbra-Em valor

Mês: Dezembro **Ano:** 2015

	Acumulado Até Mês Anterior	Realizado no Mês	Acumulado para Mês Seguinte
Custos Diretos			
Materiais	0,00	0,00	0,00
Mão-de-Obra	0,00	0,00	0,00
Máquinas e Viaturas	0,00	0,00	0,00
Outros Custos Diretos	1.462,84	575,00	2.037,84
Sub-Total	1.462,84	575,00	2.037,84
Custos Indiretos			
Diretos da Função Valor = 1.950,36 Coef. Imputação = 0,05%	9,84	0,98	10,82
Indiretos da Função Valor = 58.095,19 Coef. Imputação = 0,05%	162,61	29,10	191,71
Sub-Total	172,45	30,08	202,53
TOTAL	1.635,29	605,08	2.240,37

Assinatura do Funcionário

Assinatura do Responsável

CC-7 Apuramento de Custos de Bem ou Serviço

Município de Coimbra

(designação da autarquia local)

Função: 252 Desporto, recreio e lazer
Serviço: 1232 Clube do Mar de Coimbra-Em espécie

Mês: Dezembro **Ano:** 2015

	Acumulado Até Mês Anterior	Realizado no Mês	Acumulado para Mês Seguinte
Custos Diretos			
Materiais	0,00	0,00	0,00
Mão-de-Obra	0,00	0,00	0,00
Máquinas e Viaturas	0,00	0,00	0,00
Outros Custos Diretos	548,24	49,84	598,08
Sub-Total	548,24	49,84	598,08
Custos Indiretos			
Diretos da Função Valor = 1.950,36 Coef. Imputação = 0,00%	2,77	0,08	2,85
Indiretos da Função Valor = 58.095,19 Coef. Imputação = 0,00%	52,98	2,52	55,50
Sub-Total	55,75	2,60	58,35
TOTAL	603,99	52,44	656,43

Assinatura do Funcionário

Assinatura do Responsável

CC-7 Apuramento de Custos de Bem ou Serviço

Município de Coimbra

(designação da autarquia local)

Função: 252 Desporto, recreio e lazer
Serviço: 1252 Jazz ao Centro Clube-Em valor

Mês: Dezembro **Ano:** 2015

	Acumulado Até Mês Anterior	Realizado no Mês	Acumulado para Mês Seguinte
Custos Diretos			
Materiais	0,00	0,00	0,00
Mão-de-Obra	0,00	0,00	0,00
Máquinas e Viaturas	0,00	0,00	0,00
Outros Custos Diretos	60.000,00	0,00	60.000,00
Sub-Total	60.000,00	0,00	60.000,00
Custos Indiretos			
Diretos da Função Valor = 1.950,36 Coef. Imputação = 0,00%	234,69	0,00	234,69
Indiretos da Função Valor = 58.095,19 Coef. Imputação = 0,00%	6.345,33	0,00	6.345,33
Sub-Total	6.580,02	0,00	6.580,02
TOTAL	66.580,02	0,00	66.580,02

Assinatura do Funcionário

Assinatura do Responsável

CC-7 Apuramento de Custos de Bem ou Serviço

Município de Coimbra

(designação da autarquia local)

Função: 252 Desporto, recreio e lazer
Serviço: 1338 AAC-Direcção Geral-Em valor

Mês: Dezembro **Ano:** 2015

	Acumulado Até Mês Anterior	Realizado no Mês	Acumulado para Mês Seguinte
Custos Diretos			
Materiais	0,00	0,00	0,00
Mão-de-Obra	0,00	0,00	0,00
Máquinas e Viaturas	0,00	0,00	0,00
Outros Custos Diretos	20.173,20	53.685,00	73.858,20
Sub-Total	20.173,20	53.685,00	73.858,20
Custos Indiretos			
Diretos da Função Valor = 1.950,36 Coef. Imputação = 4,68%	108,87	91,21	200,08
Indiretos da Função Valor = 58.095,19 Coef. Imputação = 4,68%	1.753,05	2.716,81	4.469,86
Sub-Total	1.861,92	2.808,02	4.669,94
TOTAL	22.035,12	56.493,02	78.528,14

Assinatura do Funcionário

Assinatura do Responsável

CC-7 Apuramento de Custos de Bem ou Serviço

Município de Coimbra

(designação da autarquia local)

Função: 252 Desporto, recreio e lazer

Serviço: 1350 AAC-Secção Desportos Náuticos-Em espécie

Mês: Dezembro **Ano:** 2015

	Acumulado Até Mês Anterior	Realizado no Mês	Acumulado para Mês Seguinte
Custos Diretos			
Materiais	0,00	0,00	0,00
Mão-de-Obra	0,00	0,00	0,00
Máquinas e Viaturas	0,00	0,00	0,00
Outros Custos Diretos	945,12	85,92	1.031,04
Sub-Total	945,12	85,92	1.031,04
Custos Indiretos			
Diretos da Função Valor = 1.950,36 Coef. Imputação = 0,01%	4,77	0,15	4,92
Indiretos da Função Valor = 58.095,19 Coef. Imputação = 0,01%	91,34	4,35	95,69
Sub-Total	96,11	4,50	100,61
TOTAL	1.041,23	90,42	1.131,65

Assinatura do Funcionário

Assinatura do Responsável

CC-7 Apuramento de Custos de Bem ou Serviço

Município de Coimbra

(designação da autarquia local)

Função: 252 Desporto, recreio e lazer
Serviço: 1357 Núcleo de Rugby da AE da ESAC-Em espécie

Mês: Dezembro **Ano:** 2015

	Acumulado Até Mês Anterior	Realizado no Mês	Acumulado para Mês Seguinte
Custos Diretos			
Materiais	52,72	0,00	52,72
Mão-de-Obra	0,00	0,00	0,00
Máquinas e Viaturas	0,00	0,00	0,00
Outros Custos Diretos	0,00	0,00	0,00
Sub-Total	52,72	0,00	52,72
Custos Indiretos			
Diretos da Função Valor = 1.950,36 Coef. Imputação = 0,00%	0,28	0,00	0,28
Indiretos da Função Valor = 58.095,19 Coef. Imputação = 0,00%	5,48	0,00	5,48
Sub-Total	5,76	0,00	5,76
TOTAL	58,48	0,00	58,48

Assinatura do Funcionário

Assinatura do Responsável

CC-7 Apuramento de Custos de Bem ou Serviço

Município de Coimbra

(designação da autarquia local)

Função: 252 Desporto, recreio e lazer

Serviço: 1360 Associação Desportiva e Cultural Adémia-Em valor

Mês: Dezembro **Ano:** 2015

	Acumulado Até Mês Anterior	Realizado no Mês	Acumulado para Mês Seguinte
Custos Diretos			
Materiais	0,00	0,00	0,00
Mão-de-Obra	0,00	0,00	0,00
Máquinas e Viaturas	0,00	0,00	0,00
Outros Custos Diretos	26.679,45	1.000,00	27.679,45
Sub-Total	26.679,45	1.000,00	27.679,45
Custos Indiretos			
Diretos da Função Valor = 1.950,36 Coef. Imputação = 0,09%	101,24	1,70	102,94
Indiretos da Função Valor = 58.095,19 Coef. Imputação = 0,09%	2.664,49	50,61	2.715,10
Sub-Total	2.765,73	52,31	2.818,04
TOTAL	29.445,18	1.052,31	30.497,49

Assinatura do Funcionário

Assinatura do Responsável

CC-7 Apuramento de Custos de Bem ou Serviço

Município de Coimbra

(designação da autarquia local)

Função: 252 Desporto, recreio e lazer

Serviço: 1362 Assoc. Desp. e Cultural de Vila Verde-Em valor

Mês: Dezembro **Ano:** 2015

	Acumulado Até Mês Anterior	Realizado no Mês	Acumulado para Mês Seguinte
Custos Diretos			
Materiais	0,00	0,00	0,00
Mão-de-Obra	0,00	0,00	0,00
Máquinas e Viaturas	0,00	0,00	0,00
Outros Custos Diretos	878,05	875,00	1.753,05
Sub-Total	878,05	875,00	1.753,05
Custos Indiretos			
Diretos da Função Valor = 1.950,36 Coef. Imputação = 0,08%	4,72	1,49	6,21
Indiretos da Função Valor = 58.095,19 Coef. Imputação = 0,08%	75,19	44,28	119,47
Sub-Total	79,91	45,77	125,68
TOTAL	957,96	920,77	1.878,73

Assinatura do Funcionário

Assinatura do Responsável

CC-7 Apuramento de Custos de Bem ou Serviço

Município de Coimbra

(designação da autarquia local)

Função: 252 Desporto, recreio e lazer

Serviço: 1364 Associação de Futebol de Coimbra-Em valor

Mês: Dezembro **Ano:** 2015

	Acumulado Até Mês Anterior	Realizado no Mês	Acumulado para Mês Seguinte
Custos Diretos			
Materiais	0,00	0,00	0,00
Mão-de-Obra	0,00	0,00	0,00
Máquinas e Viaturas	0,00	0,00	0,00
Outros Custos Diretos	0,00	160.000,00	160.000,00
Sub-Total	0,00	160.000,00	160.000,00
Custos Indiretos			
Diretos da Função Valor = 1.950,36 Coef. Imputação = 13,94%	0,00	271,83	271,83
Indiretos da Função Valor = 58.095,19 Coef. Imputação = 13,94%	0,00	8.097,05	8.097,05
Sub-Total	0,00	8.368,88	8.368,88
TOTAL	0,00	168.368,88	168.368,88

Assinatura do Funcionário

Assinatura do Responsável

CC-7 Apuramento de Custos de Bem ou Serviço

Município de Coimbra

(designação da autarquia local)

Função: 252 Desporto, recreio e lazer
Serviço: 1373 Clube de Futebol Santa Clara-Em valor

Mês: Dezembro **Ano:** 2015

	Acumulado Até Mês Anterior	Realizado no Mês	Acumulado para Mês Seguinte
Custos Diretos			
Materiais	0,00	0,00	0,00
Mão-de-Obra	0,00	0,00	0,00
Máquinas e Viaturas	0,00	0,00	0,00
Outros Custos Diretos	5.953,97	2.080,00	8.033,97
Sub-Total	5.953,97	2.080,00	8.033,97
Custos Indiretos			
Diretos da Função Valor = 1.950,36 Coef. Imputação = 0,18%	23,29	3,53	26,82
Indiretos da Função Valor = 58.095,19 Coef. Imputação = 0,18%	629,66	105,26	734,92
Sub-Total	652,95	108,79	761,74
TOTAL	6.606,92	2.188,79	8.795,71

Assinatura do Funcionário

Assinatura do Responsável

CC-7 Apuramento de Custos de Bem ou Serviço

Município de Coimbra

(designação da autarquia local)

Função: 252 Desporto, recreio e lazer
Serviço: 1375 Clube Náutico Académico de Coimbra-Em valor

Mês: Dezembro **Ano:** 2015

	Acumulado Até Mês Anterior	Realizado no Mês	Acumulado para Mês Seguinte
Custos Diretos			
Materiais	0,00	0,00	0,00
Mão-de-Obra	0,00	0,00	0,00
Máquinas e Viaturas	0,00	0,00	0,00
Outros Custos Diretos	0,00	11.925,85	11.925,85
Sub-Total	0,00	11.925,85	11.925,85
Custos Indiretos			
Diretos da Função Valor = 1.950,36 Coef. Imputação = 1,04%	0,00	20,26	20,26
Indiretos da Função Valor = 58.095,19 Coef. Imputação = 1,04%	0,00	603,53	603,53
Sub-Total	0,00	623,79	623,79
TOTAL	0,00	12.549,64	12.549,64

Assinatura do Funcionário

Assinatura do Responsável

CC-7 Apuramento de Custos de Bem ou Serviço

Município de Coimbra

(designação da autarquia local)

Função: 252 Desporto, recreio e lazer

Serviço: 1376 Clube Náutico Académico de Coimbra-Em espécie

Mês: Dezembro **Ano:** 2015

	Acumulado Até Mês Anterior	Realizado no Mês	Acumulado para Mês Seguinte
Custos Diretos			
Materiais	0,00	0,00	0,00
Mão-de-Obra	203,77	0,00	203,77
Máquinas e Viaturas	5,46	0,00	5,46
Outros Custos Diretos	0,00	0,00	0,00
Sub-Total	209,23	0,00	209,23
Custos Indiretos			
Diretos da Função Valor = 1.950,36 Coef. Imputação = 0,00%	0,80	0,00	0,80
Indiretos da Função Valor = 58.095,19 Coef. Imputação = 0,00%	22,93	0,00	22,93
Sub-Total	23,73	0,00	23,73
TOTAL	232,96	0,00	232,96

Assinatura do Funcionário

Assinatura do Responsável

CC-7 Apuramento de Custos de Bem ou Serviço

Município de Coimbra

(designação da autarquia local)

Função: 252 Desporto, recreio e lazer
Serviço: 1381 Grupo Recreativo Vigor da Mocidade-Em valor

Mês: Dezembro **Ano:** 2015

	Acumulado Até Mês Anterior	Realizado no Mês	Acumulado para Mês Seguinte
Custos Diretos			
Materiais	0,00	0,00	0,00
Mão-de-Obra	0,00	0,00	0,00
Máquinas e Viaturas	0,00	0,00	0,00
Outros Custos Diretos	0,00	10.000,00	10.000,00
Sub-Total	0,00	10.000,00	10.000,00
Custos Indiretos			
Diretos da Função Valor = 1.950,36 Coef. Imputação = 0,87%	0,00	16,99	16,99
Indiretos da Função Valor = 58.095,19 Coef. Imputação = 0,87%	0,00	506,07	506,07
Sub-Total	0,00	523,06	523,06
TOTAL	0,00	10.523,06	10.523,06

Assinatura do Funcionário

Assinatura do Responsável

CC-7 Apuramento de Custos de Bem ou Serviço

Município de Coimbra

(designação da autarquia local)

Função: 252 Desporto, recreio e lazer
Serviço: 1385 Lordemão Futebol Clube-Em valor

Mês: Dezembro **Ano:** 2015

	Acumulado Até Mês Anterior	Realizado no Mês	Acumulado para Mês Seguinte
Custos Diretos			
Materiais	0,00	0,00	0,00
Mão-de-Obra	0,00	0,00	0,00
Máquinas e Viaturas	0,00	0,00	0,00
Outros Custos Diretos	0,00	500,00	500,00
Sub-Total	0,00	500,00	500,00
Custos Indiretos			
Diretos da Função Valor = 1.950,36 Coef. Imputação = 0,04%	0,00	0,85	0,85
Indiretos da Função Valor = 58.095,19 Coef. Imputação = 0,04%	0,00	25,30	25,30
Sub-Total	0,00	26,15	26,15
TOTAL	0,00	526,15	526,15

Assinatura do Funcionário

Assinatura do Responsável

CC-7 Apuramento de Custos de Bem ou Serviço

Município de Coimbra

(designação da autarquia local)

Função: 252 Desporto, recreio e lazer
Serviço: 1387 Olivais Futebol Clube-Em valor

Mês: Dezembro **Ano:** 2015

	Acumulado Até Mês Anterior	Realizado no Mês	Acumulado para Mês Seguinte
Custos Diretos			
Materiais	0,00	0,00	0,00
Mão-de-Obra	0,00	0,00	0,00
Máquinas e Viaturas	0,00	0,00	0,00
Outros Custos Diretos	3.301,89	2.600,00	5.901,89
Sub-Total	3.301,89	2.600,00	5.901,89
Custos Indiretos			
Diretos da Função Valor = 1.950,36 Coef. Imputação = 0,23%	22,22	4,42	26,64
Indiretos da Função Valor = 58.095,19 Coef. Imputação = 0,23%	367,05	131,58	498,63
Sub-Total	389,27	136,00	525,27
TOTAL	3.691,16	2.736,00	6.427,16

Assinatura do Funcionário

Assinatura do Responsável

CC-7 Apuramento de Custos de Bem ou Serviço

Município de Coimbra

(designação da autarquia local)

Função: 252 Desporto, recreio e lazer
Serviço: 1389 Sport Club Conimbricense-Em valor

Mês: Dezembro **Ano:** 2015

	Acumulado Até Mês Anterior	Realizado no Mês	Acumulado para Mês Seguinte
Custos Diretos			
Materiais	0,00	0,00	0,00
Mão-de-Obra	0,00	0,00	0,00
Máquinas e Viaturas	0,00	0,00	0,00
Outros Custos Diretos	3.245,00	4.000,00	7.245,00
Sub-Total	3.245,00	4.000,00	7.245,00
Custos Indiretos			
Diretos da Função Valor = 1.950,36 Coef. Imputação = 0,35%	21,83	6,80	28,63
Indiretos da Função Valor = 58.095,19 Coef. Imputação = 0,35%	360,72	202,43	563,15
Sub-Total	382,55	209,23	591,78
TOTAL	3.627,55	4.209,23	7.836,78

Assinatura do Funcionário

Assinatura do Responsável

CC-7 Apuramento de Custos de Bem ou Serviço

Município de Coimbra

(designação da autarquia local)

Função: 252 Desporto, recreio e lazer

Serviço: 1391 União Desportiva e Recreativa Cernache-Em valor

Mês: Dezembro **Ano:** 2015

	Acumulado Até Mês Anterior	Realizado no Mês	Acumulado para Mês Seguinte
Custos Diretos			
Materiais	0,00	0,00	0,00
Mão-de-Obra	0,00	0,00	0,00
Máquinas e Viaturas	0,00	0,00	0,00
Outros Custos Diretos	43.561,34	19.207,56	62.768,90
Sub-Total	43.561,34	19.207,56	62.768,90
Custos Indiretos			
Diretos da Função Valor = 1.950,36 Coef. Imputação = 1,67%	230,57	32,63	263,20
Indiretos da Função Valor = 58.095,19 Coef. Imputação = 1,67%	4.588,21	972,03	5.560,24
Sub-Total	4.818,78	1.004,66	5.823,44
TOTAL	48.380,12	20.212,22	68.592,34

Assinatura do Funcionário

Assinatura do Responsável

CC-7 Apuramento de Custos de Bem ou Serviço

Município de Coimbra

(designação da autarquia local)

Função: 252 Desporto, recreio e lazer
Serviço: 1434 Acrogym Clube de Coimbra-Em valor

Mês: Dezembro **Ano:** 2015

	Acumulado Até Mês Anterior	Realizado no Mês	Acumulado para Mês Seguinte
Custos Diretos			
Materiais	0,00	0,00	0,00
Mão-de-Obra	0,00	0,00	0,00
Máquinas e Viaturas	0,00	0,00	0,00
Outros Custos Diretos	0,00	4.213,24	4.213,24
Sub-Total	0,00	4.213,24	4.213,24
Custos Indiretos			
Diretos da Função Valor = 1.950,36 Coef. Imputação = 0,37%	0,00	7,16	7,16
Indiretos da Função Valor = 58.095,19 Coef. Imputação = 0,37%	0,00	213,22	213,22
Sub-Total	0,00	220,38	220,38
TOTAL	0,00	4.433,62	4.433,62

Assinatura do Funcionário

Assinatura do Responsável

CC-7 Apuramento de Custos de Bem ou Serviço

Município de Coimbra

(designação da autarquia local)

Função: 252 Desporto, recreio e lazer

Serviço: 1436 AAC/OAF-Organismo Autónomo de Futebol-Em valor

Mês: Dezembro **Ano:** 2015

	Acumulado Até Mês Anterior	Realizado no Mês	Acumulado para Mês Seguinte
Custos Diretos			
Materiais	0,00	0,00	0,00
Mão-de-Obra	0,00	0,00	0,00
Máquinas e Viaturas	0,00	0,00	0,00
Outros Custos Diretos	0,00	5.882,17	5.882,17
Sub-Total	0,00	5.882,17	5.882,17
Custos Indiretos			
Diretos da Função Valor = 1.950,36 Coef. Imputação = 0,51%	0,00	9,99	9,99
Indiretos da Função Valor = 58.095,19 Coef. Imputação = 0,51%	0,00	297,68	297,68
Sub-Total	0,00	307,67	307,67
TOTAL	0,00	6.189,84	6.189,84

Assinatura do Funcionário

Assinatura do Responsável

CC-7 Apuramento de Custos de Bem ou Serviço

Município de Coimbra

(designação da autarquia local)

Função: 252 Desporto, recreio e lazer

Serviço: 1438 ACM-Associação Cristã da Mocidade-Em valor

Mês: Dezembro **Ano:** 2015

	Acumulado Até Mês Anterior	Realizado no Mês	Acumulado para Mês Seguinte
Custos Diretos			
Materiais	0,00	0,00	0,00
Mão-de-Obra	0,00	0,00	0,00
Máquinas e Viaturas	0,00	0,00	0,00
Outros Custos Diretos	11.052,89	12.290,00	23.342,89
Sub-Total	11.052,89	12.290,00	23.342,89
Custos Indiretos			
Diretos da Função Valor = 1.950,36 Coef. Imputação = 1,07%	74,37	20,88	95,25
Indiretos da Função Valor = 58.095,19 Coef. Imputação = 1,07%	1.228,67	621,95	1.850,62
Sub-Total	1.303,04	642,83	1.945,87
TOTAL	12.355,93	12.932,83	25.288,76

Assinatura do Funcionário

Assinatura do Responsável

CC-7 Apuramento de Custos de Bem ou Serviço

Município de Coimbra

(designação da autarquia local)

Função: 252 Desporto, recreio e lazer

Serviço: 1454 Associação Recreativa Casaense-Em valor

Mês: Dezembro **Ano:** 2015

	Acumulado Até Mês Anterior	Realizado no Mês	Acumulado para Mês Seguinte
Custos Diretos			
Materiais	0,00	0,00	0,00
Mão-de-Obra	0,00	0,00	0,00
Máquinas e Viaturas	0,00	0,00	0,00
Outros Custos Diretos	2.465,14	4.175,00	6.640,14
Sub-Total	2.465,14	4.175,00	6.640,14
Custos Indiretos			
Diretos da Função Valor = 1.950,36 Coef. Imputação = 0,36%	13,85	7,09	20,94
Indiretos da Função Valor = 58.095,19 Coef. Imputação = 0,36%	242,56	211,28	453,84
Sub-Total	256,41	218,37	474,78
TOTAL	2.721,55	4.393,37	7.114,92

Assinatura do Funcionário

Assinatura do Responsável

CC-7 Apuramento de Custos de Bem ou Serviço

Município de Coimbra

(designação da autarquia local)

Função: 252 Desporto, recreio e lazer
Serviço: 1458 Assoc. Desp. e Cultural de Almalaguês-Em valor

Mês: Dezembro **Ano:** 2015

	Acumulado Até Mês Anterior	Realizado no Mês	Acumulado para Mês Seguinte
Custos Diretos			
Materiais	0,00	0,00	0,00
Mão-de-Obra	0,00	0,00	0,00
Máquinas e Viaturas	0,00	0,00	0,00
Outros Custos Diretos	37.264,96	18.507,56	55.772,52
Sub-Total	37.264,96	18.507,56	55.772,52
Custos Indiretos			
Diretos da Função Valor = 1.950,36 Coef. Imputação = 1,61%	160,36	31,44	191,80
Indiretos da Função Valor = 58.095,19 Coef. Imputação = 1,61%	3.967,20	936,60	4.903,80
Sub-Total	4.127,56	968,04	5.095,60
TOTAL	41.392,52	19.475,60	60.868,12

Assinatura do Funcionário

Assinatura do Responsável

CC-7 Apuramento de Custos de Bem ou Serviço

Município de Coimbra

(designação da autarquia local)

Função: 252 Desporto, recreio e lazer

Serviço: 1460 Assoc.Distrital de Atletismo de Coimbra-Em valor

Mês: Dezembro **Ano:** 2015

	Acumulado Até Mês Anterior	Realizado no Mês	Acumulado para Mês Seguinte
Custos Diretos			
Materiais	0,00	0,00	0,00
Mão-de-Obra	0,00	0,00	0,00
Máquinas e Viaturas	0,00	0,00	0,00
Outros Custos Diretos	0,00	2.498,84	2.498,84
Sub-Total	0,00	2.498,84	2.498,84
Custos Indiretos			
Diretos da Função Valor = 1.950,36 Coef. Imputação = 0,22%	0,00	4,25	4,25
Indiretos da Função Valor = 58.095,19 Coef. Imputação = 0,22%	0,00	126,46	126,46
Sub-Total	0,00	130,71	130,71
TOTAL	0,00	2.629,55	2.629,55

Assinatura do Funcionário

Assinatura do Responsável

CC-7 Apuramento de Custos de Bem ou Serviço

Município de Coimbra

(designação da autarquia local)

Função: 252 Desporto, recreio e lazer

Serviço: 1462 Assoc. Distrital de Judo de Coimbra-Em valor

Mês: Dezembro **Ano:** 2015

	Acumulado Até Mês Anterior	Realizado no Mês	Acumulado para Mês Seguinte
Custos Diretos			
Materiais	0,00	0,00	0,00
Mão-de-Obra	0,00	0,00	0,00
Máquinas e Viaturas	0,00	0,00	0,00
Outros Custos Diretos	2.082,34	1.175,00	3.257,34
Sub-Total	2.082,34	1.175,00	3.257,34
Custos Indiretos			
Diretos da Função Valor = 1.950,36 Coef. Imputação = 0,10%	14,01	2,00	16,01
Indiretos da Função Valor = 58.095,19 Coef. Imputação = 0,10%	231,48	59,46	290,94
Sub-Total	245,49	61,46	306,95
TOTAL	2.327,83	1.236,46	3.564,29

Assinatura do Funcionário

Assinatura do Responsável

CC-7 Apuramento de Custos de Bem ou Serviço

Município de Coimbra

(designação da autarquia local)

Função: 252 Desporto, recreio e lazer

Serviço: 1472 Associação Desportiva de Souselas-Em valor

Mês: Dezembro **Ano:** 2015

	Acumulado Até Mês Anterior	Realizado no Mês	Acumulado para Mês Seguinte
Custos Diretos			
Materiais	0,00	0,00	0,00
Mão-de-Obra	0,00	0,00	0,00
Máquinas e Viaturas	0,00	0,00	0,00
Outros Custos Diretos	27.652,30	36.165,04	63.817,34
Sub-Total	27.652,30	36.165,04	63.817,34
Custos Indiretos			
Diretos da Função Valor = 1.950,36 Coef. Imputação = 3,15%	105,04	61,44	166,48
Indiretos da Função Valor = 58.095,19 Coef. Imputação = 3,15%	2.767,37	1.830,19	4.597,56
Sub-Total	2.872,41	1.891,63	4.764,04
TOTAL	30.524,71	38.056,67	68.581,38

Assinatura do Funcionário

Assinatura do Responsável

CC-7 Apuramento de Custos de Bem ou Serviço

Município de Coimbra

(designação da autarquia local)

Função: 252 Desporto, recreio e lazer
Serviço: 1474 Clube Desportivo Pedrulhense-Em valor

Mês: Dezembro **Ano:** 2015

	Acumulado Até Mês Anterior	Realizado no Mês	Acumulado para Mês Seguinte
Custos Diretos			
Materiais	0,00	0,00	0,00
Mão-de-Obra	0,00	0,00	0,00
Máquinas e Viaturas	0,00	0,00	0,00
Outros Custos Diretos	0,00	1.175,00	1.175,00
Sub-Total	0,00	1.175,00	1.175,00
Custos Indiretos			
Diretos da Função Valor = 1.950,36 Coef. Imputação = 0,10%	0,00	2,00	2,00
Indiretos da Função Valor = 58.095,19 Coef. Imputação = 0,10%	0,00	59,46	59,46
Sub-Total	0,00	61,46	61,46
TOTAL	0,00	1.236,46	1.236,46

Assinatura do Funcionário

Assinatura do Responsável

CC-7 Apuramento de Custos de Bem ou Serviço

Município de Coimbra

(designação da autarquia local)

Função: 252 Desporto, recreio e lazer
Serviço: 1476 Real Clube de Brasfemes-Em valor

Mês: Dezembro **Ano:** 2015

	Acumulado Até Mês Anterior	Realizado no Mês	Acumulado para Mês Seguinte
Custos Diretos			
Materiais	0,00	0,00	0,00
Mão-de-Obra	0,00	0,00	0,00
Máquinas e Viaturas	0,00	0,00	0,00
Outros Custos Diretos	42.964,96	19.832,56	62.797,52
Sub-Total	42.964,96	19.832,56	62.797,52
Custos Indiretos			
Diretos da Função Valor = 1.950,36 Coef. Imputação = 1,73%	180,64	33,69	214,33
Indiretos da Função Valor = 58.095,19 Coef. Imputação = 1,73%	4.549,15	1.003,66	5.552,81
Sub-Total	4.729,79	1.037,35	5.767,14
TOTAL	47.694,75	20.869,91	68.564,66

Assinatura do Funcionário

Assinatura do Responsável

CC-7 Apuramento de Custos de Bem ou Serviço

Município de Coimbra

(designação da autarquia local)

Função: 252 Desporto, recreio e lazer
Serviço: 1486 Centro Hípico de Coimbra-Em valor

Mês: Dezembro **Ano:** 2015

	Acumulado Até Mês Anterior	Realizado no Mês	Acumulado para Mês Seguinte
Custos Diretos			
Materiais	0,00	0,00	0,00
Mão-de-Obra	0,00	0,00	0,00
Máquinas e Viaturas	0,00	0,00	0,00
Outros Custos Diretos	28.332,62	40.615,04	68.947,66
Sub-Total	28.332,62	40.615,04	68.947,66
Custos Indiretos			
Diretos da Função Valor = 1.950,36 Coef. Imputação = 3,54%	188,40	69,00	257,40
Indiretos da Função Valor = 58.095,19 Coef. Imputação = 3,54%	3.123,99	2.055,39	5.179,38
Sub-Total	3.312,39	2.124,39	5.436,78
TOTAL	31.645,01	42.739,43	74.384,44

Assinatura do Funcionário

Assinatura do Responsável

CC-7 Apuramento de Custos de Bem ou Serviço

Município de Coimbra

(designação da autarquia local)

Função: 252 Desporto, recreio e lazer
Serviço: 1487 Centro Hípico de Coimbra-Em espécie

Mês: Dezembro **Ano:** 2015

	Acumulado Até Mês Anterior	Realizado no Mês	Acumulado para Mês Seguinte
Custos Diretos			
Materiais	0,00	0,00	0,00
Mão-de-Obra	1.072,56	0,00	1.072,56
Máquinas e Viaturas	109,68	0,00	109,68
Outros Custos Diretos	0,00	0,00	0,00
Sub-Total	1.182,24	0,00	1.182,24
Custos Indiretos			
Diretos da Função Valor = 1.950,36 Coef. Imputação = 0,00%	7,82	0,00	7,82
Indiretos da Função Valor = 58.095,19 Coef. Imputação = 0,00%	130,83	0,00	130,83
Sub-Total	138,65	0,00	138,65
TOTAL	1.320,89	0,00	1.320,89

Assinatura do Funcionário

Assinatura do Responsável

CC-7 Apuramento de Custos de Bem ou Serviço

Município de Coimbra

(designação da autarquia local)

Função: 252 Desporto, recreio e lazer
Serviço: 1488 Judo Clube de Coimbra-Em valor

Mês: Dezembro **Ano:** 2015

	Acumulado Até Mês Anterior	Realizado no Mês	Acumulado para Mês Seguinte
Custos Diretos			
Materiais	0,00	0,00	0,00
Mão-de-Obra	0,00	0,00	0,00
Máquinas e Viaturas	0,00	0,00	0,00
Outros Custos Diretos	0,00	4.250,00	4.250,00
Sub-Total	0,00	4.250,00	4.250,00
Custos Indiretos			
Diretos da Função Valor = 1.950,36 Coef. Imputação = 0,37%	0,00	7,22	7,22
Indiretos da Função Valor = 58.095,19 Coef. Imputação = 0,37%	0,00	215,08	215,08
Sub-Total	0,00	222,30	222,30
TOTAL	0,00	4.472,30	4.472,30

Assinatura do Funcionário

Assinatura do Responsável

CC-7 Apuramento de Custos de Bem ou Serviço

Município de Coimbra

(designação da autarquia local)

Função: 252 Desporto, recreio e lazer
Serviço: 1490 Centro Norton de Matos-Em valor

Mês: Dezembro **Ano:** 2015

	Acumulado Até Mês Anterior	Realizado no Mês	Acumulado para Mês Seguinte
Custos Diretos			
Materiais	0,00	0,00	0,00
Mão-de-Obra	0,00	0,00	0,00
Máquinas e Viaturas	0,00	0,00	0,00
Outros Custos Diretos	0,00	6.540,00	6.540,00
Sub-Total	0,00	6.540,00	6.540,00
Custos Indiretos			
Diretos da Função Valor = 1.950,36 Coef. Imputação = 0,57%	0,00	11,11	11,11
Indiretos da Função Valor = 58.095,19 Coef. Imputação = 0,57%	0,00	330,97	330,97
Sub-Total	0,00	342,08	342,08
TOTAL	0,00	6.882,08	6.882,08

Assinatura do Funcionário

Assinatura do Responsável

CC-7 Apuramento de Custos de Bem ou Serviço

Município de Coimbra

(designação da autarquia local)

Função: 252 Desporto, recreio e lazer

Serviço: 1492 Centro de Recreio Anim. Cult. Brasfemes-Em valor

Mês: Dezembro **Ano:** 2015

	Acumulado Até Mês Anterior	Realizado no Mês	Acumulado para Mês Seguinte
Custos Diretos			
Materiais	0,00	0,00	0,00
Mão-de-Obra	0,00	0,00	0,00
Máquinas e Viaturas	0,00	0,00	0,00
Outros Custos Diretos	1.100,00	0,00	1.100,00
Sub-Total	1.100,00	0,00	1.100,00
Custos Indiretos			
Diretos da Função Valor = 1.950,36 Coef. Imputação = 0,00%	7,40	0,00	7,40
Indiretos da Função Valor = 58.095,19 Coef. Imputação = 0,00%	122,28	0,00	122,28
Sub-Total	129,68	0,00	129,68
TOTAL	1.229,68	0,00	1.229,68

Assinatura do Funcionário

Assinatura do Responsável

CC-7 Apuramento de Custos de Bem ou Serviço

Município de Coimbra

(designação da autarquia local)

Função: 252 Desporto, recreio e lazer
Serviço: 1494 Clube Automóvel do Centro-Em valor

Mês: Dezembro **Ano:** 2015

	Acumulado Até Mês Anterior	Realizado no Mês	Acumulado para Mês Seguinte
Custos Diretos			
Materiais	0,00	0,00	0,00
Mão-de-Obra	0,00	0,00	0,00
Máquinas e Viaturas	0,00	0,00	0,00
Outros Custos Diretos	2.500,00	0,00	2.500,00
Sub-Total	2.500,00	0,00	2.500,00
Custos Indiretos			
Diretos da Função Valor = 1.950,36 Coef. Imputação = 0,00%	12,90	0,00	12,90
Indiretos da Função Valor = 58.095,19 Coef. Imputação = 0,00%	275,89	0,00	275,89
Sub-Total	288,79	0,00	288,79
TOTAL	2.788,79	0,00	2.788,79

Assinatura do Funcionário

Assinatura do Responsável

CC-7 Apuramento de Custos de Bem ou Serviço

Município de Coimbra

(designação da autarquia local)

Função: 252 Desporto, recreio e lazer
Serviço: 1498 Clube Desportivo de Assafarge-Em valor

Mês: Dezembro **Ano:** 2015

	Acumulado Até Mês Anterior	Realizado no Mês	Acumulado para Mês Seguinte
Custos Diretos			
Materiais	0,00	0,00	0,00
Mão-de-Obra	0,00	0,00	0,00
Máquinas e Viaturas	0,00	0,00	0,00
Outros Custos Diretos	0,00	952,03	952,03
Sub-Total	0,00	952,03	952,03
Custos Indiretos			
Diretos da Função Valor = 1.950,36 Coef. Imputação = 0,08%	0,00	1,62	1,62
Indiretos da Função Valor = 58.095,19 Coef. Imputação = 0,08%	0,00	48,18	48,18
Sub-Total	0,00	49,80	49,80
TOTAL	0,00	1.001,83	1.001,83

Assinatura do Funcionário

Assinatura do Responsável

CC-7 Apuramento de Custos de Bem ou Serviço

Município de Coimbra

(designação da autarquia local)

Função: 252 Desporto, recreio e lazer
Serviço: 1504 Clube de Ténis de Coimbra-Em valor

Mês: Dezembro **Ano:** 2015

	Acumulado Até Mês Anterior	Realizado no Mês	Acumulado para Mês Seguinte
Custos Diretos			
Materiais	0,00	0,00	0,00
Mão-de-Obra	0,00	0,00	0,00
Máquinas e Viaturas	0,00	0,00	0,00
Outros Custos Diretos	3.314,39	3.300,00	6.614,39
Sub-Total	3.314,39	3.300,00	6.614,39
Custos Indiretos			
Diretos da Função Valor = 1.950,36 Coef. Imputação = 0,29%	15,11	5,61	20,72
Indiretos da Função Valor = 58.095,19 Coef. Imputação = 0,29%	398,29	167,00	565,29
Sub-Total	413,40	172,61	586,01
TOTAL	3.727,79	3.472,61	7.200,40

Assinatura do Funcionário

Assinatura do Responsável

CC-7 Apuramento de Custos de Bem ou Serviço

Município de Coimbra

(designação da autarquia local)

Função: 252 Desporto, recreio e lazer

Serviço: 1506 Clube Veteranos de Atletismo de Coimbra-Em valor

Mês: Dezembro **Ano:** 2015

	Acumulado Até Mês Anterior	Realizado no Mês	Acumulado para Mês Seguinte
Custos Diretos			
Materiais	0,00	0,00	0,00
Mão-de-Obra	0,00	0,00	0,00
Máquinas e Viaturas	0,00	0,00	0,00
Outros Custos Diretos	0,00	900,00	900,00
Sub-Total	0,00	900,00	900,00
Custos Indiretos			
Diretos da Função Valor = 1.950,36 Coef. Imputação = 0,08%	0,00	1,53	1,53
Indiretos da Função Valor = 58.095,19 Coef. Imputação = 0,08%	0,00	45,55	45,55
Sub-Total	0,00	47,08	47,08
TOTAL	0,00	947,08	947,08

Assinatura do Funcionário

Assinatura do Responsável

CC-7 Apuramento de Custos de Bem ou Serviço

Município de Coimbra

(designação da autarquia local)

Função: 252 Desporto, recreio e lazer
Serviço: 1508 Clube Fluvial de Coimbra-Em valor

Mês: Dezembro **Ano:** 2015

	Acumulado Até Mês Anterior	Realizado no Mês	Acumulado para Mês Seguinte
Custos Diretos			
Materiais	0,00	0,00	0,00
Mão-de-Obra	0,00	0,00	0,00
Máquinas e Viaturas	0,00	0,00	0,00
Outros Custos Diretos	6.968,37	2.150,00	9.118,37
Sub-Total	6.968,37	2.150,00	9.118,37
Custos Indiretos			
Diretos da Função Valor = 1.950,36 Coef. Imputação = 0,19%	46,88	3,65	50,53
Indiretos da Função Valor = 58.095,19 Coef. Imputação = 0,19%	774,62	108,80	883,42
Sub-Total	821,50	112,45	933,95
TOTAL	7.789,87	2.262,45	10.052,32

Assinatura do Funcionário

Assinatura do Responsável

CC-7 Apuramento de Custos de Bem ou Serviço

Município de Coimbra

(designação da autarquia local)

Função: 252 Desporto, recreio e lazer
Serviço: 1509 Clube Fluvial de Coimbra-Em espécie

Mês: Dezembro **Ano:** 2015

	Acumulado Até Mês Anterior	Realizado no Mês	Acumulado para Mês Seguinte
Custos Diretos			
Materiais	0,00	0,00	0,00
Mão-de-Obra	284,59	0,00	284,59
Máquinas e Viaturas	13,06	0,00	13,06
Outros Custos Diretos	746,68	67,88	814,56
Sub-Total	1.044,33	67,88	1.112,21
Custos Indiretos			
Diretos da Função Valor = 1.950,36 Coef. Imputação = 0,01%	5,77	0,12	5,89
Indiretos da Função Valor = 58.095,19 Coef. Imputação = 0,01%	105,26	3,44	108,70
Sub-Total	111,03	3,56	114,59
TOTAL	1.155,36	71,44	1.226,80

Assinatura do Funcionário

Assinatura do Responsável

CC-7 Apuramento de Custos de Bem ou Serviço

Município de Coimbra

(designação da autarquia local)

Função: 252 Desporto, recreio e lazer
Serviço: 1512 Clube Recreativo do Calhabé-Em valor

Mês: Dezembro **Ano:** 2015

	Acumulado Até Mês Anterior	Realizado no Mês	Acumulado para Mês Seguinte
Custos Diretos			
Materiais	0,00	0,00	0,00
Mão-de-Obra	0,00	0,00	0,00
Máquinas e Viaturas	0,00	0,00	0,00
Outros Custos Diretos	0,00	500,00	500,00
Sub-Total	0,00	500,00	500,00
Custos Indiretos			
Diretos da Função Valor = 1.950,36 Coef. Imputação = 0,04%	0,00	0,85	0,85
Indiretos da Função Valor = 58.095,19 Coef. Imputação = 0,04%	0,00	25,30	25,30
Sub-Total	0,00	26,15	26,15
TOTAL	0,00	526,15	526,15

Assinatura do Funcionário

Assinatura do Responsável

CC-7 Apuramento de Custos de Bem ou Serviço

Município de Coimbra

(designação da autarquia local)

Função: 252 Desporto, recreio e lazer
Serviço: 1514 Esperança Atlético Clube-Em valor

Mês: Dezembro **Ano:** 2015

	Acumulado Até Mês Anterior	Realizado no Mês	Acumulado para Mês Seguinte
Custos Diretos			
Materiais	0,00	0,00	0,00
Mão-de-Obra	0,00	0,00	0,00
Máquinas e Viaturas	0,00	0,00	0,00
Outros Custos Diretos	43.505,47	20.707,56	64.213,03
Sub-Total	43.505,47	20.707,56	64.213,03
Custos Indiretos			
Diretos da Função Valor = 1.950,36 Coef. Imputação = 1,80%	212,45	35,18	247,63
Indiretos da Função Valor = 58.095,19 Coef. Imputação = 1,80%	4.454,26	1.047,94	5.502,20
Sub-Total	4.666,71	1.083,12	5.749,83
TOTAL	48.172,18	21.790,68	69.962,86

Assinatura do Funcionário

Assinatura do Responsável

CC-7 Apuramento de Custos de Bem ou Serviço

Município de Coimbra

(designação da autarquia local)

Função: 252 Desporto, recreio e lazer
Serviço: 1516 Ginásio Clube de Antuzede-Em valor

Mês: Dezembro **Ano:** 2015

	Acumulado Até Mês Anterior	Realizado no Mês	Acumulado para Mês Seguinte
Custos Diretos			
Materiais	0,00	0,00	0,00
Mão-de-Obra	0,00	0,00	0,00
Máquinas e Viaturas	0,00	0,00	0,00
Outros Custos Diretos	0,00	1.100,00	1.100,00
Sub-Total	0,00	1.100,00	1.100,00
Custos Indiretos			
Diretos da Função Valor = 1.950,36 Coef. Imputação = 0,10%	0,00	1,87	1,87
Indiretos da Função Valor = 58.095,19 Coef. Imputação = 0,10%	0,00	55,67	55,67
Sub-Total	0,00	57,54	57,54
TOTAL	0,00	1.157,54	1.157,54

Assinatura do Funcionário

Assinatura do Responsável

CC-7 Apuramento de Custos de Bem ou Serviço

Município de Coimbra

(designação da autarquia local)

Função: 252 Desporto, recreio e lazer

Serviço: 1520 G. Sóc-Cult.Desp. S.Martinho da Árvore-Em valor

Mês: Dezembro **Ano:** 2015

	Acumulado Até Mês Anterior	Realizado no Mês	Acumulado para Mês Seguinte
Custos Diretos			
Materiais	0,00	0,00	0,00
Mão-de-Obra	0,00	0,00	0,00
Máquinas e Viaturas	0,00	0,00	0,00
Outros Custos Diretos	1.150,00	0,00	1.150,00
Sub-Total	1.150,00	0,00	1.150,00
Custos Indiretos			
Diretos da Função Valor = 1.950,36 Coef. Imputação = 0,00%	5,24	0,00	5,24
Indiretos da Função Valor = 58.095,19 Coef. Imputação = 0,00%	138,19	0,00	138,19
Sub-Total	143,43	0,00	143,43
TOTAL	1.293,43	0,00	1.293,43

Assinatura do Funcionário

Assinatura do Responsável

CC-7 Apuramento de Custos de Bem ou Serviço

Município de Coimbra

(designação da autarquia local)

Função: 252 Desporto, recreio e lazer
Serviço: 1528 Sanjoanense Atlético Clube-Em valor

Mês: Dezembro **Ano:** 2015

	Acumulado Até Mês Anterior	Realizado no Mês	Acumulado para Mês Seguinte
Custos Diretos			
Materiais	0,00	0,00	0,00
Mão-de-Obra	0,00	0,00	0,00
Máquinas e Viaturas	0,00	0,00	0,00
Outros Custos Diretos	0,00	100.000,00	100.000,00
Sub-Total	0,00	100.000,00	100.000,00
Custos Indiretos			
Diretos da Função Valor = 1.950,36 Coef. Imputação = 8,71%	0,00	169,90	169,90
Indiretos da Função Valor = 58.095,19 Coef. Imputação = 8,71%	0,00	5.060,65	5.060,65
Sub-Total	0,00	5.230,55	5.230,55
TOTAL	0,00	105.230,55	105.230,55

Assinatura do Funcionário

Assinatura do Responsável

CC-7 Apuramento de Custos de Bem ou Serviço

Município de Coimbra

(designação da autarquia local)

Função: 252 Desporto, recreio e lazer
Serviço: 1534 União Clube Eirense-Em valor

Mês: Dezembro **Ano:** 2015

	Acumulado Até Mês Anterior	Realizado no Mês	Acumulado para Mês Seguinte
Custos Diretos			
Materiais	0,00	0,00	0,00
Mão-de-Obra	0,00	0,00	0,00
Máquinas e Viaturas	0,00	0,00	0,00
Outros Custos Diretos	0,00	56.522,52	56.522,52
Sub-Total	0,00	56.522,52	56.522,52
Custos Indiretos			
Diretos da Função Valor = 1.950,36 Coef. Imputação = 4,92%	0,00	96,03	96,03
Indiretos da Função Valor = 58.095,19 Coef. Imputação = 4,92%	0,00	2.860,41	2.860,41
Sub-Total	0,00	2.956,44	2.956,44
TOTAL	0,00	59.478,96	59.478,96

Assinatura do Funcionário

Assinatura do Responsável

CC-7 Apuramento de Custos de Bem ou Serviço

Município de Coimbra

(designação da autarquia local)

Função: 252 Desporto, recreio e lazer
Serviço: 1762 Outras Actividades Desportivas

Mês: Dezembro **Ano:** 2015

	Acumulado Até Mês Anterior	Realizado no Mês	Acumulado para Mês Seguinte
Custos Diretos			
Materiais	0,00	0,00	0,00
Mão-de-Obra	0,00	0,00	0,00
Máquinas e Viaturas	0,00	0,00	0,00
Outros Custos Diretos	585,43	612,41	1.197,84
Sub-Total	585,43	612,41	1.197,84
Custos Indiretos			
Diretos da Função Valor = 1.950,36 Coef. Imputação = 0,05%	2,54	1,04	3,58
Indiretos da Função Valor = 58.095,19 Coef. Imputação = 0,05%	54,27	30,99	85,26
Sub-Total	56,81	32,03	88,84
TOTAL	642,24	644,44	1.286,68

Assinatura do Funcionário

Assinatura do Responsável

CC-7 Apuramento de Custos de Bem ou Serviço

Município de Coimbra

(designação da autarquia local)

Função: 252 Desporto, recreio e lazer
Serviço: 1932 Actividades Desportivas p/ 3ª Idade

Mês: Dezembro **Ano:** 2015

	Acumulado Até Mês Anterior	Realizado no Mês	Acumulado para Mês Seguinte
Custos Diretos			
Materiais	0,00	0,00	0,00
Mão-de-Obra	0,00	0,00	0,00
Máquinas e Viaturas	0,00	0,00	0,00
Outros Custos Diretos	732,56	0,00	732,56
Sub-Total	732,56	0,00	732,56
Custos Indiretos			
Diretos da Função Valor = 1.950,36 Coef. Imputação = 0,00%	3,72	0,00	3,72
Indiretos da Função Valor = 58.095,19 Coef. Imputação = 0,00%	67,96	0,00	67,96
Sub-Total	71,68	0,00	71,68
TOTAL	804,24	0,00	804,24

Assinatura do Funcionário

Assinatura do Responsável

CC-7 Apuramento de Custos de Bem ou Serviço

Município de Coimbra

(designação da autarquia local)

Função: 252 Desporto, recreio e lazer
Serviço: 2000 União Desportiva Lôgo de Deus-Em valor

Mês: Dezembro **Ano:** 2015

	Acumulado Até Mês Anterior	Realizado no Mês	Acumulado para Mês Seguinte
Custos Diretos			
Materiais	0,00	0,00	0,00
Mão-de-Obra	0,00	0,00	0,00
Máquinas e Viaturas	0,00	0,00	0,00
Outros Custos Diretos	0,00	10.000,00	10.000,00
Sub-Total	0,00	10.000,00	10.000,00
Custos Indiretos			
Diretos da Função Valor = 1.950,36 Coef. Imputação = 0,87%	0,00	16,99	16,99
Indiretos da Função Valor = 58.095,19 Coef. Imputação = 0,87%	0,00	506,07	506,07
Sub-Total	0,00	523,06	523,06
TOTAL	0,00	10.523,06	10.523,06

Assinatura do Funcionário

Assinatura do Responsável

CC-7 Apuramento de Custos de Bem ou Serviço

Município de Coimbra

(designação da autarquia local)

Função: 252 Desporto, recreio e lazer
Serviço: 2007 Parq Inf da Praça dos Açores

Mês: Dezembro **Ano:** 2015

	Acumulado Até Mês Anterior	Realizado no Mês	Acumulado para Mês Seguinte
Custos Diretos			
Materiais	0,00	0,00	0,00
Mão-de-Obra	533,15	56,20	589,35
Máquinas e Viaturas	60,56	5,31	65,87
Outros Custos Diretos	0,00	0,00	0,00
Sub-Total	593,71	61,51	655,22
Custos Indiretos			
Diretos da Função Valor = 1.950,36 Coef. Imputação = 0,01%	3,02	0,10	3,12
Indiretos da Função Valor = 58.095,19 Coef. Imputação = 0,01%	59,03	3,11	62,14
Sub-Total	62,05	3,21	65,26
TOTAL	655,76	64,72	720,48

Assinatura do Funcionário

Assinatura do Responsável

CC-7 Apuramento de Custos de Bem ou Serviço

Município de Coimbra

(designação da autarquia local)

Função: 252 Desporto, recreio e lazer
Serviço: 2008 Assoc. Desp. e Recreativa Vilanovense-Em valor

Mês: Dezembro **Ano:** 2015

	Acumulado Até Mês Anterior	Realizado no Mês	Acumulado para Mês Seguinte
Custos Diretos			
Materiais	0,00	0,00	0,00
Mão-de-Obra	0,00	0,00	0,00
Máquinas e Viaturas	0,00	0,00	0,00
Outros Custos Diretos	0,00	2.000,00	2.000,00
Sub-Total	0,00	2.000,00	2.000,00
Custos Indiretos			
Diretos da Função Valor = 1.950,36 Coef. Imputação = 0,17%	0,00	3,40	3,40
Indiretos da Função Valor = 58.095,19 Coef. Imputação = 0,17%	0,00	101,21	101,21
Sub-Total	0,00	104,61	104,61
TOTAL	0,00	2.104,61	2.104,61

Assinatura do Funcionário

Assinatura do Responsável

CC-7 Apuramento de Custos de Bem ou Serviço

Município de Coimbra

(designação da autarquia local)

Função: 252 Desporto, recreio e lazer
Serviço: 2097 Convenção Internacional Mundo Hidro

Mês: Dezembro **Ano:** 2015

	Acumulado Até Mês Anterior	Realizado no Mês	Acumulado para Mês Seguinte
Custos Diretos			
Materiais	0,00	0,00	0,00
Mão-de-Obra	734,94	0,00	734,94
Máquinas e Viaturas	38,02	0,00	38,02
Outros Custos Diretos	0,00	0,00	0,00
Sub-Total	772,96	0,00	772,96
Custos Indiretos			
Diretos da Função Valor = 1.950,36 Coef. Imputação = 0,00%	4,15	0,00	4,15
Indiretos da Função Valor = 58.095,19 Coef. Imputação = 0,00%	66,19	0,00	66,19
Sub-Total	70,34	0,00	70,34
TOTAL	843,30	0,00	843,30

Assinatura do Funcionário

Assinatura do Responsável

CC-7 Apuramento de Custos de Bem ou Serviço

Município de Coimbra

(designação da autarquia local)

Função: 252 Desporto, recreio e lazer
Serviço: 2145 Centro Social e Desportivo de Santana-em valor

Mês: Dezembro **Ano:** 2015

	Acumulado Até Mês Anterior	Realizado no Mês	Acumulado para Mês Seguinte
Custos Diretos			
Materiais	0,00	0,00	0,00
Mão-de-Obra	0,00	0,00	0,00
Máquinas e Viaturas	0,00	0,00	0,00
Outros Custos Diretos	4.300,00	0,00	4.300,00
Sub-Total	4.300,00	0,00	4.300,00
Custos Indiretos			
Diretos da Função Valor = 1.950,36 Coef. Imputação = 0,00%	25,43	0,00	25,43
Indiretos da Função Valor = 58.095,19 Coef. Imputação = 0,00%	437,78	0,00	437,78
Sub-Total	463,21	0,00	463,21
TOTAL	4.763,21	0,00	4.763,21

Assinatura do Funcionário

Assinatura do Responsável

CC-7 Apuramento de Custos de Bem ou Serviço

Município de Coimbra

(designação da autarquia local)

Função: 252 Desporto, recreio e lazer

Serviço: 2146 Centro Social e Desportivo de Santana-em espécie

Mês: Dezembro **Ano:** 2015

	Acumulado Até Mês Anterior	Realizado no Mês	Acumulado para Mês Seguinte
Custos Diretos			
Materiais	0,00	0,00	0,00
Mão-de-Obra	276,44	0,00	276,44
Máquinas e Viaturas	186,03	0,00	186,03
Outros Custos Diretos	0,00	0,00	0,00
Sub-Total	462,47	0,00	462,47
Custos Indiretos			
Diretos da Função Valor = 1.950,36 Coef. Imputação = 0,00%	2,62	0,00	2,62
Indiretos da Função Valor = 58.095,19 Coef. Imputação = 0,00%	49,05	0,00	49,05
Sub-Total	51,67	0,00	51,67
TOTAL	514,14	0,00	514,14

Assinatura do Funcionário

Assinatura do Responsável

CC-7 Apuramento de Custos de Bem ou Serviço

Município de Coimbra

(designação da autarquia local)

Função: 252 Desporto, recreio e lazer
Serviço: 2240 Maratona de Actividades CPRA/UCE

Mês: Dezembro **Ano:** 2015

	Acumulado Até Mês Anterior	Realizado no Mês	Acumulado para Mês Seguinte
Custos Diretos			
Materiais	0,00	0,00	0,00
Mão-de-Obra	409,01	0,00	409,01
Máquinas e Viaturas	19,01	0,00	19,01
Outros Custos Diretos	0,00	0,00	0,00
Sub-Total	428,02	0,00	428,02
Custos Indiretos			
Diretos da Função Valor = 1.950,36 Coef. Imputação = 0,00%	2,30	0,00	2,30
Indiretos da Função Valor = 58.095,19 Coef. Imputação = 0,00%	36,65	0,00	36,65
Sub-Total	38,95	0,00	38,95
TOTAL	466,97	0,00	466,97

Assinatura do Funcionário

Assinatura do Responsável

CC-7 Apuramento de Custos de Bem ou Serviço

Município de Coimbra

(designação da autarquia local)

Função: 252 Desporto, recreio e lazer
Serviço: 2265 Parq Inf de Eiras-Centro de Saúde

Mês: Dezembro **Ano:** 2015

	Acumulado Até Mês Anterior	Realizado no Mês	Acumulado para Mês Seguinte
Custos Diretos			
Materiais	0,00	0,00	0,00
Mão-de-Obra	104,22	35,13	139,35
Máquinas e Viaturas	10,04	3,64	13,68
Outros Custos Diretos	0,00	0,00	0,00
Sub-Total	114,26	38,77	153,03
Custos Indiretos			
Diretos da Função Valor = 1.950,36 Coef. Imputação = 0,00%	0,62	0,07	0,69
Indiretos da Função Valor = 58.095,19 Coef. Imputação = 0,00%	10,99	1,96	12,95
Sub-Total	11,61	2,03	13,64
TOTAL	125,87	40,80	166,67

Assinatura do Funcionário

Assinatura do Responsável

CC-7 Apuramento de Custos de Bem ou Serviço

Município de Coimbra

(designação da autarquia local)

Função: 252 Desporto, recreio e lazer
Serviço: 2266 Parq Inf Piscinas Rui Abreu

Mês: Dezembro **Ano:** 2015

	Acumulado Até Mês Anterior	Realizado no Mês	Acumulado para Mês Seguinte
Custos Diretos			
Materiais	0,00	0,00	0,00
Mão-de-Obra	101,60	0,00	101,60
Máquinas e Viaturas	10,27	0,00	10,27
Outros Custos Diretos	0,00	0,00	0,00
Sub-Total	111,87	0,00	111,87
Custos Indiretos			
Diretos da Função Valor = 1.950,36 Coef. Imputação = 0,00%	0,55	0,00	0,55
Indiretos da Função Valor = 58.095,19 Coef. Imputação = 0,00%	11,72	0,00	11,72
Sub-Total	12,27	0,00	12,27
TOTAL	124,14	0,00	124,14

Assinatura do Funcionário

Assinatura do Responsável

CC-7 Apuramento de Custos de Bem ou Serviço

Município de Coimbra

(designação da autarquia local)

Função: 252 Desporto, recreio e lazer
Serviço: 2267 Parq Inf Piscinas Luis Lopes Conceição

Mês: Dezembro **Ano:** 2015

	Acumulado Até Mês Anterior	Realizado no Mês	Acumulado para Mês Seguinte
Custos Diretos			
Materiais	0,00	0,00	0,00
Mão-de-Obra	290,55	21,08	311,63
Máquinas e Viaturas	28,38	2,12	30,50
Outros Custos Diretos	21,98	0,00	21,98
Sub-Total	340,91	23,20	364,11
Custos Indiretos			
Diretos da Função Valor = 1.950,36 Coef. Imputação = 0,00%	1,82	0,04	1,86
Indiretos da Função Valor = 58.095,19 Coef. Imputação = 0,00%	29,45	1,17	30,62
Sub-Total	31,27	1,21	32,48
TOTAL	372,18	24,41	396,59

Assinatura do Funcionário

Assinatura do Responsável

CC-7 Apuramento de Custos de Bem ou Serviço

Município de Coimbra

(designação da autarquia local)

Função: 252 Desporto, recreio e lazer

Serviço: 2268 Parq Inf Parque Verde

Mês: Dezembro **Ano:** 2015

	Acumulado Até Mês Anterior	Realizado no Mês	Acumulado para Mês Seguinte
Custos Diretos			
Materiais	0,00	0,00	0,00
Mão-de-Obra	0,00	0,00	0,00
Máquinas e Viaturas	0,00	0,00	0,00
Outros Custos Diretos	4.429,87	112,07	4.541,94
Sub-Total	4.429,87	112,07	4.541,94
Custos Indiretos			
Diretos da Função Valor = 1.950,36 Coef. Imputação = 0,01%	17,61	0,19	17,80
Indiretos da Função Valor = 58.095,19 Coef. Imputação = 0,01%	448,56	5,67	454,23
Sub-Total	466,17	5,86	472,03
TOTAL	4.896,04	117,93	5.013,97

Assinatura do Funcionário

Assinatura do Responsável

CC-7 Apuramento de Custos de Bem ou Serviço

Município de Coimbra

(designação da autarquia local)

Função: 252 Desporto, recreio e lazer

Serviço: 2269 Parq Inf Praça da Canção

Mês: Dezembro **Ano:** 2015

	Acumulado Até Mês Anterior	Realizado no Mês	Acumulado para Mês Seguinte
Custos Diretos			
Materiais	0,00	0,00	0,00
Mão-de-Obra	169,82	35,13	204,95
Máquinas e Viaturas	16,99	3,71	20,70
Outros Custos Diretos	0,00	0,00	0,00
Sub-Total	186,81	38,84	225,65
Custos Indiretos			
Diretos da Função Valor = 1.950,36 Coef. Imputação = 0,00%	0,99	0,07	1,06
Indiretos da Função Valor = 58.095,19 Coef. Imputação = 0,00%	14,22	1,97	16,19
Sub-Total	15,21	2,04	17,25
TOTAL	202,02	40,88	242,90

Assinatura do Funcionário

Assinatura do Responsável

CC-7 Apuramento de Custos de Bem ou Serviço

Município de Coimbra

(designação da autarquia local)

Função: 252 Desporto, recreio e lazer

Serviço: 2272 EUROGYM 2012

Mês: Dezembro **Ano:** 2015

	Acumulado Até Mês Anterior	Realizado no Mês	Acumulado para Mês Seguinte
Custos Diretos			
Materiais	0,00	0,00	0,00
Mão-de-Obra	0,00	0,00	0,00
Máquinas e Viaturas	0,00	0,00	0,00
Outros Custos Diretos	12.842,55	0,00	12.842,55
Sub-Total	12.842,55	0,00	12.842,55
Custos Indiretos			
Diretos da Função Valor = 1.950,36 Coef. Imputação = 0,00%	86,41	0,00	86,41
Indiretos da Função Valor = 58.095,19 Coef. Imputação = 0,00%	1.427,61	0,00	1.427,61
Sub-Total	1.514,02	0,00	1.514,02
TOTAL	14.356,57	0,00	14.356,57

Assinatura do Funcionário

Assinatura do Responsável

CC-7 Apuramento de Custos de Bem ou Serviço

Município de Coimbra

(designação da autarquia local)

Função: 252 Desporto, recreio e lazer

Serviço: 2280 Coimbra MMA -Em valor

Mês: Dezembro **Ano:** 2015

	Acumulado Até Mês Anterior	Realizado no Mês	Acumulado para Mês Seguinte
Custos Diretos			
Materiais	0,00	0,00	0,00
Mão-de-Obra	0,00	0,00	0,00
Máquinas e Viaturas	0,00	0,00	0,00
Outros Custos Diretos	0,00	500,00	500,00
Sub-Total	0,00	500,00	500,00
Custos Indiretos			
Diretos da Função Valor = 1.950,36 Coef. Imputação = 0,04%	0,00	0,85	0,85
Indiretos da Função Valor = 58.095,19 Coef. Imputação = 0,04%	0,00	25,30	25,30
Sub-Total	0,00	26,15	26,15
TOTAL	0,00	526,15	526,15

Assinatura do Funcionário

Assinatura do Responsável

CC-7 Apuramento de Custos de Bem ou Serviço

Município de Coimbra

(designação da autarquia local)

Função: 252 Desporto, recreio e lazer

Serviço: 2353 Piscina Descoberta do Mondego-Jaime Lobo

Mês: Dezembro **Ano:** 2015

	Acumulado Até Mês Anterior	Realizado no Mês	Acumulado para Mês Seguinte
Custos Diretos			
Materiais	0,00	0,00	0,00
Mão-de-Obra	0,00	0,00	0,00
Máquinas e Viaturas	0,00	0,00	0,00
Outros Custos Diretos	22.450,23	2.040,93	24.491,16
Sub-Total	22.450,23	2.040,93	24.491,16
Custos Indiretos			
Diretos da Função Valor = 1.950,36 Coef. Imputação = 0,18%	113,31	3,47	116,78
Indiretos da Função Valor = 58.095,19 Coef. Imputação = 0,18%	2.170,01	103,28	2.273,29
Sub-Total	2.283,32	106,75	2.390,07
TOTAL	24.733,55	2.147,68	26.881,23

Assinatura do Funcionário

Assinatura do Responsável

CC-7 Apuramento de Custos de Bem ou Serviço

Município de Coimbra

(designação da autarquia local)

Função: 252 Desporto, recreio e lazer

Serviço: 2364 CAD-Associação Coimbra Basquete-Em valor

Mês: Dezembro **Ano:** 2015

	Acumulado Até Mês Anterior	Realizado no Mês	Acumulado para Mês Seguinte
Custos Diretos			
Materiais	0,00	0,00	0,00
Mão-de-Obra	0,00	0,00	0,00
Máquinas e Viaturas	0,00	0,00	0,00
Outros Custos Diretos	1.000,00	800,00	1.800,00
Sub-Total	1.000,00	800,00	1.800,00
Custos Indiretos			
Diretos da Função Valor = 1.950,36 Coef. Imputação = 0,07%	5,37	1,36	6,73
Indiretos da Função Valor = 58.095,19 Coef. Imputação = 0,07%	85,63	40,49	126,12
Sub-Total	91,00	41,85	132,85
TOTAL	1.091,00	841,85	1.932,85

Assinatura do Funcionário

Assinatura do Responsável

CC-7 Apuramento de Custos de Bem ou Serviço

Município de Coimbra

(designação da autarquia local)

Função: 252 Desporto, recreio e lazer
Serviço: 2402 Final da Taça da Liga em Futebol

Mês: Dezembro **Ano:** 2015

	Acumulado Até Mês Anterior	Realizado no Mês	Acumulado para Mês Seguinte
Custos Diretos			
Materiais	0,00	0,00	0,00
Mão-de-Obra	0,00	0,00	0,00
Máquinas e Viaturas	0,00	0,00	0,00
Outros Custos Diretos	2.710,39	0,00	2.710,39
Sub-Total	2.710,39	0,00	2.710,39
Custos Indiretos			
Diretos da Função Valor = 1.950,36 Coef. Imputação = 0,00%	17,04	0,00	17,04
Indiretos da Função Valor = 58.095,19 Coef. Imputação = 0,00%	306,25	0,00	306,25
Sub-Total	323,29	0,00	323,29
TOTAL	3.033,68	0,00	3.033,68

Assinatura do Funcionário

Assinatura do Responsável

CC-7 Apuramento de Custos de Bem ou Serviço

Município de Coimbra

(designação da autarquia local)

Função: 252 Desporto, recreio e lazer
Serviço: 2468 Futebol Clube São Silvestre-Em valor

Mês: Dezembro **Ano:** 2015

	Acumulado Até Mês Anterior	Realizado no Mês	Acumulado para Mês Seguinte
Custos Diretos			
Materiais	0,00	0,00	0,00
Mão-de-Obra	0,00	0,00	0,00
Máquinas e Viaturas	0,00	0,00	0,00
Outros Custos Diretos	300,00	500,00	800,00
Sub-Total	300,00	500,00	800,00
Custos Indiretos			
Diretos da Função Valor = 1.950,36 Coef. Imputação = 0,04%	1,61	0,85	2,46
Indiretos da Função Valor = 58.095,19 Coef. Imputação = 0,04%	25,69	25,30	50,99
Sub-Total	27,30	26,15	53,45
TOTAL	327,30	526,15	853,45

Assinatura do Funcionário

Assinatura do Responsável

CC-7 Apuramento de Custos de Bem ou Serviço

Município de Coimbra

(designação da autarquia local)

Função: 252 Desporto, recreio e lazer

Serviço: 2528 ABAB-Em valor

Mês: Dezembro **Ano:** 2015

	Acumulado Até Mês Anterior	Realizado no Mês	Acumulado para Mês Seguinte
Custos Diretos			
Materiais	0,00	0,00	0,00
Mão-de-Obra	0,00	0,00	0,00
Máquinas e Viaturas	0,00	0,00	0,00
Outros Custos Diretos	450,00	1.600,00	2.050,00
Sub-Total	450,00	1.600,00	2.050,00
Custos Indiretos			
Diretos da Função Valor = 1.950,36 Coef. Imputação = 0,14%	3,03	2,72	5,75
Indiretos da Função Valor = 58.095,19 Coef. Imputação = 0,14%	50,02	80,97	130,99
Sub-Total	53,05	83,69	136,74
TOTAL	503,05	1.683,69	2.186,74

Assinatura do Funcionário

Assinatura do Responsável

CC-7 Apuramento de Custos de Bem ou Serviço

Município de Coimbra

(designação da autarquia local)

Função: 252 Desporto, recreio e lazer

Serviço: 2547 Parq Inf do Ingote

Mês: Dezembro **Ano:** 2015

	Acumulado Até Mês Anterior	Realizado no Mês	Acumulado para Mês Seguinte
Custos Diretos			
Materiais	0,00	0,00	0,00
Mão-de-Obra	144,95	0,00	144,95
Máquinas e Viaturas	17,19	0,00	17,19
Outros Custos Diretos	0,00	0,00	0,00
Sub-Total	162,14	0,00	162,14
Custos Indiretos			
Diretos da Função Valor = 1.950,36 Coef. Imputação = 0,00%	0,85	0,00	0,85
Indiretos da Função Valor = 58.095,19 Coef. Imputação = 0,00%	16,72	0,00	16,72
Sub-Total	17,57	0,00	17,57
TOTAL	179,71	0,00	179,71

Assinatura do Funcionário

Assinatura do Responsável

CC-7 Apuramento de Custos de Bem ou Serviço

Município de Coimbra

(designação da autarquia local)

Função: 252 Desporto, recreio e lazer
Serviço: 2550 Associação Apojovi-Em valor

Mês: Dezembro **Ano:** 2015

	Acumulado Até Mês Anterior	Realizado no Mês	Acumulado para Mês Seguinte
Custos Diretos			
Materiais	0,00	0,00	0,00
Mão-de-Obra	0,00	0,00	0,00
Máquinas e Viaturas	0,00	0,00	0,00
Outros Custos Diretos	0,00	1.000,00	1.000,00
Sub-Total	0,00	1.000,00	1.000,00
Custos Indiretos			
Diretos da Função Valor = 1.950,36 Coef. Imputação = 0,09%	0,00	1,70	1,70
Indiretos da Função Valor = 58.095,19 Coef. Imputação = 0,09%	0,00	50,61	50,61
Sub-Total	0,00	52,31	52,31
TOTAL	0,00	1.052,31	1.052,31

Assinatura do Funcionário

Assinatura do Responsável

CC-7 Apuramento de Custos de Bem ou Serviço

Município de Coimbra

(designação da autarquia local)

Função: 252 Desporto, recreio e lazer

Serviço: 2573 Piscina de Celas

Mês: Dezembro **Ano:** 2015

	Acumulado Até Mês Anterior	Realizado no Mês	Acumulado para Mês Seguinte
Custos Diretos			
Materiais	1.055,28	60,68	1.115,96
Mão-de-Obra	471,14	0,00	471,14
Máquinas e Viaturas	11,20	0,00	11,20
Outros Custos Diretos	74.520,56	27.020,38	101.540,94
Sub-Total	76.058,18	27.081,06	103.139,24
Custos Indiretos			
Diretos da Função Valor = 1.950,36 Coef. Imputação = 2,36%	346,65	46,01	392,66
Indiretos da Função Valor = 58.095,19 Coef. Imputação = 2,36%	7.885,81	1.370,48	9.256,29
Sub-Total	8.232,46	1.416,49	9.648,95
TOTAL	84.290,64	28.497,55	112.788,19

Assinatura do Funcionário

Assinatura do Responsável

CC-7 Apuramento de Custos de Bem ou Serviço

Município de Coimbra

(designação da autarquia local)

Função: 252 Desporto, recreio e lazer
Serviço: 2608 Campeonato da Europa de Rugby

Mês: Dezembro **Ano:** 2015

	Acumulado Até Mês Anterior	Realizado no Mês	Acumulado para Mês Seguinte
Custos Diretos			
Materiais	0,00	0,00	0,00
Mão-de-Obra	0,00	0,00	0,00
Máquinas e Viaturas	0,00	0,00	0,00
Outros Custos Diretos	2.096,43	0,00	2.096,43
Sub-Total	2.096,43	0,00	2.096,43
Custos Indiretos			
Diretos da Função Valor = 1.950,36 Coef. Imputação = 0,00%	8,05	0,00	8,05
Indiretos da Função Valor = 58.095,19 Coef. Imputação = 0,00%	229,72	0,00	229,72
Sub-Total	237,77	0,00	237,77
TOTAL	2.334,20	0,00	2.334,20

Assinatura do Funcionário

Assinatura do Responsável

CC-7 Apuramento de Custos de Bem ou Serviço

Município de Coimbra

(designação da autarquia local)

Função: 252 Desporto, recreio e lazer
Serviço: 2609 SANFIL Corrida Cidade de Coimbra

Mês: Dezembro **Ano:** 2015

	Acumulado Até Mês Anterior	Realizado no Mês	Acumulado para Mês Seguinte
Custos Diretos			
Materiais	0,00	0,00	0,00
Mão-de-Obra	245,25	0,00	245,25
Máquinas e Viaturas	12,68	0,00	12,68
Outros Custos Diretos	0,00	0,00	0,00
Sub-Total	257,93	0,00	257,93
Custos Indiretos			
Diretos da Função Valor = 1.950,36 Coef. Imputação = 0,00%	1,43	0,00	1,43
Indiretos da Função Valor = 58.095,19 Coef. Imputação = 0,00%	29,96	0,00	29,96
Sub-Total	31,39	0,00	31,39
TOTAL	289,32	0,00	289,32

Assinatura do Funcionário

Assinatura do Responsável

CC-7 Apuramento de Custos de Bem ou Serviço

Município de Coimbra

(designação da autarquia local)

Função: 252 Desporto, recreio e lazer

Serviço: 2610 The Color Run

Mês: Dezembro **Ano:** 2015

	Acumulado Até Mês Anterior	Realizado no Mês	Acumulado para Mês Seguinte
Custos Diretos			
Materiais	0,00	0,00	0,00
Mão-de-Obra	0,00	0,00	0,00
Máquinas e Viaturas	0,00	0,00	0,00
Outros Custos Diretos	2.507,74	0,00	2.507,74
Sub-Total	2.507,74	0,00	2.507,74
Custos Indiretos			
Diretos da Função Valor = 1.950,36 Coef. Imputação = 0,00%	9,63	0,00	9,63
Indiretos da Função Valor = 58.095,19 Coef. Imputação = 0,00%	274,79	0,00	274,79
Sub-Total	284,42	0,00	284,42
TOTAL	2.792,16	0,00	2.792,16

Assinatura do Funcionário

Assinatura do Responsável

CC-7 Apuramento de Custos de Bem ou Serviço

Município de Coimbra

(designação da autarquia local)

Função: 252 Desporto, recreio e lazer

Serviço: 2656 Campo da Arregaça

Mês: Dezembro **Ano:** 2015

	Acumulado Até Mês Anterior	Realizado no Mês	Acumulado para Mês Seguinte
Custos Diretos			
Materiais	429,64	0,00	429,64
Mão-de-Obra	4.562,40	0,00	4.562,40
Máquinas e Viaturas	421,32	0,00	421,32
Outros Custos Diretos	3.255,41	848,89	4.104,30
Sub-Total	8.668,77	848,89	9.517,66
Custos Indiretos			
Diretos da Função Valor = 1.950,36 Coef. Imputação = 0,07%	36,37	1,44	37,81
Indiretos da Função Valor = 58.095,19 Coef. Imputação = 0,07%	870,95	42,96	913,91
Sub-Total	907,32	44,40	951,72
TOTAL	9.576,09	893,29	10.469,38

Assinatura do Funcionário

Assinatura do Responsável

CC-7 Apuramento de Custos de Bem ou Serviço

Município de Coimbra

(designação da autarquia local)

Função: 252 Desporto, recreio e lazer

Serviço: 2845 Federação Portuguesa de Bridge - Em valor

Mês: Dezembro **Ano:** 2015

	Acumulado Até Mês Anterior	Realizado no Mês	Acumulado para Mês Seguinte
Custos Diretos			
Materiais	0,00	0,00	0,00
Mão-de-Obra	0,00	0,00	0,00
Máquinas e Viaturas	0,00	0,00	0,00
Outros Custos Diretos	750,00	0,00	750,00
Sub-Total	750,00	0,00	750,00
Custos Indiretos			
Diretos da Função Valor = 1.950,36 Coef. Imputação = 0,00%	3,87	0,00	3,87
Indiretos da Função Valor = 58.095,19 Coef. Imputação = 0,00%	82,77	0,00	82,77
Sub-Total	86,64	0,00	86,64
TOTAL	836,64	0,00	836,64

Assinatura do Funcionário

Assinatura do Responsável

CC-7 Apuramento de Custos de Bem ou Serviço

Município de Coimbra

(designação da autarquia local)

Função: 252 Desporto, recreio e lazer

Serviço: 2853 Média Cup

Mês: Dezembro **Ano:** 2015

	Acumulado Até Mês Anterior	Realizado no Mês	Acumulado para Mês Seguinte
Custos Diretos			
Materiais	0,00	0,00	0,00
Mão-de-Obra	0,00	0,00	0,00
Máquinas e Viaturas	0,00	0,00	0,00
Outros Custos Diretos	4.059,00	0,00	4.059,00
Sub-Total	4.059,00	0,00	4.059,00
Custos Indiretos			
Diretos da Função Valor = 1.950,36 Coef. Imputação = 0,00%	27,31	0,00	27,31
Indiretos da Função Valor = 58.095,19 Coef. Imputação = 0,00%	451,19	0,00	451,19
Sub-Total	478,50	0,00	478,50
TOTAL	4.537,50	0,00	4.537,50

Assinatura do Funcionário

Assinatura do Responsável

CC-7 Apuramento de Custos de Bem ou Serviço

Município de Coimbra

(designação da autarquia local)

Função: 252 Desporto, recreio e lazer
Serviço: 2884 Jogo Internacional de Rugby

Mês: Dezembro **Ano:** 2015

	Acumulado Até Mês Anterior	Realizado no Mês	Acumulado para Mês Seguinte
Custos Diretos			
Materiais	0,00	0,00	0,00
Mão-de-Obra	0,00	0,00	0,00
Máquinas e Viaturas	0,00	0,00	0,00
Outros Custos Diretos	6.484,89	0,00	6.484,89
Sub-Total	6.484,89	0,00	6.484,89
Custos Indiretos			
Diretos da Função Valor = 1.950,36 Coef. Imputação = 0,00%	24,88	0,00	24,88
Indiretos da Função Valor = 58.095,19 Coef. Imputação = 0,00%	710,55	0,00	710,55
Sub-Total	735,43	0,00	735,43
TOTAL	7.220,32	0,00	7.220,32

Assinatura do Funcionário

Assinatura do Responsável

CC-7 Apuramento de Custos de Bem ou Serviço

Município de Coimbra

(designação da autarquia local)

Função: 252 Desporto, recreio e lazer

Serviço: 2900 Jornadas Mendes Silva

Mês: Dezembro **Ano:** 2015

	Acumulado Até Mês Anterior	Realizado no Mês	Acumulado para Mês Seguinte
Custos Diretos			
Materiais	0,00	0,00	0,00
Mão-de-Obra	223,49	0,00	223,49
Máquinas e Viaturas	10,92	0,00	10,92
Outros Custos Diretos	0,00	0,00	0,00
Sub-Total	234,41	0,00	234,41
Custos Indiretos			
Diretos da Função Valor = 1.950,36 Coef. Imputação = 0,00%	0,91	0,00	0,91
Indiretos da Função Valor = 58.095,19 Coef. Imputação = 0,00%	24,77	0,00	24,77
Sub-Total	25,68	0,00	25,68
TOTAL	260,09	0,00	260,09

Assinatura do Funcionário

Assinatura do Responsável

CC-7 Apuramento de Custos de Bem ou Serviço

Município de Coimbra

(designação da autarquia local)

Função: 252 Desporto, recreio e lazer

Serviço: 2923 Projecto Coimbra Cidade Europeia do Desporto 2017

Mês: Dezembro **Ano:** 2015

	Acumulado Até Mês Anterior	Realizado no Mês	Acumulado para Mês Seguinte
Custos Diretos			
Materiais	0,00	0,00	0,00
Mão-de-Obra	0,00	0,00	0,00
Máquinas e Viaturas	0,00	0,00	0,00
Outros Custos Diretos	1.200,00	751,24	1.951,24
Sub-Total	1.200,00	751,24	1.951,24
Custos Indiretos			
Diretos da Função Valor = 1.950,36 Coef. Imputação = 0,06%	6,74	1,23	7,97
Indiretos da Função Valor = 58.095,19 Coef. Imputação = 0,07%	118,06	38,00	156,06
Sub-Total	124,80	39,23	164,03
TOTAL	1.324,80	790,47	2.115,27

Assinatura do Funcionário

Assinatura do Responsável

CC-7 Apuramento de Custos de Bem ou Serviço

Município de Coimbra

(designação da autarquia local)

Função: 320 Indústria e energia

Serviço: 0677 Ilum Púb, Ampl e Reform - Freg Almalaguês

Mês: Dezembro **Ano:** 2015

	Acumulado Até Mês Anterior	Realizado no Mês	Acumulado para Mês Seguinte
Custos Diretos			
Materiais	0,00	0,00	0,00
Mão-de-Obra	55,72	0,00	55,72
Máquinas e Viaturas	0,00	0,00	0,00
Outros Custos Diretos	0,00	0,00	0,00
Sub-Total	55,72	0,00	55,72
Custos Indiretos			
Diretos da Função Valor = 765,06 Coef. Imputação = 0,00%	3,34	0,00	3,34
Indiretos da Função Valor = 43.048,97 Coef. Imputação = 0,00%	6,76	0,00	6,76
Sub-Total	10,10	0,00	10,10
TOTAL	65,82	0,00	65,82

Assinatura do Funcionário

Assinatura do Responsável

CC-7 Apuramento de Custos de Bem ou Serviço

Município de Coimbra

(designação da autarquia local)

Função: 320 Indústria e energia

Serviço: 0689 II Púb Ampl e Reform-UF Eiras e S. Paulo Frades

Mês: Dezembro **Ano:** 2015

	Acumulado Até Mês Anterior	Realizado no Mês	Acumulado para Mês Seguinte
Custos Diretos			
Materiais	0,00	0,00	0,00
Mão-de-Obra	0,00	0,00	0,00
Máquinas e Viaturas	0,00	0,00	0,00
Outros Custos Diretos	0,00	86,14	86,14
Sub-Total	0,00	86,14	86,14
Custos Indiretos			
Diretos da Função Valor = 765,06 Coef. Imputação = 0,01%	0,00	0,08	0,08
Indiretos da Função Valor = 43.048,97 Coef. Imputação = 0,01%	0,00	4,36	4,36
Sub-Total	0,00	4,44	4,44
TOTAL	0,00	90,58	90,58

Assinatura do Funcionário

Assinatura do Responsável

CC-7 Apuramento de Custos de Bem ou Serviço

Município de Coimbra

(designação da autarquia local)

Função: 320 Indústria e energia

Serviço: 0690 II Púb Ampl e Ref - UF Lamarosa S. Mart. Árvore

Mês: Dezembro **Ano:** 2015

	Acumulado Até Mês Anterior	Realizado no Mês	Acumulado para Mês Seguinte
Custos Diretos			
Materiais	48,52	0,00	48,52
Mão-de-Obra	127,96	0,00	127,96
Máquinas e Viaturas	89,32	0,00	89,32
Outros Custos Diretos	105,80	0,00	105,80
Sub-Total	371,60	0,00	371,60
Custos Indiretos			
Diretos da Função Valor = 765,06 Coef. Imputação = 0,00%	6,64	0,00	6,64
Indiretos da Função Valor = 43.048,97 Coef. Imputação = 0,00%	44,67	0,00	44,67
Sub-Total	51,31	0,00	51,31
TOTAL	422,91	0,00	422,91

Assinatura do Funcionário

Assinatura do Responsável

CC-7 Apuramento de Custos de Bem ou Serviço

Município de Coimbra

(designação da autarquia local)

Função: 320 Indústria e energia
Serviço: 1051 Equip EM Zonas Ext-Av. Sá Bandeira

Mês: Dezembro **Ano:** 2015

	Acumulado Até Mês Anterior	Realizado no Mês	Acumulado para Mês Seguinte
Custos Diretos			
Materiais	27,09	0,00	27,09
Mão-de-Obra	2.320,86	0,00	2.320,86
Máquinas e Viaturas	80,64	0,00	80,64
Outros Custos Diretos	0,00	0,00	0,00
Sub-Total	2.428,59	0,00	2.428,59
Custos Indiretos			
Diretos da Função Valor = 765,06 Coef. Imputação = 0,00%	62,35	0,00	62,35
Indiretos da Função Valor = 43.048,97 Coef. Imputação = 0,00%	242,70	0,00	242,70
Sub-Total	305,05	0,00	305,05
TOTAL	2.733,64	0,00	2.733,64

Assinatura do Funcionário

Assinatura do Responsável

CC-7 Apuramento de Custos de Bem ou Serviço

Município de Coimbra

(designação da autarquia local)

Função: 320 Indústria e energia

Serviço: 1052 Equip EM Zonas Ext-Parque do Mondego - Polis

Mês: Dezembro **Ano:** 2015

	Acumulado Até Mês Anterior	Realizado no Mês	Acumulado para Mês Seguinte
Custos Diretos			
Materiais	208,85	0,00	208,85
Mão-de-Obra	2.797,10	69,57	2.866,67
Máquinas e Viaturas	193,07	6,56	199,63
Outros Custos Diretos	3.995,81	840,49	4.836,30
Sub-Total	7.194,83	916,62	8.111,45
Custos Indiretos			
Diretos da Função Valor = 765,06 Coef. Imputação = 0,11%	227,42	0,82	228,24
Indiretos da Função Valor = 43.048,97 Coef. Imputação = 0,11%	761,47	46,35	807,82
Sub-Total	988,89	47,17	1.036,06
TOTAL	8.183,72	963,79	9.147,51

Assinatura do Funcionário

Assinatura do Responsável

CC-7 Apuramento de Custos de Bem ou Serviço

Município de Coimbra

(designação da autarquia local)

Função: 320 Indústria e energia
Serviço: 1053 Equip EM Zonas Ext-Jardim Vale Flores

Mês: Dezembro **Ano:** 2015

	Acumulado Até Mês Anterior	Realizado no Mês	Acumulado para Mês Seguinte
Custos Diretos			
Materiais	216,45	0,00	216,45
Mão-de-Obra	1.470,92	30,48	1.501,40
Máquinas e Viaturas	102,24	2,68	104,92
Outros Custos Diretos	0,00	0,00	0,00
Sub-Total	1.789,61	33,16	1.822,77
Custos Indiretos			
Diretos da Função Valor = 765,06 Coef. Imputação = 0,00%	41,51	0,03	41,54
Indiretos da Função Valor = 43.048,97 Coef. Imputação = 0,00%	183,92	1,68	185,60
Sub-Total	225,43	1,71	227,14
TOTAL	2.015,04	34,87	2.049,91

Assinatura do Funcionário

Assinatura do Responsável

CC-7 Apuramento de Custos de Bem ou Serviço

Município de Coimbra

(designação da autarquia local)

Função: 320 Indústria e energia

Serviço: 1054 Equip EM Zonas Ext-Praça 25 de Abril

Mês: Dezembro **Ano:** 2015

	Acumulado Até Mês Anterior	Realizado no Mês	Acumulado para Mês Seguinte
Custos Diretos			
Materiais	74,43	0,00	74,43
Mão-de-Obra	930,93	47,80	978,73
Máquinas e Viaturas	63,64	4,02	67,66
Outros Custos Diretos	4.042,10	488,71	4.530,81
Sub-Total	5.111,10	540,53	5.651,63
Custos Indiretos			
Diretos da Função Valor = 765,06 Coef. Imputação = 0,06%	128,57	0,49	129,06
Indiretos da Função Valor = 43.048,97 Coef. Imputação = 0,06%	545,52	27,33	572,85
Sub-Total	674,09	27,82	701,91
TOTAL	5.785,19	568,35	6.353,54

Assinatura do Funcionário

Assinatura do Responsável

CC-7 Apuramento de Custos de Bem ou Serviço

Município de Coimbra

(designação da autarquia local)

Função: 320 Indústria e energia
Serviço: 1055 Equip EM Zonas Ext-Quinta da Maia

Mês: Dezembro **Ano:** 2015

	Acumulado Até Mês Anterior	Realizado no Mês	Acumulado para Mês Seguinte
Custos Diretos			
Materiais	0,00	0,00	0,00
Mão-de-Obra	107,36	0,00	107,36
Máquinas e Viaturas	4,82	0,00	4,82
Outros Custos Diretos	0,00	0,00	0,00
Sub-Total	112,18	0,00	112,18
Custos Indiretos			
Diretos da Função Valor = 765,06 Coef. Imputação = 0,00%	1,51	0,00	1,51
Indiretos da Função Valor = 43.048,97 Coef. Imputação = 0,00%	12,25	0,00	12,25
Sub-Total	13,76	0,00	13,76
TOTAL	125,94	0,00	125,94

Assinatura do Funcionário

Assinatura do Responsável

CC-7 Apuramento de Custos de Bem ou Serviço

Município de Coimbra

(designação da autarquia local)

Função: 320 Indústria e energia
Serviço: 1056 Equip EM Zonas Ext-Praça 8 de Maio

Mês: Dezembro **Ano:** 2015

	Acumulado Até Mês Anterior	Realizado no Mês	Acumulado para Mês Seguinte
Custos Diretos			
Materiais	48,52	0,00	48,52
Mão-de-Obra	2.997,40	184,85	3.182,25
Máquinas e Viaturas	41,66	8,84	50,50
Outros Custos Diretos	-2.717,80	449,15	-2.268,65
Sub-Total	369,78	642,84	1.012,62
Custos Indiretos			
Diretos da Função Valor = 765,06 Coef. Imputação = 0,08%	-160,55	0,58	-159,97
Indiretos da Função Valor = 43.048,97 Coef. Imputação = 0,08%	-33,79	32,51	-1,28
Sub-Total	-194,34	33,09	-161,25
TOTAL	175,44	675,93	851,37

Assinatura do Funcionário

Assinatura do Responsável

CC-7 Apuramento de Custos de Bem ou Serviço

Município de Coimbra

(designação da autarquia local)

Função: 320 Indústria e energia
Serviço: 1057 Equip EM Zonas Ext-Largo do Poço

Mês: Dezembro **Ano:** 2015

	Acumulado Até Mês Anterior	Realizado no Mês	Acumulado para Mês Seguinte
Custos Diretos			
Materiais	0,00	0,00	0,00
Mão-de-Obra	743,35	0,00	743,35
Máquinas e Viaturas	8,84	0,00	8,84
Outros Custos Diretos	595,41	290,22	885,63
Sub-Total	1.347,60	290,22	1.637,82
Custos Indiretos			
Diretos da Função Valor = 765,06 Coef. Imputação = 0,03%	51,48	0,26	51,74
Indiretos da Função Valor = 43.048,97 Coef. Imputação = 0,03%	149,86	14,68	164,54
Sub-Total	201,34	14,94	216,28
TOTAL	1.548,94	305,16	1.854,10

Assinatura do Funcionário

Assinatura do Responsável

CC-7 Apuramento de Custos de Bem ou Serviço

Município de Coimbra

(designação da autarquia local)

Função: 320 Indústria e energia
Serviço: 1058 Equip EM Zonas Ext-Largo do Romal

Mês: Dezembro **Ano:** 2015

	Acumulado Até Mês Anterior	Realizado no Mês	Acumulado para Mês Seguinte
Custos Diretos			
Materiais	0,00	0,00	0,00
Mão-de-Obra	240,47	0,00	240,47
Máquinas e Viaturas	0,00	0,00	0,00
Outros Custos Diretos	195,28	104,45	299,73
Sub-Total	435,75	104,45	540,20
Custos Indiretos			
Diretos da Função Valor = 765,06 Coef. Imputação = 0,01%	13,13	0,09	13,22
Indiretos da Função Valor = 43.048,97 Coef. Imputação = 0,01%	47,79	5,28	53,07
Sub-Total	60,92	5,37	66,29
TOTAL	496,67	109,82	606,49

Assinatura do Funcionário

Assinatura do Responsável

CC-7 Apuramento de Custos de Bem ou Serviço

Município de Coimbra

(designação da autarquia local)

Função: 320 Indústria e energia
Serviço: 1150 Gabinete de Serviços Especiais

Mês: Dezembro **Ano:** 2015

	Acumulado Até Mês Anterior	Realizado no Mês	Acumulado para Mês Seguinte
Custos Diretos			
Materiais	1.105,86	420,66	1.526,52
Mão-de-Obra	72.076,59	6.425,37	78.501,96
Máquinas e Viaturas	3.538,43	314,58	3.853,01
Outros Custos Diretos	22.774,38	12.701,28	35.475,66
Sub-Total	99.495,26	19.861,89	119.357,15
Custos Indiretos			
Diretos da Função Valor = 765,06 Coef. Imputação = 2,33%	3.077,63	17,85	3.095,48
Indiretos da Função Valor = 43.048,97 Coef. Imputação = 2,33%	10.030,21	1.004,34	11.034,55
Sub-Total	13.107,84	1.022,19	14.130,03
TOTAL	112.603,10	20.884,08	133.487,18

Assinatura do Funcionário

Assinatura do Responsável

CC-7 Apuramento de Custos de Bem ou Serviço

Município de Coimbra

(designação da autarquia local)

Função: 320 Indústria e energia
Serviço: 1151 GSE-Serviços Técnicos

Mês: Dezembro **Ano:** 2015

	Acumulado Até Mês Anterior	Realizado no Mês	Acumulado para Mês Seguinte
Custos Diretos			
Materiais	18,87	0,00	18,87
Mão-de-Obra	0,00	0,00	0,00
Máquinas e Viaturas	0,00	0,00	0,00
Outros Custos Diretos	43,71	0,00	43,71
Sub-Total	62,58	0,00	62,58
Custos Indiretos			
Diretos da Função Valor = 765,06 Coef. Imputação = 0,00%	0,72	0,00	0,72
Indiretos da Função Valor = 43.048,97 Coef. Imputação = 0,00%	6,68	0,00	6,68
Sub-Total	7,40	0,00	7,40
TOTAL	69,98	0,00	69,98

Assinatura do Funcionário

Assinatura do Responsável

CC-7 Apuramento de Custos de Bem ou Serviço

Município de Coimbra

(designação da autarquia local)

Função: 320 Indústria e energia
Serviço: 1152 GSE-Serviços de Administração Direta

Mês: Dezembro **Ano:** 2015

	Acumulado Até Mês Anterior	Realizado no Mês	Acumulado para Mês Seguinte
Custos Diretos			
Materiais	124,02	0,00	124,02
Mão-de-Obra	0,00	0,00	0,00
Máquinas e Viaturas	0,00	0,00	0,00
Outros Custos Diretos	0,00	0,00	0,00
Sub-Total	124,02	0,00	124,02
Custos Indiretos			
Diretos da Função Valor = 765,06 Coef. Imputação = 0,00%	4,80	0,00	4,80
Indiretos da Função Valor = 43.048,97 Coef. Imputação = 0,00%	11,89	0,00	11,89
Sub-Total	16,69	0,00	16,69
TOTAL	140,71	0,00	140,71

Assinatura do Funcionário

Assinatura do Responsável

CC-7 Apuramento de Custos de Bem ou Serviço

Município de Coimbra

(designação da autarquia local)

Função: 320 Indústria e energia

Serviço: 2273 Equip EM Zonas Ext-Est.Elev.Refer-Casas Novas

Mês: Dezembro **Ano:** 2015

	Acumulado Até Mês Anterior	Realizado no Mês	Acumulado para Mês Seguinte
Custos Diretos			
Materiais	0,00	0,00	0,00
Mão-de-Obra	0,00	0,00	0,00
Máquinas e Viaturas	0,00	0,00	0,00
Outros Custos Diretos	5.928,22	1.138,45	7.066,67
Sub-Total	5.928,22	1.138,45	7.066,67
Custos Indiretos			
Diretos da Função Valor = 765,06 Coef. Imputação = 0,13%	214,17	1,02	215,19
Indiretos da Função Valor = 43.048,97 Coef. Imputação = 0,13%	591,09	57,57	648,66
Sub-Total	805,26	58,59	863,85
TOTAL	6.733,48	1.197,04	7.930,52

Assinatura do Funcionário

Assinatura do Responsável

CC-7 Apuramento de Custos de Bem ou Serviço

Município de Coimbra

(designação da autarquia local)

Função: 320 Indústria e energia

Serviço: 2374 Equip EM Zonas Ext-Jardim da Manga

Mês: Dezembro

Ano: 2015

	Acumulado Até Mês Anterior	Realizado no Mês	Acumulado para Mês Seguinte
Custos Diretos			
Materiais	27,09	0,00	27,09
Mão-de-Obra	455,21	46,42	501,63
Máquinas e Viaturas	9,24	5,36	14,60
Outros Custos Diretos	1.895,80	0,00	1.895,80
Sub-Total	2.387,34	51,78	2.439,12
Custos Indiretos			
Diretos da Função Valor = 765,06 Coef. Imputação = 0,01%	10,15	0,05	10,20
Indiretos da Função Valor = 43.048,97 Coef. Imputação = 0,01%	208,32	2,62	210,94
Sub-Total	218,47	2,67	221,14
TOTAL	2.605,81	54,45	2.660,26

Assinatura do Funcionário

Assinatura do Responsável

CC-7 Apuramento de Custos de Bem ou Serviço

Município de Coimbra

(designação da autarquia local)

Função: 320 Indústria e energia
Serviço: 2441 Ilum Púb, Ampl e Reform - Geral

Mês: Dezembro **Ano:** 2015

	Acumulado Até Mês Anterior	Realizado no Mês	Acumulado para Mês Seguinte
Custos Diretos			
Materiais	6.071,38	124,72	6.196,10
Mão-de-Obra	13.371,02	1.274,10	14.645,12
Máquinas e Viaturas	154,62	0,00	154,62
Outros Custos Diretos	2.213.232,87	826.225,19	3.039.458,06
Sub-Total	2.232.829,89	827.624,01	3.060.453,90
Custos Indiretos			
Diretos da Função Valor = 765,06 Coef. Imputação = 97,21%	4.728,35	743,75	5.472,10
Indiretos da Função Valor = 43.048,97 Coef. Imputação = 97,21%	234.921,60	41.849,72	276.771,32
Sub-Total	239.649,95	42.593,47	282.243,42
TOTAL	2.472.479,84	870.217,48	3.342.697,32

Assinatura do Funcionário

Assinatura do Responsável

CC-7 Apuramento de Custos de Bem ou Serviço

Município de Coimbra

(designação da autarquia local)

Função: 320 Indústria e energia
Serviço: 2482 Equip EM Zonas Ext-Sé Velha

Mês: Dezembro **Ano:** 2015

	Acumulado Até Mês Anterior	Realizado no Mês	Acumulado para Mês Seguinte
Custos Diretos			
Materiais	0,00	0,00	0,00
Mão-de-Obra	0,00	0,00	0,00
Máquinas e Viaturas	0,00	0,00	0,00
Outros Custos Diretos	119,23	50,41	169,64
Sub-Total	119,23	50,41	169,64
Custos Indiretos			
Diretos da Função Valor = 765,06 Coef. Imputação = 0,01%	4,44	0,04	4,48
Indiretos da Função Valor = 43.048,97 Coef. Imputação = 0,01%	13,39	2,53	15,92
Sub-Total	17,83	2,57	20,40
TOTAL	137,06	52,98	190,04

Assinatura do Funcionário

Assinatura do Responsável

CC-7 Apuramento de Custos de Bem ou Serviço

Município de Coimbra

(designação da autarquia local)

Função: 331 Transportes rodoviários

Bem: 0009 Obra Nova-Instituto Pedro Nunes ruas R e S

Mês: Dezembro **Ano:** 2015

	Acumulado Até Mês Anterior	Realizado no Mês	Acumulado para Mês Seguinte
Custos Diretos			
Materiais	0,00	0,00	0,00
Mão-de-Obra	0,00	53,34	53,34
Máquinas e Viaturas	0,00	0,00	0,00
Outros Custos Diretos	0,00	0,00	0,00
Sub-Total	0,00	53,34	53,34
Custos Indiretos			
Diretos da Função Valor = 234.966,11 Coef. Imputação = 0,03%	0,00	67,77	67,77
Indiretos da Função Valor = 21.214,10 Coef. Imputação = 0,03%	0,00	6,12	6,12
Sub-Total	0,00	73,89	73,89
TOTAL	0,00	127,23	127,23

Assinatura do Funcionário

Assinatura do Responsável

CC-7 Apuramento de Custos de Bem ou Serviço

Município de Coimbra

(designação da autarquia local)

Função: 331 Transportes rodoviários

Bem: 0032 Requalificação Espaço Mg Dta Ponte Açude

Mês: Dezembro **Ano:** 2015

	Acumulado Até Mês Anterior	Realizado no Mês	Acumulado para Mês Seguinte
Custos Diretos			
Materiais	381,16	0,00	381,16
Mão-de-Obra	3.143,92	379,74	3.523,66
Máquinas e Viaturas	242,98	28,82	271,80
Outros Custos Diretos	1.387,97	0,00	1.387,97
Sub-Total	5.156,03	408,56	5.564,59
Custos Indiretos			
Diretos da Função Valor = 234.966,11 Coef. Imputação = 0,22%	7.502,26	519,07	8.021,33
Indiretos da Função Valor = 21.214,10 Coef. Imputação = 0,22%	1.282,22	46,86	1.329,08
Sub-Total	8.784,48	565,93	9.350,41
TOTAL	13.940,51	974,49	14.915,00

Assinatura do Funcionário

Assinatura do Responsável

CC-7 Apuramento de Custos de Bem ou Serviço

Município de Coimbra

(designação da autarquia local)

Função: 331 Transportes rodoviários
Bem: 0033 "Ciclovía do Choupal até à Portela"

Mês: Dezembro **Ano:** 2015

	Acumulado Até Mês Anterior	Realizado no Mês	Acumulado para Mês Seguinte
Custos Diretos			
Materiais	0,66	156,60	157,26
Mão-de-Obra	1.182,93	605,15	1.788,08
Máquinas e Viaturas	23,84	4,76	28,60
Outros Custos Diretos	0,00	0,00	0,00
Sub-Total	1.207,43	766,51	1.973,94
Custos Indiretos			
Diretos da Função Valor = 234.966,11 Coef. Imputação = 0,41%	1.787,55	973,84	2.761,39
Indiretos da Função Valor = 21.214,10 Coef. Imputação = 0,41%	282,24	87,92	370,16
Sub-Total	2.069,79	1.061,76	3.131,55
TOTAL	3.277,22	1.828,27	5.105,49

Assinatura do Funcionário

Assinatura do Responsável

CC-7 Apuramento de Custos de Bem ou Serviço

Município de Coimbra

(designação da autarquia local)

Função: 331 Transportes rodoviários

Bem: 0034 Ação-Da Alta à Baixa pelo Botânico

Mês: Dezembro **Ano:** 2015

	Acumulado Até Mês Anterior	Realizado no Mês	Acumulado para Mês Seguinte
Custos Diretos			
Materiais	0,00	0,00	0,00
Mão-de-Obra	0,00	19,54	19,54
Máquinas e Viaturas	0,00	2,94	2,94
Outros Custos Diretos	0,00	0,00	0,00
Sub-Total	0,00	22,48	22,48
Custos Indiretos			
Diretos da Função Valor = 234.966,11 Coef. Imputação = 0,01%	0,00	28,56	28,56
Indiretos da Função Valor = 21.214,10 Coef. Imputação = 0,01%	0,00	2,58	2,58
Sub-Total	0,00	31,14	31,14
TOTAL	0,00	53,62	53,62

Assinatura do Funcionário

Assinatura do Responsável

CC-7 Apuramento de Custos de Bem ou Serviço

Município de Coimbra

(designação da autarquia local)

Função: 331 Transportes rodoviários
Serviço: 0646 Viadutos e arruamentos - Freg Almalaguês

Mês: Dezembro **Ano:** 2015

	Acumulado Até Mês Anterior	Realizado no Mês	Acumulado para Mês Seguinte
Custos Diretos			
Materiais	1.387,17	0,00	1.387,17
Mão-de-Obra	2.234,05	0,00	2.234,05
Máquinas e Viaturas	209,74	0,00	209,74
Outros Custos Diretos	696,21	281,11	977,32
Sub-Total	4.527,17	281,11	4.808,28
Custos Indiretos			
Diretos da Função Valor = 234.966,11 Coef. Imputação = 0,15%	6.800,83	357,14	7.157,97
Indiretos da Função Valor = 21.214,10 Coef. Imputação = 0,15%	1.205,74	32,25	1.237,99
Sub-Total	8.006,57	389,39	8.395,96
TOTAL	12.533,74	670,50	13.204,24

Assinatura do Funcionário

Assinatura do Responsável

CC-7 Apuramento de Custos de Bem ou Serviço

Município de Coimbra

(designação da autarquia local)

Função: 331 Transportes rodoviários
Serviço: 0647 Viad. e arr. - UF Coimbra

Mês: Dezembro **Ano:** 2015

	Acumulado Até Mês Anterior	Realizado no Mês	Acumulado para Mês Seguinte
Custos Diretos			
Materiais	41.403,81	15.584,05	56.987,86
Mão-de-Obra	182.075,90	15.092,21	197.168,11
Máquinas e Viaturas	23.961,86	2.086,88	26.048,74
Outros Custos Diretos	6.825,32	2.356,72	9.182,04
Sub-Total	254.266,89	35.119,86	289.386,75
Custos Indiretos			
Diretos da Função Valor = 234.966,11 Coef. Imputação = 18,99%	389.166,46	44.619,06	433.785,52
Indiretos da Função Valor = 21.214,10 Coef. Imputação = 18,99%	61.711,58	4.028,47	65.740,05
Sub-Total	450.878,04	48.647,53	499.525,57
TOTAL	705.144,93	83.767,39	788.912,32

Assinatura do Funcionário

Assinatura do Responsável

CC-7 Apuramento de Custos de Bem ou Serviço

Município de Coimbra

(designação da autarquia local)

Função: 331 Transportes rodoviários
Serviço: 0648 Viad. e arr. - UF Taveiro, Ameal e Arzila

Mês: Dezembro **Ano:** 2015

	Acumulado Até Mês Anterior	Realizado no Mês	Acumulado para Mês Seguinte
Custos Diretos			
Materiais	717,09	0,00	717,09
Mão-de-Obra	2.144,81	0,00	2.144,81
Máquinas e Viaturas	192,33	0,00	192,33
Outros Custos Diretos	783,18	85,81	868,99
Sub-Total	3.837,41	85,81	3.923,22
Custos Indiretos			
Diretos da Função Valor = 234.966,11 Coef. Imputação = 0,05%	5.859,71	109,02	5.968,73
Indiretos da Função Valor = 21.214,10 Coef. Imputação = 0,05%	856,95	9,84	866,79
Sub-Total	6.716,66	118,86	6.835,52
TOTAL	10.554,07	204,67	10.758,74

Assinatura do Funcionário

Assinatura do Responsável

CC-7 Apuramento de Custos de Bem ou Serviço

Município de Coimbra

(designação da autarquia local)

Função: 331 Transportes rodoviários
Serviço: 0649 Viad. e arr. - UF Assafarge e Antanhol

Mês: Dezembro **Ano:** 2015

	Acumulado Até Mês Anterior	Realizado no Mês	Acumulado para Mês Seguinte
Custos Diretos			
Materiais	295,12	0,00	295,12
Mão-de-Obra	346,80	0,00	346,80
Máquinas e Viaturas	21,11	0,00	21,11
Outros Custos Diretos	0,00	0,00	0,00
Sub-Total	663,03	0,00	663,03
Custos Indiretos			
Diretos da Função Valor = 234.966,11 Coef. Imputação = 0,00%	999,14	0,00	999,14
Indiretos da Função Valor = 21.214,10 Coef. Imputação = 0,00%	120,37	0,00	120,37
Sub-Total	1.119,51	0,00	1.119,51
TOTAL	1.782,54	0,00	1.782,54

Assinatura do Funcionário

Assinatura do Responsável

CC-7 Apuramento de Custos de Bem ou Serviço

Município de Coimbra

(designação da autarquia local)

Função: 331 Transportes rodoviários
Serviço: 0650 Viad. e arr. - UF Antuzede e Vil de Matos

Mês: Dezembro **Ano:** 2015

	Acumulado Até Mês Anterior	Realizado no Mês	Acumulado para Mês Seguinte
Custos Diretos			
Materiais	658,40	0,00	658,40
Mão-de-Obra	2.172,92	38,16	2.211,08
Máquinas e Viaturas	484,33	4,96	489,29
Outros Custos Diretos	0,00	0,00	0,00
Sub-Total	3.315,65	43,12	3.358,77
Custos Indiretos			
Diretos da Função Valor = 234.966,11 Coef. Imputação = 0,02%	5.277,98	54,78	5.332,76
Indiretos da Função Valor = 21.214,10 Coef. Imputação = 0,02%	872,24	4,95	877,19
Sub-Total	6.150,22	59,73	6.209,95
TOTAL	9.465,87	102,85	9.568,72

Assinatura do Funcionário

Assinatura do Responsável

CC-7 Apuramento de Custos de Bem ou Serviço

Município de Coimbra

(designação da autarquia local)

Função: 331 Transportes rodoviários
Serviço: 0653 Viad. e arr. - UF Botão e Souselas

Mês: Dezembro **Ano:** 2015

	Acumulado Até Mês Anterior	Realizado no Mês	Acumulado para Mês Seguinte
Custos Diretos			
Materiais	1.701,39	0,00	1.701,39
Mão-de-Obra	3.378,72	0,00	3.378,72
Máquinas e Viaturas	222,46	0,00	222,46
Outros Custos Diretos	210,09	193,04	403,13
Sub-Total	5.512,66	193,04	5.705,70
Custos Indiretos			
Diretos da Função Valor = 234.966,11 Coef. Imputação = 0,10%	8.384,59	245,25	8.629,84
Indiretos da Função Valor = 21.214,10 Coef. Imputação = 0,10%	1.352,04	22,14	1.374,18
Sub-Total	9.736,63	267,39	10.004,02
TOTAL	15.249,29	460,43	15.709,72

Assinatura do Funcionário

Assinatura do Responsável

CC-7 Apuramento de Custos de Bem ou Serviço

Município de Coimbra

(designação da autarquia local)

Função: 331 Transportes rodoviários
Serviço: 0654 Viadutos e arruamentos - Freg Brasfemes

Mês: Dezembro **Ano:** 2015

	Acumulado Até Mês Anterior	Realizado no Mês	Acumulado para Mês Seguinte
Custos Diretos			
Materiais	257,95	0,00	257,95
Mão-de-Obra	990,44	391,09	1.381,53
Máquinas e Viaturas	181,18	138,32	319,50
Outros Custos Diretos	0,00	0,00	0,00
Sub-Total	1.429,57	529,41	1.958,98
Custos Indiretos			
Diretos da Função Valor = 234.966,11 Coef. Imputação = 0,29%	2.460,45	672,60	3.133,05
Indiretos da Função Valor = 21.214,10 Coef. Imputação = 0,29%	395,95	60,73	456,68
Sub-Total	2.856,40	733,33	3.589,73
TOTAL	4.285,97	1.262,74	5.548,71

Assinatura do Funcionário

Assinatura do Responsável

CC-7 Apuramento de Custos de Bem ou Serviço

Município de Coimbra

(designação da autarquia local)

Função: 331 Transportes rodoviários

Serviço: 0655 Viad. e arr. - UF Castelo Viegas e Sta Clara

Mês: Dezembro

Ano: 2015

	Acumulado Até Mês Anterior	Realizado no Mês	Acumulado para Mês Seguinte
Custos Diretos			
Materiais	2.061,04	141,28	2.202,32
Mão-de-Obra	16.114,26	585,40	16.699,66
Máquinas e Viaturas	2.124,58	77,70	2.202,28
Outros Custos Diretos	290,43	0,00	290,43
Sub-Total	20.590,31	804,38	21.394,69
Custos Indiretos			
Diretos da Função Valor = 234.966,11 Coef. Imputação = 0,43%	32.060,32	1.021,95	33.082,27
Indiretos da Função Valor = 21.214,10 Coef. Imputação = 0,43%	4.740,40	92,27	4.832,67
Sub-Total	36.800,72	1.114,22	37.914,94
TOTAL	57.391,03	1.918,60	59.309,63

Assinatura do Funcionário

Assinatura do Responsável

CC-7 Apuramento de Custos de Bem ou Serviço

Município de Coimbra

(designação da autarquia local)

Função: 331 Transportes rodoviários
Serviço: 0656 Viadutos e arruamentos - Freg Ceira

Mês: Dezembro **Ano:** 2015

	Acumulado Até Mês Anterior	Realizado no Mês	Acumulado para Mês Seguinte
Custos Diretos			
Materiais	754,70	0,00	754,70
Mão-de-Obra	2.884,06	20,72	2.904,78
Máquinas e Viaturas	457,83	6,27	464,10
Outros Custos Diretos	0,00	0,00	0,00
Sub-Total	4.096,59	26,99	4.123,58
Custos Indiretos			
Diretos da Função Valor = 234.966,11 Coef. Imputação = 0,01%	5.919,89	34,29	5.954,18
Indiretos da Função Valor = 21.214,10 Coef. Imputação = 0,01%	1.043,96	3,10	1.047,06
Sub-Total	6.963,85	37,39	7.001,24
TOTAL	11.060,44	64,38	11.124,82

Assinatura do Funcionário

Assinatura do Responsável

CC-7 Apuramento de Custos de Bem ou Serviço

Município de Coimbra

(designação da autarquia local)

Função: 331 Transportes rodoviários
Serviço: 0657 Viadutos e arruamentos - Freg Cernache

Mês: Dezembro **Ano:** 2015

	Acumulado Até Mês Anterior	Realizado no Mês	Acumulado para Mês Seguinte
Custos Diretos			
Materiais	836,45	0,00	836,45
Mão-de-Obra	4.099,65	0,00	4.099,65
Máquinas e Viaturas	735,70	0,00	735,70
Outros Custos Diretos	0,00	0,00	0,00
Sub-Total	5.671,80	0,00	5.671,80
Custos Indiretos			
Diretos da Função Valor = 234.966,11 Coef. Imputação = 0,00%	8.313,82	0,00	8.313,82
Indiretos da Função Valor = 21.214,10 Coef. Imputação = 0,00%	1.115,56	0,00	1.115,56
Sub-Total	9.429,38	0,00	9.429,38
TOTAL	15.101,18	0,00	15.101,18

Assinatura do Funcionário

Assinatura do Responsável

CC-7 Apuramento de Custos de Bem ou Serviço

Município de Coimbra

(designação da autarquia local)

Função: 331 Transportes rodoviários

Serviço: 0658 Viad. e arr. - UF Eiras e S. Paulo de Frades

Mês: Dezembro **Ano:** 2015

	Acumulado Até Mês Anterior	Realizado no Mês	Acumulado para Mês Seguinte
Custos Diretos			
Materiais	3.146,23	149,05	3.295,28
Mão-de-Obra	10.339,45	269,08	10.608,53
Máquinas e Viaturas	580,79	23,57	604,36
Outros Custos Diretos	0,00	0,00	0,00
Sub-Total	14.066,47	441,70	14.508,17
Custos Indiretos			
Diretos da Função Valor = 234.966,11 Coef. Imputação = 0,24%	22.620,62	561,17	23.181,79
Indiretos da Função Valor = 21.214,10 Coef. Imputação = 0,24%	2.627,75	50,67	2.678,42
Sub-Total	25.248,37	611,84	25.860,21
TOTAL	39.314,84	1.053,54	40.368,38

Assinatura do Funcionário

Assinatura do Responsável

CC-7 Apuramento de Custos de Bem ou Serviço

Município de Coimbra

(designação da autarquia local)

Função: 331 Transportes rodoviários

Serviço: 0659 Viad. e arr. - UF Lamarosa e S. Martinho Árvore

Mês: Dezembro **Ano:** 2015

	Acumulado Até Mês Anterior	Realizado no Mês	Acumulado para Mês Seguinte
Custos Diretos			
Materiais	205,28	184,46	389,74
Mão-de-Obra	1.714,84	297,44	2.012,28
Máquinas e Viaturas	544,03	27,28	571,31
Outros Custos Diretos	738,76	308,43	1.047,19
Sub-Total	3.202,91	817,61	4.020,52
Custos Indiretos			
Diretos da Função Valor = 234.966,11 Coef. Imputação = 0,44%	5.360,14	1.038,76	6.398,90
Indiretos da Função Valor = 21.214,10 Coef. Imputação = 0,44%	849,13	93,78	942,91
Sub-Total	6.209,27	1.132,54	7.341,81
TOTAL	9.412,18	1.950,15	11.362,33

Assinatura do Funcionário

Assinatura do Responsável

CC-7 Apuramento de Custos de Bem ou Serviço

Município de Coimbra

(designação da autarquia local)

Função: 331 Transportes rodoviários

Serviço: 0660 Viad. e arr. - Freg Rib Frades e S. Mart. Bispo

Mês: Dezembro **Ano:** 2015

	Acumulado Até Mês Anterior	Realizado no Mês	Acumulado para Mês Seguinte
Custos Diretos			
Materiais	4.558,23	306,91	4.865,14
Mão-de-Obra	9.087,34	1.617,78	10.705,12
Máquinas e Viaturas	721,98	188,82	910,80
Outros Custos Diretos	5.987,91	542,71	6.530,62
Sub-Total	20.355,46	2.656,22	23.011,68
Custos Indiretos			
Diretos da Função Valor = 234.966,11 Coef. Imputação = 1,44%	31.557,12	3.374,67	34.931,79
Indiretos da Função Valor = 21.214,10 Coef. Imputação = 1,44%	5.207,73	304,68	5.512,41
Sub-Total	36.764,85	3.679,35	40.444,20
TOTAL	57.120,31	6.335,57	63.455,88

Assinatura do Funcionário

Assinatura do Responsável

CC-7 Apuramento de Custos de Bem ou Serviço

Município de Coimbra

(designação da autarquia local)

Função: 331 Transportes rodoviários
Serviço: 0663 Viadutos e arruamentos - Freg St.Ant.Olivais

Mês: Dezembro **Ano:** 2015

	Acumulado Até Mês Anterior	Realizado no Mês	Acumulado para Mês Seguinte
Custos Diretos			
Materiais	11.300,23	434,99	11.735,22
Mão-de-Obra	41.735,04	818,45	42.553,49
Máquinas e Viaturas	2.754,14	50,21	2.804,35
Outros Custos Diretos	2.169,04	57,15	2.226,19
Sub-Total	57.958,45	1.360,80	59.319,25
Custos Indiretos			
Diretos da Função Valor = 234.966,11 Coef. Imputação = 0,74%	90.928,57	1.728,87	92.657,44
Indiretos da Função Valor = 21.214,10 Coef. Imputação = 0,74%	14.424,33	156,09	14.580,42
Sub-Total	105.352,90	1.884,96	107.237,86
TOTAL	163.311,35	3.245,76	166.557,11

Assinatura do Funcionário

Assinatura do Responsável

CC-7 Apuramento de Custos de Bem ou Serviço

Município de Coimbra

(designação da autarquia local)

Função: 331 Transportes rodoviários
Serviço: 0665 Viadutos e arruamentos - Freg S. João do Campo

Mês: Dezembro **Ano:** 2015

	Acumulado Até Mês Anterior	Realizado no Mês	Acumulado para Mês Seguinte
Custos Diretos			
Materiais	197,00	0,00	197,00
Mão-de-Obra	712,13	0,00	712,13
Máquinas e Viaturas	158,87	0,00	158,87
Outros Custos Diretos	47,27	0,00	47,27
Sub-Total	1.115,27	0,00	1.115,27
Custos Indiretos			
Diretos da Função Valor = 234.966,11 Coef. Imputação = 0,00%	1.557,75	0,00	1.557,75
Indiretos da Função Valor = 21.214,10 Coef. Imputação = 0,00%	276,92	0,00	276,92
Sub-Total	1.834,67	0,00	1.834,67
TOTAL	2.949,94	0,00	2.949,94

Assinatura do Funcionário

Assinatura do Responsável

CC-7 Apuramento de Custos de Bem ou Serviço

Município de Coimbra

(designação da autarquia local)

Função: 331 Transportes rodoviários
Serviço: 0669 Viadutos e arruamentos - Freg S. Silvestre

Mês: Dezembro **Ano:** 2015

	Acumulado Até Mês Anterior	Realizado no Mês	Acumulado para Mês Seguinte
Custos Diretos			
Materiais	555,07	0,00	555,07
Mão-de-Obra	1.914,13	0,00	1.914,13
Máquinas e Viaturas	279,71	0,00	279,71
Outros Custos Diretos	555,46	268,87	824,33
Sub-Total	3.304,37	268,87	3.573,24
Custos Indiretos			
Diretos da Função Valor = 234.966,11 Coef. Imputação = 0,15%	4.781,22	341,59	5.122,81
Indiretos da Função Valor = 21.214,10 Coef. Imputação = 0,15%	810,75	30,84	841,59
Sub-Total	5.591,97	372,43	5.964,40
TOTAL	8.896,34	641,30	9.537,64

Assinatura do Funcionário

Assinatura do Responsável

CC-7 Apuramento de Custos de Bem ou Serviço

Município de Coimbra

(designação da autarquia local)

Função: 331 Transportes rodoviários
Serviço: 0673 Viad. e arr. - UF Trouxemil e Torre Vilela

Mês: Dezembro **Ano:** 2015

	Acumulado Até Mês Anterior	Realizado no Mês	Acumulado para Mês Seguinte
Custos Diretos			
Materiais	711,16	0,00	711,16
Mão-de-Obra	2.987,56	1.250,19	4.237,75
Máquinas e Viaturas	468,67	277,62	746,29
Outros Custos Diretos	1.554,87	141,44	1.696,31
Sub-Total	5.722,26	1.669,25	7.391,51
Custos Indiretos			
Diretos da Função Valor = 234.966,11 Coef. Imputação = 0,90%	9.036,71	2.120,75	11.157,46
Indiretos da Função Valor = 21.214,10 Coef. Imputação = 0,90%	1.521,32	191,47	1.712,79
Sub-Total	10.558,03	2.312,22	12.870,25
TOTAL	16.280,29	3.981,47	20.261,76

Assinatura do Funcionário

Assinatura do Responsável

CC-7 Apuramento de Custos de Bem ou Serviço

Município de Coimbra

(designação da autarquia local)

Função: 331 Transportes rodoviários

Serviço: 0674 Viadutos e arruamentos - Freg Torres do Mondego

Mês: Dezembro **Ano:** 2015

	Acumulado Até Mês Anterior	Realizado no Mês	Acumulado para Mês Seguinte
Custos Diretos			
Materiais	704,39	0,00	704,39
Mão-de-Obra	2.107,77	85,33	2.193,10
Máquinas e Viaturas	132,26	30,38	162,64
Outros Custos Diretos	0,00	0,00	0,00
Sub-Total	2.944,42	115,71	3.060,13
Custos Indiretos			
Diretos da Função Valor = 234.966,11 Coef. Imputação = 0,06%	4.439,37	147,01	4.586,38
Indiretos da Função Valor = 21.214,10 Coef. Imputação = 0,06%	693,80	13,27	707,07
Sub-Total	5.133,17	160,28	5.293,45
TOTAL	8.077,59	275,99	8.353,58

Assinatura do Funcionário

Assinatura do Responsável

CC-7 Apuramento de Custos de Bem ou Serviço

Município de Coimbra

(designação da autarquia local)

Função: 331 Transportes rodoviários

Serviço: 0708 Sinalização Semafórica

Mês: Dezembro **Ano:** 2015

	Acumulado Até Mês Anterior	Realizado no Mês	Acumulado para Mês Seguinte
Custos Diretos			
Materiais	12.823,15	3.198,04	16.021,19
Mão-de-Obra	17.819,35	2.011,94	19.831,29
Máquinas e Viaturas	1.759,42	170,24	1.929,66
Outros Custos Diretos	166.000,90	38.030,04	204.030,94
Sub-Total	198.402,82	43.410,26	241.813,08
Custos Indiretos			
Diretos da Função Valor = 234.966,11 Coef. Imputação = 23,47%	291.073,50	55.151,84	346.225,34
Indiretos da Função Valor = 21.214,10 Coef. Imputação = 23,47%	50.175,76	4.979,43	55.155,19
Sub-Total	341.249,26	60.131,27	401.380,53
TOTAL	539.652,08	103.541,53	643.193,61

Assinatura do Funcionário

Assinatura do Responsável

CC-7 Apuramento de Custos de Bem ou Serviço

Município de Coimbra

(designação da autarquia local)

Função: 331 Transportes rodoviários

Serviço: 0710 Sinal Vert - UF Coimbra

Mês: Dezembro **Ano:** 2015

	Acumulado Até Mês Anterior	Realizado no Mês	Acumulado para Mês Seguinte
Custos Diretos			
Materiais	9.431,42	456,19	9.887,61
Mão-de-Obra	21.288,48	1.191,77	22.480,25
Máquinas e Viaturas	1.314,72	60,01	1.374,73
Outros Custos Diretos	0,00	0,00	0,00
Sub-Total	32.034,62	1.707,97	33.742,59
Custos Indiretos			
Diretos da Função Valor = 234.966,11 Coef. Imputação = 0,92%	48.777,03	2.169,94	50.946,97
Indiretos da Função Valor = 21.214,10 Coef. Imputação = 0,92%	7.534,59	195,91	7.730,50
Sub-Total	56.311,62	2.365,85	58.677,47
TOTAL	88.346,24	4.073,82	92.420,06

Assinatura do Funcionário

Assinatura do Responsável

CC-7 Apuramento de Custos de Bem ou Serviço

Município de Coimbra

(designação da autarquia local)

Função: 331 Transportes rodoviários
Serviço: 0711 Sinal Vert - UF Ameal, Arzila e Taveiro

Mês: Dezembro **Ano:** 2015

	Acumulado Até Mês Anterior	Realizado no Mês	Acumulado para Mês Seguinte
Custos Diretos			
Materiais	35,76	0,00	35,76
Mão-de-Obra	259,42	0,00	259,42
Máquinas e Viaturas	17,76	0,00	17,76
Outros Custos Diretos	0,00	0,00	0,00
Sub-Total	312,94	0,00	312,94
Custos Indiretos			
Diretos da Função Valor = 234.966,11 Coef. Imputação = 0,00%	479,69	0,00	479,69
Indiretos da Função Valor = 21.214,10 Coef. Imputação = 0,00%	60,98	0,00	60,98
Sub-Total	540,67	0,00	540,67
TOTAL	853,61	0,00	853,61

Assinatura do Funcionário

Assinatura do Responsável

CC-7 Apuramento de Custos de Bem ou Serviço

Município de Coimbra

(designação da autarquia local)

Função: 331 Transportes rodoviários
Serviço: 0712 Sinal Vert - UF Antanhol e Assafarge

Mês: Dezembro **Ano:** 2015

	Acumulado Até Mês Anterior	Realizado no Mês	Acumulado para Mês Seguinte
Custos Diretos			
Materiais	0,00	0,00	0,00
Mão-de-Obra	385,91	46,28	432,19
Máquinas e Viaturas	29,60	3,38	32,98
Outros Custos Diretos	0,00	0,00	0,00
Sub-Total	415,51	49,66	465,17
Custos Indiretos			
Diretos da Função Valor = 234.966,11 Coef. Imputação = 0,03%	651,98	63,09	715,07
Indiretos da Função Valor = 21.214,10 Coef. Imputação = 0,03%	84,47	5,70	90,17
Sub-Total	736,45	68,79	805,24
TOTAL	1.151,96	118,45	1.270,41

Assinatura do Funcionário

Assinatura do Responsável

CC-7 Apuramento de Custos de Bem ou Serviço

Município de Coimbra

(designação da autarquia local)

Função: 331 Transportes rodoviários
Serviço: 0713 Sinal Vert - UF Antuzede e Vil de Matos

Mês: Dezembro **Ano:** 2015

	Acumulado Até Mês Anterior	Realizado no Mês	Acumulado para Mês Seguinte
Custos Diretos			
Materiais	0,00	0,00	0,00
Mão-de-Obra	46,28	0,00	46,28
Máquinas e Viaturas	3,38	0,00	3,38
Outros Custos Diretos	0,00	0,00	0,00
Sub-Total	49,66	0,00	49,66
Custos Indiretos			
Diretos da Função Valor = 234.966,11 Coef. Imputação = 0,00%	92,33	0,00	92,33
Indiretos da Função Valor = 21.214,10 Coef. Imputação = 0,00%	2,48	0,00	2,48
Sub-Total	94,81	0,00	94,81
TOTAL	144,47	0,00	144,47

Assinatura do Funcionário

Assinatura do Responsável

CC-7 Apuramento de Custos de Bem ou Serviço

Município de Coimbra

(designação da autarquia local)

Função: 331 Transportes rodoviários
Serviço: 0716 Sinal Vert - UF Botão e Souselas

Mês: Dezembro **Ano:** 2015

	Acumulado Até Mês Anterior	Realizado no Mês	Acumulado para Mês Seguinte
Custos Diretos			
Materiais	88,37	0,00	88,37
Mão-de-Obra	189,84	0,00	189,84
Máquinas e Viaturas	17,76	0,00	17,76
Outros Custos Diretos	0,00	0,00	0,00
Sub-Total	295,97	0,00	295,97
Custos Indiretos			
Diretos da Função Valor = 234.966,11 Coef. Imputação = 0,00%	475,91	0,00	475,91
Indiretos da Função Valor = 21.214,10 Coef. Imputação = 0,00%	59,90	0,00	59,90
Sub-Total	535,81	0,00	535,81
TOTAL	831,78	0,00	831,78

Assinatura do Funcionário

Assinatura do Responsável

CC-7 Apuramento de Custos de Bem ou Serviço

Município de Coimbra

(designação da autarquia local)

Função: 331 Transportes rodoviários
Serviço: 0717 Sinalização Vertical - Freg Brasfemes

Mês: Dezembro **Ano:** 2015

	Acumulado Até Mês Anterior	Realizado no Mês	Acumulado para Mês Seguinte
Custos Diretos			
Materiais	119,80	0,00	119,80
Mão-de-Obra	69,42	0,00	69,42
Máquinas e Viaturas	5,07	0,00	5,07
Outros Custos Diretos	0,00	0,00	0,00
Sub-Total	194,29	0,00	194,29
Custos Indiretos			
Diretos da Função Valor = 234.966,11 Coef. Imputação = 0,00%	338,02	0,00	338,02
Indiretos da Função Valor = 21.214,10 Coef. Imputação = 0,00%	38,51	0,00	38,51
Sub-Total	376,53	0,00	376,53
TOTAL	570,82	0,00	570,82

Assinatura do Funcionário

Assinatura do Responsável

CC-7 Apuramento de Custos de Bem ou Serviço

Município de Coimbra

(designação da autarquia local)

Função: 331 Transportes rodoviários

Serviço: 0718 Sinal Vert - UF Castelo Viegas e Sta Clara

Mês: Dezembro **Ano:** 2015

	Acumulado Até Mês Anterior	Realizado no Mês	Acumulado para Mês Seguinte
Custos Diretos			
Materiais	1.242,17	0,00	1.242,17
Mão-de-Obra	3.579,77	323,25	3.903,02
Máquinas e Viaturas	189,19	9,30	198,49
Outros Custos Diretos	0,00	0,00	0,00
Sub-Total	5.011,13	332,55	5.343,68
Custos Indiretos			
Diretos da Função Valor = 234.966,11 Coef. Imputação = 0,18%	8.054,42	422,50	8.476,92
Indiretos da Função Valor = 21.214,10 Coef. Imputação = 0,18%	1.134,56	38,15	1.172,71
Sub-Total	9.188,98	460,65	9.649,63
TOTAL	14.200,11	793,20	14.993,31

Assinatura do Funcionário

Assinatura do Responsável

CC-7 Apuramento de Custos de Bem ou Serviço

Município de Coimbra

(designação da autarquia local)

Função: 331 Transportes rodoviários
Serviço: 0719 Sinalização Vertical - Freg Ceira

Mês: Dezembro **Ano:** 2015

	Acumulado Até Mês Anterior	Realizado no Mês	Acumulado para Mês Seguinte
Custos Diretos			
Materiais	134,36	0,00	134,36
Mão-de-Obra	755,22	142,94	898,16
Máquinas e Viaturas	49,04	5,92	54,96
Outros Custos Diretos	0,00	0,00	0,00
Sub-Total	938,62	148,86	1.087,48
Custos Indiretos			
Diretos da Função Valor = 234.966,11 Coef. Imputação = 0,08%	1.347,84	189,12	1.536,96
Indiretos da Função Valor = 21.214,10 Coef. Imputação = 0,08%	250,62	17,08	267,70
Sub-Total	1.598,46	206,20	1.804,66
TOTAL	2.537,08	355,06	2.892,14

Assinatura do Funcionário

Assinatura do Responsável

CC-7 Apuramento de Custos de Bem ou Serviço

Município de Coimbra

(designação da autarquia local)

Função: 331 Transportes rodoviários

Serviço: 0720 Sinalização Vertical - Freg Cernache

Mês: Dezembro **Ano:** 2015

	Acumulado Até Mês Anterior	Realizado no Mês	Acumulado para Mês Seguinte
Custos Diretos			
Materiais	0,00	0,00	0,00
Mão-de-Obra	174,60	0,00	174,60
Máquinas e Viaturas	9,30	0,00	9,30
Outros Custos Diretos	0,00	0,00	0,00
Sub-Total	183,90	0,00	183,90
Custos Indiretos			
Diretos da Função Valor = 234.966,11 Coef. Imputação = 0,00%	303,81	0,00	303,81
Indiretos da Função Valor = 21.214,10 Coef. Imputação = 0,00%	53,66	0,00	53,66
Sub-Total	357,47	0,00	357,47
TOTAL	541,37	0,00	541,37

Assinatura do Funcionário

Assinatura do Responsável

CC-7 Apuramento de Custos de Bem ou Serviço

Município de Coimbra

(designação da autarquia local)

Função: 331 Transportes rodoviários
Serviço: 0721 Sinal Vert - UF Eiras e S. Paulo Frades

Mês: Dezembro **Ano:** 2015

	Acumulado Até Mês Anterior	Realizado no Mês	Acumulado para Mês Seguinte
Custos Diretos			
Materiais	65,70	0,00	65,70
Mão-de-Obra	1.523,95	162,96	1.686,91
Máquinas e Viaturas	87,94	17,75	105,69
Outros Custos Diretos	0,00	0,00	0,00
Sub-Total	1.677,59	180,71	1.858,30
Custos Indiretos			
Diretos da Função Valor = 234.966,11 Coef. Imputação = 0,10%	2.481,24	229,59	2.710,83
Indiretos da Função Valor = 21.214,10 Coef. Imputação = 0,10%	412,40	20,73	433,13
Sub-Total	2.893,64	250,32	3.143,96
TOTAL	4.571,23	431,03	5.002,26

Assinatura do Funcionário

Assinatura do Responsável

CC-7 Apuramento de Custos de Bem ou Serviço

Município de Coimbra

(designação da autarquia local)

Função: 331 Transportes rodoviários

Serviço: 0722 Sinal Vert - UF Lamarosa e S. Mart. Árvore

Mês: Dezembro

Ano: 2015

	Acumulado Até Mês Anterior	Realizado no Mês	Acumulado para Mês Seguinte
Custos Diretos			
Materiais	0,00	0,00	0,00
Mão-de-Obra	116,48	0,00	116,48
Máquinas e Viaturas	3,71	0,00	3,71
Outros Custos Diretos	0,00	0,00	0,00
Sub-Total	120,19	0,00	120,19
Custos Indiretos			
Diretos da Função Valor = 234.966,11 Coef. Imputação = 0,00%	186,02	0,00	186,02
Indiretos da Função Valor = 21.214,10 Coef. Imputação = 0,00%	33,62	0,00	33,62
Sub-Total	219,64	0,00	219,64
TOTAL	339,83	0,00	339,83

Assinatura do Funcionário

Assinatura do Responsável

CC-7 Apuramento de Custos de Bem ou Serviço

Município de Coimbra

(designação da autarquia local)

Função: 331 Transportes rodoviários

Serviço: 0723 Sinal Vert - UF Rib Frades e S. Mart. Bispo

Mês: Dezembro **Ano:** 2015

	Acumulado Até Mês Anterior	Realizado no Mês	Acumulado para Mês Seguinte
Custos Diretos			
Materiais	544,04	0,00	544,04
Mão-de-Obra	1.678,91	0,00	1.678,91
Máquinas e Viaturas	87,06	0,00	87,06
Outros Custos Diretos	0,00	0,00	0,00
Sub-Total	2.310,01	0,00	2.310,01
Custos Indiretos			
Diretos da Função Valor = 234.966,11 Coef. Imputação = 0,00%	3.585,61	0,00	3.585,61
Indiretos da Função Valor = 21.214,10 Coef. Imputação = 0,00%	546,14	0,00	546,14
Sub-Total	4.131,75	0,00	4.131,75
TOTAL	6.441,76	0,00	6.441,76

Assinatura do Funcionário

Assinatura do Responsável

CC-7 Apuramento de Custos de Bem ou Serviço

Município de Coimbra

(designação da autarquia local)

Função: 331 Transportes rodoviários
Serviço: 0726 Sinalização Vertical - Freg St.Ant.Olivais

Mês: Dezembro **Ano:** 2015

	Acumulado Até Mês Anterior	Realizado no Mês	Acumulado para Mês Seguinte
Custos Diretos			
Materiais	1.437,29	65,30	1.502,59
Mão-de-Obra	8.447,00	1.220,29	9.667,29
Máquinas e Viaturas	560,04	57,48	617,52
Outros Custos Diretos	0,00	0,00	0,00
Sub-Total	10.444,33	1.343,07	11.787,40
Custos Indiretos			
Diretos da Função Valor = 234.966,11 Coef. Imputação = 0,73%	16.154,62	1.706,34	17.860,96
Indiretos da Função Valor = 21.214,10 Coef. Imputação = 0,73%	2.591,46	154,06	2.745,52
Sub-Total	18.746,08	1.860,40	20.606,48
TOTAL	29.190,41	3.203,47	32.393,88

Assinatura do Funcionário

Assinatura do Responsável

CC-7 Apuramento de Custos de Bem ou Serviço

Município de Coimbra

(designação da autarquia local)

Função: 331 Transportes rodoviários

Serviço: 0728 Sinalização Vertical - Freg S. João do Campo

Mês: Dezembro **Ano:** 2015

	Acumulado Até Mês Anterior	Realizado no Mês	Acumulado para Mês Seguinte
Custos Diretos			
Materiais	0,00	0,00	0,00
Mão-de-Obra	116,48	0,00	116,48
Máquinas e Viaturas	5,92	0,00	5,92
Outros Custos Diretos	0,00	0,00	0,00
Sub-Total	122,40	0,00	122,40
Custos Indiretos			
Diretos da Função Valor = 234.966,11 Coef. Imputação = 0,00%	189,44	0,00	189,44
Indiretos da Função Valor = 21.214,10 Coef. Imputação = 0,00%	34,24	0,00	34,24
Sub-Total	223,68	0,00	223,68
TOTAL	346,08	0,00	346,08

Assinatura do Funcionário

Assinatura do Responsável

CC-7 Apuramento de Custos de Bem ou Serviço

Município de Coimbra

(designação da autarquia local)

Função: 331 Transportes rodoviários
Serviço: 0732 Sinalização Vertical - Freg S. Silvestre

Mês: Dezembro **Ano:** 2015

	Acumulado Até Mês Anterior	Realizado no Mês	Acumulado para Mês Seguinte
Custos Diretos			
Materiais	0,00	0,00	0,00
Mão-de-Obra	116,48	0,00	116,48
Máquinas e Viaturas	3,71	0,00	3,71
Outros Custos Diretos	0,00	0,00	0,00
Sub-Total	120,19	0,00	120,19
Custos Indiretos			
Diretos da Função Valor = 234.966,11 Coef. Imputação = 0,00%	186,02	0,00	186,02
Indiretos da Função Valor = 21.214,10 Coef. Imputação = 0,00%	33,62	0,00	33,62
Sub-Total	219,64	0,00	219,64
TOTAL	339,83	0,00	339,83

Assinatura do Funcionário

Assinatura do Responsável

CC-7 Apuramento de Custos de Bem ou Serviço

Município de Coimbra

(designação da autarquia local)

Função: 331 Transportes rodoviários
Serviço: 0736 Sinal Vert - UF Torre Vilela e Trouxemil

Mês: Dezembro **Ano:** 2015

	Acumulado Até Mês Anterior	Realizado no Mês	Acumulado para Mês Seguinte
Custos Diretos			
Materiais	0,00	0,00	0,00
Mão-de-Obra	242,97	0,00	242,97
Máquinas e Viaturas	17,76	0,00	17,76
Outros Custos Diretos	0,00	0,00	0,00
Sub-Total	260,73	0,00	260,73
Custos Indiretos			
Diretos da Função Valor = 234.966,11 Coef. Imputação = 0,00%	439,28	0,00	439,28
Indiretos da Função Valor = 21.214,10 Coef. Imputação = 0,00%	75,82	0,00	75,82
Sub-Total	515,10	0,00	515,10
TOTAL	775,83	0,00	775,83

Assinatura do Funcionário

Assinatura do Responsável

CC-7 Apuramento de Custos de Bem ou Serviço

Município de Coimbra

(designação da autarquia local)

Função: 331 Transportes rodoviários
Serviço: 0737 Sinalização Vertical - Freg Torres do Mondego

Mês: Dezembro **Ano:** 2015

	Acumulado Até Mês Anterior	Realizado no Mês	Acumulado para Mês Seguinte
Custos Diretos			
Materiais	45,46	0,00	45,46
Mão-de-Obra	112,03	0,00	112,03
Máquinas e Viaturas	9,30	0,00	9,30
Outros Custos Diretos	0,00	0,00	0,00
Sub-Total	166,79	0,00	166,79
Custos Indiretos			
Diretos da Função Valor = 234.966,11 Coef. Imputação = 0,00%	252,25	0,00	252,25
Indiretos da Função Valor = 21.214,10 Coef. Imputação = 0,00%	46,24	0,00	46,24
Sub-Total	298,49	0,00	298,49
TOTAL	465,28	0,00	465,28

Assinatura do Funcionário

Assinatura do Responsável

CC-7 Apuramento de Custos de Bem ou Serviço

Município de Coimbra

(designação da autarquia local)

Função: 331 Transportes rodoviários
Serviço: 0740 Sinalização Horizontal - Freg Almalaguês

Mês: Dezembro **Ano:** 2015

	Acumulado Até Mês Anterior	Realizado no Mês	Acumulado para Mês Seguinte
Custos Diretos			
Materiais	0,00	0,00	0,00
Mão-de-Obra	128,30	0,00	128,30
Máquinas e Viaturas	5,30	0,00	5,30
Outros Custos Diretos	0,00	0,00	0,00
Sub-Total	133,60	0,00	133,60
Custos Indiretos			
Diretos da Função Valor = 234.966,11 Coef. Imputação = 0,00%	233,38	0,00	233,38
Indiretos da Função Valor = 21.214,10 Coef. Imputação = 0,00%	25,30	0,00	25,30
Sub-Total	258,68	0,00	258,68
TOTAL	392,28	0,00	392,28

Assinatura do Funcionário

Assinatura do Responsável

CC-7 Apuramento de Custos de Bem ou Serviço

Município de Coimbra

(designação da autarquia local)

Função: 331 Transportes rodoviários

Serviço: 0741 Sinal Hor - UF Coimbra

Mês: Dezembro **Ano:** 2015

	Acumulado Até Mês Anterior	Realizado no Mês	Acumulado para Mês Seguinte
Custos Diretos			
Materiais	13.599,32	149,35	13.748,67
Mão-de-Obra	14.521,86	516,95	15.038,81
Máquinas e Viaturas	593,69	20,76	614,45
Outros Custos Diretos	0,00	0,00	0,00
Sub-Total	28.714,87	687,06	29.401,93
Custos Indiretos			
Diretos da Função Valor = 234.966,11 Coef. Imputação = 0,37%	41.995,50	872,90	42.868,40
Indiretos da Função Valor = 21.214,10 Coef. Imputação = 0,37%	7.018,70	78,81	7.097,51
Sub-Total	49.014,20	951,71	49.965,91
TOTAL	77.729,07	1.638,77	79.367,84

Assinatura do Funcionário

Assinatura do Responsável

CC-7 Apuramento de Custos de Bem ou Serviço

Município de Coimbra

(designação da autarquia local)

Função: 331 Transportes rodoviários
Serviço: 0742 Sinal Hor - UF Ameal, Arzila e Taveiro

Mês: Dezembro **Ano:** 2015

	Acumulado Até Mês Anterior	Realizado no Mês	Acumulado para Mês Seguinte
Custos Diretos			
Materiais	0,00	0,00	0,00
Mão-de-Obra	205,28	0,00	205,28
Máquinas e Viaturas	8,48	0,00	8,48
Outros Custos Diretos	0,00	0,00	0,00
Sub-Total	213,76	0,00	213,76
Custos Indiretos			
Diretos da Função Valor = 234.966,11 Coef. Imputação = 0,00%	394,05	0,00	394,05
Indiretos da Função Valor = 21.214,10 Coef. Imputação = 0,00%	17,04	0,00	17,04
Sub-Total	411,09	0,00	411,09
TOTAL	624,85	0,00	624,85

Assinatura do Funcionário

Assinatura do Responsável

CC-7 Apuramento de Custos de Bem ou Serviço

Município de Coimbra

(designação da autarquia local)

Função: 331 Transportes rodoviários
Serviço: 0743 Sinal Hor - UF Antanhol e Assafarge

Mês: Dezembro **Ano:** 2015

	Acumulado Até Mês Anterior	Realizado no Mês	Acumulado para Mês Seguinte
Custos Diretos			
Materiais	0,00	0,00	0,00
Mão-de-Obra	318,55	0,00	318,55
Máquinas e Viaturas	14,31	0,00	14,31
Outros Custos Diretos	0,00	0,00	0,00
Sub-Total	332,86	0,00	332,86
Custos Indiretos			
Diretos da Função Valor = 234.966,11 Coef. Imputação = 0,00%	568,35	0,00	568,35
Indiretos da Função Valor = 21.214,10 Coef. Imputação = 0,00%	62,26	0,00	62,26
Sub-Total	630,61	0,00	630,61
TOTAL	963,47	0,00	963,47

Assinatura do Funcionário

Assinatura do Responsável

CC-7 Apuramento de Custos de Bem ou Serviço

Município de Coimbra

(designação da autarquia local)

Função: 331 Transportes rodoviários
Serviço: 0744 Sinal Hor - UF Antuzede e Vil de Matos

Mês: Dezembro **Ano:** 2015

	Acumulado Até Mês Anterior	Realizado no Mês	Acumulado para Mês Seguinte
Custos Diretos			
Materiais	0,00	0,00	0,00
Mão-de-Obra	82,02	0,00	82,02
Máquinas e Viaturas	3,71	0,00	3,71
Outros Custos Diretos	0,00	0,00	0,00
Sub-Total	85,73	0,00	85,73
Custos Indiretos			
Diretos da Função Valor = 234.966,11 Coef. Imputação = 0,00%	156,59	0,00	156,59
Indiretos da Função Valor = 21.214,10 Coef. Imputação = 0,00%	5,58	0,00	5,58
Sub-Total	162,17	0,00	162,17
TOTAL	247,90	0,00	247,90

Assinatura do Funcionário

Assinatura do Responsável

CC-7 Apuramento de Custos de Bem ou Serviço

Município de Coimbra

(designação da autarquia local)

Função: 331 Transportes rodoviários
Serviço: 0747 Sinal Hor - UF Botão e Souselas

Mês: Dezembro **Ano:** 2015

	Acumulado Até Mês Anterior	Realizado no Mês	Acumulado para Mês Seguinte
Custos Diretos			
Materiais	0,00	0,00	0,00
Mão-de-Obra	449,05	179,62	628,67
Máquinas e Viaturas	18,55	7,42	25,97
Outros Custos Diretos	0,00	0,00	0,00
Sub-Total	467,60	187,04	654,64
Custos Indiretos			
Diretos da Função Valor = 234.966,11 Coef. Imputação = 0,10%	802,23	237,63	1.039,86
Indiretos da Função Valor = 21.214,10 Coef. Imputação = 0,10%	81,08	21,45	102,53
Sub-Total	883,31	259,08	1.142,39
TOTAL	1.350,91	446,12	1.797,03

Assinatura do Funcionário

Assinatura do Responsável

CC-7 Apuramento de Custos de Bem ou Serviço

Município de Coimbra

(designação da autarquia local)

Função: 331 Transportes rodoviários
Serviço: 0748 Sinalização Horizontal - Freg Brasfemes

Mês: Dezembro **Ano:** 2015

	Acumulado Até Mês Anterior	Realizado no Mês	Acumulado para Mês Seguinte
Custos Diretos			
Materiais	0,00	0,00	0,00
Mão-de-Obra	89,81	0,00	89,81
Máquinas e Viaturas	3,71	0,00	3,71
Outros Custos Diretos	0,00	0,00	0,00
Sub-Total	93,52	0,00	93,52
Custos Indiretos			
Diretos da Função Valor = 234.966,11 Coef. Imputação = 0,00%	158,86	0,00	158,86
Indiretos da Função Valor = 21.214,10 Coef. Imputação = 0,00%	23,30	0,00	23,30
Sub-Total	182,16	0,00	182,16
TOTAL	275,68	0,00	275,68

Assinatura do Funcionário

Assinatura do Responsável

CC-7 Apuramento de Custos de Bem ou Serviço

Município de Coimbra

(designação da autarquia local)

Função: 331 Transportes rodoviários

Serviço: 0749 Sinal Hor - UF Castelo Viegas e Sta Clara

Mês: Dezembro **Ano:** 2015

	Acumulado Até Mês Anterior	Realizado no Mês	Acumulado para Mês Seguinte
Custos Diretos			
Materiais	2.482,44	0,00	2.482,44
Mão-de-Obra	1.664,24	214,90	1.879,14
Máquinas e Viaturas	73,93	9,63	83,56
Outros Custos Diretos	0,00	0,00	0,00
Sub-Total	4.220,61	224,53	4.445,14
Custos Indiretos			
Diretos da Função Valor = 234.966,11 Coef. Imputação = 0,12%	6.720,77	285,26	7.006,03
Indiretos da Função Valor = 21.214,10 Coef. Imputação = 0,12%	1.159,53	25,75	1.185,28
Sub-Total	7.880,30	311,01	8.191,31
TOTAL	12.100,91	535,54	12.636,45

Assinatura do Funcionário

Assinatura do Responsável

CC-7 Apuramento de Custos de Bem ou Serviço

Município de Coimbra

(designação da autarquia local)

Função: 331 Transportes rodoviários
Serviço: 0750 Sinalização Horizontal - Freg Ceira

Mês: Dezembro **Ano:** 2015

	Acumulado Até Mês Anterior	Realizado no Mês	Acumulado para Mês Seguinte
Custos Diretos			
Materiais	0,00	0,00	0,00
Mão-de-Obra	595,46	89,81	685,27
Máquinas e Viaturas	31,80	3,71	35,51
Outros Custos Diretos	0,00	0,00	0,00
Sub-Total	627,26	93,52	720,78
Custos Indiretos			
Diretos da Função Valor = 234.966,11 Coef. Imputação = 0,05%	1.015,37	118,82	1.134,19
Indiretos da Função Valor = 21.214,10 Coef. Imputação = 0,05%	157,62	10,73	168,35
Sub-Total	1.172,99	129,55	1.302,54
TOTAL	1.800,25	223,07	2.023,32

Assinatura do Funcionário

Assinatura do Responsável

CC-7 Apuramento de Custos de Bem ou Serviço

Município de Coimbra

(designação da autarquia local)

Função: 331 Transportes rodoviários
Serviço: 0751 Sinalização Horizontal - Freg Cernache

Mês: Dezembro **Ano:** 2015

	Acumulado Até Mês Anterior	Realizado no Mês	Acumulado para Mês Seguinte
Custos Diretos			
Materiais	0,00	0,00	0,00
Mão-de-Obra	141,13	0,00	141,13
Máquinas e Viaturas	5,83	0,00	5,83
Outros Custos Diretos	0,00	0,00	0,00
Sub-Total	146,96	0,00	146,96
Custos Indiretos			
Diretos da Função Valor = 234.966,11 Coef. Imputação = 0,00%	261,39	0,00	261,39
Indiretos da Função Valor = 21.214,10 Coef. Imputação = 0,00%	29,59	0,00	29,59
Sub-Total	290,98	0,00	290,98
TOTAL	437,94	0,00	437,94

Assinatura do Funcionário

Assinatura do Responsável

CC-7 Apuramento de Custos de Bem ou Serviço

Município de Coimbra

(designação da autarquia local)

Função: 331 Transportes rodoviários
Serviço: 0752 Sinal Hor - UF Eiras e S. Paulo Frades

Mês: Dezembro **Ano:** 2015

	Acumulado Até Mês Anterior	Realizado no Mês	Acumulado para Mês Seguinte
Custos Diretos			
Materiais	1.529,73	2.353,61	3.883,34
Mão-de-Obra	2.332,34	600,81	2.933,15
Máquinas e Viaturas	81,73	25,97	107,70
Outros Custos Diretos	0,00	0,00	0,00
Sub-Total	3.943,80	2.980,39	6.924,19
Custos Indiretos			
Diretos da Função Valor = 234.966,11 Coef. Imputação = 1,61%	5.733,59	3.786,52	9.520,11
Indiretos da Função Valor = 21.214,10 Coef. Imputação = 1,61%	1.032,97	341,87	1.374,84
Sub-Total	6.766,56	4.128,39	10.894,95
TOTAL	10.710,36	7.108,78	17.819,14

Assinatura do Funcionário

Assinatura do Responsável

CC-7 Apuramento de Custos de Bem ou Serviço

Município de Coimbra

(designação da autarquia local)

Função: 331 Transportes rodoviários

Serviço: 0753 Sinal Hor - UF Lamarosa e S. Mart Árvore

Mês: Dezembro **Ano:** 2015

	Acumulado Até Mês Anterior	Realizado no Mês	Acumulado para Mês Seguinte
Custos Diretos			
Materiais	0,00	0,00	0,00
Mão-de-Obra	260,61	179,62	440,23
Máquinas e Viaturas	7,42	7,42	14,84
Outros Custos Diretos	0,00	0,00	0,00
Sub-Total	268,03	187,04	455,07
Custos Indiretos			
Diretos da Função Valor = 234.966,11 Coef. Imputação = 0,10%	428,95	237,63	666,58
Indiretos da Função Valor = 21.214,10 Coef. Imputação = 0,10%	72,11	21,45	93,56
Sub-Total	501,06	259,08	760,14
TOTAL	769,09	446,12	1.215,21

Assinatura do Funcionário

Assinatura do Responsável

CC-7 Apuramento de Custos de Bem ou Serviço

Município de Coimbra

(designação da autarquia local)

Função: 331 Transportes rodoviários

Serviço: 0754 Sinal Hor - UF Rib Frades e S. Mart. Bispo

Mês: Dezembro **Ano:** 2015

	Acumulado Até Mês Anterior	Realizado no Mês	Acumulado para Mês Seguinte
Custos Diretos			
Materiais	0,00	0,00	0,00
Mão-de-Obra	420,30	0,00	420,30
Máquinas e Viaturas	18,02	0,00	18,02
Outros Custos Diretos	0,00	0,00	0,00
Sub-Total	438,32	0,00	438,32
Custos Indiretos			
Diretos da Função Valor = 234.966,11 Coef. Imputação = 0,00%	744,43	0,00	744,43
Indiretos da Função Valor = 21.214,10 Coef. Imputação = 0,00%	96,63	0,00	96,63
Sub-Total	841,06	0,00	841,06
TOTAL	1.279,38	0,00	1.279,38

Assinatura do Funcionário

Assinatura do Responsável

CC-7 Apuramento de Custos de Bem ou Serviço

Município de Coimbra

(designação da autarquia local)

Função: 331 Transportes rodoviários

Serviço: 0757 Sinalização Horizontal - Freg St. Antº. Olivais

Mês: Dezembro **Ano:** 2015

	Acumulado Até Mês Anterior	Realizado no Mês	Acumulado para Mês Seguinte
Custos Diretos			
Materiais	6.638,26	0,00	6.638,26
Mão-de-Obra	7.430,26	125,09	7.555,35
Máquinas e Viaturas	295,46	3,71	299,17
Outros Custos Diretos	0,00	0,00	0,00
Sub-Total	14.363,98	128,80	14.492,78
Custos Indiretos			
Diretos da Função Valor = 234.966,11 Coef. Imputação = 0,07%	22.639,81	163,64	22.803,45
Indiretos da Função Valor = 21.214,10 Coef. Imputação = 0,07%	3.987,92	14,77	4.002,69
Sub-Total	26.627,73	178,41	26.806,14
TOTAL	40.991,71	307,21	41.298,92

Assinatura do Funcionário

Assinatura do Responsável

CC-7 Apuramento de Custos de Bem ou Serviço

Município de Coimbra

(designação da autarquia local)

Função: 331 Transportes rodoviários
Serviço: 0763 Sinalização Horizontal - Freg S. Silvestre

Mês: Dezembro **Ano:** 2015

	Acumulado Até Mês Anterior	Realizado no Mês	Acumulado para Mês Seguinte
Custos Diretos			
Materiais	0,00	0,00	0,00
Mão-de-Obra	410,56	179,62	590,18
Máquinas e Viaturas	16,96	7,42	24,38
Outros Custos Diretos	0,00	0,00	0,00
Sub-Total	427,52	187,04	614,56
Custos Indiretos			
Diretos da Função Valor = 234.966,11 Coef. Imputação = 0,10%	734,82	237,63	972,45
Indiretos da Função Valor = 21.214,10 Coef. Imputação = 0,10%	95,86	21,45	117,31
Sub-Total	830,68	259,08	1.089,76
TOTAL	1.258,20	446,12	1.704,32

Assinatura do Funcionário

Assinatura do Responsável

CC-7 Apuramento de Custos de Bem ou Serviço

Município de Coimbra

(designação da autarquia local)

Função: 331 Transportes rodoviários
Serviço: 0767 Sinal Hor - UF Torre Vilela e Trouxemil

Mês: Dezembro **Ano:** 2015

	Acumulado Até Mês Anterior	Realizado no Mês	Acumulado para Mês Seguinte
Custos Diretos			
Materiais	0,00	0,00	0,00
Mão-de-Obra	89,81	0,00	89,81
Máquinas e Viaturas	3,71	0,00	3,71
Outros Custos Diretos	0,00	0,00	0,00
Sub-Total	93,52	0,00	93,52
Custos Indiretos			
Diretos da Função Valor = 234.966,11 Coef. Imputação = 0,00%	136,75	0,00	136,75
Indiretos da Função Valor = 21.214,10 Coef. Imputação = 0,00%	25,14	0,00	25,14
Sub-Total	161,89	0,00	161,89
TOTAL	255,41	0,00	255,41

Assinatura do Funcionário

Assinatura do Responsável

CC-7 Apuramento de Custos de Bem ou Serviço

Município de Coimbra

(designação da autarquia local)

Função: 331 Transportes rodoviários

Serviço: 0768 Sinalização Horizontal - Freg Torres do Mondego

Mês: Dezembro **Ano:** 2015

	Acumulado Até Mês Anterior	Realizado no Mês	Acumulado para Mês Seguinte
Custos Diretos			
Materiais	0,00	0,00	0,00
Mão-de-Obra	94,85	89,81	184,66
Máquinas e Viaturas	4,24	3,71	7,95
Outros Custos Diretos	0,00	0,00	0,00
Sub-Total	99,09	93,52	192,61
Custos Indiretos			
Diretos da Função Valor = 234.966,11 Coef. Imputação = 0,05%	166,41	118,82	285,23
Indiretos da Função Valor = 21.214,10 Coef. Imputação = 0,05%	24,87	10,73	35,60
Sub-Total	191,28	129,55	320,83
TOTAL	290,37	223,07	513,44

Assinatura do Funcionário

Assinatura do Responsável

CC-7 Apuramento de Custos de Bem ou Serviço

Município de Coimbra

(designação da autarquia local)

Função: 331 Transportes rodoviários

Serviço: 1144 Divisão de Infraestruturas, Esp. Púb e Trânsito

Mês: Dezembro **Ano:** 2015

	Acumulado Até Mês Anterior	Realizado no Mês	Acumulado para Mês Seguinte
Custos Diretos			
Materiais	7.692,98	701,13	8.394,11
Mão-de-Obra	622.518,99	55.082,82	677.601,81
Máquinas e Viaturas	14.208,58	907,53	15.116,11
Outros Custos Diretos	43.297,42	4.791,12	48.088,54
Sub-Total	687.717,97	61.482,60	749.200,57
Custos Indiretos			
Diretos da Função Valor = 234.966,11 Coef. Imputação = 33,24%	1.080.088,94	78.112,37	1.158.201,31
Indiretos da Função Valor = 21.214,10 Coef. Imputação = 33,24%	169.245,28	7.052,44	176.297,72
Sub-Total	1.249.334,22	85.164,81	1.334.499,03
TOTAL	1.937.052,19	146.647,41	2.083.699,60

Assinatura do Funcionário

Assinatura do Responsável

CC-7 Apuramento de Custos de Bem ou Serviço

Município de Coimbra

(designação da autarquia local)

Função: 331 Transportes rodoviários
Serviço: 1145 DIEPT-Serviços Técnicos

Mês: Dezembro **Ano:** 2015

	Acumulado Até Mês Anterior	Realizado no Mês	Acumulado para Mês Seguinte
Custos Diretos			
Materiais	0,00	0,00	0,00
Mão-de-Obra	1.070,72	0,00	1.070,72
Máquinas e Viaturas	66.877,72	2.926,77	69.804,49
Outros Custos Diretos	0,00	0,00	0,00
Sub-Total	67.948,44	2.926,77	70.875,21
Custos Indiretos			
Diretos da Função Valor = 234.966,11 Coef. Imputação = 1,58%	107.173,65	3.718,40	110.892,05
Indiretos da Função Valor = 21.214,10 Coef. Imputação = 1,58%	16.861,23	335,72	17.196,95
Sub-Total	124.034,88	4.054,12	128.089,00
TOTAL	191.983,32	6.980,89	198.964,21

Assinatura do Funcionário

Assinatura do Responsável

CC-7 Apuramento de Custos de Bem ou Serviço

Município de Coimbra

(designação da autarquia local)

Função: 331 Transportes rodoviários
Serviço: 1146 DIEPT-Serviços de Administração Direta

Mês: Dezembro **Ano:** 2015

	Acumulado Até Mês Anterior	Realizado no Mês	Acumulado para Mês Seguinte
Custos Diretos			
Materiais	112,36	0,00	112,36
Mão-de-Obra	87.027,86	10.089,71	97.117,57
Máquinas e Viaturas	21,56	2.822,36	2.843,92
Outros Custos Diretos	0,00	0,00	0,00
Sub-Total	87.161,78	12.912,07	100.073,85
Custos Indiretos			
Diretos da Função Valor = 234.966,11 Coef. Imputação = 6,98%	138.421,18	16.404,52	154.825,70
Indiretos da Função Valor = 21.214,10 Coef. Imputação = 6,98%	21.782,82	1.481,09	23.263,91
Sub-Total	160.204,00	17.885,61	178.089,61
TOTAL	247.365,78	30.797,68	278.163,46

Assinatura do Funcionário

Assinatura do Responsável

CC-7 Apuramento de Custos de Bem ou Serviço

Município de Coimbra

(designação da autarquia local)

Função: 331 Transportes rodoviários

Serviço: 1748 Ponte Pedro e Inês

Mês: Dezembro **Ano:** 2015

	Acumulado Até Mês Anterior	Realizado no Mês	Acumulado para Mês Seguinte
Custos Diretos			
Materiais	0,00	0,00	0,00
Mão-de-Obra	56,34	0,00	56,34
Máquinas e Viaturas	0,00	0,00	0,00
Outros Custos Diretos	81.655,20	7.423,20	89.078,40
Sub-Total	81.711,54	7.423,20	89.134,74
Custos Indiretos			
Diretos da Função Valor = 234.966,11 Coef. Imputação = 4,01%	128.746,66	9.431,02	138.177,68
Indiretos da Função Valor = 21.214,10 Coef. Imputação = 4,01%	20.101,96	851,49	20.953,45
Sub-Total	148.848,62	10.282,51	159.131,13
TOTAL	230.560,16	17.705,71	248.265,87

Assinatura do Funcionário

Assinatura do Responsável

CC-7 Apuramento de Custos de Bem ou Serviço

Município de Coimbra

(designação da autarquia local)

Função: 331 Transportes rodoviários

Serviço: 2024 Produção no DCAD

Mês: Dezembro **Ano:** 2015

	Acumulado Até Mês Anterior	Realizado no Mês	Acumulado para Mês Seguinte
Custos Diretos			
Materiais	29.616,58	2.540,99	32.157,57
Mão-de-Obra	231,14	36,35	267,49
Máquinas e Viaturas	93,82	14,11	107,93
Outros Custos Diretos	0,00	0,00	0,00
Sub-Total	29.941,54	2.591,45	32.532,99
Custos Indiretos			
Diretos da Função Valor = 234.966,11 Coef. Imputação = 1,40%	45.784,81	3.292,38	49.077,19
Indiretos da Função Valor = 21.214,10 Coef. Imputação = 1,40%	7.274,00	297,26	7.571,26
Sub-Total	53.058,81	3.589,64	56.648,45
TOTAL	83.000,35	6.181,09	89.181,44

Assinatura do Funcionário

Assinatura do Responsável

CC-7 Apuramento de Custos de Bem ou Serviço

Município de Coimbra

(designação da autarquia local)

Função: 332 Transportes aéreos
Serviço: 0629 Aeródromo Bissaya Barreto

Mês: Dezembro **Ano:** 2015

	Acumulado Até Mês Anterior	Realizado no Mês	Acumulado para Mês Seguinte
Custos Diretos			
Materiais	706,91	28,86	735,77
Mão-de-Obra	3.865,57	39,84	3.905,41
Máquinas e Viaturas	540,43	3,08	543,51
Outros Custos Diretos	54.981,42	9.212,90	64.194,32
Sub-Total	60.094,33	9.284,68	69.379,01
Custos Indiretos			
Diretos da Função Valor = 0,00 Coef. Imputação = 0,00%	0,00	0,00	0,00
Indiretos da Função Valor = 469,07 Coef. Imputação = 100,00%	6.171,29	469,07	6.640,36
Sub-Total	6.171,29	469,07	6.640,36
TOTAL	66.265,62	9.753,75	76.019,37

Assinatura do Funcionário

Assinatura do Responsável

CC-7 Apuramento de Custos de Bem ou Serviço

Município de Coimbra

(designação da autarquia local)

Função: 341 Mercados e feiras
Serviço: 0054 Mercado D. Pedro V

Mês: Dezembro **Ano:** 2015

	Acumulado Até Mês Anterior	Realizado no Mês	Acumulado para Mês Seguinte
Custos Diretos			
Materiais	9.774,59	213,79	9.988,38
Mão-de-Obra	5.499,67	127,29	5.626,96
Máquinas e Viaturas	56,52	8,84	65,36
Outros Custos Diretos	309.726,53	56.918,75	366.645,28
Sub-Total	325.057,31	57.268,67	382.325,98
Custos Indiretos			
Diretos da Função Valor = 0,00 Coef. Imputação = 0,00%	0,00	0,00	0,00
Indiretos da Função Valor = 3.615,05 Coef. Imputação = 80,03%	32.911,77	2.893,25	35.805,02
Sub-Total	32.911,77	2.893,25	35.805,02
TOTAL	357.969,08	60.161,92	418.131,00

Assinatura do Funcionário

Assinatura do Responsável

CC-7 Apuramento de Custos de Bem ou Serviço

Município de Coimbra

(designação da autarquia local)

Função: 341 Mercados e feiras
Serviço: 0644 Mercado do Calhabé

Mês: Dezembro **Ano:** 2015

	Acumulado Até Mês Anterior	Realizado no Mês	Acumulado para Mês Seguinte
Custos Diretos			
Materiais	0,00	0,00	0,00
Mão-de-Obra	0,00	0,00	0,00
Máquinas e Viaturas	0,00	0,00	0,00
Outros Custos Diretos	127,61	52,04	179,65
Sub-Total	127,61	52,04	179,65
Custos Indiretos			
Diretos da Função Valor = 0,00 Coef. Imputação = 0,00%	0,00	0,00	0,00
Indiretos da Função Valor = 3.615,05 Coef. Imputação = 0,07%	13,88	2,63	16,51
Sub-Total	13,88	2,63	16,51
TOTAL	141,49	54,67	196,16

Assinatura do Funcionário

Assinatura do Responsável

CC-7 Apuramento de Custos de Bem ou Serviço

Município de Coimbra

(designação da autarquia local)

Função: 341 Mercados e feiras
Serviço: 0645 Praça da Canção - Lojas

Mês: Dezembro **Ano:** 2015

	Acumulado Até Mês Anterior	Realizado no Mês	Acumulado para Mês Seguinte
Custos Diretos			
Materiais	0,00	0,00	0,00
Mão-de-Obra	109,78	0,00	109,78
Máquinas e Viaturas	0,00	0,00	0,00
Outros Custos Diretos	14.064,67	3.646,34	17.711,01
Sub-Total	14.174,45	3.646,34	17.820,79
Custos Indiretos			
Diretos da Função Valor = 0,00 Coef. Imputação = 0,00%	0,00	0,00	0,00
Indiretos da Função Valor = 3.615,05 Coef. Imputação = 5,10%	1.549,60	184,22	1.733,82
Sub-Total	1.549,60	184,22	1.733,82
TOTAL	15.724,05	3.830,56	19.554,61

Assinatura do Funcionário

Assinatura do Responsável

CC-7 Apuramento de Custos de Bem ou Serviço

Município de Coimbra

(designação da autarquia local)

Função: 341 Mercados e feiras

Serviço: 2481 Mercado Abastecedor de Coimbra-Em espécie

Mês: Dezembro **Ano:** 2015

	Acumulado Até Mês Anterior	Realizado no Mês	Acumulado para Mês Seguinte
Custos Diretos			
Materiais	0,00	0,00	0,00
Mão-de-Obra	0,00	0,00	0,00
Máquinas e Viaturas	0,00	0,00	0,00
Outros Custos Diretos	29.307,59	10.588,85	39.896,44
Sub-Total	29.307,59	10.588,85	39.896,44
Custos Indiretos			
Diretos da Função Valor = 0,00 Coef. Imputação = 0,00%	0,00	0,00	0,00
Indiretos da Função Valor = 3.615,05 Coef. Imputação = 14,80%	3.080,59	534,95	3.615,54
Sub-Total	3.080,59	534,95	3.615,54
TOTAL	32.388,18	11.123,80	43.511,98

Assinatura do Funcionário

Assinatura do Responsável

CC-7 Apuramento de Custos de Bem ou Serviço

Município de Coimbra

(designação da autarquia local)

Função: 342 Turismo
Serviço: 0476 Edif. Postos de Turismo

Mês: Dezembro **Ano:** 2015

	Acumulado Até Mês Anterior	Realizado no Mês	Acumulado para Mês Seguinte
Custos Diretos			
Materiais	0,00	0,00	0,00
Mão-de-Obra	853,15	0,00	853,15
Máquinas e Viaturas	18,85	0,00	18,85
Outros Custos Diretos	15.902,15	836,18	16.738,33
Sub-Total	16.774,15	836,18	17.610,33
Custos Indiretos			
Diretos da Função Valor = 0,00 Coef. Imputação = 0,00%	0,00	0,00	0,00
Indiretos da Função Valor = 7.118,84 Coef. Imputação = 0,59%	1.498,15	42,24	1.540,39
Sub-Total	1.498,15	42,24	1.540,39
TOTAL	18.272,30	878,42	19.150,72

Assinatura do Funcionário

Assinatura do Responsável

CC-7 Apuramento de Custos de Bem ou Serviço

Município de Coimbra

(designação da autarquia local)

Função: 342 Turismo

Serviço: 1073 Divisão de Cultura e Turismo

Mês: Dezembro **Ano:** 2015

	Acumulado Até Mês Anterior	Realizado no Mês	Acumulado para Mês Seguinte
Custos Diretos			
Materiais	1.276,18	63,92	1.340,10
Mão-de-Obra	612.299,59	55.407,24	667.706,83
Máquinas e Viaturas	0,00	0,00	0,00
Outros Custos Diretos	10.020,89	1.485,06	11.505,95
Sub-Total	623.596,66	56.956,22	680.552,88
Custos Indiretos			
Diretos da Função Valor = 0,00 Coef. Imputação = 0,00%	0,00	0,00	0,00
Indiretos da Função Valor = 7.118,84 Coef. Imputação = 40,42%	60.024,00	2.877,47	62.901,47
Sub-Total	60.024,00	2.877,47	62.901,47
TOTAL	683.620,66	59.833,69	743.454,35

Assinatura do Funcionário

Assinatura do Responsável

CC-7 Apuramento de Custos de Bem ou Serviço

Município de Coimbra

(designação da autarquia local)

Função: 342 Turismo
Serviço: 1291 Parque de Campismo

Mês: Dezembro **Ano:** 2015

	Acumulado Até Mês Anterior	Realizado no Mês	Acumulado para Mês Seguinte
Custos Diretos			
Materiais	0,00	0,00	0,00
Mão-de-Obra	0,00	0,00	0,00
Máquinas e Viaturas	0,00	0,00	0,00
Outros Custos Diretos	40.431,60	3.675,60	44.107,20
Sub-Total	40.431,60	3.675,60	44.107,20
Custos Indiretos			
Diretos da Função Valor = 0,00 Coef. Imputação = 0,00%	0,00	0,00	0,00
Indiretos da Função Valor = 7.118,84 Coef. Imputação = 2,61%	3.888,99	185,69	4.074,68
Sub-Total	3.888,99	185,69	4.074,68
TOTAL	44.320,59	3.861,29	48.181,88

Assinatura do Funcionário

Assinatura do Responsável

CC-7 Apuramento de Custos de Bem ou Serviço

Município de Coimbra

(designação da autarquia local)

Função: 342 Turismo

Serviço: 2683 Agenda trimestral de atividades

Mês: Dezembro **Ano:** 2015

	Acumulado Até Mês Anterior	Realizado no Mês	Acumulado para Mês Seguinte
Custos Diretos			
Materiais	0,00	0,00	0,00
Mão-de-Obra	0,00	0,00	0,00
Máquinas e Viaturas	0,00	0,00	0,00
Outros Custos Diretos	3.978,83	0,00	3.978,83
Sub-Total	3.978,83	0,00	3.978,83
Custos Indiretos			
Diretos da Função Valor = 0,00 Coef. Imputação = 0,00%	0,00	0,00	0,00
Indiretos da Função Valor = 7.118,84 Coef. Imputação = 0,00%	383,67	0,00	383,67
Sub-Total	383,67	0,00	383,67
TOTAL	4.362,50	0,00	4.362,50

Assinatura do Funcionário

Assinatura do Responsável

CC-7 Apuramento de Custos de Bem ou Serviço

Município de Coimbra

(designação da autarquia local)

Função: 342 Turismo

Serviço: 2685 Animação Natal e de Fim de Ano

Mês: Dezembro **Ano:** 2015

	Acumulado Até Mês Anterior	Realizado no Mês	Acumulado para Mês Seguinte
Custos Diretos			
Materiais	0,00	0,00	0,00
Mão-de-Obra	436,74	0,00	436,74
Máquinas e Viaturas	23,60	0,00	23,60
Outros Custos Diretos	17.417,98	79.441,43	96.859,41
Sub-Total	17.878,32	79.441,43	97.319,75
Custos Indiretos			
Diretos da Função Valor = 0,00 Coef. Imputação = 0,00%	0,00	0,00	0,00
Indiretos da Função Valor = 7.118,84 Coef. Imputação = 56,38%	1.632,90	4.013,44	5.646,34
Sub-Total	1.632,90	4.013,44	5.646,34
TOTAL	19.511,22	83.454,87	102.966,09

Assinatura do Funcionário

Assinatura do Responsável

CC-7 Apuramento de Custos de Bem ou Serviço

Município de Coimbra

(designação da autarquia local)

Função: 342 Turismo

Serviço: 2688 Mapa da Cidade e Folhetos

Mês: Dezembro **Ano:** 2015

	Acumulado Até Mês Anterior	Realizado no Mês	Acumulado para Mês Seguinte
Custos Diretos			
Materiais	0,00	0,00	0,00
Mão-de-Obra	0,00	0,00	0,00
Máquinas e Viaturas	0,00	0,00	0,00
Outros Custos Diretos	3.669,30	0,00	3.669,30
Sub-Total	3.669,30	0,00	3.669,30
Custos Indiretos			
Diretos da Função Valor = 0,00 Coef. Imputação = 0,00%	0,00	0,00	0,00
Indiretos da Função Valor = 7.118,84 Coef. Imputação = 0,00%	402,85	0,00	402,85
Sub-Total	402,85	0,00	402,85
TOTAL	4.072,15	0,00	4.072,15

Assinatura do Funcionário

Assinatura do Responsável

CC-7 Apuramento de Custos de Bem ou Serviço

Município de Coimbra

(designação da autarquia local)

Função: 342 Turismo

Serviço: 2689 Outras iniciativas do Turismo

Mês: Dezembro **Ano:** 2015

	Acumulado Até Mês Anterior	Realizado no Mês	Acumulado para Mês Seguinte
Custos Diretos			
Materiais	0,00	0,00	0,00
Mão-de-Obra	0,00	0,00	0,00
Máquinas e Viaturas	0,00	0,00	0,00
Outros Custos Diretos	15.800,69	0,00	15.800,69
Sub-Total	15.800,69	0,00	15.800,69
Custos Indiretos			
Diretos da Função Valor = 0,00 Coef. Imputação = 0,00%	0,00	0,00	0,00
Indiretos da Função Valor = 7.118,84 Coef. Imputação = 0,00%	1.468,63	0,00	1.468,63
Sub-Total	1.468,63	0,00	1.468,63
TOTAL	17.269,32	0,00	17.269,32

Assinatura do Funcionário

Assinatura do Responsável

CC-7 Apuramento de Custos de Bem ou Serviço

Município de Coimbra

(designação da autarquia local)

Função: 342 Turismo
Serviço: 2819 Festas da Cidade

Mês: Dezembro **Ano:** 2015

	Acumulado Até Mês Anterior	Realizado no Mês	Acumulado para Mês Seguinte
Custos Diretos			
Materiais	233,10	0,00	233,10
Mão-de-Obra	2.640,94	0,00	2.640,94
Máquinas e Viaturas	168,47	0,00	168,47
Outros Custos Diretos	56.400,62	0,00	56.400,62
Sub-Total	59.443,13	0,00	59.443,13
Custos Indiretos			
Diretos da Função Valor = 0,00 Coef. Imputação = 0,00%	0,00	0,00	0,00
Indiretos da Função Valor = 7.118,84 Coef. Imputação = 0,00%	7.039,80	0,00	7.039,80
Sub-Total	7.039,80	0,00	7.039,80
TOTAL	66.482,93	0,00	66.482,93

Assinatura do Funcionário

Assinatura do Responsável

CC-7 Apuramento de Custos de Bem ou Serviço

Município de Coimbra

(designação da autarquia local)

Função: 342 Turismo
Serviço: 2843 Noites de Música na Baixa

Mês: Dezembro **Ano:** 2015

	Acumulado Até Mês Anterior	Realizado no Mês	Acumulado para Mês Seguinte
Custos Diretos			
Materiais	0,00	0,00	0,00
Mão-de-Obra	0,00	0,00	0,00
Máquinas e Viaturas	0,00	0,00	0,00
Outros Custos Diretos	25.800,56	0,00	25.800,56
Sub-Total	25.800,56	0,00	25.800,56
Custos Indiretos			
Diretos da Função Valor = 0,00 Coef. Imputação = 0,00%	0,00	0,00	0,00
Indiretos da Função Valor = 7.118,84 Coef. Imputação = 0,00%	2.640,63	0,00	2.640,63
Sub-Total	2.640,63	0,00	2.640,63
TOTAL	28.441,19	0,00	28.441,19

Assinatura do Funcionário

Assinatura do Responsável

CC-7 Apuramento de Custos de Bem ou Serviço

Município de Coimbra

(designação da autarquia local)

Função: 342 Turismo
Serviço: 2860 Dia Municipal do Turismo

Mês: Dezembro **Ano:** 2015

	Acumulado Até Mês Anterior	Realizado no Mês	Acumulado para Mês Seguinte
Custos Diretos			
Materiais	0,00	0,00	0,00
Mão-de-Obra	0,00	0,00	0,00
Máquinas e Viaturas	0,00	0,00	0,00
Outros Custos Diretos	2.076,33	0,00	2.076,33
Sub-Total	2.076,33	0,00	2.076,33
Custos Indiretos			
Diretos da Função Valor = 0,00 Coef. Imputação = 0,00%	0,00	0,00	0,00
Indiretos da Função Valor = 7.118,84 Coef. Imputação = 0,00%	221,05	0,00	221,05
Sub-Total	221,05	0,00	221,05
TOTAL	2.297,38	0,00	2.297,38

Assinatura do Funcionário

Assinatura do Responsável

CC-7 Apuramento de Custos de Bem ou Serviço

Município de Coimbra

(designação da autarquia local)

Função: 420 Transferências entre administrações

Serviço: 0352 JF Almalaguês-Em valor

Mês: Dezembro **Ano:** 2015

	Acumulado Até Mês Anterior	Realizado no Mês	Acumulado para Mês Seguinte
Custos Diretos			
Materiais	0,00	0,00	0,00
Mão-de-Obra	0,00	0,00	0,00
Máquinas e Viaturas	0,00	0,00	0,00
Outros Custos Diretos	81.959,46	66.263,74	148.223,20
Sub-Total	81.959,46	66.263,74	148.223,20
Custos Indiretos			
Diretos da Função Valor = 2.957,26 Coef. Imputação = 1,80%	326,91	53,15	380,06
Indiretos da Função Valor = 186.400,90 Coef. Imputação = 1,80%	8.266,44	3.350,38	11.616,82
Sub-Total	8.593,35	3.403,53	11.996,88
TOTAL	90.552,81	69.667,27	160.220,08

Assinatura do Funcionário

Assinatura do Responsável

CC-7 Apuramento de Custos de Bem ou Serviço

Município de Coimbra

(designação da autarquia local)

Função: 420 Transferências entre administrações

Serviço: 0353 JF Almalaguês-Em espécie

Mês: Dezembro **Ano:** 2015

	Acumulado Até Mês Anterior	Realizado no Mês	Acumulado para Mês Seguinte
Custos Diretos			
Materiais	0,00	0,00	0,00
Mão-de-Obra	269,51	0,00	269,51
Máquinas e Viaturas	30,48	0,00	30,48
Outros Custos Diretos	0,00	0,00	0,00
Sub-Total	299,99	0,00	299,99
Custos Indiretos			
Diretos da Função Valor = 2.957,26 Coef. Imputação = 0,00%	160,31	0,00	160,31
Indiretos da Função Valor = 186.400,90 Coef. Imputação = 0,00%	21,87	0,00	21,87
Sub-Total	182,18	0,00	182,18
TOTAL	482,17	0,00	482,17

Assinatura do Funcionário

Assinatura do Responsável

CC-7 Apuramento de Custos de Bem ou Serviço

Município de Coimbra

(designação da autarquia local)

Função: 420 Transferências entre administrações
Serviço: 0354 União de Freguesias de Coimbra-Em valor

Mês: Dezembro **Ano:** 2015

	Acumulado Até Mês Anterior	Realizado no Mês	Acumulado para Mês Seguinte
Custos Diretos			
Materiais	0,00	0,00	0,00
Mão-de-Obra	0,00	0,00	0,00
Máquinas e Viaturas	0,00	0,00	0,00
Outros Custos Diretos	63.494,01	148.021,28	211.515,29
Sub-Total	63.494,01	148.021,28	211.515,29
Custos Indiretos			
Diretos da Função Valor = 2.957,26 Coef. Imputação = 4,02%	276,26	118,74	395,00
Indiretos da Função Valor = 186.400,90 Coef. Imputação = 4,02%	6.863,14	7.484,14	14.347,28
Sub-Total	7.139,40	7.602,88	14.742,28
TOTAL	70.633,41	155.624,16	226.257,57

Assinatura do Funcionário

Assinatura do Responsável

CC-7 Apuramento de Custos de Bem ou Serviço

Município de Coimbra

(designação da autarquia local)

Função: 420 Transferências entre administrações
Serviço: 0355 União de Freguesias de Coimbra-Em espécie

Mês: Dezembro **Ano:** 2015

	Acumulado Até Mês Anterior	Realizado no Mês	Acumulado para Mês Seguinte
Custos Diretos			
Materiais	9.096,76	79,18	9.175,94
Mão-de-Obra	162,51	0,00	162,51
Máquinas e Viaturas	6,34	0,00	6,34
Outros Custos Diretos	5.125,53	1.657,93	6.783,46
Sub-Total	14.391,14	1.737,11	16.128,25
Custos Indiretos			
Diretos da Função Valor = 2.957,26 Coef. Imputação = 0,05%	808,55	1,39	809,94
Indiretos da Função Valor = 186.400,90 Coef. Imputação = 0,05%	1.488,40	87,83	1.576,23
Sub-Total	2.296,95	89,22	2.386,17
TOTAL	16.688,09	1.826,33	18.514,42

Assinatura do Funcionário

Assinatura do Responsável

CC-7 Apuramento de Custos de Bem ou Serviço

Município de Coimbra

(designação da autarquia local)

Função: 420 Transferências entre administrações

Serviço: 0356 UF Taveiro, Ameal e Arzila-Em valor

Mês: Dezembro **Ano:** 2015

	Acumulado Até Mês Anterior	Realizado no Mês	Acumulado para Mês Seguinte
Custos Diretos			
Materiais	0,00	0,00	0,00
Mão-de-Obra	0,00	0,00	0,00
Máquinas e Viaturas	0,00	0,00	0,00
Outros Custos Diretos	76.928,03	94.028,32	170.956,35
Sub-Total	76.928,03	94.028,32	170.956,35
Custos Indiretos			
Diretos da Função Valor = 2.957,26 Coef. Imputação = 2,55%	366,07	75,43	441,50
Indiretos da Função Valor = 186.400,90 Coef. Imputação = 2,55%	7.921,74	4.754,19	12.675,93
Sub-Total	8.287,81	4.829,62	13.117,43
TOTAL	85.215,84	98.857,94	184.073,78

Assinatura do Funcionário

Assinatura do Responsável

CC-7 Apuramento de Custos de Bem ou Serviço

Município de Coimbra

(designação da autarquia local)

Função: 420 Transferências entre administrações
Serviço: 0357 UF Taveiro, Ameal e Arzila-Em espécie

Mês: Dezembro **Ano:** 2015

	Acumulado Até Mês Anterior	Realizado no Mês	Acumulado para Mês Seguinte
Custos Diretos			
Materiais	0,00	0,00	0,00
Mão-de-Obra	470,70	42,15	512,85
Máquinas e Viaturas	66,52	4,23	70,75
Outros Custos Diretos	0,00	0,00	0,00
Sub-Total	537,22	46,38	583,60
Custos Indiretos			
Diretos da Função Valor = 2.957,26 Coef. Imputação = 0,00%	5,23	0,04	5,27
Indiretos da Função Valor = 186.400,90 Coef. Imputação = 0,00%	57,66	2,35	60,01
Sub-Total	62,89	2,39	65,28
TOTAL	600,11	48,77	648,88

Assinatura do Funcionário

Assinatura do Responsável

CC-7 Apuramento de Custos de Bem ou Serviço

Município de Coimbra

(designação da autarquia local)

Função: 420 Transferências entre administrações

Serviço: 0358 UF Assafarge Antanho-Em valor

Mês: Dezembro **Ano:** 2015

	Acumulado Até Mês Anterior	Realizado no Mês	Acumulado para Mês Seguinte
Custos Diretos			
Materiais	0,00	0,00	0,00
Mão-de-Obra	0,00	0,00	0,00
Máquinas e Viaturas	0,00	0,00	0,00
Outros Custos Diretos	58.540,56	74.588,70	133.129,26
Sub-Total	58.540,56	74.588,70	133.129,26
Custos Indiretos			
Diretos da Função Valor = 2.957,26 Coef. Imputação = 2,02%	290,99	59,83	350,82
Indiretos da Função Valor = 186.400,90 Coef. Imputação = 2,02%	6.155,47	3.771,30	9.926,77
Sub-Total	6.446,46	3.831,13	10.277,59
TOTAL	64.987,02	78.419,83	143.406,85

Assinatura do Funcionário

Assinatura do Responsável

CC-7 Apuramento de Custos de Bem ou Serviço

Município de Coimbra

(designação da autarquia local)

Função: 420 Transferências entre administrações

Serviço: 0359 UF Assafarge Antanho-Em espécie

Mês: Dezembro **Ano:** 2015

	Acumulado Até Mês Anterior	Realizado no Mês	Acumulado para Mês Seguinte
Custos Diretos			
Materiais	3,09	0,00	3,09
Mão-de-Obra	227,54	0,00	227,54
Máquinas e Viaturas	14,59	0,00	14,59
Outros Custos Diretos	923,12	734,51	1.657,63
Sub-Total	1.168,34	734,51	1.902,85
Custos Indiretos			
Diretos da Função Valor = 2.957,26 Coef. Imputação = 0,02%	17,73	0,59	18,32
Indiretos da Função Valor = 186.400,90 Coef. Imputação = 0,02%	126,49	37,14	163,63
Sub-Total	144,22	37,73	181,95
TOTAL	1.312,56	772,24	2.084,80

Assinatura do Funcionário

Assinatura do Responsável

CC-7 Apuramento de Custos de Bem ou Serviço

Município de Coimbra

(designação da autarquia local)

Função: 420 Transferências entre administrações

Serviço: 0360 UF Antuzede Vil de Matos-Em valor

Mês: Dezembro **Ano:** 2015

	Acumulado Até Mês Anterior	Realizado no Mês	Acumulado para Mês Seguinte
Custos Diretos			
Materiais	0,00	0,00	0,00
Mão-de-Obra	0,00	0,00	0,00
Máquinas e Viaturas	0,00	0,00	0,00
Outros Custos Diretos	66.949,30	69.829,09	136.778,39
Sub-Total	66.949,30	69.829,09	136.778,39
Custos Indiretos			
Diretos da Função Valor = 2.957,26 Coef. Imputação = 1,89%	184,53	56,01	240,54
Indiretos da Função Valor = 186.400,90 Coef. Imputação = 1,89%	6.829,01	3.530,64	10.359,65
Sub-Total	7.013,54	3.586,65	10.600,19
TOTAL	73.962,84	73.415,74	147.378,58

Assinatura do Funcionário

Assinatura do Responsável

CC-7 Apuramento de Custos de Bem ou Serviço

Município de Coimbra

(designação da autarquia local)

Função: 420 Transferências entre administrações

Serviço: 0366 UF Botão e Souselas-Em valor

Mês: Dezembro **Ano:** 2015

	Acumulado Até Mês Anterior	Realizado no Mês	Acumulado para Mês Seguinte
Custos Diretos			
Materiais	0,00	0,00	0,00
Mão-de-Obra	0,00	0,00	0,00
Máquinas e Viaturas	0,00	0,00	0,00
Outros Custos Diretos	76.916,00	86.222,51	163.138,51
Sub-Total	76.916,00	86.222,51	163.138,51
Custos Indiretos			
Diretos da Função Valor = 2.957,26 Coef. Imputação = 2,34%	613,13	69,16	682,29
Indiretos da Função Valor = 186.400,90 Coef. Imputação = 2,34%	8.372,58	4.359,52	12.732,10
Sub-Total	8.985,71	4.428,68	13.414,39
TOTAL	85.901,71	90.651,19	176.552,90

Assinatura do Funcionário

Assinatura do Responsável

CC-7 Apuramento de Custos de Bem ou Serviço

Município de Coimbra

(designação da autarquia local)

Função: 420 Transferências entre administrações

Serviço: 0367 UF Botão e Souselas-Em espécie

Mês: Dezembro **Ano:** 2015

	Acumulado Até Mês Anterior	Realizado no Mês	Acumulado para Mês Seguinte
Custos Diretos			
Materiais	0,00	124,96	124,96
Mão-de-Obra	397,61	28,10	425,71
Máquinas e Viaturas	34,69	1,52	36,21
Outros Custos Diretos	0,00	0,00	0,00
Sub-Total	432,30	154,58	586,88
Custos Indiretos			
Diretos da Função Valor = 2.957,26 Coef. Imputação = 0,00%	12,72	0,12	12,84
Indiretos da Função Valor = 186.400,90 Coef. Imputação = 0,00%	44,93	7,82	52,75
Sub-Total	57,65	7,94	65,59
TOTAL	489,95	162,52	652,47

Assinatura do Funcionário

Assinatura do Responsável

CC-7 Apuramento de Custos de Bem ou Serviço

Município de Coimbra

(designação da autarquia local)

Função: 420 Transferências entre administrações

Serviço: 0368 JF Brasfemes-Em valor

Mês: Dezembro **Ano:** 2015

	Acumulado Até Mês Anterior	Realizado no Mês	Acumulado para Mês Seguinte
Custos Diretos			
Materiais	0,00	0,00	0,00
Mão-de-Obra	0,00	0,00	0,00
Máquinas e Viaturas	0,00	0,00	0,00
Outros Custos Diretos	16.628,95	42.032,81	58.661,76
Sub-Total	16.628,95	42.032,81	58.661,76
Custos Indiretos			
Diretos da Função Valor = 2.957,26 Coef. Imputação = 1,14%	101,69	33,72	135,41
Indiretos da Função Valor = 186.400,90 Coef. Imputação = 1,14%	1.913,41	2.125,23	4.038,64
Sub-Total	2.015,10	2.158,95	4.174,05
TOTAL	18.644,05	44.191,76	62.835,81

Assinatura do Funcionário

Assinatura do Responsável

CC-7 Apuramento de Custos de Bem ou Serviço

Município de Coimbra

(designação da autarquia local)

Função: 420 Transferências entre administrações

Serviço: 0369 JF Brasfemes-Em espécie

Mês: Dezembro **Ano:** 2015

	Acumulado Até Mês Anterior	Realizado no Mês	Acumulado para Mês Seguinte
Custos Diretos			
Materiais	238,53	0,00	238,53
Mão-de-Obra	1.129,30	0,00	1.129,30
Máquinas e Viaturas	78,49	0,00	78,49
Outros Custos Diretos	932,39	862,19	1.794,58
Sub-Total	2.378,71	862,19	3.240,90
Custos Indiretos			
Diretos da Função Valor = 2.957,26 Coef. Imputação = 0,02%	75,09	0,69	75,78
Indiretos da Função Valor = 186.400,90 Coef. Imputação = 0,02%	246,78	43,59	290,37
Sub-Total	321,87	44,28	366,15
TOTAL	2.700,58	906,47	3.607,05

Assinatura do Funcionário

Assinatura do Responsável

CC-7 Apuramento de Custos de Bem ou Serviço

Município de Coimbra

(designação da autarquia local)

Função: 420 Transferências entre administrações
Serviço: 0370 UF Castelo Viegas e Sta Clara-Em valor

Mês: Dezembro **Ano:** 2015

	Acumulado Até Mês Anterior	Realizado no Mês	Acumulado para Mês Seguinte
Custos Diretos			
Materiais	0,00	0,00	0,00
Mão-de-Obra	0,00	0,00	0,00
Máquinas e Viaturas	0,00	0,00	0,00
Outros Custos Diretos	104.461,06	117.554,31	222.015,37
Sub-Total	104.461,06	117.554,31	222.015,37
Custos Indiretos			
Diretos da Função Valor = 2.957,26 Coef. Imputação = 3,19%	463,27	94,30	557,57
Indiretos da Função Valor = 186.400,90 Coef. Imputação = 3,19%	10.954,15	5.943,69	16.897,84
Sub-Total	11.417,42	6.037,99	17.455,41
TOTAL	115.878,48	123.592,30	239.470,78

Assinatura do Funcionário

Assinatura do Responsável

CC-7 Apuramento de Custos de Bem ou Serviço

Município de Coimbra

(designação da autarquia local)

Função: 420 Transferências entre administrações
Serviço: 0371 UF Castelo Viegas e Sta Clara-Em espécie

Mês: Dezembro **Ano:** 2015

	Acumulado Até Mês Anterior	Realizado no Mês	Acumulado para Mês Seguinte
Custos Diretos			
Materiais	69,67	0,00	69,67
Mão-de-Obra	1.142,27	0,00	1.142,27
Máquinas e Viaturas	118,61	0,00	118,61
Outros Custos Diretos	2.451,19	0,00	2.451,19
Sub-Total	3.781,74	0,00	3.781,74
Custos Indiretos			
Diretos da Função Valor = 2.957,26 Coef. Imputação = 0,00%	205,76	0,00	205,76
Indiretos da Função Valor = 186.400,90 Coef. Imputação = 0,00%	442,88	0,00	442,88
Sub-Total	648,64	0,00	648,64
TOTAL	4.430,38	0,00	4.430,38

Assinatura do Funcionário

Assinatura do Responsável

CC-7 Apuramento de Custos de Bem ou Serviço

Município de Coimbra

(designação da autarquia local)

Função: 420 Transferências entre administrações

Serviço: 0372 JF Ceira-Em valor

Mês: Dezembro **Ano:** 2015

	Acumulado Até Mês Anterior	Realizado no Mês	Acumulado para Mês Seguinte
Custos Diretos			
Materiais	0,00	0,00	0,00
Mão-de-Obra	0,00	0,00	0,00
Máquinas e Viaturas	0,00	0,00	0,00
Outros Custos Diretos	83.243,80	54.485,23	137.729,03
Sub-Total	83.243,80	54.485,23	137.729,03
Custos Indiretos			
Diretos da Função Valor = 2.957,26 Coef. Imputação = 1,48%	364,46	43,71	408,17
Indiretos da Função Valor = 186.400,90 Coef. Imputação = 1,48%	8.583,65	2.754,84	11.338,49
Sub-Total	8.948,11	2.798,55	11.746,66
TOTAL	92.191,91	57.283,78	149.475,69

Assinatura do Funcionário

Assinatura do Responsável

CC-7 Apuramento de Custos de Bem ou Serviço

Município de Coimbra

(designação da autarquia local)

Função: 420 Transferências entre administrações

Serviço: 0374 JF Cernache-Em valor

Mês: Dezembro **Ano:** 2015

	Acumulado Até Mês Anterior	Realizado no Mês	Acumulado para Mês Seguinte
Custos Diretos			
Materiais	0,00	0,00	0,00
Mão-de-Obra	0,00	0,00	0,00
Máquinas e Viaturas	0,00	0,00	0,00
Outros Custos Diretos	92.511,96	82.639,06	175.151,02
Sub-Total	92.511,96	82.639,06	175.151,02
Custos Indiretos			
Diretos da Função Valor = 2.957,26 Coef. Imputação = 2,24%	1.074,44	66,29	1.140,73
Indiretos da Função Valor = 186.400,90 Coef. Imputação = 2,24%	9.094,66	4.178,33	13.272,99
Sub-Total	10.169,10	4.244,62	14.413,72
TOTAL	102.681,06	86.883,68	189.564,74

Assinatura do Funcionário

Assinatura do Responsável

CC-7 Apuramento de Custos de Bem ou Serviço

Município de Coimbra

(designação da autarquia local)

Função: 420 Transferências entre administrações

Serviço: 0375 JF Cernache-Em espécie

Mês: Dezembro **Ano:** 2015

	Acumulado Até Mês Anterior	Realizado no Mês	Acumulado para Mês Seguinte
Custos Diretos			
Materiais	0,00	0,00	0,00
Mão-de-Obra	49,26	0,00	49,26
Máquinas e Viaturas	6,87	0,00	6,87
Outros Custos Diretos	0,00	0,00	0,00
Sub-Total	56,13	0,00	56,13
Custos Indiretos			
Diretos da Função Valor = 2.957,26 Coef. Imputação = 0,00%	0,15	0,00	0,15
Indiretos da Função Valor = 186.400,90 Coef. Imputação = 0,00%	4,79	0,00	4,79
Sub-Total	4,94	0,00	4,94
TOTAL	61,07	0,00	61,07

Assinatura do Funcionário

Assinatura do Responsável

CC-7 Apuramento de Custos de Bem ou Serviço

Município de Coimbra

(designação da autarquia local)

Função: 420 Transferências entre administrações
Serviço: 0376 UF Eiras e S. Paulo de Frades-Em valor

Mês: Dezembro **Ano:** 2015

	Acumulado Até Mês Anterior	Realizado no Mês	Acumulado para Mês Seguinte
Custos Diretos			
Materiais	0,00	0,00	0,00
Mão-de-Obra	0,00	0,00	0,00
Máquinas e Viaturas	0,00	0,00	0,00
Outros Custos Diretos	116.633,94	107.424,18	224.058,12
Sub-Total	116.633,94	107.424,18	224.058,12
Custos Indiretos			
Diretos da Função Valor = 2.957,26 Coef. Imputação = 2,91%	2.382,81	86,17	2.468,98
Indiretos da Função Valor = 186.400,90 Coef. Imputação = 2,91%	12.697,86	5.431,50	18.129,36
Sub-Total	15.080,67	5.517,67	20.598,34
TOTAL	131.714,61	112.941,85	244.656,46

Assinatura do Funcionário

Assinatura do Responsável

CC-7 Apuramento de Custos de Bem ou Serviço

Município de Coimbra

(designação da autarquia local)

Função: 420 Transferências entre administrações
Serviço: 0377 UF Eiras e S. Paulo de Frades-Em espécie

Mês: Dezembro **Ano:** 2015

	Acumulado Até Mês Anterior	Realizado no Mês	Acumulado para Mês Seguinte
Custos Diretos			
Materiais	0,00	0,00	0,00
Mão-de-Obra	65,44	0,00	65,44
Máquinas e Viaturas	3,80	0,00	3,80
Outros Custos Diretos	1.286,84	2.662,50	3.949,34
Sub-Total	1.356,08	2.662,50	4.018,58
Custos Indiretos			
Diretos da Função Valor = 2.957,26 Coef. Imputação = 0,07%	23,46	2,14	25,60
Indiretos da Função Valor = 186.400,90 Coef. Imputação = 0,07%	144,02	134,62	278,64
Sub-Total	167,48	136,76	304,24
TOTAL	1.523,56	2.799,26	4.322,82

Assinatura do Funcionário

Assinatura do Responsável

CC-7 Apuramento de Custos de Bem ou Serviço

Município de Coimbra

(designação da autarquia local)

Função: 420 Transferências entre administrações
Serviço: 0378 UF Lamarosa e S. Mart. Árvore-Em valor

Mês: Dezembro **Ano:** 2015

	Acumulado Até Mês Anterior	Realizado no Mês	Acumulado para Mês Seguinte
Custos Diretos			
Materiais	0,00	0,00	0,00
Mão-de-Obra	0,00	0,00	0,00
Máquinas e Viaturas	0,00	0,00	0,00
Outros Custos Diretos	77.861,00	66.159,65	144.020,65
Sub-Total	77.861,00	66.159,65	144.020,65
Custos Indiretos			
Diretos da Função Valor = 2.957,26 Coef. Imputação = 1,79%	360,88	53,07	413,95
Indiretos da Função Valor = 186.400,90 Coef. Imputação = 1,79%	7.932,88	3.345,11	11.277,99
Sub-Total	8.293,76	3.398,18	11.691,94
TOTAL	86.154,76	69.557,83	155.712,59

Assinatura do Funcionário

Assinatura do Responsável

CC-7 Apuramento de Custos de Bem ou Serviço

Município de Coimbra

(designação da autarquia local)

Função: 420 Transferências entre administrações
Serviço: 0379 UF Lamarosa e S. Mart. Árvore-Em espécie

Mês: Dezembro **Ano:** 2015

	Acumulado Até Mês Anterior	Realizado no Mês	Acumulado para Mês Seguinte
Custos Diretos			
Materiais	237,12	0,00	237,12
Mão-de-Obra	438,89	0,00	438,89
Máquinas e Viaturas	34,31	0,00	34,31
Outros Custos Diretos	355,96	32,36	388,32
Sub-Total	1.066,28	32,36	1.098,64
Custos Indiretos			
Diretos da Função Valor = 2.957,26 Coef. Imputação = 0,00%	81,55	0,03	81,58
Indiretos da Função Valor = 186.400,90 Coef. Imputação = 0,00%	121,22	1,64	122,86
Sub-Total	202,77	1,67	204,44
TOTAL	1.269,05	34,03	1.303,08

Assinatura do Funcionário

Assinatura do Responsável

CC-7 Apuramento de Custos de Bem ou Serviço

Município de Coimbra

(designação da autarquia local)

Função: 420 Transferências entre administrações
Serviço: 0380 UF Rib Frades e S. Mart. Bispo-Em valor

Mês: Dezembro **Ano:** 2015

	Acumulado Até Mês Anterior	Realizado no Mês	Acumulado para Mês Seguinte
Custos Diretos			
Materiais	0,00	0,00	0,00
Mão-de-Obra	0,00	0,00	0,00
Máquinas e Viaturas	0,00	0,00	0,00
Outros Custos Diretos	118.918,58	127.461,94	246.380,52
Sub-Total	118.918,58	127.461,94	246.380,52
Custos Indiretos			
Diretos da Função Valor = 2.957,26 Coef. Imputação = 3,46%	567,51	102,24	669,75
Indiretos da Função Valor = 186.400,90 Coef. Imputação = 3,46%	12.327,28	6.444,63	18.771,91
Sub-Total	12.894,79	6.546,87	19.441,66
TOTAL	131.813,37	134.008,81	265.822,18

Assinatura do Funcionário

Assinatura do Responsável

CC-7 Apuramento de Custos de Bem ou Serviço

Município de Coimbra

(designação da autarquia local)

Função: 420 Transferências entre administrações
Serviço: 0381 UF Rib Frades e S. Mart. Bispo-Em espécie

Mês: Dezembro **Ano:** 2015

	Acumulado Até Mês Anterior	Realizado no Mês	Acumulado para Mês Seguinte
Custos Diretos			
Materiais	752,04	0,00	752,04
Mão-de-Obra	3.294,40	0,00	3.294,40
Máquinas e Viaturas	82,53	0,00	82,53
Outros Custos Diretos	0,00	0,00	0,00
Sub-Total	4.128,97	0,00	4.128,97
Custos Indiretos			
Diretos da Função Valor = 2.957,26 Coef. Imputação = 0,00%	674,26	0,00	674,26
Indiretos da Função Valor = 186.400,90 Coef. Imputação = 0,00%	388,28	0,00	388,28
Sub-Total	1.062,54	0,00	1.062,54
TOTAL	5.191,51	0,00	5.191,51

Assinatura do Funcionário

Assinatura do Responsável

CC-7 Apuramento de Custos de Bem ou Serviço

Município de Coimbra

(designação da autarquia local)

Função: 420 Transferências entre administrações

Serviço: 0386 JF St. Antº. dos Olivais-Em valor

Mês: Dezembro **Ano:** 2015

	Acumulado Até Mês Anterior	Realizado no Mês	Acumulado para Mês Seguinte
Custos Diretos			
Materiais	0,00	0,00	0,00
Mão-de-Obra	0,00	0,00	0,00
Máquinas e Viaturas	0,00	0,00	0,00
Outros Custos Diretos	188.803,23	239.997,84	428.801,07
Sub-Total	188.803,23	239.997,84	428.801,07
Custos Indiretos			
Diretos da Função Valor = 2.957,26 Coef. Imputação = 6,51%	842,09	192,52	1.034,61
Indiretos da Função Valor = 186.400,90 Coef. Imputação = 6,51%	19.217,63	12.134,59	31.352,22
Sub-Total	20.059,72	12.327,11	32.386,83
TOTAL	208.862,95	252.324,95	461.187,90

Assinatura do Funcionário

Assinatura do Responsável

CC-7 Apuramento de Custos de Bem ou Serviço

Município de Coimbra

(designação da autarquia local)

Função: 420 Transferências entre administrações

Serviço: 0387 JF St. Antº. dos Olivais-Em espécie

Mês: Dezembro **Ano:** 2015

	Acumulado Até Mês Anterior	Realizado no Mês	Acumulado para Mês Seguinte
Custos Diretos			
Materiais	445,37	341,57	786,94
Mão-de-Obra	0,00	0,00	0,00
Máquinas e Viaturas	0,00	0,00	0,00
Outros Custos Diretos	1.281,67	283,94	1.565,61
Sub-Total	1.727,04	625,51	2.352,55
Custos Indiretos			
Diretos da Função Valor = 2.957,26 Coef. Imputação = 0,02%	134,41	0,50	134,91
Indiretos da Função Valor = 186.400,90 Coef. Imputação = 0,02%	174,89	31,63	206,52
Sub-Total	309,30	32,13	341,43
TOTAL	2.036,34	657,64	2.693,98

Assinatura do Funcionário

Assinatura do Responsável

CC-7 Apuramento de Custos de Bem ou Serviço

Município de Coimbra

(designação da autarquia local)

Função: 420 Transferências entre administrações

Serviço: 0390 JF S. João do Campo-Em valor

Mês: Dezembro **Ano:** 2015

	Acumulado Até Mês Anterior	Realizado no Mês	Acumulado para Mês Seguinte
Custos Diretos			
Materiais	0,00	0,00	0,00
Mão-de-Obra	0,00	0,00	0,00
Máquinas e Viaturas	0,00	0,00	0,00
Outros Custos Diretos	47.885,25	37.595,44	85.480,69
Sub-Total	47.885,25	37.595,44	85.480,69
Custos Indiretos			
Diretos da Função Valor = 2.957,26 Coef. Imputação = 1,02%	2.149,65	30,16	2.179,81
Indiretos da Função Valor = 186.400,90 Coef. Imputação = 1,02%	5.319,70	1.900,87	7.220,57
Sub-Total	7.469,35	1.931,03	9.400,38
TOTAL	55.354,60	39.526,47	94.881,07

Assinatura do Funcionário

Assinatura do Responsável

CC-7 Apuramento de Custos de Bem ou Serviço

Município de Coimbra

(designação da autarquia local)

Função: 420 Transferências entre administrações

Serviço: 0398 JF S. Silvestre-Em valor

Mês: Dezembro **Ano:** 2015

	Acumulado Até Mês Anterior	Realizado no Mês	Acumulado para Mês Seguinte
Custos Diretos			
Materiais	0,00	0,00	0,00
Mão-de-Obra	0,00	0,00	0,00
Máquinas e Viaturas	0,00	0,00	0,00
Outros Custos Diretos	29.608,90	36.482,89	66.091,79
Sub-Total	29.608,90	36.482,89	66.091,79
Custos Indiretos			
Diretos da Função Valor = 2.957,26 Coef. Imputação = 0,99%	146,20	29,26	175,46
Indiretos da Função Valor = 186.400,90 Coef. Imputação = 0,99%	3.107,49	1.844,62	4.952,11
Sub-Total	3.253,69	1.873,88	5.127,57
TOTAL	32.862,59	38.356,77	71.219,36

Assinatura do Funcionário

Assinatura do Responsável

CC-7 Apuramento de Custos de Bem ou Serviço

Município de Coimbra

(designação da autarquia local)

Função: 420 Transferências entre administrações

Serviço: 0399 JF S. Silvestre-Em espécie

Mês: Dezembro **Ano:** 2015

	Acumulado Até Mês Anterior	Realizado no Mês	Acumulado para Mês Seguinte
Custos Diretos			
Materiais	308,75	0,00	308,75
Mão-de-Obra	142,74	381,60	524,34
Máquinas e Viaturas	0,00	55,51	55,51
Outros Custos Diretos	0,00	0,00	0,00
Sub-Total	451,49	437,11	888,60
Custos Indiretos			
Diretos da Função Valor = 2.957,26 Coef. Imputação = 0,01%	1,46	0,35	1,81
Indiretos da Função Valor = 186.400,90 Coef. Imputação = 0,01%	42,10	22,10	64,20
Sub-Total	43,56	22,45	66,01
TOTAL	495,05	459,56	954,61

Assinatura do Funcionário

Assinatura do Responsável

CC-7 Apuramento de Custos de Bem ou Serviço

Município de Coimbra

(designação da autarquia local)

Função: 420 Transferências entre administrações

Serviço: 0406 UF Trouxemil Torre Vilela-Em valor

Mês: Dezembro **Ano:** 2015

	Acumulado Até Mês Anterior	Realizado no Mês	Acumulado para Mês Seguinte
Custos Diretos			
Materiais	0,00	0,00	0,00
Mão-de-Obra	0,00	0,00	0,00
Máquinas e Viaturas	0,00	0,00	0,00
Outros Custos Diretos	228.360,36	80.653,74	309.014,10
Sub-Total	228.360,36	80.653,74	309.014,10
Custos Indiretos			
Diretos da Função Valor = 2.957,26 Coef. Imputação = 2,19%	2.180,21	64,70	2.244,91
Indiretos da Função Valor = 186.400,90 Coef. Imputação = 2,19%	22.470,13	4.077,95	26.548,08
Sub-Total	24.650,34	4.142,65	28.792,99
TOTAL	253.010,70	84.796,39	337.807,09

Assinatura do Funcionário

Assinatura do Responsável

CC-7 Apuramento de Custos de Bem ou Serviço

Município de Coimbra

(designação da autarquia local)

Função: 420 Transferências entre administrações

Serviço: 0407 UF Trouxemil Torre Vilela-Em espécie

Mês: Dezembro **Ano:** 2015

	Acumulado Até Mês Anterior	Realizado no Mês	Acumulado para Mês Seguinte
Custos Diretos			
Materiais	0,00	0,00	0,00
Mão-de-Obra	649,75	14,05	663,80
Máquinas e Viaturas	82,82	2,09	84,91
Outros Custos Diretos	671,91	397,75	1.069,66
Sub-Total	1.404,48	413,89	1.818,37
Custos Indiretos			
Diretos da Função Valor = 2.957,26 Coef. Imputação = 0,01%	297,78	0,33	298,11
Indiretos da Função Valor = 186.400,90 Coef. Imputação = 0,01%	135,94	20,93	156,87
Sub-Total	433,72	21,26	454,98
TOTAL	1.838,20	435,15	2.273,35

Assinatura do Funcionário

Assinatura do Responsável

CC-7 Apuramento de Custos de Bem ou Serviço

Município de Coimbra

(designação da autarquia local)

Função: 420 Transferências entre administrações

Serviço: 0408 JF Torres do Mondego-Em valor

Mês: Dezembro **Ano:** 2015

	Acumulado Até Mês Anterior	Realizado no Mês	Acumulado para Mês Seguinte
Custos Diretos			
Materiais	0,00	0,00	0,00
Mão-de-Obra	0,00	0,00	0,00
Máquinas e Viaturas	0,00	0,00	0,00
Outros Custos Diretos	52.486,17	58.440,87	110.927,04
Sub-Total	52.486,17	58.440,87	110.927,04
Custos Indiretos			
Diretos da Função Valor = 2.957,26 Coef. Imputação = 1,59%	232,05	46,88	278,93
Indiretos da Função Valor = 186.400,90 Coef. Imputação = 1,59%	5.705,72	2.954,84	8.660,56
Sub-Total	5.937,77	3.001,72	8.939,49
TOTAL	58.423,94	61.442,59	119.866,53

Assinatura do Funcionário

Assinatura do Responsável

CC-7 Apuramento de Custos de Bem ou Serviço

Município de Coimbra

(designação da autarquia local)

Função: 420 Transferências entre administrações

Serviço: 0409 JF Torres do Mondego-Em espécie

Mês: Dezembro **Ano:** 2015

	Acumulado Até Mês Anterior	Realizado no Mês	Acumulado para Mês Seguinte
Custos Diretos			
Materiais	179,07	0,00	179,07
Mão-de-Obra	1.469,51	0,00	1.469,51
Máquinas e Viaturas	122,82	0,00	122,82
Outros Custos Diretos	0,00	0,00	0,00
Sub-Total	1.771,40	0,00	1.771,40
Custos Indiretos			
Diretos da Função Valor = 2.957,26 Coef. Imputação = 0,00%	205,33	0,00	205,33
Indiretos da Função Valor = 186.400,90 Coef. Imputação = 0,00%	155,88	0,00	155,88
Sub-Total	361,21	0,00	361,21
TOTAL	2.132,61	0,00	2.132,61

Assinatura do Funcionário

Assinatura do Responsável

CC-7 Apuramento de Custos de Bem ou Serviço

Município de Coimbra

(designação da autarquia local)

Função: 420 Transferências entre administrações
Serviço: 0415 A.C. - Águas de Coimbra, E. M.-Em espécie

Mês: Dezembro **Ano:** 2015

	Acumulado Até Mês Anterior	Realizado no Mês	Acumulado para Mês Seguinte
Custos Diretos			
Materiais	25,54	0,00	25,54
Mão-de-Obra	1.089,33	0,00	1.089,33
Máquinas e Viaturas	679,72	0,00	679,72
Outros Custos Diretos	0,00	0,00	0,00
Sub-Total	1.794,59	0,00	1.794,59
Custos Indiretos			
Diretos da Função Valor = 2.957,26 Coef. Imputação = 0,00%	22,40	0,00	22,40
Indiretos da Função Valor = 186.400,90 Coef. Imputação = 0,00%	177,87	0,00	177,87
Sub-Total	200,27	0,00	200,27
TOTAL	1.994,86	0,00	1.994,86

Assinatura do Funcionário

Assinatura do Responsável

CC-7 Apuramento de Custos de Bem ou Serviço

Município de Coimbra

(designação da autarquia local)

Função: 420 Transferências entre administrações

Serviço: 0418 SMTUC-Em valor

Mês: Dezembro **Ano:** 2015

	Acumulado Até Mês Anterior	Realizado no Mês	Acumulado para Mês Seguinte
Custos Diretos			
Materiais	0,00	0,00	0,00
Mão-de-Obra	0,00	0,00	0,00
Máquinas e Viaturas	0,00	0,00	0,00
Outros Custos Diretos	4.932.978,00	2.088.912,63	7.021.890,63
Sub-Total	4.932.978,00	2.088.912,63	7.021.890,63
Custos Indiretos			
Diretos da Função Valor = 2.957,26 Coef. Imputação = 56,66%	15.553,97	1.675,63	17.229,60
Indiretos da Função Valor = 186.400,90 Coef. Imputação = 56,66%	507.429,33	105.617,99	613.047,32
Sub-Total	522.983,30	107.293,62	630.276,92
TOTAL	5.455.961,30	2.196.206,25	7.652.167,55

Assinatura do Funcionário

Assinatura do Responsável

CC-7 Apuramento de Custos de Bem ou Serviço

Município de Coimbra

(designação da autarquia local)

Função: 420 Transferências entre administrações

Serviço: 0419 SMTUC-Em espécie

Mês: Dezembro **Ano:** 2015

	Acumulado Até Mês Anterior	Realizado no Mês	Acumulado para Mês Seguinte
Custos Diretos			
Materiais	189,07	0,00	189,07
Mão-de-Obra	504,47	0,00	504,47
Máquinas e Viaturas	1.262,66	102,90	1.365,56
Outros Custos Diretos	257,72	33,84	291,56
Sub-Total	2.213,92	136,74	2.350,66
Custos Indiretos			
Diretos da Função Valor = 2.957,26 Coef. Imputação = 0,00%	631,61	0,11	631,72
Indiretos da Função Valor = 186.400,90 Coef. Imputação = 0,00%	199,90	6,89	206,79
Sub-Total	831,51	7,00	838,51
TOTAL	3.045,43	143,74	3.189,17

Assinatura do Funcionário

Assinatura do Responsável

CC-7 Apuramento de Custos de Bem ou Serviço

Município de Coimbra

(designação da autarquia local)

Função: 430 Diversas não especificadas
Serviço: 0433 Particulares - Outros-Em espécie

Mês: Dezembro **Ano:** 2015

	Acumulado Até Mês Anterior	Realizado no Mês	Acumulado para Mês Seguinte
Custos Diretos			
Materiais	0,00	0,00	0,00
Mão-de-Obra	0,00	0,00	0,00
Máquinas e Viaturas	0,00	0,00	0,00
Outros Custos Diretos	2.936,04	0,00	2.936,04
Sub-Total	2.936,04	0,00	2.936,04
Custos Indiretos			
Diretos da Função Valor = 39,83 Coef. Imputação = 0,00%	16,35	0,00	16,35
Indiretos da Função Valor = 4.030,38 Coef. Imputação = 0,00%	287,02	0,00	287,02
Sub-Total	303,37	0,00	303,37
TOTAL	3.239,41	0,00	3.239,41

Assinatura do Funcionário

Assinatura do Responsável

CC-7 Apuramento de Custos de Bem ou Serviço

Município de Coimbra

(designação da autarquia local)

Função: 430 Diversas não especificadas
Serviço: 0612 Edif. Junta de Freguesia Ribeira de Frades

Mês: Dezembro **Ano:** 2015

	Acumulado Até Mês Anterior	Realizado no Mês	Acumulado para Mês Seguinte
Custos Diretos			
Materiais	0,00	0,00	0,00
Mão-de-Obra	0,00	0,00	0,00
Máquinas e Viaturas	0,00	0,00	0,00
Outros Custos Diretos	336,93	30,63	367,56
Sub-Total	336,93	30,63	367,56
Custos Indiretos			
Diretos da Função Valor = 39,83 Coef. Imputação = 0,05%	1,80	0,02	1,82
Indiretos da Função Valor = 4.030,38 Coef. Imputação = 0,04%	32,57	1,55	34,12
Sub-Total	34,37	1,57	35,94
TOTAL	371,30	32,20	403,50

Assinatura do Funcionário

Assinatura do Responsável

CC-7 Apuramento de Custos de Bem ou Serviço

Município de Coimbra

(designação da autarquia local)

Função: 430 Diversas não especificadas
Serviço: 0622 Edif. Junta de Freguesia Sé Nova

Mês: Dezembro **Ano:** 2015

	Acumulado Até Mês Anterior	Realizado no Mês	Acumulado para Mês Seguinte
Custos Diretos			
Materiais	99,62	0,00	99,62
Mão-de-Obra	0,00	0,00	0,00
Máquinas e Viaturas	0,00	0,00	0,00
Outros Custos Diretos	274,34	24,94	299,28
Sub-Total	373,96	24,94	398,90
Custos Indiretos			
Diretos da Função Valor = 39,83 Coef. Imputação = 0,03%	2,27	0,01	2,28
Indiretos da Função Valor = 4.030,38 Coef. Imputação = 0,03%	37,44	1,26	38,70
Sub-Total	39,71	1,27	40,98
TOTAL	413,67	26,21	439,88

Assinatura do Funcionário

Assinatura do Responsável

CC-7 Apuramento de Custos de Bem ou Serviço

Município de Coimbra

(designação da autarquia local)

Função: 430 Diversas não especificadas
Serviço: 1192 Peq. Rep-Equipamento Básico

Mês: Dezembro **Ano:** 2015

	Acumulado Até Mês Anterior	Realizado no Mês	Acumulado para Mês Seguinte
Custos Diretos			
Materiais	0,00	0,00	0,00
Mão-de-Obra	0,00	0,00	0,00
Máquinas e Viaturas	0,00	0,00	0,00
Outros Custos Diretos	12,23	97,85	110,08
Sub-Total	12,23	97,85	110,08
Custos Indiretos			
Diretos da Função Valor = 39,83 Coef. Imputação = 0,13%	0,01	0,05	0,06
Indiretos da Função Valor = 4.030,38 Coef. Imputação = 0,12%	1,35	4,95	6,30
Sub-Total	1,36	5,00	6,36
TOTAL	13,59	102,85	116,44

Assinatura do Funcionário

Assinatura do Responsável

CC-7 Apuramento de Custos de Bem ou Serviço

Município de Coimbra

(designação da autarquia local)

Função: 430 Diversas não especificadas
Serviço: 1223 Peq. Rep-Equipamento Administrativo

Mês: Dezembro **Ano:** 2015

	Acumulado Até Mês Anterior	Realizado no Mês	Acumulado para Mês Seguinte
Custos Diretos			
Materiais	0,00	0,00	0,00
Mão-de-Obra	0,00	0,00	0,00
Máquinas e Viaturas	0,00	0,00	0,00
Outros Custos Diretos	183,46	0,00	183,46
Sub-Total	183,46	0,00	183,46
Custos Indiretos			
Diretos da Função Valor = 39,83 Coef. Imputação = 0,00%	0,57	0,00	0,57
Indiretos da Função Valor = 4.030,38 Coef. Imputação = 0,00%	16,94	0,00	16,94
Sub-Total	17,51	0,00	17,51
TOTAL	200,97	0,00	200,97

Assinatura do Funcionário

Assinatura do Responsável

CC-7 Apuramento de Custos de Bem ou Serviço

Município de Coimbra

(designação da autarquia local)

Função: 430 Diversas não especificadas

Serviço: 1227 CGTP-Em espécie

Mês: Dezembro **Ano:** 2015

	Acumulado Até Mês Anterior	Realizado no Mês	Acumulado para Mês Seguinte
Custos Diretos			
Materiais	0,00	0,00	0,00
Mão-de-Obra	361,83	0,00	361,83
Máquinas e Viaturas	23,59	0,00	23,59
Outros Custos Diretos	144,75	0,00	144,75
Sub-Total	530,17	0,00	530,17
Custos Indiretos			
Diretos da Função Valor = 39,83 Coef. Imputação = 0,00%	4,91	0,00	4,91
Indiretos da Função Valor = 4.030,38 Coef. Imputação = 0,00%	54,46	0,00	54,46
Sub-Total	59,37	0,00	59,37
TOTAL	589,54	0,00	589,54

Assinatura do Funcionário

Assinatura do Responsável

CC-7 Apuramento de Custos de Bem ou Serviço

Município de Coimbra

(designação da autarquia local)

Função: 430 Diversas não especificadas

Serviço: 1242 Agência p/ Promoção da Baixa de Coimbra-Em valor

Mês: Dezembro **Ano:** 2015

	Acumulado Até Mês Anterior	Realizado no Mês	Acumulado para Mês Seguinte
Custos Diretos			
Materiais	0,00	0,00	0,00
Mão-de-Obra	0,00	0,00	0,00
Máquinas e Viaturas	0,00	0,00	0,00
Outros Custos Diretos	35.000,00	0,00	35.000,00
Sub-Total	35.000,00	0,00	35.000,00
Custos Indiretos			
Diretos da Função Valor = 39,83 Coef. Imputação = 0,00%	435,08	0,00	435,08
Indiretos da Função Valor = 4.030,38 Coef. Imputação = 0,00%	619,51	0,00	619,51
Sub-Total	1.054,59	0,00	1.054,59
TOTAL	36.054,59	0,00	36.054,59

Assinatura do Funcionário

Assinatura do Responsável

CC-7 Apuramento de Custos de Bem ou Serviço

Município de Coimbra

(designação da autarquia local)

Função: 430 Diversas não especificadas
Serviço: 1544 Casa do Pessoal da UC-Em valor

Mês: Dezembro **Ano:** 2015

	Acumulado Até Mês Anterior	Realizado no Mês	Acumulado para Mês Seguinte
Custos Diretos			
Materiais	0,00	0,00	0,00
Mão-de-Obra	0,00	0,00	0,00
Máquinas e Viaturas	0,00	0,00	0,00
Outros Custos Diretos	0,00	1.250,00	1.250,00
Sub-Total	0,00	1.250,00	1.250,00
Custos Indiretos			
Diretos da Função Valor = 39,83 Coef. Imputação = 1,56%	0,00	0,62	0,62
Indiretos da Função Valor = 4.030,38 Coef. Imputação = 1,57%	0,00	63,18	63,18
Sub-Total	0,00	63,80	63,80
TOTAL	0,00	1.313,80	1.313,80

Assinatura do Funcionário

Assinatura do Responsável

CC-7 Apuramento de Custos de Bem ou Serviço

Município de Coimbra

(designação da autarquia local)

Função: 430 Diversas não especificadas
Serviço: 1545 Casa do Pessoal da UC-Em espécie

Mês: Dezembro **Ano:** 2015

	Acumulado Até Mês Anterior	Realizado no Mês	Acumulado para Mês Seguinte
Custos Diretos			
Materiais	0,00	0,00	0,00
Mão-de-Obra	481,32	0,00	481,32
Máquinas e Viaturas	25,34	0,00	25,34
Outros Custos Diretos	0,00	0,00	0,00
Sub-Total	506,66	0,00	506,66
Custos Indiretos			
Diretos da Função Valor = 39,83 Coef. Imputação = 0,00%	0,53	0,00	0,53
Indiretos da Função Valor = 4.030,38 Coef. Imputação = 0,00%	60,67	0,00	60,67
Sub-Total	61,20	0,00	61,20
TOTAL	567,86	0,00	567,86

Assinatura do Funcionário

Assinatura do Responsável

CC-7 Apuramento de Custos de Bem ou Serviço

Município de Coimbra

(designação da autarquia local)

Função: 430 Diversas não especificadas
Serviço: 1706 Estabelecimento Prisional Reg. Coimbra-Em valor

Mês: Dezembro **Ano:** 2015

	Acumulado Até Mês Anterior	Realizado no Mês	Acumulado para Mês Seguinte
Custos Diretos			
Materiais	0,00	0,00	0,00
Mão-de-Obra	0,00	0,00	0,00
Máquinas e Viaturas	0,00	0,00	0,00
Outros Custos Diretos	32.106,36	7.671,78	39.778,14
Sub-Total	32.106,36	7.671,78	39.778,14
Custos Indiretos			
Diretos da Função Valor = 39,83 Coef. Imputação = 9,62%	90,02	3,83	93,85
Indiretos da Função Valor = 4.030,38 Coef. Imputação = 9,62%	3.445,44	387,78	3.833,22
Sub-Total	3.535,46	391,61	3.927,07
TOTAL	35.641,82	8.063,39	43.705,21

Assinatura do Funcionário

Assinatura do Responsável

CC-7 Apuramento de Custos de Bem ou Serviço

Município de Coimbra

(designação da autarquia local)

Função: 430 Diversas não especificadas

Serviço: 1710 Bar Esplanada Cartola

Mês: Dezembro **Ano:** 2015

	Acumulado Até Mês Anterior	Realizado no Mês	Acumulado para Mês Seguinte
Custos Diretos			
Materiais	358,26	0,00	358,26
Mão-de-Obra	7.240,52	0,00	7.240,52
Máquinas e Viaturas	340,69	0,00	340,69
Outros Custos Diretos	329,23	0,00	329,23
Sub-Total	8.268,70	0,00	8.268,70
Custos Indiretos			
Diretos da Função Valor = 39,83 Coef. Imputação = 0,00%	59,84	0,00	59,84
Indiretos da Função Valor = 4.030,38 Coef. Imputação = 0,00%	770,10	0,00	770,10
Sub-Total	829,94	0,00	829,94
TOTAL	9.098,64	0,00	9.098,64

Assinatura do Funcionário

Assinatura do Responsável

CC-7 Apuramento de Custos de Bem ou Serviço

Município de Coimbra

(designação da autarquia local)

Função: 430 Diversas não especificadas
Serviço: 1711 Estabelec. Restauração e Afins Pq Verde Mondego

Mês: Dezembro **Ano:** 2015

	Acumulado Até Mês Anterior	Realizado no Mês	Acumulado para Mês Seguinte
Custos Diretos			
Materiais	0,00	0,00	0,00
Mão-de-Obra	0,00	0,00	0,00
Máquinas e Viaturas	0,00	0,00	0,00
Outros Custos Diretos	255.599,95	23.128,44	278.728,39
Sub-Total	255.599,95	23.128,44	278.728,39
Custos Indiretos			
Diretos da Função Valor = 39,83 Coef. Imputação = 29,00%	1.382,16	11,55	1.393,71
Indiretos da Função Valor = 4.030,38 Coef. Imputação = 29,01%	24.796,51	1.169,05	25.965,56
Sub-Total	26.178,67	1.180,60	27.359,27
TOTAL	281.778,62	24.309,04	306.087,66

Assinatura do Funcionário

Assinatura do Responsável

CC-7 Apuramento de Custos de Bem ou Serviço

Município de Coimbra

(designação da autarquia local)

Função: 430 Diversas não especificadas

Serviço: 1726 Assoc. Exploratório Infante D. Henrique-Em valor

Mês: Dezembro **Ano:** 2015

	Acumulado Até Mês Anterior	Realizado no Mês	Acumulado para Mês Seguinte
Custos Diretos			
Materiais	0,00	0,00	0,00
Mão-de-Obra	0,00	0,00	0,00
Máquinas e Viaturas	0,00	0,00	0,00
Outros Custos Diretos	27.031,89	0,00	27.031,89
Sub-Total	27.031,89	0,00	27.031,89
Custos Indiretos			
Diretos da Função Valor = 39,83 Coef. Imputação = 0,00%	69,40	0,00	69,40
Indiretos da Função Valor = 4.030,38 Coef. Imputação = 0,00%	2.651,72	0,00	2.651,72
Sub-Total	2.721,12	0,00	2.721,12
TOTAL	29.753,01	0,00	29.753,01

Assinatura do Funcionário

Assinatura do Responsável

CC-7 Apuramento de Custos de Bem ou Serviço

Município de Coimbra

(designação da autarquia local)

Função: 430 Diversas não especificadas

Serviço: 1727 Assoc. Exploratório Infante D. Henrique-Em espécie

Mês: Dezembro **Ano:** 2015

	Acumulado Até Mês Anterior	Realizado no Mês	Acumulado para Mês Seguinte
Custos Diretos			
Materiais	0,00	0,00	0,00
Mão-de-Obra	0,00	0,00	0,00
Máquinas e Viaturas	0,00	0,00	0,00
Outros Custos Diretos	385,28	55,04	440,32
Sub-Total	385,28	55,04	440,32
Custos Indiretos			
Diretos da Função Valor = 39,83 Coef. Imputação = 0,08%	2,07	0,03	2,10
Indiretos da Função Valor = 4.030,38 Coef. Imputação = 0,07%	40,85	2,78	43,63
Sub-Total	42,92	2,81	45,73
TOTAL	428,20	57,85	486,05

Assinatura do Funcionário

Assinatura do Responsável

CC-7 Apuramento de Custos de Bem ou Serviço

Município de Coimbra

(designação da autarquia local)

Função: 430 Diversas não especificadas

Serviço: 1813 GAAC-Em valor

Mês: Dezembro **Ano:** 2015

	Acumulado Até Mês Anterior	Realizado no Mês	Acumulado para Mês Seguinte
Custos Diretos			
Materiais	0,00	0,00	0,00
Mão-de-Obra	0,00	0,00	0,00
Máquinas e Viaturas	0,00	0,00	0,00
Outros Custos Diretos	0,00	750,00	750,00
Sub-Total	0,00	750,00	750,00
Custos Indiretos			
Diretos da Função Valor = 39,83 Coef. Imputação = 0,93%	0,00	0,37	0,37
Indiretos da Função Valor = 4.030,38 Coef. Imputação = 0,94%	0,00	37,91	37,91
Sub-Total	0,00	38,28	38,28
TOTAL	0,00	788,28	788,28

Assinatura do Funcionário

Assinatura do Responsável

CC-7 Apuramento de Custos de Bem ou Serviço

Município de Coimbra

(designação da autarquia local)

Função: 430 Diversas não especificadas

Serviço: 1814 GAAC-Em espécie

Mês: Dezembro **Ano:** 2015

	Acumulado Até Mês Anterior	Realizado no Mês	Acumulado para Mês Seguinte
Custos Diretos			
Materiais	0,00	0,00	0,00
Mão-de-Obra	23,87	0,00	23,87
Máquinas e Viaturas	6,65	0,00	6,65
Outros Custos Diretos	0,00	0,00	0,00
Sub-Total	30,52	0,00	30,52
Custos Indiretos			
Diretos da Função Valor = 39,83 Coef. Imputação = 0,00%	0,08	0,00	0,08
Indiretos da Função Valor = 4.030,38 Coef. Imputação = 0,00%	2,99	0,00	2,99
Sub-Total	3,07	0,00	3,07
TOTAL	33,59	0,00	33,59

Assinatura do Funcionário

Assinatura do Responsável

CC-7 Apuramento de Custos de Bem ou Serviço

Município de Coimbra

(designação da autarquia local)

Função: 430 Diversas não especificadas
Serviço: 2099 Casa de Angola de Coimbra-Em valor

Mês: Dezembro **Ano:** 2015

	Acumulado Até Mês Anterior	Realizado no Mês	Acumulado para Mês Seguinte
Custos Diretos			
Materiais	0,00	0,00	0,00
Mão-de-Obra	0,00	0,00	0,00
Máquinas e Viaturas	0,00	0,00	0,00
Outros Custos Diretos	0,00	500,00	500,00
Sub-Total	0,00	500,00	500,00
Custos Indiretos			
Diretos da Função Valor = 39,83 Coef. Imputação = 0,63%	0,00	0,25	0,25
Indiretos da Função Valor = 4.030,38 Coef. Imputação = 0,63%	0,00	25,27	25,27
Sub-Total	0,00	25,52	25,52
TOTAL	0,00	525,52	525,52

Assinatura do Funcionário

Assinatura do Responsável

CC-7 Apuramento de Custos de Bem ou Serviço

Município de Coimbra

(designação da autarquia local)

Função: 430 Diversas não especificadas
Serviço: 2100 Casa de Angola de Coimbra-Em espécie

Mês: Dezembro **Ano:** 2015

	Acumulado Até Mês Anterior	Realizado no Mês	Acumulado para Mês Seguinte
Custos Diretos			
Materiais	0,00	0,00	0,00
Mão-de-Obra	318,78	0,00	318,78
Máquinas e Viaturas	19,01	0,00	19,01
Outros Custos Diretos	0,00	0,00	0,00
Sub-Total	337,79	0,00	337,79
Custos Indiretos			
Diretos da Função Valor = 39,83 Coef. Imputação = 0,00%	3,34	0,00	3,34
Indiretos da Função Valor = 4.030,38 Coef. Imputação = 0,00%	35,94	0,00	35,94
Sub-Total	39,28	0,00	39,28
TOTAL	377,07	0,00	377,07

Assinatura do Funcionário

Assinatura do Responsável

CC-7 Apuramento de Custos de Bem ou Serviço

Município de Coimbra

(designação da autarquia local)

Função: 430 Diversas não especificadas

Serviço: 2327 Rede Urb. Castelos Medievais e Muralhas do Mondego

Mês: Dezembro **Ano:** 2015

	Acumulado Até Mês Anterior	Realizado no Mês	Acumulado para Mês Seguinte
Custos Diretos			
Materiais	0,00	0,00	0,00
Mão-de-Obra	0,00	0,00	0,00
Máquinas e Viaturas	0,00	0,00	0,00
Outros Custos Diretos	379,19	332,69	711,88
Sub-Total	379,19	332,69	711,88
Custos Indiretos			
Diretos da Função Valor = 39,83 Coef. Imputação = 0,43%	1,85	0,17	2,02
Indiretos da Função Valor = 4.030,38 Coef. Imputação = 0,42%	39,31	16,82	56,13
Sub-Total	41,16	16,99	58,15
TOTAL	420,35	349,68	770,03

Assinatura do Funcionário

Assinatura do Responsável

CC-7 Apuramento de Custos de Bem ou Serviço

Município de Coimbra

(designação da autarquia local)

Função: 430 Diversas não especificadas

Serviço: 2351 AE da Escola Superior Agrária Coimbra-Em valor

Mês: Dezembro **Ano:** 2015

	Acumulado Até Mês Anterior	Realizado no Mês	Acumulado para Mês Seguinte
Custos Diretos			
Materiais	0,00	0,00	0,00
Mão-de-Obra	0,00	0,00	0,00
Máquinas e Viaturas	0,00	0,00	0,00
Outros Custos Diretos	0,00	6.210,83	6.210,83
Sub-Total	0,00	6.210,83	6.210,83
Custos Indiretos			
Diretos da Função Valor = 39,83 Coef. Imputação = 7,78%	0,00	3,10	3,10
Indiretos da Função Valor = 4.030,38 Coef. Imputação = 7,79%	0,00	313,93	313,93
Sub-Total	0,00	317,03	317,03
TOTAL	0,00	6.527,86	6.527,86

Assinatura do Funcionário

Assinatura do Responsável

CC-7 Apuramento de Custos de Bem ou Serviço

Município de Coimbra

(designação da autarquia local)

Função: 430 Diversas não especificadas
Serviço: 2483 Coimbra Cidade Inteligente e Criativa

Mês: Dezembro **Ano:** 2015

	Acumulado Até Mês Anterior	Realizado no Mês	Acumulado para Mês Seguinte
Custos Diretos			
Materiais	111,78	0,00	111,78
Mão-de-Obra	104.586,30	9.385,95	113.972,25
Máquinas e Viaturas	0,00	0,00	0,00
Outros Custos Diretos	7.369,54	0,00	7.369,54
Sub-Total	112.067,62	9.385,95	121.453,57
Custos Indiretos			
Diretos da Função Valor = 39,83 Coef. Imputação = 11,78%	631,42	4,69	636,11
Indiretos da Função Valor = 4.030,38 Coef. Imputação = 11,77%	10.559,95	474,42	11.034,37
Sub-Total	11.191,37	479,11	11.670,48
TOTAL	123.258,99	9.865,06	133.124,05

Assinatura do Funcionário

Assinatura do Responsável

CC-7 Apuramento de Custos de Bem ou Serviço

Município de Coimbra

(designação da autarquia local)

Função: 430 Diversas não especificadas

Serviço: 2505 POVT-Sist. Videovigilancia Centro Hist Coimbra

Mês: Dezembro **Ano:** 2015

	Acumulado Até Mês Anterior	Realizado no Mês	Acumulado para Mês Seguinte
Custos Diretos			
Materiais	331,76	0,00	331,76
Mão-de-Obra	413,96	0,00	413,96
Máquinas e Viaturas	0,00	0,00	0,00
Outros Custos Diretos	0,00	0,00	0,00
Sub-Total	745,72	0,00	745,72
Custos Indiretos			
Diretos da Função Valor = 39,83 Coef. Imputação = 0,00%	3,15	0,00	3,15
Indiretos da Função Valor = 4.030,38 Coef. Imputação = 0,00%	72,22	0,00	72,22
Sub-Total	75,37	0,00	75,37
TOTAL	821,09	0,00	821,09

Assinatura do Funcionário

Assinatura do Responsável

CC-7 Apuramento de Custos de Bem ou Serviço

Município de Coimbra

(designação da autarquia local)

Função: 430 Diversas não especificadas

Serviço: 2527 Citylogo – Innovative place – brand management

Mês: Dezembro **Ano:** 2015

	Acumulado Até Mês Anterior	Realizado no Mês	Acumulado para Mês Seguinte
Custos Diretos			
Materiais	0,00	0,00	0,00
Mão-de-Obra	0,00	0,00	0,00
Máquinas e Viaturas	0,00	0,00	0,00
Outros Custos Diretos	916,96	0,00	916,96
Sub-Total	916,96	0,00	916,96
Custos Indiretos			
Diretos da Função Valor = 39,83 Coef. Imputação = 0,00%	4,29	0,00	4,29
Indiretos da Função Valor = 4.030,38 Coef. Imputação = 0,00%	88,83	0,00	88,83
Sub-Total	93,12	0,00	93,12
TOTAL	1.010,08	0,00	1.010,08

Assinatura do Funcionário

Assinatura do Responsável

CC-7 Apuramento de Custos de Bem ou Serviço

Município de Coimbra

(designação da autarquia local)

Função: 430 Diversas não especificadas

Serviço: 2531 Rede de Cidades CenCyl

Mês: Dezembro **Ano:** 2015

	Acumulado Até Mês Anterior	Realizado no Mês	Acumulado para Mês Seguinte
Custos Diretos			
Materiais	0,00	0,00	0,00
Mão-de-Obra	0,00	0,00	0,00
Máquinas e Viaturas	0,00	0,00	0,00
Outros Custos Diretos	38.989,38	0,00	38.989,38
Sub-Total	38.989,38	0,00	38.989,38
Custos Indiretos			
Diretos da Função Valor = 39,83 Coef. Imputação = 0,00%	250,66	0,00	250,66
Indiretos da Função Valor = 4.030,38 Coef. Imputação = 0,00%	3.679,53	0,00	3.679,53
Sub-Total	3.930,19	0,00	3.930,19
TOTAL	42.919,57	0,00	42.919,57

Assinatura do Funcionário

Assinatura do Responsável

CC-7 Apuramento de Custos de Bem ou Serviço

Município de Coimbra

(designação da autarquia local)

Função: 430 Diversas não especificadas
Serviço: 2559 TRANSCREATIVA-INTERREG IV B

Mês: Dezembro **Ano:** 2015

	Acumulado Até Mês Anterior	Realizado no Mês	Acumulado para Mês Seguinte
Custos Diretos			
Materiais	0,00	0,00	0,00
Mão-de-Obra	0,00	0,00	0,00
Máquinas e Viaturas	0,00	0,00	0,00
Outros Custos Diretos	1.222,28	0,00	1.222,28
Sub-Total	1.222,28	0,00	1.222,28
Custos Indiretos			
Diretos da Função Valor = 39,83 Coef. Imputação = 0,00%	5,71	0,00	5,71
Indiretos da Função Valor = 4.030,38 Coef. Imputação = 0,00%	118,41	0,00	118,41
Sub-Total	124,12	0,00	124,12
TOTAL	1.346,40	0,00	1.346,40

Assinatura do Funcionário

Assinatura do Responsável

CC-7 Apuramento de Custos de Bem ou Serviço

Município de Coimbra

(designação da autarquia local)

Função: 430 Diversas não especificadas
Serviço: 2763 Extensão do CS Ceira e JF Ceira

Mês: Dezembro **Ano:** 2015

	Acumulado Até Mês Anterior	Realizado no Mês	Acumulado para Mês Seguinte
Custos Diretos			
Materiais	0,00	0,00	0,00
Mão-de-Obra	0,00	0,00	0,00
Máquinas e Viaturas	0,00	0,00	0,00
Outros Custos Diretos	3.119,50	288,47	3.407,97
Sub-Total	3.119,50	288,47	3.407,97
Custos Indiretos			
Diretos da Função Valor = 39,83 Coef. Imputação = 0,35%	16,65	0,14	16,79
Indiretos da Função Valor = 4.030,38 Coef. Imputação = 0,36%	302,95	14,58	317,53
Sub-Total	319,60	14,72	334,32
TOTAL	3.439,10	303,19	3.742,29

Assinatura do Funcionário

Assinatura do Responsável

CC-7 Apuramento de Custos de Bem ou Serviço

Município de Coimbra

(designação da autarquia local)

Função: 430 Diversas não especificadas

Serviço: 2862 GlobalSport-Em espécie

Mês: Dezembro **Ano:** 2015

	Acumulado Até Mês Anterior	Realizado no Mês	Acumulado para Mês Seguinte
Custos Diretos			
Materiais	0,00	0,00	0,00
Mão-de-Obra	0,00	0,00	0,00
Máquinas e Viaturas	0,00	0,00	0,00
Outros Custos Diretos	244,62	0,00	244,62
Sub-Total	244,62	0,00	244,62
Custos Indiretos			
Diretos da Função Valor = 39,83 Coef. Imputação = 0,00%	0,63	0,00	0,63
Indiretos da Função Valor = 4.030,38 Coef. Imputação = 0,00%	24,00	0,00	24,00
Sub-Total	24,63	0,00	24,63
TOTAL	269,25	0,00	269,25

Assinatura do Funcionário

Assinatura do Responsável

CC-7 Apuramento de Custos de Bem ou Serviço

Município de Coimbra

(designação da autarquia local)

Função: 430 Diversas não especificadas
Serviço: 2877 Fundação Bissaya Barreto-Em valor

Mês: Dezembro **Ano:** 2015

	Acumulado Até Mês Anterior	Realizado no Mês	Acumulado para Mês Seguinte
Custos Diretos			
Materiais	0,00	0,00	0,00
Mão-de-Obra	0,00	0,00	0,00
Máquinas e Viaturas	0,00	0,00	0,00
Outros Custos Diretos	4.020,00	0,00	4.020,00
Sub-Total	4.020,00	0,00	4.020,00
Custos Indiretos			
Diretos da Função Valor = 39,83 Coef. Imputação = 0,00%	24,95	0,00	24,95
Indiretos da Função Valor = 4.030,38 Coef. Imputação = 0,00%	410,92	0,00	410,92
Sub-Total	435,87	0,00	435,87
TOTAL	4.455,87	0,00	4.455,87

Assinatura do Funcionário

Assinatura do Responsável

CC-7 Apuramento de Custos de Bem ou Serviço

Município de Coimbra

(designação da autarquia local)

Função: 430 Diversas não especificadas

Serviço: 2883 Ed. Jardim da Manga

Mês: Dezembro **Ano:** 2015

	Acumulado Até Mês Anterior	Realizado no Mês	Acumulado para Mês Seguinte
Custos Diretos			
Materiais	0,00	0,00	0,00
Mão-de-Obra	0,00	0,00	0,00
Máquinas e Viaturas	0,00	0,00	0,00
Outros Custos Diretos	114,29	10,39	124,68
Sub-Total	114,29	10,39	124,68
Custos Indiretos			
Diretos da Função Valor = 39,83 Coef. Imputação = 0,03%	0,57	0,01	0,58
Indiretos da Função Valor = 4.030,38 Coef. Imputação = 0,01%	10,96	0,53	11,49
Sub-Total	11,53	0,54	12,07
TOTAL	125,82	10,93	136,75

Assinatura do Funcionário

Assinatura do Responsável

CC-7 Apuramento de Custos de Bem ou Serviço

Município de Coimbra

(designação da autarquia local)

Função: 430 Diversas não especificadas

Serviço: 2925 IPN – Incubadora-Em valor

Mês: Dezembro **Ano:** 2015

	Acumulado Até Mês Anterior	Realizado no Mês	Acumulado para Mês Seguinte
Custos Diretos			
Materiais	0,00	0,00	0,00
Mão-de-Obra	0,00	0,00	0,00
Máquinas e Viaturas	0,00	0,00	0,00
Outros Custos Diretos	0,00	30.000,00	30.000,00
Sub-Total	0,00	30.000,00	30.000,00
Custos Indiretos			
Diretos da Função Valor = 39,83 Coef. Imputação = 37,63%	0,00	14,99	14,99
Indiretos da Função Valor = 4.030,38 Coef. Imputação = 37,62%	0,00	1.516,37	1.516,37
Sub-Total	0,00	1.531,36	1.531,36
TOTAL	0,00	31.531,36	31.531,36

Assinatura do Funcionário

Assinatura do Responsável

CC-8 Apuramento de Custos Diretos da Função

Município de Coimbra

(designação da autarquia local)

Função: 111 Administração geral

Mês: Dezembro **Ano:** 2015

	Acumulado Até Mês Anterior	Realizado no Mês	Acumulado para Mês Seguinte
Por Custos Diretos a Bens e Serviços			
Bem: 0021 Extensão do CS Ceira e JF Ceira	0,00	0,00	0,00
Bem: 0024 Arquivo Municipal de Coimbra	0,00	0,00	0,00
Serviço: 0001 Venda de Livros e Documentação Técnica	0,00	0,00	0,00
Serviço: 0002 Venda de Material de Merchandising	0,00	0,00	0,00
Serviço: 0004 RG-Serviços Administrativos Gerais	0,00	0,00	0,00
Serviço: 0005 RG-Licenciamento estabelecimentos e actividades	0,00	0,00	0,00
Serviço: 0006 RG-Ocupação de via ou espaço público	2.665,84	0,00	2.665,84
Serviço: 0007 RG-Condução, trânsito e matrícula de veículos	0,00	0,00	0,00
Serviço: 0008 RG-Venda Ambulante	0,00	0,00	0,00
Serviço: 0011 Publicidade (sem incidência urbanística)	0,00	0,00	0,00
Serviço: 0013 Urb-Loteamentos e Obras de Urbanização	0,00	0,00	0,00
Serviço: 0014 Urb-Edificações	0,00	0,00	0,00
Serviço: 0015 Urb-Trabalhos de Remodelação de Terrenos	0,00	0,00	0,00
Serviço: 0016 Urb-Ocupação e Utilização Espaço Público	0,00	0,00	0,00
Serviço: 0017 Urb-Operações Urbanísticas diversas	0,00	0,00	0,00
Serviço: 0018 Urb-Licenciamento Especiais	0,00	0,00	0,00
Serviço: 0019 Urb-Fiscalização Urbanísticas	0,00	0,00	0,00
Serviço: 0020 Urb-Vistorias de Segurança ou de Salubridade	0,00	0,00	0,00
Serviço: 0021 Fiscalização de meios mecânicos de elevação	3.247,33	0,00	3.247,33
Serviço: 0022 Aluguer de plantas ornamentação	0,00	0,00	0,00
Serviço: 0023 Reposição por danos no património municipal	0,00	0,00	0,00
Serviço: 0058 Aluguer de Equipamento Básico	0,00	0,00	0,00

CC-8 Apuramento de Custos Diretos da Função

Município de Coimbra

(designação da autarquia local)

Função: 111 Administração geral

Mês: Dezembro **Ano:** 2015

	Acumulado Até Mês Anterior	Realizado no Mês	Acumulado para Mês Seguinte
Por Custos Diretos a Bens e Serviços			
Serviço: 0059 Aluguer de Equipamento Transporte	0,00	0,00	0,00
Serviço: 0060 Aluguer de Equipamento Administrativo	0,00	0,00	0,00
Serviço: 0061 Aluguer de Ferramentas e Utensílios	0,00	0,00	0,00
Serviço: 0062 Aluguer de Outras Imobilizações Corpóreas	10.800,01	807,25	11.607,26
Serviço: 0063 GOP e Orçamento Anual	0,00	0,00	0,00
Serviço: 0064 Acompanhamento da Execução Orçamental	0,00	0,00	0,00
Serviço: 0065 Relatório de Gestão anual	0,00	0,00	0,00
Serviço: 0066 Projectos europeus em Parceria	0,00	0,00	0,00
Serviço: 0080 Gestão do Imposto Municipal sobre Imóveis	0,00	0,00	0,00
Serviço: 0081 Comissão Arbitral Municipal de Coimbra	0,00	0,00	0,00
Serviço: 0082 Sistema de Gestão da Qualidade	0,00	0,00	0,00
Serviço: 0083 Gestão da Rede de Dados	45.411,64	12.576,90	57.988,54
Serviço: 0084 Gestão de Equipamentos e Infraestruturas	134.304,98	20.096,12	154.401,10
Serviço: 0085 Gestão de Aplicações	271.514,60	1.199,81	272.714,41
Serviço: 0313 GF-Gab. Gestão da Formação	0,00	0,00	0,00
Serviço: 0314 GF-Formação no Exterior	7.972,66	0,00	7.972,66
Serviço: 0315 GF-Outras Despesas	0,00	0,00	0,00
Serviço: 0424 ESEC-Em valor	0,00	0,00	0,00
Serviço: 0425 ESEC-Em espécie	0,00	0,00	0,00
Serviço: 0426 FLUC-Em valor	0,00	0,00	0,00
Serviço: 0427 FLUC-Em espécie	0,00	0,00	0,00
Serviço: 0454 Casa do Pessoal Serv Municip Coimbra-Em valor	0,00	20.000,00	20.000,00

CC-8 Apuramento de Custos Diretos da Função

Município de Coimbra

(designação da autarquia local)

Função: 111 Administração geral

Mês: Dezembro **Ano:** 2015

	Acumulado Até Mês Anterior	Realizado no Mês	Acumulado para Mês Seguinte
Por Custos Diretos a Bens e Serviços			
Serviço: 0455 Casa do Pessoal Serv Municip Coimbra-Em espécie	6.363,23	1.533,57	7.896,80
Serviço: 0458 J Paz Coimbra-Em valor	0,00	0,00	0,00
Serviço: 0459 J Paz Coimbra-Em espécie	9.694,45	1.528,99	11.223,44
Serviço: 0460 Comissão Org. Queima Fitas-Em valor	0,00	0,00	0,00
Serviço: 0461 Comissão Org. Queima Fitas-Em espécie	2.162,94	0,00	2.162,94
Serviço: 0462 EDP - Serviço Universal, S.A.-Em valor	0,00	0,00	0,00
Serviço: 0463 EDP - Serviço Universal, S.A.-Em espécie	0,00	0,00	0,00
Serviço: 0466 Edif. Paços do Concelho	266.050,54	49.250,03	315.300,57
Serviço: 0467 Edif. Casa Aninhas	38.646,30	5.729,89	44.376,19
Serviço: 0468 Edif. Pátio da Inquisição	58.538,37	9.568,84	68.107,21
Serviço: 0469 Edif. Montarroio	4.599,16	10,56	4.609,72
Serviço: 0470 Edif. Arquivo Geral	7.030,55	543,98	7.574,53
Serviço: 0471 Edif. Armazém - São José	383,24	34,84	418,08
Serviço: 0472 Edif. Armazem da Pedrulha	23.042,83	4.752,72	27.795,55
Serviço: 0473 Edif. Estaleiro Eiras	23.717,35	9.315,97	33.033,32
Serviço: 0474 Edif. Parque de Máquinas - Pedrulha	5.099,66	978,45	6.078,11
Serviço: 0475 Instalações do Algar	84.064,93	15.317,29	99.382,22
Serviço: 0477 Provedoria do Ambiente - Parque Manuel Braga	1.974,05	256,14	2.230,19
Serviço: 0479 Edifício Turismo - Portagem	1.921,88	842,89	2.764,77
Serviço: 0480 Antigo Edifício da P.S.P	19.878,65	3.196,23	23.074,88
Serviço: 0591 Projecto Coimbra, Cidade de Todos	0,00	0,00	0,00
Serviço: 1062 Administração Autárquica	256.281,48	22.999,62	279.281,10

CC-8 Apuramento de Custos Diretos da Função

Município de Coimbra

(designação da autarquia local)

Função: 111 Administração geral

Mês: Dezembro **Ano:** 2015

	Acumulado Até Mês Anterior	Realizado no Mês	Acumulado para Mês Seguinte
Por Custos Diretos a Bens e Serviços			
Serviço: 1063 Assembleia Municipal	1.433,88	7,18	1.441,06
Serviço: 1064 Câmara Municipal	553.462,90	1.015.156,83	1.568.619,73
Serviço: 1065 Gabinete da Presidência	43.593,59	12.098,37	55.691,96
Serviço: 1066 Gabinetes de Apoio aos Vereadores	300.015,13	27.269,05	327.284,18
Serviço: 1067 Divisão de Planeamento e Controlo	285.329,43	40.295,83	325.625,26
Serviço: 1069 Gabinete de Apoio ao Investidor	148.751,47	13.179,58	161.931,05
Serviço: 1077 Departamento de Administração Geral	367.467,02	28.117,62	395.584,64
Serviço: 1078 Divisão de Apoio Jurídico	305.398,88	29.135,01	334.533,89
Serviço: 1079 Gabinete de Contraordenações e Execuções Fiscais	231.074,55	17.792,59	248.867,14
Serviço: 1082 Gabinete de Protocolo e Comunicação	137.531,81	19.989,32	157.521,13
Serviço: 1083 Gabinete de Comunicação	15,91	0,00	15,91
Serviço: 1086 Gabinete de Apoio à Presidência	354.055,12	29.783,68	383.838,80
Serviço: 1087 Gabinete de Apoio às Freguesias	161.107,82	14.729,41	175.837,23
Serviço: 1094 Gabinete de Auditoria Interna e Qualidade	79.894,49	7.166,44	87.060,93
Serviço: 1096 Divisão Atendimento e Apoio aos Órgãos Municipais	947.707,82	92.972,56	1.040.680,38
Serviço: 1097 DAAOM-Expediente Geral	8.731,03	793,73	9.524,76
Serviço: 1099 DAAOM-Serviços Gerais	0,00	0,00	0,00
Serviço: 1100 DAAOM-Loja do Cidadão	32.523,30	6.228,09	38.751,39
Serviço: 1102 Divisão de Recursos Humanos	632.706,30	54.776,76	687.483,06
Serviço: 1111 Divisão de Sistemas de Informação	472.218,10	49.250,21	521.468,31
Serviço: 1112 Departamento Financeiro Inovação Organizacional	570.023,11	36.827,42	606.850,53
Serviço: 1114 Divisão de Contabilidade e Finanças	462.771,92	43.849,48	506.621,40

CC-8 Apuramento de Custos Diretos da Função

Município de Coimbra

(designação da autarquia local)

Função: 111 Administração geral

Mês: Dezembro **Ano:** 2015

	Acumulado Até Mês Anterior	Realizado no Mês	Acumulado para Mês Seguinte
Por Custos Diretos a Bens e Serviços			
Serviço: 1115 Divisão de Património e Aprovisionamento	334.504,20	28.431,21	362.935,41
Serviço: 1116 DPA - Armazém	2.078,43	253,80	2.332,23
Serviço: 1130 Divisão de Gestão Urbanística	594.262,30	53.031,82	647.294,12
Serviço: 1133 Divisão de Fiscalização	515.861,95	46.502,07	562.364,02
Serviço: 1134 Departamento de Cultura, Turismo e Desporto	215.064,22	18.333,02	233.397,24
Serviço: 1137 DA-Oficinas	79.882,51	11.941,31	91.823,82
Serviço: 1138 DCTD-Seção Administrativa	2.468,47	335,48	2.803,95
Serviço: 1139 Departamento de Obras Municipais	181.785,36	15.807,19	197.592,55
Serviço: 1140 Divisão de Estudos e Projetos	345.254,52	30.055,99	375.310,51
Serviço: 1141 Divisão de Edifícios e Equipamentos Municipais	178.274,96	16.423,78	194.698,74
Serviço: 1142 DEEM-Serviços Técnicos	574,78	39,01	613,79
Serviço: 1143 DEEM-Serviços de Administração Direta	37,44	0,00	37,44
Serviço: 1153 Depart. Desenv. Social e Ambiente	499.581,14	43.297,65	542.878,79
Serviço: 1196 FCDEF-Em valor	0,00	0,00	0,00
Serviço: 1197 FCDEF-Em espécie	0,00	0,00	0,00
Serviço: 1211 UC-Inst. Investigação Interdisciplinar-Em valor	0,00	0,00	0,00
Serviço: 1212 UC-Inst. Investigação Interdisciplinar-Em espécie	0,00	0,00	0,00
Serviço: 1214 Operações Financeiras	441.802,73	222.250,07	664.052,80
Serviço: 1238 Casa da Cerca de S. Bernardo	9.301,64	3.838,52	13.140,16
Serviço: 1257 ISEC-Em valor	0,00	0,00	0,00
Serviço: 1258 ISEC-Em espécie	0,00	0,00	0,00
Serviço: 1334 FEUC-Em valor	0,00	0,00	0,00

CC-8 Apuramento de Custos Diretos da Função

Município de Coimbra

(designação da autarquia local)

Função: 111 Administração geral

Mês: Dezembro **Ano:** 2015

	Acumulado Até Mês Anterior	Realizado no Mês	Acumulado para Mês Seguinte
Por Custos Diretos a Bens e Serviços			
Serviço: 1335 FEUC-Em espécie	0,00	0,00	0,00
Serviço: 1558 FCTUC-Em valor	0,00	0,00	0,00
Serviço: 1559 FCTUC-Em espécie	0,00	0,00	0,00
Serviço: 1570 Instituto Politécnico de Coimbra-Em valor	815,05	0,00	815,05
Serviço: 1571 Instituto Politécnico de Coimbra-Em espécie	0,00	0,00	0,00
Serviço: 1732 Projecto Espaço Internet de Coimbra	12.571,37	-677,93	11.893,44
Serviço: 1742 Edif. Almedina	18.423,02	3.843,71	22.266,73
Serviço: 1743 Edif. Casa Escrita	50.306,26	6.317,84	56.624,10
Serviço: 1753 UC-Núcleo de Estudantes de Bioquímica-Em valor	0,00	0,00	0,00
Serviço: 1754 UC-Núcleo de Estudantes de Bioquímica-Em espécie	0,00	0,00	0,00
Serviço: 1765 Faculdade de Direito da UC-Em valor	0,00	0,00	0,00
Serviço: 1766 Faculdade de Direito da UC-Em espécie	0,00	0,00	0,00
Serviço: 1775 ITeCons-Inst.Invest.Desenv.Tecnológico-Em valor	0,00	0,00	0,00
Serviço: 1776 ITeCons-Inst.Invest.Desenv.Tecnológico-Em espécie	0,00	0,00	0,00
Serviço: 1779 ADAI-Em valor	0,00	0,00	0,00
Serviço: 1780 ADAI-Em espécie	0,00	0,00	0,00
Serviço: 1849 Comissão Org. Festa das Latas-Em valor	0,00	0,00	0,00
Serviço: 1850 Comissão Org. Festa das Latas-Em espécie	1.220,63	0,00	1.220,63
Serviço: 1853 Universidade de Coimbra-Em valor	25.000,00	115.000,00	140.000,00
Serviço: 1854 Universidade de Coimbra-Em espécie	5.385,52	7.447,37	12.832,89
Serviço: 1882 ESTSC-Esc.Sup.Tecn. e Saúde de Coimbra-Em valor	0,00	0,00	0,00
Serviço: 1883 ESTSC-Esc.Sup.Tecn. e Saúde de Coimbra-Em espécie	0,00	0,00	0,00

CC-8 Apuramento de Custos Diretos da Função

Município de Coimbra

(designação da autarquia local)

Função: 111 Administração geral

Mês: Dezembro **Ano:** 2015

	Acumulado Até Mês Anterior	Realizado no Mês	Acumulado para Mês Seguinte
Por Custos Diretos a Bens e Serviços			
Serviço: 1930 Faculdade de Medicina da UC-Em valor	0,00	0,00	0,00
Serviço: 1931 Faculdade de Medicina da UC-Em espécie	0,00	0,00	0,00
Serviço: 1933 Cidade Univer(sc)idade-Regenerar Revitalizar o CH	0,00	0,00	0,00
Serviço: 1956 Faculdade de Farmácia da UC-Em valor	0,00	0,00	0,00
Serviço: 1957 Faculdade de Farmácia da UC-Em espécie	0,00	0,00	0,00
Serviço: 1978 Eleições dos Deputados P/ o Parlamento Europeu	0,00	0,00	0,00
Serviço: 2106 Eleições Legislativas	7.006,39	0,00	7.006,39
Serviço: 2107 Eleições Autárquicas	0,00	0,00	0,00
Serviço: 2132 UC-Núcleo de Estudantes de Direito-Em valor	0,00	0,00	0,00
Serviço: 2133 UC-Núcleo de Estudantes de Direito-Em espécie	0,00	0,00	0,00
Serviço: 2134 A.A.C.C.D.C.-Em valor	0,00	0,00	0,00
Serviço: 2135 A.A.C.C.D.C.-Em espécie	0,00	0,00	0,00
Serviço: 2136 Deleg. Cent. Sec. Portuguesa da IPA-em valor	0,00	0,00	0,00
Serviço: 2137 Deleg. Cent. Sec. Portuguesa da IPA-em espécie	0,00	0,00	0,00
Serviço: 2138 ESAC-Em valor	0,00	0,00	0,00
Serviço: 2139 ESAC-Em espécie	0,00	0,00	0,00
Serviço: 2158 Edif. Telha Amiga	5.192,93	766,43	5.959,36
Serviço: 2173 PRAUD	-78,65	0,00	-78,65
Serviço: 2245 UC-N.Estud.Rel.Inter.Fac.Economia-Em valor	0,00	0,00	0,00
Serviço: 2246 UC-N.Estud.Rel.Inter.Fac.Economia-Em espécie	0,00	0,00	0,00
Serviço: 2362 Eleições Presidenciais	0,00	0,00	0,00
Serviço: 2425 A Água como Património	0,00	0,00	0,00

CC-8 Apuramento de Custos Diretos da Função

Município de Coimbra

(designação da autarquia local)

Função: 111 Administração geral

Mês: Dezembro **Ano:** 2015

	Acumulado Até Mês Anterior	Realizado no Mês	Acumulado para Mês Seguinte
Por Custos Diretos a Bens e Serviços			
Serviço: 2447 INOVC-Adultos-jovens sit. prec. emp. cond. sociais	0,00	0,00	0,00
Serviço: 2448 UC-N.Estud. Economia Fac.Economia-Em valor	0,00	0,00	0,00
Serviço: 2449 UC-N.Estud. Eng. Mecânica-Em valor	0,00	0,00	0,00
Serviço: 2450 UC-N.Estud.Economia Fac.Economia-Em espécie	0,00	0,00	0,00
Serviço: 2451 UC-N.Estud.Eng. Mecânica-Em espécie	0,00	0,00	0,00
Serviço: 2456 Projecto SPARDA	0,00	0,00	0,00
Serviço: 2498 UC-N. Estud. Eng. Civil-Em valor	0,00	0,00	0,00
Serviço: 2499 UC-N. Estud. Eng. Civil-Em espécie	0,00	0,00	0,00
Serviço: 2607 Gestão de Rádiocomunicações	10.215,00	0,00	10.215,00
Serviço: 2631 UC-N.Estud. Departamento Física-Em valor	0,00	0,00	0,00
Serviço: 2632 UC-N.Estud. de Medicina-Em valor	0,00	0,00	0,00
Serviço: 2633 UC-N.Estud. Depart. Eng. Química-Em valor	0,00	0,00	0,00
Serviço: 2634 UC-N.Estud. Depart. Eng. Ambiente-Em valor	0,00	0,00	0,00
Serviço: 2635 UC-N.Estud. Departamento Física-Em espécie	0,00	0,00	0,00
Serviço: 2636 UC-N.Estud. de Medicina-Em espécie	0,00	0,00	0,00
Serviço: 2637 UC-N.Estud. Depart. Eng. Química-Em espécie	0,00	0,00	0,00
Serviço: 2638 UC-N.Estud. Depart. Eng. Ambiente-Em espécie	0,00	0,00	0,00
Serviço: 2649 Associação Nacional de Freguesias-Em valor	0,00	0,00	0,00
Serviço: 2650 Associação Nacional de Freguesias-Em espécie	0,00	0,00	0,00
Serviço: 2715 UC-NEPCESS-Em espécie	0,00	0,00	0,00
Serviço: 2716 UC-NEPCESS-Em valor	0,00	0,00	0,00
Serviço: 2717 Associação Desenvolvimento ESAC-Em valor	0,00	0,00	0,00

CC-8 Apuramento de Custos Diretos da Função

Município de Coimbra

(designação da autarquia local)

Função: 111 Administração geral

Mês: Dezembro **Ano:** 2015

	Acumulado Até Mês Anterior	Realizado no Mês	Acumulado para Mês Seguinte
Por Custos Diretos a Bens e Serviços			
Serviço: 2718 Associação Desenvolvimento ESAC-Em espécie	0,00	0,00	0,00
Serviço: 2721 ARCA-Em valor	0,00	0,00	0,00
Serviço: 2722 ARCA-Em espécie	0,00	0,00	0,00
Serviço: 2740 INOV C - XI Conf. Int. Incub. Empr. Base Cientific	0,00	0,00	0,00
Serviço: 2742 CIM-BM-Em valor	4.083,60	0,00	4.083,60
Serviço: 2743 CIM-BM-Em espécie	30,00	0,00	30,00
Serviço: 2748 Projecto CH4LLENGE	0,00	0,00	0,00
Serviço: 2842 DAAOM-Apoio à Câmara	1.166,84	83,53	1.250,37
Serviço: 2869 Edif. Estaleiro do DOM	24.878,55	875,00	25.753,55
Serviço: 2887 PO COMPETE/QREN SAMA: Mun. Ac.-ao enc. cidadão	30.259,00	1.678,52	31.937,52
Sub-Total	10.978.390,41	2.345.834,64	13.324.225,05
Por Custos Indiretos a Bens e Serviços			
	1.084.965,04	118.513,20	1.203.478,24
TOTAL	12.063.355,45	2.464.347,84	14.527.703,29

Assinatura do Funcionário

Assinatura do Responsável

CC-8 Apuramento de Custos Diretos da Função

Município de Coimbra

(designação da autarquia local)

Função: 120 Segurança e ordem públicas

Mês: Dezembro Ano: 2015

	Acumulado Até Mês Anterior	Realizado no Mês	Acumulado para Mês Seguinte
Por Custos Diretos a Bens e Serviços			
Serviço: 1785 Guarda Nacional Republicana-Em valor	0,00	0,00	0,00
Serviço: 1786 Guarda Nacional Republicana-Em espécie	0,00	0,00	0,00
Serviço: 2727 PSP-Polícia de Segurança Pública-Em valor	0,00	0,00	0,00
Serviço: 2728 PSP-Polícia de Segurança Pública-Em especie	0,00	0,00	0,00
Sub-Total	0,00	0,00	0,00
Por Custos Indiretos a Bens e Serviços			
	0,00	0,00	0,00
TOTAL	0,00	0,00	0,00

Assinatura do Funcionário

Assinatura do Responsável

CC-8 Apuramento de Custos Diretos da Função

Município de Coimbra

(designação da autarquia local)

Função: 121 Protecção civil e luta contra incêndios

Mês: Dezembro **Ano:** 2015

	Acumulado Até Mês Anterior	Realizado no Mês	Acumulado para Mês Seguinte
Por Custos Diretos a Bens e Serviços			
Bem: 0019 Grand Rep-Casa Municipal da Protecção Civil	0,00	0,00	0,00
Serviço: 0067 Acções Sensibilização Protecção Civil e Segurança	0,00	0,00	0,00
Serviço: 0068 PC-Elaboração de Planos Municipais	1.599,38	0,00	1.599,38
Serviço: 0069 PC-Participação vistorias análise situações Risco	0,00	0,00	0,00
Serviço: 0070 Acções de sivecultura inerentes ao GTF	0,00	0,00	0,00
Serviço: 0071 GTF-Gestão de faixas gestão combustíveis vegetais	3.249,26	0,00	3.249,26
Serviço: 0073 Limpeza de Via/Conservação	14.077,75	1.286,84	15.364,59
Serviço: 0590 Edif. Quartel Bombeiros Sapadores Coimbra	120.343,33	20.381,62	140.724,95
Serviço: 1068 Serviço Municipal de Protecção Civil	195.606,87	18.169,12	213.775,99
Serviço: 1191 Companhia de Bombeiros Sapadores	140.669,09	1.448.090,85	1.588.759,94
Serviço: 1240 A. Humanitária Bombeiros Vol. Coimbra-Em valor	100.000,00	0,00	100.000,00
Serviço: 1241 A. Humanitária Bombeiros Vol. Coimbra-Em espécie	0,00	0,00	0,00
Serviço: 1578 Gabinete Técnico Florestal	0,00	0,00	0,00
Serviço: 1579 Execução do Plano Municipal de Defesa da Floresta	0,00	0,00	0,00
Serviço: 1720 Ass.Humanitária Bombeiros Vol.Brasfemes-Em valor	0,00	0,00	0,00
Serviço: 1721 Ass.Humanitária Bombeiros Vol.Brasfemes-Em espécie	403,44	54,56	458,00
Serviço: 2176 Incêndios Florestais	30.561,63	175,32	30.736,95
Serviço: 2177 Incêndios Industriais	0,00	0,00	0,00
Serviço: 2179 Incêndios Comerciais/Serviços	1.227,08	1.273,01	2.500,09
Serviço: 2180 Incêndios Outros	1.689,46	157,31	1.846,77
Serviço: 2181 Acidente Rodoviário	8.024,60	1.054,21	9.078,81
Serviço: 2182 Acidentes Outros	1.896,67	626,73	2.523,40

CC-8 Apuramento de Custos Diretos da Função

Município de Coimbra

(designação da autarquia local)

Função: 121 Protecção civil e luta contra incêndios

Mês: Dezembro **Ano:** 2015

	Acumulado Até Mês Anterior	Realizado no Mês	Acumulado para Mês Seguinte
Por Custos Diretos a Bens e Serviços			
Serviço: 2183 Queda/Corte Árvore	3.165,30	98,52	3.263,82
Serviço: 2185 Desabamento	358,99	0,00	358,99
Serviço: 2186 Deslizamento	367,19	0,00	367,19
Serviço: 2187 Inundação (Infiltração)	1.143,36	165,95	1.309,31
Serviço: 2188 Desentupimento/tamponamento	146,90	0,00	146,90
Serviço: 2189 Dano/Queda Cabos Eléctricos	114,26	0,00	114,26
Serviço: 2190 Queda Estruturas	1.467,95	108,36	1.576,31
Serviço: 2192 Acidentes Matérias Perigosas	841,11	0,00	841,11
Serviço: 2193 Matérias Perigosas em trânsito	54,31	0,00	54,31
Serviço: 2195 Evacuação	0,00	0,00	0,00
Serviço: 2196 Busca/Resgate (Pessoas e Animais)	5.044,26	259,55	5.303,81
Serviço: 2197 Exercício/Simulacro	3.566,25	69,74	3.635,99
Serviço: 2199 Assistência à População/Apoio Social	5.367,02	263,10	5.630,12
Serviço: 2200 Cheia	772,73	0,00	772,73
Serviço: 2201 Tornado	0,00	0,00	0,00
Serviço: 2202 Sismo	0,00	0,00	0,00
Serviço: 2203 Falha de Abastecimento Água em Grande Escala	0,00	0,00	0,00
Serviço: 2204 Falha de Abastecimento Electricidade em Grande Esc	0,00	0,00	0,00
Serviço: 2219 Outros Eventos de Protecção Civil	0,00	0,00	0,00
Serviço: 2222 Reboque/Desempanagem	837,12	22,17	859,29
Serviço: 2276 Incêndios Agrícolas	5.840,88	139,55	5.980,43
Serviço: 2324 ANBP-Assoc.Nac. Bombeiros Profissionais-Em valor	0,00	0,00	0,00

CC-8 Apuramento de Custos Diretos da Função

Município de Coimbra

(designação da autarquia local)

Função: 121 Protecção civil e luta contra incêndios

Mês: Dezembro **Ano:** 2015

	Acumulado Até Mês Anterior	Realizado no Mês	Acumulado para Mês Seguinte
Por Custos Diretos a Bens e Serviços			
Serviço: 2325 ANBP-Assoc.Nac. Bombeiros Profissionais-Em espécie	0,00	0,00	0,00
Serviço: 2422 Acções de formação no âmbito das actividades GTF	0,00	0,00	0,00
Serviço: 2484 Prevenção de Riscos Florestais em Coimbra	0,00	0,00	0,00
Serviço: 2485 Prevenção de Riscos Urbanos em Coimbra	463,55	0,00	463,55
Serviço: 2605 PC- minimização de situações de risco	0,00	0,00	0,00
Serviço: 2606 Feira da Floresta	0,00	14,93	14,93
Serviço: 2735 QREN - Sistema de Gestão de Protecção Civil	21.428,59	0,00	21.428,59
Serviço: 2764 Patrulhamento, Reconhecimento e Vigilância	3.268,55	273,27	3.541,82
Serviço: 2765 Prevenção a actividades de lazer	24.677,71	1.503,58	26.181,29
Serviço: 2766 Prevenção a queimadas	0,00	0,00	0,00
Serviço: 2767 Abertura de porta com socorro	6.230,84	489,33	6.720,17
Serviço: 2768 Abertura de porta sem socorro	16.687,00	1.678,33	18.365,33
Serviço: 2769 Abertura de Elevadores	0,00	0,00	0,00
Serviço: 2770 Abastecimento de Água à População	0,00	0,00	0,00
Serviço: 2771 Abastecimento de Água a Entidades Públicas	36,63	0,00	36,63
Serviço: 2774 Estacionamento de superfície	45,79	0,00	45,79
Serviço: 2775 Estacionamento em profundidade ou silo	43,38	0,00	43,38
Serviço: 2776 Parque Escolar	197,03	0,00	197,03
Serviço: 2777 Edifícios degradados ou devolutos	838,50	1.018,84	1.857,34
Serviço: 2778 Incêndios Urbanos - Outros	0,00	298,44	298,44
Serviço: 2779 Incêndio Ferroviário	0,00	0,00	0,00
Serviço: 2780 Incêndio em Viaturas	4.881,47	388,09	5.269,56

CC-8 Apuramento de Custos Diretos da Função

Município de Coimbra

(designação da autarquia local)

Função: 121 Protecção civil e luta contra incêndios

Mês: Dezembro **Ano:** 2015

	Acumulado Até Mês Anterior	Realizado no Mês	Acumulado para Mês Seguinte
Por Custos Diretos a Bens e Serviços			
Serviço: 2781 IR - Consolidação de rescaldo	636,84	0,00	636,84
Serviço: 2782 Incêndio rural	2.399,51	67,01	2.466,52
Serviço: 2783 IR - Queima	361,01	226,03	587,04
Serviço: 2784 ID - Detritos não confinados	806,38	281,20	1.087,58
Serviço: 2785 ID - Detritos confinados	858,20	581,93	1.440,13
Serviço: 2786 Incêndio Habitacional	9.803,36	1.118,95	10.922,31
Serviço: 2787 Acidente Aéreo	0,00	0,00	0,00
Serviço: 2788 Atropelamento rodoviário	403,29	30,55	433,84
Serviço: 2789 Atropelamento ferroviário	0,00	0,00	0,00
Serviço: 2790 Abalroamento ferroviário	0,00	0,00	0,00
Serviço: 2791 Corte de Abastecimento de água	89,15	0,00	89,15
Serviço: 2792 Corte de Abastecimento elétrico	0,00	0,00	0,00
Serviço: 2793 Corte de Abastecimento de gás	45,84	0,00	45,84
Serviço: 2794 Inundação estruturas superf. precipitação intensa	1.299,58	0,64	1.300,22
Serviço: 2795 Danos em redes de abastecimento de água	23,17	0,00	23,17
Serviço: 2796 Danos em redes de abastecimento de gás	265,42	0,00	265,42
Serviço: 2797 Intoxicação	2.351,27	270,55	2.621,82
Serviço: 2798 Doença súbita	43.527,94	2.934,83	46.462,77
Serviço: 2799 Trauma	10.064,88	1.196,89	11.261,77
Serviço: 2800 Queimadura	66,68	0,00	66,68
Serviço: 2801 Trabalho de parto	119,62	18,62	138,24
Serviço: 2802 Pré-Afogamento	46,32	0,00	46,32

CC-8 Apuramento de Custos Diretos da Função

Município de Coimbra

(designação da autarquia local)

Função: 121 Protecção civil e luta contra incêndios

Mês: Dezembro **Ano:** 2015

	Acumulado Até Mês Anterior	Realizado no Mês	Acumulado para Mês Seguinte
Por Custos Diretos a Bens e Serviços			
Serviço: 2803 Afogamento	158,10	0,00	158,10
Serviço: 2804 Fuga de Gás em conduta	1.523,71	106,23	1.629,94
Serviço: 2805 Fuga de Gás em garrafa	421,62	97,83	519,45
Serviço: 2806 Fuga de Gás em reservatório	88,43	0,00	88,43
Serviço: 2807 Deslocação em Serviço Geral	35.822,43	3.865,37	39.687,80
Serviço: 2808 Deslocação Oficial	4.041,64	671,23	4.712,87
Serviço: 2809 Deslocação em formação	16.840,44	582,76	17.423,20
Serviço: 2810 Transporte extra SIEM	392,32	0,00	392,32
Serviço: 2811 Transporte de doentes entre Unidades de Saúde	0,00	0,00	0,00
Serviço: 2812 Agressão/Violação	782,66	56,74	839,40
Serviço: 2813 Suicídio/Homicídio de forma tentada	514,59	0,00	514,59
Serviço: 2814 Suicídio/Homicídio consumado	158,21	0,00	158,21
Serviço: 2815 Pré-posicionamento de meios	7.276,08	640,30	7.916,38
Serviço: 2816 Pré-posicionamento de meios em DECIF	97,52	0,00	97,52
Serviço: 2817 Rendição de meios	2.826,59	16,19	2.842,78
Serviço: 2832 Prestação CBS - Outras	103,53	0,00	103,53
Serviço: 2863 Pré-Hospitalar-Outros	1.494,12	209,64	1.703,76
Sub-Total	872.945,68	1.511.034,81	2.383.980,49

CC-8 Apuramento de Custos Diretos da Função

Município de Coimbra

(designação da autarquia local)

Função: 121 Protecção civil e luta contra incêndios

Mês: Dezembro **Ano:** 2015

	Acumulado Até Mês Anterior	Realizado no Mês	Acumulado para Mês Seguinte
Por Custos Indiretos a Bens e Serviços			
	18.734,93	1.553,98	20.288,91
TOTAL	891.680,61	1.512.588,79	2.404.269,40

Assinatura do Funcionário

Assinatura do Responsável

CC-8 Apuramento de Custos Diretos da Função

Município de Coimbra

(designação da autarquia local)

Função: 122 Policia municipal

Mês: Dezembro Ano: 2015

	Acumulado Até Mês Anterior	Realizado no Mês	Acumulado para Mês Seguinte
Por Custos Diretos a Bens e Serviços			
Serviço: 0010 Prestações de Serviços - Policia Municipal	0,00	0,00	0,00
Serviço: 0592 Edif. Polícia Municipal	23.367,92	4.843,07	28.210,99
Serviço: 1182 Serviço de Polícia Municipal	791.156,92	71.660,39	862.817,31
Serviço: 1183 SPM - Atendimento e Expediente	0,00	0,00	0,00
Serviço: 1184 SPM - Atendimento Geral	0,00	0,00	0,00
Serviço: 1187 SPM - Fiscalização	0,00	0,00	0,00
Serviço: 1188 SPM - Trânsito	0,00	0,00	0,00
Serviço: 1190 Gabinete de Instrução	0,00	0,00	0,00
Sub-Total	814.524,84	76.503,46	891.028,30
Por Custos Indiretos a Bens e Serviços			
	0,00	0,00	0,00
TOTAL	814.524,84	76.503,46	891.028,30

Assinatura do Funcionário

Assinatura do Responsável

CC-8 Apuramento de Custos Diretos da Função

Município de Coimbra

(designação da autarquia local)

Função: 210 Educação

Mês: Dezembro **Ano:** 2015

	Acumulado Até Mês Anterior	Realizado no Mês	Acumulado para Mês Seguinte
Por Custos Indiretos a Bens e Serviços			
	0,00	0,00	0,00
TOTAL	0,00	0,00	0,00

Assinatura do Funcionário

Assinatura do Responsável

CC-8 Apuramento de Custos Diretos da Função

Município de Coimbra

(designação da autarquia local)

Função: 211 Ensino não superior

Mês: Dezembro **Ano:** 2015

	Acumulado Até Mês Anterior	Realizado no Mês	Acumulado para Mês Seguinte
Por Custos Diretos a Bens e Serviços			
Bem: 0020 Centro Escolar do Loreto	0,00	0,00	0,00
Serviço: 0484 Edif. Jardim de Infância de Almas de Freire	2.663,16	180,96	2.844,12
Serviço: 0485 Edif. Jardim de Infância de Ameal	9.073,75	1.886,18	10.959,93
Serviço: 0486 Edif. Jardim de Infância de Almedina	1.435,26	213,71	1.648,97
Serviço: 0487 Edif. Jardim de Infância de Andorinha	5.154,59	661,94	5.816,53
Serviço: 0488 Edif. Jardim de Infância de Antanol	0,00	0,00	0,00
Serviço: 0489 Edif. Jardim de Infância de Antuzede	75,07	0,00	75,07
Serviço: 0490 Edif. Jardim de Infância de Areeiro	17,32	24,26	41,58
Serviço: 0491 Edif. Jardim de Infância de Arzila	1.417,94	418,72	1.836,66
Serviço: 0492 Edif. Jardim de Infância de Carvalhais de Baixo	2.951,51	344,13	3.295,64
Serviço: 0493 Edif. Jardim de Infância de Brasfemes	65,67	0,00	65,67
Serviço: 0494 Edif. Jardim de Infância de Ceira	2.907,34	658,32	3.565,66
Serviço: 0495 Edif. Jardim de Infância de Eiras	654,09	50,85	704,94
Serviço: 0496 Edif. Jardim de Infância de Ingote	25,92	0,00	25,92
Serviço: 0497 Edif. Jardim de Infância de Larçã	15,92	0,00	15,92
Serviço: 0498 Edif. Jardim de Infância de Pedrulha	0,00	0,00	0,00
Serviço: 0499 Edif. Jardim de Infância de Póvoa	4.639,43	1.054,77	5.694,20
Serviço: 0500 Edif. Jardim de Infância de Quinta das Flores	9.483,74	2.062,23	11.545,97
Serviço: 0501 Edif. Jardim de Infância de Ribeira de Frades	367,81	0,00	367,81
Serviço: 0502 Edif. Jardim de Infância de Santa Apolónia	9.215,98	466,92	9.682,90
Serviço: 0503 Edif. Jardim de Infância de São Bartolomeu	2.270,99	0,00	2.270,99
Serviço: 0504 Edif. Jardim de Infância de São Bento	2.864,05	834,51	3.698,56

CC-8 Apuramento de Custos Diretos da Função

Município de Coimbra

(designação da autarquia local)

Função: 211 Ensino não superior

Mês: Dezembro **Ano:** 2015

	Acumulado Até Mês Anterior	Realizado no Mês	Acumulado para Mês Seguinte
Por Custos Diretos a Bens e Serviços			
Serviço: 0505 Edif. Jardim de Infância de São João do Campo	2.758,26	188,22	2.946,48
Serviço: 0506 Edif. Jardim de Infância de São Martinho de Árvore	235,97	25,55	261,52
Serviço: 0507 Edif. Jardim de Infância de São Silvestre	596,21	40,38	636,59
Serviço: 0508 Edif. Jardim de Infância de Solum	1.588,44	324,88	1.913,32
Serviço: 0509 Edif. Jardim de Infância de Souselas	491,98	74,27	566,25
Serviço: 0510 Edif. Jardim de Infância de Taveiro	14,68	0,00	14,68
Serviço: 0511 Edif. Jardim de Infância de Torre de Vilela	2.657,86	459,70	3.117,56
Serviço: 0512 Edif. Jardim de Infância de Trouxemil	2.744,26	213,65	2.957,91
Serviço: 0513 Edif. Jardim de Infância de Vil Matos	0,00	0,00	0,00
Serviço: 0514 Edif. Jardim de Infância de Vila Pouca do Campo	1.955,39	680,91	2.636,30
Serviço: 0515 Edif. Jardim de Infância de Vila Verde	2.084,36	853,91	2.938,27
Serviço: 0516 Edif. EB1 Assoc Portuguesa de Paralisia Cerebral	26,27	0,00	26,27
Serviço: 0517 Edif. EB1 Bairro Norton de Matos	2.962,74	718,71	3.681,45
Serviço: 0518 Edif. EB1 Quinta das Flores	13.683,25	2.610,74	16.293,99
Serviço: 0519 Edif. EB1 Areeiro	14.598,17	3.315,36	17.913,53
Serviço: 0520 Edif. EB1 Chão do Bispo	614,03	11,33	625,36
Serviço: 0521 Edif. EB1 Eiras	6.031,08	808,15	6.839,23
Serviço: 0522 Edif. EB1 Sargento Mor	3.637,27	305,44	3.942,71
Serviço: 0523 Edif. EB1 Adémia	2.503,75	570,53	3.074,28
Serviço: 0524 Edif. EB1 S. Paulo de Frades	3.631,05	155,24	3.786,29
Serviço: 0525 Edif. EB1 Larçã	1.358,73	349,82	1.708,55
Serviço: 0526 Edif. EB1 Santa Apolónia	2.257,60	287,90	2.545,50

CC-8 Apuramento de Custos Diretos da Função

Município de Coimbra

(designação da autarquia local)

Função: 211 Ensino não superior

Mês: Dezembro **Ano:** 2015

	Acumulado Até Mês Anterior	Realizado no Mês	Acumulado para Mês Seguinte
Por Custos Diretos a Bens e Serviços			
Serviço: 0527 Edif. EB1 Brasfemes	4.141,56	13.522,62	17.664,18
Serviço: 0528 Edif. EB1 Rocha Nova	853,99	21,11	875,10
Serviço: 0529 Edif. EB1 Vil de Matos	1.044,55	160,58	1.205,13
Serviço: 0530 Edif. EB1 Trouxemil	826,26	183,29	1.009,55
Serviço: 0531 Edif. EB1 Paço	19,30	0,00	19,30
Serviço: 0532 Edif. EB1 Marmeleira	1.811,09	-111,60	1.699,49
Serviço: 0533 Edif. EB1 Souselas	1.320,51	490,84	1.811,35
Serviço: 0534 Edif. EB1 Botão	788,71	133,94	922,65
Serviço: 0535 Edif. EB1 Vilela	265,49	145,69	411,18
Serviço: 0536 Edif. EB1 Lordemão	108,34	73,96	182,30
Serviço: 0537 Edif. EB1 Ingote	964,33	67,67	1.032,00
Serviço: 0538 Edif. EB1 Pedrulha	14.094,59	141,87	14.236,46
Serviço: 0539 Edif. EB1 Loreto	1.503,73	23,17	1.526,90
Serviço: 0540 Edif. EB1 Almalaguês	3.062,95	900,26	3.963,21
Serviço: 0541 Edif. EB1 Castelo Viegas	780,57	662,37	1.442,94
Serviço: 0542 Edif. EB1 Carpinteiros	0,00	0,00	0,00
Serviço: 0543 Edif. EB1 Vendas de Ceira	3.550,96	1.454,55	5.005,51
Serviço: 0544 Edif. EB1 Torres do Mondego	503,13	531,31	1.034,44
Serviço: 0545 Edif. EB1 Pereiros	1.813,97	819,36	2.633,33
Serviço: 0546 Edif. EB1 Torre de Bera	350,16	87,62	437,78
Serviço: 0547 Edif. EB1 S. João do Campo	9.892,97	1.409,55	11.302,52
Serviço: 0548 Edif. EB1 Cioga do Campo	417,08	136,09	553,17

CC-8 Apuramento de Custos Diretos da Função

Município de Coimbra

(designação da autarquia local)

Função: 211 Ensino não superior

Mês: Dezembro **Ano:** 2015

	Acumulado Até Mês Anterior	Realizado no Mês	Acumulado para Mês Seguinte
Por Custos Diretos a Bens e Serviços			
Serviço: 0549 Edif. EB1 Ardazubre	1.544,91	439,01	1.983,92
Serviço: 0550 Edif. EB1 Vila Verde	1.786,05	218,94	2.004,99
Serviço: 0551 Edif. EB1 Vera Cruz	2.269,64	243,10	2.512,74
Serviço: 0552 Edif. EB1 Bairro Azul	263,32	0,00	263,32
Serviço: 0553 Edif. EB1 Antuzede	5.785,63	647,16	6.432,79
Serviço: 0554 Edif. EB1 Póvoa do Pinheiro	259,71	213,50	473,21
Serviço: 0555 Edif. EB1 S. Martinho de Árvore	4.949,25	4.570,24	9.519,49
Serviço: 0556 Edif. EB1 S. Silvestre	6.426,12	1.775,69	8.201,81
Serviço: 0557 Edif. EB1 Cidreira	54,49	79,81	134,30
Serviço: 0558 Edif. EB1 Arzila	952,04	257,80	1.209,84
Serviço: 0559 Edif. EB1 Ameal	1.589,08	376,82	1.965,90
Serviço: 0560 Edif. EB1 Taveiro	6.129,39	471,66	6.601,05
Serviço: 0561 Edif. EB1 Ribeira de Frades	62,23	481,13	543,36
Serviço: 0562 Edif. EB1 Vila Pouca do Campo	521,95	-0,08	521,87
Serviço: 0563 Edif. EB1 Casais	3.493,04	394,60	3.887,64
Serviço: 0564 Edif. EB1 Dianteiro	978,57	153,91	1.132,48
Serviço: 0565 Edif. EB1 Casal do Lobo	1.512,37	93,43	1.605,80
Serviço: 0566 Edif. EB1 Solum	9.555,25	916,04	10.471,29
Serviço: 0567 Edif. EB1 Tovim	7.882,92	1.196,82	9.079,74
Serviço: 0568 Edif. EB1 S. Martinho do Bispo	19.016,02	2.636,29	21.652,31
Serviço: 0569 Edif. EB1 Espírito Santo de Touregas	5.007,59	1.224,61	6.232,20
Serviço: 0570 Edif. EB1 Cruz de Morouços	1.641,38	501,78	2.143,16

CC-8 Apuramento de Custos Diretos da Função

Município de Coimbra

(designação da autarquia local)

Função: 211 Ensino não superior

Mês: Dezembro **Ano:** 2015

	Acumulado Até Mês Anterior	Realizado no Mês	Acumulado para Mês Seguinte
Por Custos Diretos a Bens e Serviços			
Serviço: 0571 Edif. EB1 Fala	4.468,05	463,65	4.931,70
Serviço: 0572 Edif. EB1 Almas de Freire	4.304,13	530,99	4.835,12
Serviço: 0573 Edif. EB1 Póvoa	685,85	35,25	721,10
Serviço: 0574 Edif. EB1 Olivais	3.326,65	506,35	3.833,00
Serviço: 0575 Edif. EB1 Montes Claros	22.259,44	3.355,98	25.615,42
Serviço: 0576 Edif. EB1 Santa Cruz	20.211,31	5.012,87	25.224,18
Serviço: 0577 Edif. EB1 Coselhas	5.444,45	817,27	6.261,72
Serviço: 0578 Edif. EB1 Conchada	7.917,73	23,50	7.941,23
Serviço: 0579 Edif. EB1 Hospital Pediátrico	0,00	0,00	0,00
Serviço: 0580 Edif. EB1 Cernache	2.761,78	550,08	3.311,86
Serviço: 0581 Edif. EB1 Antanhol	6.059,13	1.009,07	7.068,20
Serviço: 0582 Edif. EB1 Almedina	5.913,25	1.014,36	6.927,61
Serviço: 0583 Edif. EB1 Assafarge	3.878,45	1.151,00	5.029,45
Serviço: 0584 Edif. EB1 S. Bartolomeu	10.234,79	1.738,86	11.973,65
Serviço: 0585 Edif. EB1 Casconha	6.078,53	221,17	6.299,70
Serviço: 0586 Edif. EB1 Rossio de Santa Clara	22.324,29	5.012,07	27.336,36
Serviço: 0587 Edif. EB1 Feteira	2.277,32	277,01	2.554,33
Serviço: 0588 Edif. EB1 Palheira	1.083,34	213,66	1.297,00
Serviço: 0589 Edif. EB1 Valongo	2.343,82	363,28	2.707,10
Serviço: 1886 Edif. Jardim de Infância Montes Claros	13.692,40	1.077,60	14.770,00
Serviço: 1965 Jard. Infância A providência Portuguesa-Em valor	0,00	0,00	0,00
Serviço: 1966 Jard. Infância A providência Portuguesa-Em espécie	0,00	0,00	0,00

CC-8 Apuramento de Custos Diretos da Função

Município de Coimbra

(designação da autarquia local)

Função: 211 Ensino não superior

Mês: Dezembro Ano: 2015

	Acumulado Até Mês Anterior	Realizado no Mês	Acumulado para Mês Seguinte
Por Custos Diretos a Bens e Serviços			
Serviço: 2032 Escola Secundária de Avelar Brotero-Em valor	0,00	0,00	0,00
Serviço: 2033 Escola Secundária de Avelar Brotero-Em espécie	0,00	0,00	0,00
Serviço: 2388 Edif. Jardim de Infância Olivais	2.971,82	429,13	3.400,95
Serviço: 2396 Assoc. de Jard. Esc. João de Deus-Em valor	0,00	0,00	0,00
Serviço: 2397 Assoc. de Jard. Esc. João de Deus-Em espécie	0,00	0,00	0,00
Serviço: 2398 Centro Escolar da Solum Sul	71.869,21	7.418,56	79.287,77
Serviço: 2403 Centro Educativo dos Olivais	0,00	0,00	0,00
Serviço: 2927 JI e EB1 Casal da Misarela	112,76	56,38	169,14
Sub-Total	471.744,58	89.876,79	561.621,37
Por Custos Indiretos a Bens e Serviços			
	0,00	0,00	0,00
TOTAL	471.744,58	89.876,79	561.621,37

Assinatura do Funcionário

Assinatura do Responsável

CC-8 Apuramento de Custos Diretos da Função

Município de Coimbra

(designação da autarquia local)

Função: 212 Serviços auxiliares de ensino

Mês: Dezembro Ano: 2015

	Acumulado Até Mês Anterior	Realizado no Mês	Acumulado para Mês Seguinte
Por Custos Diretos a Bens e Serviços			
Serviço: 0087 Forn Ref-JI de Almas de Freire	0,00	0,00	0,00
Serviço: 0088 Forn Ref-JI de Ameal	0,00	0,00	0,00
Serviço: 0089 Forn Ref-JI de Almedina	0,00	0,00	0,00
Serviço: 0090 Forn Ref-JI de Andorinha	0,00	0,00	0,00
Serviço: 0091 Forn Ref-JI de Antanhol	0,00	0,00	0,00
Serviço: 0092 Forn Ref-JI de Antuzede	0,00	0,00	0,00
Serviço: 0093 Forn Ref-JI de Areeiro	0,00	0,00	0,00
Serviço: 0094 Forn Ref-JI de Arzila	0,00	0,00	0,00
Serviço: 0095 Forn Ref-JI de Carvalhais de Baixo	0,00	0,00	0,00
Serviço: 0096 Forn Ref-JI de Brasfemes	0,00	0,00	0,00
Serviço: 0097 Forn Ref-JI de Ceira	0,00	0,00	0,00
Serviço: 0098 Forn Ref-JI de Eiras	0,00	0,00	0,00
Serviço: 0099 Forn Ref-JI de Ingote	0,00	0,00	0,00
Serviço: 0100 Forn Ref-JI de Larçã	0,00	0,00	0,00
Serviço: 0101 Forn Ref-JI de Pedrulha	0,00	0,00	0,00
Serviço: 0102 Forn Ref-JI de Póvoa	0,00	0,00	0,00
Serviço: 0103 Forn Ref-JI de Quinta das Flores	0,00	0,00	0,00
Serviço: 0104 Forn Ref-JI de Ribeira de Frades	0,00	0,00	0,00
Serviço: 0105 Forn Ref-JI de Santa Apolónia	0,00	0,00	0,00
Serviço: 0106 Forn Ref-JI de São Bartolomeu	0,00	0,00	0,00
Serviço: 0107 Forn Ref-JI de São Bento	0,00	0,00	0,00
Serviço: 0108 Forn Ref-JI de São João do Campo	0,00	0,00	0,00

CC-8 Apuramento de Custos Diretos da Função

Município de Coimbra

(designação da autarquia local)

Função: 212 Serviços auxiliares de ensino

Mês: Dezembro Ano: 2015

	Acumulado Até Mês Anterior	Realizado no Mês	Acumulado para Mês Seguinte
Por Custos Diretos a Bens e Serviços			
Serviço: 0109 Forn Ref-JI de São Martinho de Árvore	0,00	0,00	0,00
Serviço: 0110 Forn Ref-JI de São Silvestre	0,00	0,00	0,00
Serviço: 0111 Forn Ref-JI de Solum	0,00	0,00	0,00
Serviço: 0112 Forn Ref-JI de Souselas	0,00	0,00	0,00
Serviço: 0113 Forn Ref-JI de Taveiro	0,00	0,00	0,00
Serviço: 0114 Forn Ref-JI de Torre de Vilela	0,00	0,00	0,00
Serviço: 0115 Forn Ref-JI de Trouxemil	0,00	0,00	0,00
Serviço: 0116 Forn Ref-JI de Vil Matos	0,00	0,00	0,00
Serviço: 0117 Forn Ref-JI de Vila Pouca do Campo	0,00	0,00	0,00
Serviço: 0118 Forn Ref-JI de Vila Verde	0,00	0,00	0,00
Serviço: 0119 Prol Hor-JI de Almas de Freire	0,00	0,00	0,00
Serviço: 0120 Prol Hor-JI de Ameal	0,00	0,00	0,00
Serviço: 0121 Prol Hor-JI de Almedina	0,00	0,00	0,00
Serviço: 0122 Prol Hor-JI de Andorinha	0,00	0,00	0,00
Serviço: 0123 Prol Hor-JI de Antanhol	0,00	0,00	0,00
Serviço: 0124 Prol Hor-JI de Antuzede	0,00	0,00	0,00
Serviço: 0125 Prol Hor-JI de Areeiro	0,00	0,00	0,00
Serviço: 0126 Prol Hor-JI de Arzila	0,00	0,00	0,00
Serviço: 0127 Prol Hor-JI de Carvalhais de Baixo	0,00	0,00	0,00
Serviço: 0128 Prol Hor-JI de Brasfemes	0,00	0,00	0,00
Serviço: 0129 Prol Hor-JI de Ceira	0,00	0,00	0,00
Serviço: 0130 Prol Hor-JI de Eiras	0,00	0,00	0,00

CC-8 Apuramento de Custos Diretos da Função

Município de Coimbra

(designação da autarquia local)

Função: 212 Serviços auxiliares de ensino

Mês: Dezembro **Ano:** 2015

	Acumulado Até Mês Anterior	Realizado no Mês	Acumulado para Mês Seguinte
Por Custos Diretos a Bens e Serviços			
Serviço: 0131 Prol Hor-JI de Ingote	0,00	0,00	0,00
Serviço: 0132 Prol Hor-JI de Larçã	0,00	0,00	0,00
Serviço: 0133 Prol Hor-JI de Pedrulha	0,00	0,00	0,00
Serviço: 0134 Prol Hor-JI de Póvoa	0,00	0,00	0,00
Serviço: 0135 Prol Hor-JI de Quinta das Flores	0,00	0,00	0,00
Serviço: 0136 Prol Hor-JI de Ribeira de Frades	0,00	0,00	0,00
Serviço: 0137 Prol Hor-JI de Santa Apolónia	0,00	0,00	0,00
Serviço: 0138 Prol Hor-JI de São Bartolomeu	0,00	0,00	0,00
Serviço: 0139 Prol Hor-JI de São Bento	0,00	0,00	0,00
Serviço: 0140 Prol Hor-JI de São João do Campo	0,00	0,00	0,00
Serviço: 0141 Prol Hor-JI de São Martinho de Árvore	0,00	0,00	0,00
Serviço: 0142 Prol Hor-JI de São Silvestre	0,00	0,00	0,00
Serviço: 0143 Prol Hor-JI de Solum	0,00	0,00	0,00
Serviço: 0144 Prol Hor-JI de Souselas	0,00	0,00	0,00
Serviço: 0145 Prol Hor-JI de Taveiro	0,00	0,00	0,00
Serviço: 0146 Prol Hor-JI de Torre de Vilela	0,00	0,00	0,00
Serviço: 0147 Prol Hor-JI de Trouxemil	0,00	0,00	0,00
Serviço: 0148 Prol Hor-JI de Vil Matos	0,00	0,00	0,00
Serviço: 0149 Prol Hor-JI de Vila Pouca do Campo	0,00	0,00	0,00
Serviço: 0150 Prol Hor-JI de Vila Verde	0,00	0,00	0,00
Serviço: 0151 Participações familiares	57,74	0,00	57,74
Serviço: 0152 Acompanhamento aos Jardins de Infância	0,00	0,00	0,00

CC-8 Apuramento de Custos Diretos da Função

Município de Coimbra

(designação da autarquia local)

Função: 212 Serviços auxiliares de ensino

Mês: Dezembro **Ano:** 2015

	Acumulado Até Mês Anterior	Realizado no Mês	Acumulado para Mês Seguinte
Por Custos Diretos a Bens e Serviços			
Serviço: 0153 Alim Esc-EB1 Adémia	0,00	0,00	0,00
Serviço: 0154 Alim Esc-EB1 Almalaguês	0,00	0,00	0,00
Serviço: 0155 Alim Esc-EB1 Almas de Freire	0,00	0,00	0,00
Serviço: 0156 Alim Esc-EB1 Almedina	0,00	0,00	0,00
Serviço: 0157 Alim Esc-EB1 Ameal	286,45	0,00	286,45
Serviço: 0158 Alim Esc-EB1 Antanol	0,00	0,00	0,00
Serviço: 0159 Alim Esc-EB1 Antuzede	0,00	0,00	0,00
Serviço: 0160 Alim Esc-EB1 Ardazubre	0,00	0,00	0,00
Serviço: 0161 Alim Esc-EB1 Areeiro	0,00	0,00	0,00
Serviço: 0162 Alim Esc-EB1 Arzila	0,00	0,00	0,00
Serviço: 0163 Alim Esc-EB1 Assafarge	0,00	0,00	0,00
Serviço: 0164 Alim Esc-EB1 Bairro Azul	0,00	0,00	0,00
Serviço: 0165 Alim Esc-EB1 Bairro Norton de Matos	0,00	0,00	0,00
Serviço: 0166 Alim Esc-EB1 Botão	0,00	0,00	0,00
Serviço: 0167 Alim Esc-EB1 Brasfemes	0,00	0,00	0,00
Serviço: 0168 Alim Esc-EB1 Carpinteiros	0,00	0,00	0,00
Serviço: 0169 Alim Esc-EB1 Casais	0,00	0,00	0,00
Serviço: 0170 Alim Esc-EB1 Casal do Lobo	0,00	0,00	0,00
Serviço: 0171 Alim Esc-EB1 Casconha	0,00	0,00	0,00
Serviço: 0172 Alim Esc-EB1 Castelo Viegas	0,00	0,00	0,00
Serviço: 0173 Alim Esc-EB1 Cernache	0,00	0,00	0,00
Serviço: 0174 Alim Esc-EB1 Chão do Bispo	0,00	0,00	0,00

CC-8 Apuramento de Custos Diretos da Função

Município de Coimbra

(designação da autarquia local)

Função: 212 Serviços auxiliares de ensino

Mês: Dezembro **Ano:** 2015

	Acumulado Até Mês Anterior	Realizado no Mês	Acumulado para Mês Seguinte
Por Custos Diretos a Bens e Serviços			
Serviço: 0175 Alim Esc-EB1 Cidreira	0,00	0,00	0,00
Serviço: 0176 Alim Esc-EB1 Conchada	0,00	0,00	0,00
Serviço: 0177 Alim Esc-EB1 Coselhas	0,00	0,00	0,00
Serviço: 0178 Alim Esc-EB1 Cruz de Morouços	0,00	0,00	0,00
Serviço: 0179 Alim Esc-EB1 Dianteiro	0,00	0,00	0,00
Serviço: 0180 Alim Esc-EB1 Eiras	0,00	0,00	0,00
Serviço: 0181 Alim Esc-EB1 Espírito Santo de Touregas	0,00	0,00	0,00
Serviço: 0182 Alim Esc-EB1 Fala	0,00	0,00	0,00
Serviço: 0183 Alim Esc-EB1 Feteira	0,00	0,00	0,00
Serviço: 0184 Alim Esc-EB1 Hospital Pediátrico	0,00	0,00	0,00
Serviço: 0185 Alim Esc-EB1 Ingote	0,00	0,00	0,00
Serviço: 0186 Alim Esc-EB1 Larçã	0,00	0,00	0,00
Serviço: 0187 Alim Esc-EB1 Lordemão	0,00	0,00	0,00
Serviço: 0188 Alim Esc-EB1 Loreto	0,00	0,00	0,00
Serviço: 0189 Alim Esc-EB1 Marmeleira	0,00	0,00	0,00
Serviço: 0190 Alim Esc-EB1 Montes Claros	0,00	0,00	0,00
Serviço: 0191 Alim Esc-EB1 Olivais	0,00	0,00	0,00
Serviço: 0192 Alim Esc-EB1 Paço	0,00	0,00	0,00
Serviço: 0193 Alim Esc-EB1 Palheira	0,00	0,00	0,00
Serviço: 0194 Alim Esc-EB1 Pedrulha	0,00	0,00	0,00
Serviço: 0196 Alim Esc-EB1 Póvoa	2,36	0,00	2,36
Serviço: 0198 Alim Esc-EB1 Quinta das Flores	0,00	0,00	0,00

CC-8 Apuramento de Custos Diretos da Função

Município de Coimbra

(designação da autarquia local)

Função: 212 Serviços auxiliares de ensino

Mês: Dezembro Ano: 2015

	Acumulado Até Mês Anterior	Realizado no Mês	Acumulado para Mês Seguinte
Por Custos Diretos a Bens e Serviços			
Serviço: 0199 Alim Esc-EB1 Ribeira de Frades	0,00	0,00	0,00
Serviço: 0200 Alim Esc-EB1 Rocha Nova	0,00	0,00	0,00
Serviço: 0201 Alim Esc-EB1 Rossio de Santa Clara	0,00	0,00	0,00
Serviço: 0202 Alim Esc-EB1 S. Bartolomeu	0,00	0,00	0,00
Serviço: 0203 Alim Esc-EB1 S. João do Campo	0,00	0,00	0,00
Serviço: 0204 Alim Esc-EB1 S. Martinho de Árvore	0,00	0,00	0,00
Serviço: 0205 Alim Esc-EB1 S. Martinho do Bispo	124,15	0,00	124,15
Serviço: 0206 Alim Esc-EB1 S. Paulo de Frades	0,00	0,00	0,00
Serviço: 0207 Alim Esc-EB1 S. Silvestre	0,00	0,00	0,00
Serviço: 0208 Alim Esc-EB1 Santa Apolónia	0,00	0,00	0,00
Serviço: 0209 Alim Esc-EB1 Santa Cruz	0,00	0,00	0,00
Serviço: 0210 Alim Esc-EB1 Sargento Mor	0,00	0,00	0,00
Serviço: 0211 Alim Esc-EB1 Solum	0,00	0,00	0,00
Serviço: 0212 Alim Esc-EB1 Souselas	0,00	0,00	0,00
Serviço: 0213 Alim Esc-EB1 Taveiro	0,00	0,00	0,00
Serviço: 0214 Alim Esc-EB1 Torre de Bera	0,00	0,00	0,00
Serviço: 0215 Alim Esc-EB1 Torres do Mondego	0,00	0,00	0,00
Serviço: 0216 Alim Esc-EB1 Tovim	0,00	0,00	0,00
Serviço: 0217 Alim Esc-EB1 Trouxemil	0,00	0,00	0,00
Serviço: 0218 Alim Esc-EB1 Valongo	0,00	0,00	0,00
Serviço: 0219 Alim Esc-EB1 Vendas de Ceira	0,00	0,00	0,00
Serviço: 0220 Alim Esc-EB1 Vera Cruz	0,00	0,00	0,00

CC-8 Apuramento de Custos Diretos da Função

Município de Coimbra

(designação da autarquia local)

Função: 212 Serviços auxiliares de ensino

Mês: Dezembro **Ano:** 2015

	Acumulado Até Mês Anterior	Realizado no Mês	Acumulado para Mês Seguinte
Por Custos Diretos a Bens e Serviços			
Serviço: 0221 Alim Esc-EB1 Vil de Matos	0,00	0,00	0,00
Serviço: 0223 Alim Esc-EB1 Vila Verde	0,00	0,00	0,00
Serviço: 0224 Alim Esc-EB1 Vilela	0,00	0,00	0,00
Serviço: 0225 AEC 2011/2012	0,00	0,00	0,00
Serviço: 0226 Iniciativas de complemento curricular	0,00	0,00	0,00
Serviço: 0227 Auxílios económicos	39.063,70	-220,86	38.842,84
Serviço: 0228 Escolas Suspensas	21.843,73	8.751,75	30.595,48
Serviço: 0229 Transporte Escolar	0,00	0,00	0,00
Serviço: 0230 Rede de Cidades Educadoras	0,00	0,00	0,00
Serviço: 0338 Agrupamento Rainha Santa Isabel-Em valor	11.792,50	24.041,50	35.834,00
Serviço: 0339 Agrupamento Rainha Santa Isabel-Em espécie	0,00	0,00	0,00
Serviço: 0344 Agrupamento Escolas Eugénio de Castro-Em valor	6.657,50	11.131,50	17.789,00
Serviço: 0345 Agrupamento Escolas Eugénio de Castro-Em espécie	0,00	0,00	0,00
Serviço: 0348 Agrupamento Escolas Martim de Freitas-Em valor	7.329,50	14.315,50	21.645,00
Serviço: 0349 Agrupamento Escolas Martim de Freitas-Em espécie	0,00	0,00	0,00
Serviço: 1118 Forn Ref-JI Diversos 2011/2012	0,00	0,00	0,00
Serviço: 1119 Prol Hor-JI Diversos 2011/2012	0,00	0,00	0,00
Serviço: 1120 Alim Esc-EB1 Diversas 2011/2012	0,00	0,00	0,00
Serviço: 1131 Transportes Escolares 2011/2012	0,00	0,00	0,00
Serviço: 1155 Divisão de Educação e Ação Social	1.579.029,90	142.195,75	1.721.225,65
Serviço: 1156 Iniciativas de complemento curricular 2011/2012	0,00	0,00	0,00
Serviço: 1163 Auxílios Economicos 2011/2012	0,00	0,00	0,00

CC-8 Apuramento de Custos Diretos da Função

Município de Coimbra

(designação da autarquia local)

Função: 212 Serviços auxiliares de ensino

Mês: Dezembro **Ano:** 2015

	Acumulado Até Mês Anterior	Realizado no Mês	Acumulado para Mês Seguinte
Por Custos Diretos a Bens e Serviços			
Serviço: 1165 Auxílios Económicos 2012/2013	0,00	0,00	0,00
Serviço: 1166 Forn Ref-JI Diversos 2012/2013	0,00	0,00	0,00
Serviço: 1168 Prol Hor-JI Diversos 2012/2013	0,00	0,00	0,00
Serviço: 1169 Alim Esc-EB1 Diversas 2012/2013	0,00	0,00	0,00
Serviço: 1170 Transportes Escolares 2012/2013	0,00	0,00	0,00
Serviço: 1221 Forn Ref-JI Diversos	0,00	0,00	0,00
Serviço: 1222 Prol Hor-JI Diversos	0,00	0,00	0,00
Serviço: 1233 Escola Sec. Jaime Cortesão-Em valor	0,00	0,00	0,00
Serviço: 1234 Escola Sec. Jaime Cortesão-Em espécie	0,00	0,00	0,00
Serviço: 1282 Escola Sec. José Falcão-Em valor	0,00	0,00	0,00
Serviço: 1283 Escola Sec. José Falcão-Em espécie	0,00	0,00	0,00
Serviço: 1379 CAIC-Colégio da Imaculada Conceição-Em valor	4.957,61	1.400,00	6.357,61
Serviço: 1380 CAIC-Colégio da Imaculada Conceição-Em espécie	0,00	0,00	0,00
Serviço: 1399 Colégio da Rainha Santa Isabel-Em valor	0,00	0,00	0,00
Serviço: 1400 Colégio da Rainha Santa Isabel-Em espécie	0,00	0,00	0,00
Serviço: 1768 Alim Esc-EB1 Diversas	0,00	0,00	0,00
Serviço: 1832 Projecto Coimbra Creche	0,00	0,00	0,00
Serviço: 1863 Cooperativa de Ensino de Coimbra-Em valor	0,00	0,00	0,00
Serviço: 1864 Cooperativa de Ensino de Coimbra-Em espécie	0,00	0,00	0,00
Serviço: 2258 Colégio São Teotónio-Em valor	0,00	0,00	0,00
Serviço: 2259 Colégio São Teotónio-Em espécie	0,00	0,00	0,00
Serviço: 2384 Forn Ref-JI de Montes Claros	0,00	0,00	0,00

CC-8 Apuramento de Custos Diretos da Função

Município de Coimbra

(designação da autarquia local)

Função: 212 Serviços auxiliares de ensino

Mês: Dezembro **Ano:** 2015

	Acumulado Até Mês Anterior	Realizado no Mês	Acumulado para Mês Seguinte
Por Custos Diretos a Bens e Serviços			
Serviço: 2385 Forn Ref-JI de Olivais	0,00	0,00	0,00
Serviço: 2386 Prol Hor-JI de Montes Claros	0,00	0,00	0,00
Serviço: 2387 Prol Hor-JI de Olivais	0,00	0,00	0,00
Serviço: 2497 Projeto Regime de Fruta Escolar 2011/2012	0,00	0,00	0,00
Serviço: 2503 Escola Sec. D. Duarte-Em valor	0,00	0,00	0,00
Serviço: 2504 Escola Sec. D. Duarte-Em espécie	0,00	0,00	0,00
Serviço: 2564 Projecto Regime de Fruta Escolar-2012/2013	0,00	0,00	0,00
Serviço: 2572 AEC_2012/2013	0,00	0,00	0,00
Serviço: 2583 Agrupamento Escolas Coimbra Centro-Em valor	11.360,00	22.858,50	34.218,50
Serviço: 2584 Agrupamento Escolas Coimbra Centro-Em espécie	0,00	0,00	0,00
Serviço: 2585 Agrupamento Escolas Coimbra Oeste-Em valor	10.322,50	20.114,50	30.437,00
Serviço: 2586 Agrupamento Escolas Coimbra Oeste-Em espécie	0,00	0,00	0,00
Serviço: 2587 Agrupamento Escolas Coimbra Sul-Em valor	8.007,00	15.183,50	23.190,50
Serviço: 2588 Agrupamento Escolas Coimbra Sul-Em espécie	0,00	0,00	0,00
Serviço: 2691 Seminario "Políticas Educativas"	0,00	0,00	0,00
Serviço: 2693 Projecto Regime de Fruta Escolar-2013/2014-EB1	0,00	0,00	0,00
Serviço: 2694 Projecto Regime de Fruta Escolar-2013/2014-JI	0,00	0,00	0,00
Serviço: 2695 Forn Ref-JI Diversos 2013/2014	0,00	0,00	0,00
Serviço: 2696 Alim Esc-EB1 Diversas 2013/2014	0,00	0,00	0,00
Serviço: 2697 Lanches Escolares-JI 2013/2014	0,00	0,00	0,00
Serviço: 2698 Lanches Escolares-EB1 2013/2014	0,00	0,00	0,00
Serviço: 2738 AEC_2013/2014	0,00	0,00	0,00

CC-8 Apuramento de Custos Diretos da Função

Município de Coimbra

(designação da autarquia local)

Função: 212 Serviços auxiliares de ensino

Mês: Dezembro **Ano:** 2015

	Acumulado Até Mês Anterior	Realizado no Mês	Acumulado para Mês Seguinte
Por Custos Diretos a Bens e Serviços			
Serviço: 2739 Transportes Escolares 2013/2014	-5.659,53	0,00	-5.659,53
Serviço: 2831 Prol Hor-JI Diversos 2013/2014	0,00	0,00	0,00
Serviço: 2833 Lanches Escolares - JI 2014/2015	71.374,39	290,53	71.664,92
Serviço: 2834 Lanches Escolares - EB1 2014/2015	160.858,87	554,55	161.413,42
Serviço: 2835 Forn Ref - JI Diversos 2014/2015	231.543,56	1.299,70	232.843,26
Serviço: 2836 Alim Esc-EB1 2014/2015	780.970,85	3.204,55	784.175,40
Serviço: 2841 Férias Escolares	0,00	0,00	0,00
Serviço: 2844 Transportes Escolares 2014/2015	704.236,78	32.737,60	736.974,38
Serviço: 2886 Projecto Regime de Fruta Escolar-2015/2016-EB1	4.050,96	11.325,31	15.376,27
Serviço: 2901 Projecto Regime de Fruta Escolar-2015/2016-JI	0,00	1.446,35	1.446,35
Serviço: 2914 Transportes Escolares 2015/2016	81.066,83	174.588,14	255.654,97
Serviço: 2915 Lanches Escolares - JI 2015/2016	10.976,39	17.898,11	28.874,50
Serviço: 2916 Lanches Escolares - EB1 2015/2016	17.721,00	57.603,29	75.324,29
Serviço: 2917 Alim Esc-EB1 2015/2016	91.267,24	317.770,90	409.038,14
Serviço: 2918 Alim Esc-JI 2015/2016	18.331,54	59.693,69	78.025,23
Sub-Total	3.867.573,52	938.184,36	4.805.757,88

CC-8 Apuramento de Custos Diretos da Função

Município de Coimbra

(designação da autarquia local)

Função: 212 Serviços auxiliares de ensino

Mês: Dezembro Ano: 2015

	Acumulado Até Mês Anterior	Realizado no Mês	Acumulado para Mês Seguinte
Por Custos Indiretos a Bens e Serviços			
	79.128,03	17.673,07	96.801,10
TOTAL	3.946.701,55	955.857,43	4.902.558,98

Assinatura do Funcionário

Assinatura do Responsável

CC-8 Apuramento de Custos Diretos da Função

Município de Coimbra

(designação da autarquia local)

Função: 220 Saúde

Mês: Dezembro Ano: 2015

	Acumulado Até Mês Anterior	Realizado no Mês	Acumulado para Mês Seguinte
Por Custos Indiretos a Bens e Serviços			
	0,00	0,00	0,00
TOTAL	0,00	0,00	0,00

Assinatura do Funcionário

Assinatura do Responsável

CC-8 Apuramento de Custos Diretos da Função

Município de Coimbra

(designação da autarquia local)

Função: 221 Serviços individuais de saúde

Mês: Dezembro **Ano:** 2015

	Acumulado Até Mês Anterior	Realizado no Mês	Acumulado para Mês Seguinte
Por Custos Indiretos a Bens e Serviços			
	0,00	0,00	0,00
TOTAL	0,00	0,00	0,00

Assinatura do Funcionário

Assinatura do Responsável

CC-8 Apuramento de Custos Diretos da Função

Município de Coimbra

(designação da autarquia local)

Função: 230 Segurança e acção sociais

Mês: Dezembro **Ano:** 2015

	Acumulado Até Mês Anterior	Realizado no Mês	Acumulado para Mês Seguinte
Por Custos Indiretos a Bens e Serviços			
	0,00	0,00	0,00
TOTAL	0,00	0,00	0,00

Assinatura do Funcionário

Assinatura do Responsável

CC-8 Apuramento de Custos Diretos da Função

Município de Coimbra

(designação da autarquia local)

Função: 231 Segurança social

Mês: Dezembro Ano: 2015

	Acumulado Até Mês Anterior	Realizado no Mês	Acumulado para Mês Seguinte
Por Custos Indiretos a Bens e Serviços			
	0,00	0,00	0,00
TOTAL	0,00	0,00	0,00

Assinatura do Funcionário

Assinatura do Responsável

CC-8 Apuramento de Custos Diretos da Função

Município de Coimbra

(designação da autarquia local)

Função: 232 Acção social

Mês: Dezembro **Ano:** 2015

	Acumulado Até Mês Anterior	Realizado no Mês	Acumulado para Mês Seguinte
Por Custos Diretos a Bens e Serviços			
Serviço: 0231 Coimbra Saber (a)Mar	0,00	0,00	0,00
Serviço: 0232 Cartão Social	0,00	0,00	0,00
Serviço: 0233 Iniciativas seniores	586,28	0,00	586,28
Serviço: 0236 Rede Social	262,95	47,33	310,28
Serviço: 0237 Município voluntário	0,00	0,00	0,00
Serviço: 0238 Comissão de Protecção de Crianças e Jovens	2.160,46	242,32	2.402,78
Serviço: 0240 Dia Internacional da Família	0,00	0,00	0,00
Serviço: 0241 Dia Mundial da Criança	543,97	0,00	543,97
Serviço: 0243 Festa de Natal	704,57	968,94	1.673,51
Serviço: 0322 Centro P Bem-Estar Social Almalaguês-Em valor	2.300,00	0,00	2.300,00
Serviço: 0323 Centro P Bem-Estar Social Almalaguês-Em espécie	0,00	0,00	0,00
Serviço: 0326 APPC-NRC-Em valor	85.397,54	10.662,37	96.059,91
Serviço: 0327 APPC-NRC-Em espécie	0,00	0,00	0,00
Serviço: 0328 APPACDM-Em valor	85.270,00	18.500,00	103.770,00
Serviço: 0329 APPACDM-Em espécie	0,00	0,00	0,00
Serviço: 0330 Associação Nacional Apoio ao Idoso-Em valor	0,00	0,00	0,00
Serviço: 0331 Associação Nacional Apoio ao Idoso-Em espécie	10.235,73	147,69	10.383,42
Serviço: 0332 A. Humanitária Memória das Gentes-Em valor	0,00	0,00	0,00
Serviço: 0333 A. Humanitária Memória das Gentes-Em espécie	0,00	0,00	0,00
Serviço: 0440 CASPAE10-Em valor	0,00	26.100,00	26.100,00
Serviço: 0441 CASPAE10-Em espécie	0,00	0,00	0,00
Serviço: 0442 CASPAEQF-Em valor	0,00	0,00	0,00

CC-8 Apuramento de Custos Diretos da Função

Município de Coimbra

(designação da autarquia local)

Função: 232 Acção social

Mês: Dezembro Ano: 2015

	Acumulado Até Mês Anterior	Realizado no Mês	Acumulado para Mês Seguinte
Por Custos Diretos a Bens e Serviços			
Serviço: 0443 CASPAEQF-Em espécie	0,00	0,00	0,00
Serviço: 0444 CSNSA -Em valor	0,00	0,00	0,00
Serviço: 0445 CSNSA-Em espécie	0,00	0,00	0,00
Serviço: 0446 CBEIMCSM-Em valor	0,00	0,00	0,00
Serviço: 0447 CBEIMCSM-Em espécie	0,00	0,00	0,00
Serviço: 0448 CPTSC-Em valor	0,00	0,00	0,00
Serviço: 0449 CPTSC-Em espécie	0,00	0,00	0,00
Serviço: 0450 Centro Social de Castelo Viegas-Em valor	0,00	0,00	0,00
Serviço: 0451 Centro Social de Castelo Viegas-Em espécie	0,00	0,00	0,00
Serviço: 0452 Fundação Beatriz Santos-Em valor	0,00	0,00	0,00
Serviço: 0453 Fundação Beatriz Santos-Em espécie	0,00	0,00	0,00
Serviço: 1157 DDSA-Seção Administrativa	620,27	0,00	620,27
Serviço: 1201 Centro Social Polivalente Palheira-Em valor	0,00	0,00	0,00
Serviço: 1202 Centro Social Polivalente Palheira-Em espécie	0,00	0,00	0,00
Serviço: 1210 Banco de Recursos Úbau	0,00	0,00	0,00
Serviço: 1255 Centro Comun.Desenv.Solid.Soc.Coimbra-Em valor	0,00	0,00	0,00
Serviço: 1256 Centro Comun.Desenv.Solid.Soc.Coimbra-Em espécie	0,00	0,00	0,00
Serviço: 1371 Centro Social de S. João-Em valor	0,00	500,00	500,00
Serviço: 1372 Centro Social de S. João-Em espécie	0,00	0,00	0,00
Serviço: 1538 Ateneu de Coimbra-Em valor	1.750,00	0,00	1.750,00
Serviço: 1539 Ateneu de Coimbra-Em espécie	0,00	0,00	0,00
Serviço: 1540 Casa do Povo de Ceira-Em valor	10.184,81	500,00	10.684,81

CC-8 Apuramento de Custos Diretos da Função

Município de Coimbra

(designação da autarquia local)

Função: 232 Acção social

Mês: Dezembro **Ano:** 2015

	Acumulado Até Mês Anterior	Realizado no Mês	Acumulado para Mês Seguinte
Por Custos Diretos a Bens e Serviços			
Serviço: 1541 Casa do Povo de Ceira-Em espécie	0,00	0,00	0,00
Serviço: 1550 Ass.Reform.,Pens. e Idosos Dist.Coimbra-Em valor	0,00	0,00	0,00
Serviço: 1551 Ass.Reform.,Pens. e Idosos Dist.Coimbra-Em espécie	0,00	0,00	0,00
Serviço: 1552 Lar "O Girassol"-Em valor	0,00	0,00	0,00
Serviço: 1553 Lar "O Girassol"-Em espécie	0,00	0,00	0,00
Serviço: 1560 ACAPO-Ass.Cegos e Amblíopes de Portugal-Em valor	0,00	750,00	750,00
Serviço: 1561 ACAPO-Ass.Cegos e Amblíopes de Portugal-Em espécie	0,00	0,00	0,00
Serviço: 1704 Casa de Repouso de Coimbra-Em valor	4.695,43	8.611,35	13.306,78
Serviço: 1705 Casa de Repouso de Coimbra-Em espécie	0,00	0,00	0,00
Serviço: 1708 Centro de Noite "Telha Amiga"-Em valor	0,00	0,00	0,00
Serviço: 1709 Centro de Noite "Telha Amiga"-Em espécie	20,19	0,00	20,19
Serviço: 1714 Obra Social Torre de Vilela-Em valor	0,00	0,00	0,00
Serviço: 1715 Obra Social Torre de Vilela-Em espécie	0,00	0,00	0,00
Serviço: 1722 Centro de Acolhimento João Paulo II-Em valor	0,00	0,00	0,00
Serviço: 1723 Centro de Acolhimento João Paulo II-Em espécie	0,00	0,00	0,00
Serviço: 1744 Acreditar-Em valor	0,00	0,00	0,00
Serviço: 1745 Acreditar-Em espécie	0,00	0,00	0,00
Serviço: 1749 CEIFAC-Em valor	0,00	0,00	0,00
Serviço: 1750 CEIFAC-Em espécie	0,00	0,00	0,00
Serviço: 1759 Obra de Santa Zita-Em valor	0,00	0,00	0,00
Serviço: 1760 Obra de Santa Zita-Em espécie	0,00	0,00	0,00
Serviço: 1763 FPCCSIDA-Em valor	0,00	0,00	0,00

CC-8 Apuramento de Custos Diretos da Função

Município de Coimbra

(designação da autarquia local)

Função: 232 Acção social

Mês: Dezembro Ano: 2015

	Acumulado Até Mês Anterior	Realizado no Mês	Acumulado para Mês Seguinte
Por Custos Diretos a Bens e Serviços			
Serviço: 1764 FPCCSIDA-Em espécie	0,00	0,00	0,00
Serviço: 1793 Liga Portuguesa Contra o Cancro-Em valor	0,00	0,00	0,00
Serviço: 1794 Liga Portuguesa Contra o Cancro-Em espécie	421,97	0,00	421,97
Serviço: 1817 Banco Alimentar Contra a Fome-Em valor	0,00	0,00	0,00
Serviço: 1818 Banco Alimentar Contra a Fome-Em espécie	0,00	0,00	0,00
Serviço: 1828 Caritas Diocesana de Coimbra-Em valor	6.296,95	0,00	6.296,95
Serviço: 1829 Caritas Diocesana de Coimbra-Em espécie	1,82	0,00	1,82
Serviço: 1830 ADZC-Assoc. Diabéticos da Zona Centro-Em valor	0,00	0,00	0,00
Serviço: 1831 ADZC-Assoc. Diabéticos da Zona Centro-Em espécie	0,00	0,00	0,00
Serviço: 1872 Casa dos Pobres-Em valor	0,00	0,00	0,00
Serviço: 1873 Casa dos Pobres-Em espécie	0,00	0,00	0,00
Serviço: 1894 AMI-Assistência Médica Internacional-Em valor	0,00	0,00	0,00
Serviço: 1895 AMI-Assistência Médica Internacional-Em espécie	0,00	0,00	0,00
Serviço: 1934 Cº Bem Estar Inf. Mov. Casais Sta Maria-Em valor	0,00	0,00	0,00
Serviço: 1935 Cº Bem Estar Inf. Mov. Casais Sta Maria-Em espécie	0,00	0,00	0,00
Serviço: 1949 Cº Paroq. Solid. Soc. S. Martinho Bispo-Em valor	0,00	0,00	0,00
Serviço: 1950 Cº Paroq. Solid. Soc. S. Martinho Bispo-Em espécie	0,00	0,00	0,00
Serviço: 1954 Celium-Em valor	2.300,00	0,00	2.300,00
Serviço: 1955 Celium-Em espécie	0,00	0,00	0,00
Serviço: 1963 Ass. Sol. Soc. Amigos do Cidadão Doente-Em valor	0,00	0,00	0,00
Serviço: 1964 Ass. Sol. Soc. Amigos do Cidadão Doente-Em espécie	0,00	0,00	0,00
Serviço: 1968 Associação Cometa Portugal-Em valor	0,00	0,00	0,00

CC-8 Apuramento de Custos Diretos da Função

Município de Coimbra

(designação da autarquia local)

Função: 232 Acção social

Mês: Dezembro **Ano:** 2015

	Acumulado Até Mês Anterior	Realizado no Mês	Acumulado para Mês Seguinte
Por Custos Diretos a Bens e Serviços			
Serviço: 1969 Associação Cometa Portugal-Em espécie	0,00	0,00	0,00
Serviço: 1970 Associação Existência-Em valor	0,00	0,00	0,00
Serviço: 1971 Associação Existência-Em espécie	0,00	0,00	0,00
Serviço: 1973 Movimento Juventude Jovem-Em valor	0,00	0,00	0,00
Serviço: 1974 Movimento Juventude Jovem-Em espécie	0,00	0,00	0,00
Serviço: 1976 ASP-Saúde em Português-Em valor	0,00	0,00	0,00
Serviço: 1977 ASP-Saúde em Português-Em espécie	0,00	0,00	0,00
Serviço: 1998 Lar S. M. Bispo-Obra do Padre Serra-Em valor	0,00	0,00	0,00
Serviço: 1999 Lar S. M. Bispo-Obra do Padre Serra-Em espécie	0,00	0,00	0,00
Serviço: 2021 Ass. de Dadores de Sangue de Coimbra-Em valor	0,00	0,00	0,00
Serviço: 2022 Ass. de Dadores de Sangue de Coimbra-Em espécie	0,00	0,00	0,00
Serviço: 2036 Cº Bem Estar Social Sagrada Família-Em valor	0,00	0,00	0,00
Serviço: 2037 Cº Bem Estar Social Sagrada Família-Em espécie	0,00	0,00	0,00
Serviço: 2045 Casa do Povo de Souselas-Em valor	1.100,00	1.750,00	2.850,00
Serviço: 2046 Casa do Povo de Souselas-Em espécie	0,00	0,00	0,00
Serviço: 2088 Cº Paroq. de Solid. Soc. Ribª de Frades-Em valor	0,00	0,00	0,00
Serviço: 2089 Cº Paroq. de Solid. Soc. Ribª de Frades-Em espécie	0,00	0,00	0,00
Serviço: 2090 Centro de Apoio Social de Souselas-Em valor	1.200,00	0,00	1.200,00
Serviço: 2091 Centro de Apoio Social de Souselas-Em espécie	0,00	0,00	0,00
Serviço: 2093 APPDA-Coimbra-Em valor	0,00	0,00	0,00
Serviço: 2094 APPDA-Coimbra-Em espécie	3.030,00	0,00	3.030,00
Serviço: 2102 A.D.E.B-Em valor	0,00	0,00	0,00

CC-8 Apuramento de Custos Diretos da Função

Município de Coimbra

(designação da autarquia local)

Função: 232 Acção social

Mês: Dezembro Ano: 2015

	Acumulado Até Mês Anterior	Realizado no Mês	Acumulado para Mês Seguinte
Por Custos Diretos a Bens e Serviços			
Serviço: 2103 A.D.E.B-Em espécie	0,00	0,00	0,00
Serviço: 2108 Assoc. Solidariedade Soc. Professores-Em valor	0,00	0,00	0,00
Serviço: 2109 Assoc. Solidariedade Soc. Professores-Em espécie	0,00	0,00	0,00
Serviço: 2118 Centro Bem Estar Social de Brasfemes-Em valor	1.200,00	0,00	1.200,00
Serviço: 2119 Centro Bem Estar Social de Brasfemes-Em espécie	0,00	0,00	0,00
Serviço: 2121 Ass. Coz. Económicas Rainha Sta Isabel-em valor	0,00	0,00	0,00
Serviço: 2122 Ass. Coz. Económicas Rainha Sta Isabel-em espécie	228,69	38,00	266,69
Serviço: 2123 C. Sócio-Cult. Polivalente S. M. Bispo-em valor	2.000,00	0,00	2.000,00
Serviço: 2124 C. Sócio-Cult. Polivalente S. M. Bispo-em espécie	0,00	0,00	0,00
Serviço: 2220 CNOD-Em valor	0,00	0,00	0,00
Serviço: 2221 CNOD-Em espécie	0,00	0,00	0,00
Serviço: 2243 Centro Social Torres do Mondego-Em valor	2.300,00	0,00	2.300,00
Serviço: 2244 Centro Social Torres do Mondego-Em espécie	3.251,16	1.026,37	4.277,53
Serviço: 2255 Santa Casa da Misericórdia de Coimbra-Em valor	0,00	0,00	0,00
Serviço: 2256 Santa Casa da Misericórdia de Coimbra-Em espécie	0,00	0,00	0,00
Serviço: 2274 Ass. Famílias Solidárias c/ Deficiência-Em valor	0,00	0,00	0,00
Serviço: 2275 Ass. Famílias Solidárias c/ Deficiência-Em espécie	0,00	0,00	0,00
Serviço: 2284 Centro Social Nossa Senhora D Alegria-Em valor	2.300,00	0,00	2.300,00
Serviço: 2285 Centro Social Nossa Senhora D Alegria-Em espécie	0,00	0,00	0,00
Serviço: 2288 Associação Grupo de Apoio SOS Hepatites-Em valor	0,00	0,00	0,00
Serviço: 2289 Associação Grupo de Apoio SOS Hepatites-Em espécie	0,00	0,00	0,00
Serviço: 2316 Conferência de S. Paulo-Ceira-Em valor	0,00	0,00	0,00

CC-8 Apuramento de Custos Diretos da Função

Município de Coimbra

(designação da autarquia local)

Função: 232 Acção social

Mês: Dezembro **Ano:** 2015

	Acumulado Até Mês Anterior	Realizado no Mês	Acumulado para Mês Seguinte
Por Custos Diretos a Bens e Serviços			
Serviço: 2317 Conferência de S. Paulo-Ceira-Em espécie	0,00	0,00	0,00
Serviço: 2356 ANDST-Em valor	0,00	0,00	0,00
Serviço: 2357 ANDST-Em espécie	0,00	0,00	0,00
Serviço: 2375 Assoc. Nacional de Intervenção Precoce-Em valor	0,00	0,00	0,00
Serviço: 2376 Assoc. Nacional de Intervenção Precoce-Em espécie	5,39	0,00	5,39
Serviço: 2443 LAHUC-Em valor	0,00	0,00	0,00
Serviço: 2444 LAHUC-Em espécie	0,00	0,00	0,00
Serviço: 2452 FUNDAÇÃO MADRE SACRAMENTO-Em valor	0,00	0,00	0,00
Serviço: 2453 FUNDAÇÃO MADRE SACRAMENTO-Em espécie	0,00	0,00	0,00
Serviço: 2508 Plano Municipal de Cidadania contra a Violência	0,00	0,00	0,00
Serviço: 2532 ASSOCIAÇÃO MOVIMENTO 1 EURO-Em valor	0,00	0,00	0,00
Serviço: 2533 ASSOCIAÇÃO MOVIMENTO 1 EURO-Em espécie	0,00	0,00	0,00
Serviço: 2552 Fundação Portuguesa do Pulmão-Em valor	0,00	0,00	0,00
Serviço: 2553 Fundação Portuguesa do Pulmão-Em espécie	0,00	0,00	0,00
Serviço: 2565 SPT- Sociedade Portuguesa Transplantação-Em valor	0,00	0,00	0,00
Serviço: 2566 SPT- Sociedade Portuguesa Transplantação-Em espécie	0,00	0,00	0,00
Serviço: 2589 APF-Delegação Zona Centro-Em valor	0,00	0,00	0,00
Serviço: 2590 APF-Delegação Zona Centro-Em espécie	0,00	0,00	0,00
Serviço: 2627 ADAV-Associação de Defesa e Apoio da Vida-Em valor	0,00	0,00	0,00
Serviço: 2628 ADAV-Associação de Defesa e Apoio da Vida-Em espécie	0,00	0,00	0,00
Serviço: 2629 ASSOCIAÇÃO TAVEIROCOMVIDA.-Em valor	0,00	0,00	0,00
Serviço: 2630 ASSOCIAÇÃO TAVEIROCOMVIDA.-Em espécie	0,00	0,00	0,00

CC-8 Apuramento de Custos Diretos da Função

Município de Coimbra

(designação da autarquia local)

Função: 232 Acção social

Mês: Dezembro **Ano:** 2015

	Acumulado Até Mês Anterior	Realizado no Mês	Acumulado para Mês Seguinte
Por Custos Diretos a Bens e Serviços			
Serviço: 2647 SPNC-Sociedade Portuguesa Neurocirurgia-Em valor	0,00	0,00	0,00
Serviço: 2648 SPNC-Sociedade Portuguesa Neurocirurgia-Em espécie	0,00	0,00	0,00
Serviço: 2680 Centro Social de Marmeleira-Em valor	0,00	500,00	500,00
Serviço: 2681 Centro Social de Marmeleira-Em espécie	0,00	0,00	0,00
Serviço: 2692 Feira Social	0,00	0,00	0,00
Serviço: 2731 Fundação PCI-Em valor	0,00	0,00	0,00
Serviço: 2732 Fundação PCI-Em espécie	0,00	0,00	0,00
Serviço: 2837 Apoio a Sem-Abrigo	0,00	0,00	0,00
Serviço: 2847 CAPSC - Em valor	0,00	0,00	0,00
Serviço: 2848 CAPSC - Em espécie	0,00	0,00	0,00
Serviço: 2875 Centro Social Paroquial São João Campo-Em valor	2.300,00	1.750,00	4.050,00
Serviço: 2876 Centro Social Paroquial São João Campo-Em espécie	0,00	0,00	0,00
Serviço: 2879 Centro Social e Paroquial de Taveiro-Em valor	2.300,00	0,00	2.300,00
Serviço: 2880 Centro Social e Paroquial de Taveiro-Em espécie	0,00	0,00	0,00
Serviço: 2881 Centro de Solidariedade Social Adémia-Em valor	2.300,00	0,00	2.300,00
Serviço: 2882 Centro de Solidariedade Social Adémia-Em espécie	0,00	0,00	0,00
Serviço: 2898 Fundação Make-A-Wish Portugal-Em valor	0,00	0,00	0,00
Serviço: 2899 Centro Solidariedade Social Adémia-Em valor	0,00	0,00	0,00
Serviço: 2902 Associação Capacidade Sem Limites-Em valor	0,00	0,00	0,00
Serviço: 2903 Associação Capacidade Sem Limites-Em espécie	0,00	0,00	0,00
Serviço: 2929 Ass. Op. Iguais - S/ Diferenças-Em valor	0,00	0,00	0,00
Serviço: 2930 Ass. Op. Iguais - S/ Diferenças-Em espécie	0,00	0,00	0,00

CC-8 Apuramento de Custos Diretos da Função

Município de Coimbra

(designação da autarquia local)

Função: 232 Acção social

Mês: Dezembro Ano: 2015

	Acumulado Até Mês Anterior	Realizado no Mês	Acumulado para Mês Seguinte
Por Custos Diretos a Bens e Serviços			
Serviço: 2931 Obra Promoção Social Dist. Coimbra-Em valor	0,00	0,00	0,00
Serviço: 2932 Obra Promoção Social Dist. Coimbra-Em espécie	0,00	0,00	0,00
Sub-Total	237.268,18	72.094,37	309.362,55
Por Custos Indiretos a Bens e Serviços			
	0,00	0,00	0,00
TOTAL	237.268,18	72.094,37	309.362,55

Assinatura do Funcionário

Assinatura do Responsável

CC-8 Apuramento de Custos Diretos da Função

Município de Coimbra

(designação da autarquia local)

Função: 240 Habitação e serviços colectivos

Mês: Dezembro **Ano:** 2015

	Acumulado Até Mês Anterior	Realizado no Mês	Acumulado para Mês Seguinte
Por Custos Indiretos a Bens e Serviços			
	0,00	0,00	0,00
TOTAL	0,00	0,00	0,00

Assinatura do Funcionário

Assinatura do Responsável

CC-8 Apuramento de Custos Diretos da Função

Município de Coimbra

(designação da autarquia local)

Função: 241 Habitação

Mês: Dezembro **Ano:** 2015

	Acumulado Até Mês Anterior	Realizado no Mês	Acumulado para Mês Seguinte
Por Custos Diretos a Bens e Serviços			
Bem: 0015 Grand Rep-Bairro do Ingote - Lote 17 - 2º Esqº	0,00	0,00	0,00
Serviço: 0003 Venda de Habitações	0,00	0,00	0,00
Serviço: 0035 BM-Bairro da Rosa	95.498,81	11.243,11	106.741,92
Serviço: 0036 BM-Bairro do Ex-Igaphe	29.985,00	3.731,59	33.716,59
Serviço: 0037 BM-Bairro do Ingote	89.879,96	11.140,56	101.020,52
Serviço: 0038 BM-Bairro de Celas	84.014,46	7.708,04	91.722,50
Serviço: 0039 BM-Bairro da Fonte da Talha	28.216,88	4.176,38	32.393,26
Serviço: 0040 BM-Bairro da Fonte do Castanheiro	12.988,20	1.693,87	14.682,07
Serviço: 0041 BM-Bairro das 28 Habitações da Conchada	2.642,74	443,87	3.086,61
Serviço: 0042 BM-Outros Bairros Municipais	20.838,00	1.525,90	22.363,90
Serviço: 0043 Parque de Nómadas	15.020,87	1.111,20	16.132,07
Serviço: 0044 Habitações arrendadas - PROHABITA	273.056,90	24.661,06	297.717,96
Serviço: 0045 Habitações arrendadas - Outras	447.207,32	39.625,12	486.832,44
Serviço: 0310 Obras Coercivas	424,89	163,58	588,47
Serviço: 0311 Acções de Despejo	3.896,28	413,64	4.309,92
Serviço: 0312 Eventos de animação no âmbito habitação social	3.142,74	0,00	3.142,74
Serviço: 0428 Particulares - RECRIA-Em valor	0,00	0,00	0,00
Serviço: 0429 Particulares - RECRIA-Em espécie	0,00	0,00	0,00
Serviço: 0430 Particulares - RECRIPH-Em valor	0,00	0,00	0,00
Serviço: 0431 Particulares - RECRIPH-Em espécie	0,00	0,00	0,00
Serviço: 0434 Assoc Moradores do Bairro do Ingote-Em valor	0,00	500,00	500,00
Serviço: 0435 Assoc Moradores do Bairro do Ingote-Em espécie	349,74	0,00	349,74

CC-8 Apuramento de Custos Diretos da Função

Município de Coimbra

(designação da autarquia local)

Função: 241 Habitação

Mês: Dezembro **Ano:** 2015

	Acumulado Até Mês Anterior	Realizado no Mês	Acumulado para Mês Seguinte
Por Custos Diretos a Bens e Serviços			
Serviço: 0436 Cooperativa Semearelvinhas-Em valor	0,00	0,00	0,00
Serviço: 0437 Cooperativa Semearelvinhas-Em espécie	0,00	0,00	0,00
Serviço: 0438 Associação Integrar-Em valor	0,00	0,00	0,00
Serviço: 0439 Associação Integrar-Em espécie	0,00	0,00	0,00
Serviço: 0478 Edif. Casa das Cruzes	11.248,19	2.449,04	13.697,23
Serviço: 0481 Edif. Serv. Dep. Habitação	53.083,13	4.363,77	57.446,90
Serviço: 0634 Bairro da Rosa Sub Caves Lote 10 a 13	0,00	0,00	0,00
Serviço: 0635 Bairro da Rosa Sub Caves Lote 14 a 16	1.437,01	305,60	1.742,61
Serviço: 0636 Ingote - Módulo Pré-fabricado	0,00	0,00	0,00
Serviço: 0637 Bairro da Rosa Lote 2 - 1º Esqº	439,79	60,55	500,34
Serviço: 0638 Bairro da Rosa Lote 13 - r/ch Dtº	0,00	0,00	0,00
Serviço: 0639 Bairro de Celas Largo S João nº 6	224,54	90,39	314,93
Serviço: 0640 Bairro da Fonte Cast Rua Fonte Castanheiro nº 24	286,01	27,12	313,13
Serviço: 0641 Edif.da Rua Direita nº 108	0,00	0,00	0,00
Serviço: 0642 Edif.da Rua João Cabreira nº 18	2.214,15	179,20	2.393,35
Serviço: 0643 Edif.da Rua Direita nº 101	0,00	0,00	0,00
Serviço: 1172 Divisão de Habitação Social	310.814,52	28.005,67	338.820,19
Serviço: 1173 Divisão de Promoção da Habitabilidade	359.435,04	31.965,68	391.400,72
Serviço: 1368 Associação Moradores Bairro da Rosa-Em valor	0,00	500,00	500,00
Serviço: 1369 Associação Moradores Bairro da Rosa-Em espécie	390,92	63,98	454,90
Serviço: 1542 Assoc. de Moradores do Bairro de Celas-Em valor	0,00	0,00	0,00
Serviço: 1543 Assoc. de Moradores do Bairro de Celas-Em espécie	0,00	0,00	0,00

CC-8 Apuramento de Custos Diretos da Função

Município de Coimbra

(designação da autarquia local)

Função: 241 Habitação

Mês: Dezembro **Ano:** 2015

	Acumulado Até Mês Anterior	Realizado no Mês	Acumulado para Mês Seguinte
Por Custos Diretos a Bens e Serviços			
Serviço: 1700 Realojamentos Provisórios	0,00	0,00	0,00
Serviço: 1747 Projeto Trampolim	0,00	0,00	0,00
Serviço: 1772 Bairro da Rosa Sub Caves Lote 17	0,00	0,00	0,00
Serviço: 1826 POPH-Formação para a Inclusão	67,22	0,00	67,22
Serviço: 1888 Ass. Moradores Bairro Loreto-Em valor	0,00	0,00	0,00
Serviço: 1889 Ass. Moradores Bairro Loreto-Em espécie	0,00	6,55	6,55
Serviço: 2238 Mediadores Municipais	0,00	0,00	0,00
Serviço: 2389 BM-Bairro da Misericórdia	73,32	24,72	98,04
Serviço: 2459 Associação Moradores Fonte Castanheiro-Em valor	0,00	0,00	0,00
Serviço: 2460 Associação Moradores Fonte Castanheiro-Em espécie	0,00	0,00	0,00
Serviço: 2571 Pátio Castilho 37-39	0,00	0,00	0,00
Serviço: 2733 Associação Morad Bairro Santa Clara-Em valor	0,00	750,00	750,00
Serviço: 2734 Associação Morad Bairro Santa Clara-Em espécie	0,00	0,00	0,00
Serviço: 2772 Prédio Rua Fernando Tomás 83-85	0,00	0,00	0,00
Serviço: 2773 Projeto CERTuS	0,00	586,70	586,70
Serviço: 2885 Projeto Coimbra Capital Europeia da Juventude 2018	300,00	0,00	300,00
Serviço: 2924 Prédio R. Louça nº 58-60	238,68	39,78	278,46
Sub-Total	1.847.415,31	177.556,67	2.024.971,98

CC-8 Apuramento de Custos Diretos da Função

Município de Coimbra

(designação da autarquia local)

Função: 241 Habitação

Mês: Dezembro Ano: 2015

	Acumulado Até Mês Anterior	Realizado no Mês	Acumulado para Mês Seguinte
Por Custos Indiretos a Bens e Serviços			
	13.394,47	16.907,67	30.302,14
TOTAL	1.860.809,78	194.464,34	2.055.274,12

Assinatura do Funcionário

Assinatura do Responsável

CC-8 Apuramento de Custos Diretos da Função

Município de Coimbra

(designação da autarquia local)

Função: 242 Ordenamento do território

Mês: Dezembro **Ano:** 2015

	Acumulado Até Mês Anterior	Realizado no Mês	Acumulado para Mês Seguinte
Por Custos Diretos a Bens e Serviços			
Serviço: 0012 Publicidade (com incidência urbanística)	0,00	0,00	0,00
Serviço: 0075 Projectos de Reabilitação em Parceria	0,00	0,00	0,00
Serviço: 0077 Direitos de Preferência	0,00	0,00	0,00
Serviço: 0078 Programa Coimbra Com Mais Encanto	3.631,33	0,00	3.631,33
Serviço: 0079 Gestão de Informação Geográfica	0,00	0,00	0,00
Serviço: 0086 Estudos e Projectos no âmbito urbanístico	0,00	0,00	0,00
Serviço: 1123 Departamento de Planeamento e Gestão Urbanística	257.994,82	137.892,20	395.887,02
Serviço: 1125 Divisão de Planeamento	410.274,28	34.614,71	444.888,99
Serviço: 1126 Divisão Cadastro, Solos, Pat. Imob e Inf. Geog.	353.280,44	31.706,85	384.987,29
Serviço: 1129 Divisão de Reabilitação Urbana	701.314,43	63.095,17	764.409,60
Serviço: 2406 Casa das Talhas nº58 a 66	0,00	0,00	0,00
Serviço: 2431 POPH-Plano Local de Promoção da Acessibilidade	0,00	0,00	0,00
Serviço: 2525 Prédio Elevador do Mercado	882,35	0,00	882,35
Serviço: 2554 Casa do Ator Convidado	786,36	65,52	851,88
Serviço: 2655 Casa do Chá	34,23	0,00	34,23
Serviço: 2928 Ed. Pateo Pequeno Pátio da Inquisição	10,42	5,21	15,63
Sub-Total	1.728.208,66	267.379,66	1.995.588,32

CC-8 Apuramento de Custos Diretos da Função

Município de Coimbra

(designação da autarquia local)

Função: 242 Ordenamento do território

Mês: Dezembro **Ano:** 2015

	Acumulado Até Mês Anterior	Realizado no Mês	Acumulado para Mês Seguinte
Por Custos Indiretos a Bens e Serviços			
	0,00	0,00	0,00
TOTAL	1.728.208,66	267.379,66	1.995.588,32

Assinatura do Funcionário

Assinatura do Responsável

CC-8 Apuramento de Custos Diretos da Função

Município de Coimbra

(designação da autarquia local)

Função: 245 Resíduos sólidos

Mês: Dezembro **Ano:** 2015

	Acumulado Até Mês Anterior	Realizado no Mês	Acumulado para Mês Seguinte
Por Custos Diretos a Bens e Serviços			
Serviço: 0024 Recolha de Monos	16.706,20	155.275,25	171.981,45
Serviço: 0025 Recolha de Sucata	6.433,98	545,79	6.979,77
Serviço: 0026 Eliminação de Lixeiras	2.137,52	0,00	2.137,52
Serviço: 0456 ERSUC, SA-Em valor	0,00	0,00	0,00
Serviço: 0457 ERSUC, SA-Em espécie	0,00	0,00	0,00
Serviço: 1167 DA-Serviço Urbano de Higiene	41.311,08	3.210,29	44.521,37
Serviço: 1398 Estudos e Projectos do Plano Acção Munic sobre RSU	0,00	0,00	0,00
Serviço: 1991 Recolha RSU-Outros	2.113.051,40	99.803,19	2.212.854,59
Serviço: 1992 Recolha Selectiva p/ Valorização e Tratamento	32.450,87	159.698,31	192.149,18
Serviço: 2751 Remoção de Resíduos Urbanos - 1º Turno	444.433,60	39.297,32	483.730,92
Serviço: 2752 Remoção de Resíduos Urbanos - 2º Turno	501.488,91	46.232,76	547.721,67
Serviço: 2753 Recolha de RSU Papeleiras - 1º Turno	43.176,45	4.083,31	47.259,76
Serviço: 2754 Recolha de RSU Papeleiras - 2º Turno	11.733,40	565,74	12.299,14
Serviço: 2755 Recolha de Recicláveis - 1º Turno	0,00	0,00	0,00
Serviço: 2756 Recolha de Recicláveis - 2º Turno	0,00	0,00	0,00
Serviço: 2757 Limpeza Urbana - 1º Turno	77.650,65	8.338,47	85.989,12
Serviço: 2758 Limpeza Urbana - 2º Turno	60.306,98	3.581,90	63.888,88
Serviço: 2759 Lavagem de Contentores - 1º Turno	6.662,64	680,19	7.342,83
Serviço: 2760 Lavagem de contentores - 2º turno	3.351,25	322,70	3.673,95
Serviço: 2859 Recolha resíduos Z. Sul e limpeza Cidade	0,00	27.964,07	27.964,07
Sub-Total	3.360.894,93	549.599,29	3.910.494,22

CC-8 Apuramento de Custos Diretos da Função

Município de Coimbra

(designação da autarquia local)

Função: 245 Resíduos sólidos

Mês: Dezembro **Ano:** 2015

	Acumulado Até Mês Anterior	Realizado no Mês	Acumulado para Mês Seguinte
Por Custos Indiretos a Bens e Serviços			
	308,21	0,00	308,21
TOTAL	3.361.203,14	549.599,29	3.910.802,43

Assinatura do Funcionário

Assinatura do Responsável

CC-8 Apuramento de Custos Diretos da Função

Município de Coimbra

(designação da autarquia local)

Função: 246 Protecção do meio ambiente e conservação da nature

Mês: Dezembro **Ano:** 2015

	Acumulado Até Mês Anterior	Realizado no Mês	Acumulado para Mês Seguinte
Por Custos Diretos a Bens e Serviços			
Bem: 0012 Obra Nova Polis-Parque Verde-Margem Direita	0,00	0,00	0,00
Bem: 0013 Obra Nova Polis-Parque Verde-Margem Esquerda	1.372,47	0,00	1.372,47
Bem: 0014 Grand Rep-Parque de Stª Cruz	0,00	0,00	0,00
Bem: 0026 Ampliação do Cemitério de S. Martinho de Árvore	0,00	0,00	0,00
Bem: 0027 Ampliação do Cemitério do Ameal	0,00	0,00	0,00
Bem: 0028 Ampliação do Cemitério de Torres do Mondego	0,00	0,00	0,00
Bem: 0029 Ampliação do Cemitério de Ceira	0,00	0,00	0,00
Bem: 0030 Parque canino sem trela-Parque Linear Vale Flores	1.976,18	2,65	1.978,83
Serviço: 0027 Cobranças da exploração de sanitários automáticos	1.462,03	987,64	2.449,67
Serviço: 0028 Operações de Limpeza Urbana	814,26	0,00	814,26
Serviço: 0055 Cemitério Municipal (Conchada)	58.347,60	5.189,94	63.537,54
Serviço: 0056 Centro Munic de Protecção Animal (Canil/Gatil)	18.476,97	2.965,74	21.442,71
Serviço: 0057 Sentinas Públicas	12.539,59	2.436,39	14.975,98
Serviço: 0262 Acções de comemoração e sensibilização-Ambiente	0,00	0,00	0,00
Serviço: 0263 Acções de comemoração e sensibilização-Água	0,00	0,00	0,00
Serviço: 0264 Dia Europeu Sem Carros	0,00	0,00	0,00
Serviço: 0265 Campanha "Coimbra a reciclar, Coimbra a Sorrir"	0,00	0,00	0,00
Serviço: 0266 Campanha compostagem de residuos verdes	0,00	0,00	0,00
Serviço: 0267 Eco- Escolas (Apoio Téc e fornec de equip)	424,28	0,00	424,28
Serviço: 0268 Semana Europeia da Mobilidade	0,00	0,00	0,00
Serviço: 0281 Limpeza de runas,saguões entre outras	0,00	0,00	0,00
Serviço: 0285 Lavagem de ruas-Circuito de 1ª Jornada	0,00	0,00	0,00

CC-8 Apuramento de Custos Diretos da Função

Município de Coimbra

(designação da autarquia local)

Função: 246 Protecção do meio ambiente e conservação da nature

Mês: Dezembro **Ano:** 2015

	Acumulado Até Mês Anterior	Realizado no Mês	Acumulado para Mês Seguinte
Por Custos Diretos a Bens e Serviços			
Serviço: 0286 Lavagem de ruas-Circuito de 2ª Jornada	0,00	0,00	0,00
Serviço: 0288 Limpeza de linhas de agua	0,00	0,00	0,00
Serviço: 0289 Desmatção	34.627,27	2.467,71	37.094,98
Serviço: 0290 Abertura e limpeza das sentinas ao publico	1.110,94	112,02	1.222,96
Serviço: 0291 Contentorização	47.666,49	4.323,27	51.989,76
Serviço: 0292 Serviço de Manutenção SUH	16.297,98	630,76	16.928,74
Serviço: 0293 Limpeza de dejectos caninos	0,00	0,00	0,00
Serviço: 0482 Instalações do Horto Municipal	54.071,95	8.408,61	62.480,56
Serviço: 0771 Cerca de S. Bernardo	5.037,73	1.588,48	6.626,21
Serviço: 0772 Espaço Encosta Sé Nova - (4 espaços)	2.022,98	123,48	2.146,46
Serviço: 0773 Escadas Mendes Silva - (3 espaços)	753,33	0,00	753,33
Serviço: 0774 Espaço Av. Dias da Silva	577,25	348,56	925,81
Serviço: 0775 Espaço Rua Antero Quental (Ordem Engenheiros)	0,00	0,00	0,00
Serviço: 0776 Espaço B.C.G - (2 espaços)	2.426,01	454,64	2.880,65
Serviço: 0777 Espaço Casa da Escrita - (3 esp.)	1.686,60	15,71	1.702,31
Serviço: 0778 Espaço Casa Miguel Torga - (4 esp.)	1.546,44	303,32	1.849,76
Serviço: 0779 Espaço Elevador do Mercado - (2 espaços)	587,15	0,00	587,15
Serviço: 0780 Espaço Gil Vicente - (2 espaços)	2.100,85	396,18	2.497,03
Serviço: 0781 Espaço Jardim Botânico - Arcos - (3 espaços)	1.255,55	67,43	1.322,98
Serviço: 0782 Espaço Pediátrico	495,19	0,00	495,19
Serviço: 0783 Espaço Rotunda do Papa - (3 espaços)	137,52	0,00	137,52
Serviço: 0784 Espaço Rua Pedro Monteiro	508,72	0,00	508,72

CC-8 Apuramento de Custos Diretos da Função

Município de Coimbra

(designação da autarquia local)

Função: 246 Protecção do meio ambiente e conservação da nature

Mês: Dezembro **Ano:** 2015

	Acumulado Até Mês Anterior	Realizado no Mês	Acumulado para Mês Seguinte
Por Custos Diretos a Bens e Serviços			
Serviço: 0785 Espaços Sé Nova (Medicina Legal) - (7 espaços)	773,50	336,79	1.110,29
Serviço: 0786 Espaços Mercado D. Pedro V - (3 espaços)	1.301,72	0,00	1.301,72
Serviço: 0787 Espaços Exploratório - (3 espaços)	10.334,97	1.222,99	11.557,96
Serviço: 0788 Floreiras - Rua Pedro Monteiro	0,00	0,00	0,00
Serviço: 0789 Floreiras Escadas Rua Pedro Monteiro - (3 esp.)	177,95	0,00	177,95
Serviço: 0790 Floreiras Casa da Cultura - (3 esp.)	24,10	0,00	24,10
Serviço: 0791 Jardim do Manga - (7 espaços)	3.728,56	350,28	4.078,84
Serviço: 0792 Jardim dos Arcos - (8 espaços)	31.280,60	9.367,08	40.647,68
Serviço: 0793 Jardim Liceu José Falcão	3.716,52	758,52	4.475,04
Serviço: 0794 Jardim Penedo da Saudade - (18 espaços)	9.325,81	3.230,17	12.555,98
Serviço: 0795 Jardim Av. Sá da Bandeira - (32 espaços)	30.972,43	9.541,11	40.513,54
Serviço: 0796 Jardim Montes Claros	3.731,22	757,41	4.488,63
Serviço: 0797 Laterais da Av. Gulbenkian - (9 espaços)	0,00	0,00	0,00
Serviço: 0798 Parque de Estacionamento da Cultura - (7 espaços)	3.495,05	1.097,08	4.592,13
Serviço: 0799 Parque de Sta Cruz	41.702,90	2.974,74	44.677,64
Serviço: 0800 Praceta Bairro Celas	1.427,37	61,84	1.489,21
Serviço: 0801 Praceta Fernando Pessoa - (3 espaços)	727,47	0,00	727,47
Serviço: 0802 Praceta Machado de Castro - (3 espaços)	789,12	0,00	789,12
Serviço: 0803 Praceta Rua Luis Camões - (4 espaços)	1.021,22	218,18	1.239,40
Serviço: 0804 Rotunda Gulbenkian - Celas	412,19	0,00	412,19
Serviço: 0805 Rotunda Machado Assis	1.121,46	283,89	1.405,35
Serviço: 0806 Rotunda Papa	2.938,26	436,25	3.374,51

CC-8 Apuramento de Custos Diretos da Função

Município de Coimbra

(designação da autarquia local)

Função: 246 Protecção do meio ambiente e conservação da nature

Mês: Dezembro **Ano:** 2015

	Acumulado Até Mês Anterior	Realizado no Mês	Acumulado para Mês Seguinte
Por Custos Diretos a Bens e Serviços			
Serviço: 0807 Separadora Av. Gulbenkian - (5 espaços)	1.956,65	309,54	2.266,19
Serviço: 0808 Separadora Cruz de Celas - (2 espaços)	233,09	0,00	233,09
Serviço: 0809 Talude Machado de Castro	0,00	438,60	438,60
Serviço: 0810 Triângulo Manutenção Militar	1.843,06	126,60	1.969,66
Serviço: 0811 Triângulos Rotunda Gulbenkian - Celas (2 espaços)	950,66	0,00	950,66
Serviço: 0812 Jardim de Infância de Montes Claros	1.097,00	0,00	1.097,00
Serviço: 0813 Espaços Studiom - Celas (7 espaços)	425,13	0,00	425,13
Serviço: 0814 Espaço da Policia Municipal	475,00	0,00	475,00
Serviço: 0815 Parque de estacionamento Plaza (2 espaços)	1.081,34	0,00	1.081,34
Serviço: 0816 Canteiro da Rainha Santa	0,00	0,00	0,00
Serviço: 0817 Encosta do Forum	1.004,55	535,61	1.540,16
Serviço: 0818 Espaço Escola S. Bartolomeu - (2 espaços)	444,28	114,65	558,93
Serviço: 0819 Espaço Alfredo - Sta Clara - (5 espaços)	1.595,52	310,46	1.905,98
Serviço: 0820 Espaço Almedina	108,80	0,00	108,80
Serviço: 0821 Espaço Apeadeiro da Lousã	0,00	0,00	0,00
Serviço: 0822 Espaço Bar Navarro - (6 espaços)	630,72	38,78	669,50
Serviço: 0823 Espaço Governo Civil - (13 espaços)	0,00	0,00	0,00
Serviço: 0824 Espaço Mário Silva - Acude	0,00	0,00	0,00
Serviço: 0825 Espaço Pavilhão Portugal - (2 espaços)	1.284,84	1.287,42	2.572,26
Serviço: 0826 Espaço Piscina S. Martinho do Bispo (4 espaços)	1.353,12	0,00	1.353,12
Serviço: 0827 Rotunda Bombas: Guarda Inglesa	1.920,03	2.280,18	4.200,21
Serviço: 0828 Espaços Entrada Portugal Pequenitos - (5 espaços)	834,31	164,66	998,97

CC-8 Apuramento de Custos Diretos da Função

Município de Coimbra

(designação da autarquia local)

Função: 246 Protecção do meio ambiente e conservação da nature

Mês: Dezembro **Ano:** 2015

	Acumulado Até Mês Anterior	Realizado no Mês	Acumulado para Mês Seguinte
Por Custos Diretos a Bens e Serviços			
Serviço: 0829 Espaços Hotel Astória	184,03	37,64	221,67
Serviço: 0830 Espaço da Rotunda do LIDL - Sta Clara	352,79	122,25	475,04
Serviço: 0831 Espaço das Estátuas - Lages	1.813,90	2.852,74	4.666,64
Serviço: 0832 Floreiras Bota - a - Baixo	1.817,36	174,23	1.991,59
Serviço: 0833 Floreiras Ponte de Santa Clara	0,00	0,00	0,00
Serviço: 0834 Jardim Portagem - (2 espaços)	10.122,47	2.083,54	12.206,01
Serviço: 0835 Largo do Hilário - (4 espaços)	413,71	24,72	438,43
Serviço: 0836 Largo do Romal - (3 espaços)	167,22	82,32	249,54
Serviço: 0837 Largo do Chafariz - Fala - S. Martinho	1.215,30	272,09	1.487,39
Serviço: 0838 Parque da Cidade	33.875,48	4.382,75	38.258,23
Serviço: 0839 Parque Verde do Mondego - Polis	58.184,03	4.663,72	62.847,75
Serviço: 0840 Praça da Canção	17.193,34	385,43	17.578,77
Serviço: 0841 Rotunda Alqueves	0,07	0,00	0,07
Serviço: 0842 Rotunda dos Escoteiros	0,21	0,00	0,21
Serviço: 0843 Rotunda da Escola C+S Inês de Castro	227,25	24,72	251,97
Serviço: 0844 Rotunda das Lages	1.620,20	0,00	1.620,20
Serviço: 0845 Rotunda do Lidl - Sta Clara	1.211,79	0,00	1.211,79
Serviço: 0846 Rotunda Portugal Pequenos	883,53	153,16	1.036,69
Serviço: 0847 Rotunda Carrefour - Forum: Entrada Estacionamento	856,24	444,75	1.300,99
Serviço: 0848 Rotunda Forum: GALP	3.011,76	1.459,52	4.471,28
Serviço: 0849 Urbanização Volta das Calçadas: Santa Clara	11.970,07	842,15	12.812,22
Serviço: 0850 Triângulo Av. Inês de Castro	63,39	0,00	63,39

CC-8 Apuramento de Custos Diretos da Função

Município de Coimbra

(designação da autarquia local)

Função: 246 Protecção do meio ambiente e conservação da nature

Mês: Dezembro **Ano:** 2015

	Acumulado Até Mês Anterior	Realizado no Mês	Acumulado para Mês Seguinte
Por Custos Diretos a Bens e Serviços			
Serviço: 0851 Urbanização Do Carrascal	3.087,37	625,62	3.712,99
Serviço: 0852 Urbanização Feitoria dos Linhos - (11 espaços)	1.488,37	619,72	2.108,09
Serviço: 0853 Urbanização Quinta das Lagrimas 1 (2 espaços)	41,74	0,00	41,74
Serviço: 0854 Urbanização São Bento	53,38	0,00	53,38
Serviço: 0855 Jardim Sta Clara-a-Velha (2 espaços)	4.749,97	636,52	5.386,49
Serviço: 0856 Espaço Sé Velha: Claustros	381,80	641,06	1.022,86
Serviço: 0857 Espaços Av. Conimbriga (Universitário)	956,20	336,77	1.292,97
Serviço: 0858 Espaço Largo das Ameias	0,00	0,00	0,00
Serviço: 0859 Espaços Eixo Emissora / Olivais - (8 espaços)	805,08	549,15	1.354,23
Serviço: 0860 Encosta Apeadeiro S. José - (3 espaços)	0,00	0,00	0,00
Serviço: 0861 Espaço Coselhas - Junto á escola	319,06	0,00	319,06
Serviço: 0862 Encosta Ed. Infante D. Maria: Rua Fernão Lopes	0,00	0,00	0,00
Serviço: 0863 Espaço Teatrão - (5 espaços)	1.759,29	0,00	1.759,29
Serviço: 0864 Espaço Av. Urbano Duarte - (2 espaços)	0,00	0,00	0,00
Serviço: 0865 Espaço Av. Urbano Duarte - EDP	0,00	0,00	0,00
Serviço: 0866 Espaço D. João de Castro - Quinta da Fonte	188,36	0,00	188,36
Serviço: 0867 Espaço GAT - (2 espaços)	0,00	0,00	0,00
Serviço: 0868 Espaço Oliveiras - Nó Olivais junto ao tunel	207,69	146,11	353,80
Serviço: 0869 Espaço Rua Câmara Pestana - (8 espaços)	487,20	0,00	487,20
Serviço: 0870 Espaço R. Gago Coutinho - (2 espaços)	0,00	0,00	0,00
Serviço: 0871 Espaço Rua D. João II - Quinta da Fonte	652,71	218,19	870,90
Serviço: 0872 Espaço Rua D. Pedro V - Quinta da Fonte	525,47	194,47	719,94

CC-8 Apuramento de Custos Diretos da Função

Município de Coimbra

(designação da autarquia local)

Função: 246 Protecção do meio ambiente e conservação da nature

Mês: Dezembro **Ano:** 2015

	Acumulado Até Mês Anterior	Realizado no Mês	Acumulado para Mês Seguinte
Por Custos Diretos a Bens e Serviços			
Serviço: 0873 Espaço Rua Moçambique - (2 espaços)	30,48	0,00	30,48
Serviço: 0874 Espaço Rua António Jardim -PSP (2 espaços)	501,50	0,00	501,50
Serviço: 0875 Espaço da Praceta Egas Moniz - Solum (4 espaços)	1.139,01	249,46	1.388,47
Serviço: 0876 Espaço da Rot. das Palmeiras - Solum (3 espaços)	729,12	0,00	729,12
Serviço: 0877 Espaço da Urb. Casal da Eira - Solum (10 espaços)	510,55	0,00	510,55
Serviço: 0878 Espaço da Rua Jorge Anjinho - Solum (10 espaços)	6.345,99	2.746,77	9.092,76
Serviço: 0879 Espaços Pavilhão Multidesportos - (14 espaços)	441,21	0,00	441,21
Serviço: 0880 Espaços Pavilhão União - (4 espaços)	1.418,81	666,15	2.084,96
Serviço: 0881 Floreiras - Túnel Olivais - (5 espaços)	0,00	0,00	0,00
Serviço: 0882 Floreiras - Túnel Av. Elisio de Moura (2 espaços)	0,00	0,00	0,00
Serviço: 0883 Floreiras Av. António Portugal - Postes	53,34	0,00	53,34
Serviço: 0884 Floreiras Av. Armando Gonçalves - Postes	0,00	0,00	0,00
Serviço: 0885 Floreiras Av. Mendes Silva	765,73	426,98	1.192,71
Serviço: 0886 Jardim Vale das Flores	13.704,30	4.080,81	17.785,11
Serviço: 0887 Jardim de Infância Vale das Flores	179,65	0,00	179,65
Serviço: 0888 Praça 25 Abril - (5 espaços)	5.506,73	3.153,05	8.659,78
Serviço: 0889 Praça Heróis do Ultramar - (18 espaços)	6.929,07	6.780,27	13.709,34
Serviço: 0890 Praceta Bartolomeu de Gusmão Qta Fonte (2 espaços)	1.749,77	628,57	2.378,34
Serviço: 0891 Praceta Câmara Pestana - (4 espaços)	540,25	0,00	540,25
Serviço: 0892 Praceta Diogo Cão - Quinta da Fonte	589,34	84,12	673,46
Serviço: 0893 Praceta Girassolum / Estadio - (4 espaços)	4.669,42	472,67	5.142,09
Serviço: 0894 Praceta Fonte da Cheira	948,39	316,75	1.265,14

CC-8 Apuramento de Custos Diretos da Função

Município de Coimbra

(designação da autarquia local)

Função: 246 Protecção do meio ambiente e conservação da nature

Mês: Dezembro **Ano:** 2015

	Acumulado Até Mês Anterior	Realizado no Mês	Acumulado para Mês Seguinte
Por Custos Diretos a Bens e Serviços			
Serviço: 0895 Praceta Rua Frei Brás de Braga - (2 espaços)	154,86	0,00	154,86
Serviço: 0896 Rotunda Areeiro	874,82	0,00	874,82
Serviço: 0897 Rotunda Av. Elísio de Moura - Policia	1.296,06	604,72	1.900,78
Serviço: 0898 Rotunda Av. Elísio de Moura - Solum	446,37	189,19	635,56
Serviço: 0899 Rotunda Av. Fernando Namora: Casa Branca	1.495,83	114,90	1.610,73
Serviço: 0900 Rotunda Bombeiros	173,37	99,58	272,95
Serviço: 0901 Rotunda Casa Branca	606,73	612,67	1.219,40
Serviço: 0902 Rotunda Circular Externa via Augusto Vaz Serra	1.282,88	79,99	1.362,87
Serviço: 0903 Rotunda Continente	2.095,99	568,36	2.664,35
Serviço: 0904 Rotunda do Cidral	530,02	0,00	530,02
Serviço: 0905 Rotunda Estrada da Beira	1.024,84	66,03	1.090,87
Serviço: 0906 Rotunda ITAP	3.815,77	1.232,98	5.048,75
Serviço: 0907 Rotunda Palmeiras Girassolum	928,47	390,00	1.318,47
Serviço: 0908 Rotunda Parque de Campismo	749,41	79,34	828,75
Serviço: 0909 Rotunda Portela	1.490,38	1.596,25	3.086,63
Serviço: 0910 Rotunda Quinta da Fonte	1.798,81	437,67	2.236,48
Serviço: 0911 Rotunda Quinta da Fonte - Cáritas	135,33	0,00	135,33
Serviço: 0912 Rotunda Quinta da Maia	7.885,18	3.053,33	10.938,51
Serviço: 0913 Rotunda da Rua Paulo Quintela	0,00	262,01	262,01
Serviço: 0914 Rotunda RDP	564,56	448,51	1.013,07
Serviço: 0915 Rotunda S. José - Combatentes	1.310,18	120,48	1.430,66
Serviço: 0916 Rotunda Solum: Humberto Delgado	1.645,04	213,90	1.858,94

CC-8 Apuramento de Custos Diretos da Função

Município de Coimbra

(designação da autarquia local)

Função: 246 Protecção do meio ambiente e conservação da nature

Mês: Dezembro **Ano:** 2015

	Acumulado Até Mês Anterior	Realizado no Mês	Acumulado para Mês Seguinte
Por Custos Diretos a Bens e Serviços			
Serviço: 0917 Rotunda Taveiro - Passagem de Nivel	44,00	0,00	44,00
Serviço: 0918 Rotunda Taveiro - Zona Industrial	191,05	0,00	191,05
Serviço: 0919 Rotunda Taveiro I - Retail Parque	349,86	31,96	381,82
Serviço: 0920 Rotunda Taveiro II	861,57	903,98	1.765,55
Serviço: 0921 Rotunda Taveiro III - Cemitério	1.042,57	442,74	1.485,31
Serviço: 0922 Separadora Av. Urb. Duarte	417,41	0,00	417,41
Serviço: 0923 Separadora da Circular Externa - (2 espaços)	2.229,15	86,00	2.315,15
Serviço: 0924 Separadora Elísio de Moura	0,00	0,00	0,00
Serviço: 0925 Taludes Igreja S. José-Parque Infantil (2 espaços)	438,62	726,87	1.165,49
Serviço: 0926 Triângulo da Rotunda dos Bombeiros	-34,29	0,00	-34,29
Serviço: 0927 Triângulo Oliveira - Av. António Portugal	637,10	258,62	895,72
Serviço: 0928 Triângulo da Rot. Rua Paulo Quintela (3 espaços)	0,00	0,00	0,00
Serviço: 0929 Triângulos Rot.Circ.Ext.Augusto V Serra(2 espaços)	282,18	0,00	282,18
Serviço: 0930 Triângulo da Rotunda Quinta da Maia - (2 espaços)	111,39	0,00	111,39
Serviço: 0931 Triângulos da Rotunda S. José - (2 espaços)	842,41	0,00	842,41
Serviço: 0932 Triângulos RDP - (3 espaços)	184,40	0,00	184,40
Serviço: 0933 Urbanização Brotero - Estádio	3.908,98	315,35	4.224,33
Serviço: 0934 Urbanização D. João - Rua do Brasil - (2 espaços)	263,49	84,16	347,65
Serviço: 0935 Urbanização Quinta da Romeira	12.694,10	5.544,28	18.238,38
Serviço: 0936 Urbanização Quintão do Pontão (4 espaços)	1.983,32	61,85	2.045,17
Serviço: 0937 Urbanização R. Miguel Torga nº 225 e 249 (3 esp.)	155,51	61,84	217,35
Serviço: 0938 Urbanização R. Miguel Torga-Lote-7 a 12 (4 esp.)	0,00	0,00	0,00

CC-8 Apuramento de Custos Diretos da Função

Município de Coimbra

(designação da autarquia local)

Função: 246 Protecção do meio ambiente e conservação da nature

Mês: Dezembro **Ano:** 2015

	Acumulado Até Mês Anterior	Realizado no Mês	Acumulado para Mês Seguinte
Por Custos Diretos a Bens e Serviços			
Serviço: 0939 Triângulos da Rotunda do Cidral - 3 espaços	697,43	64,84	762,27
Serviço: 0940 Urbanização Rua Paulo Quintela - (9 esp.)	1.764,01	2.145,30	3.909,31
Serviço: 0941 Urbanização Quinta do Grijó (6 espaços)	2.376,85	1.201,60	3.578,45
Serviço: 0943 Praça dos Açores - Bairro Norton de Matos	2.653,89	1.404,18	4.058,07
Serviço: 0944 Escadas do Carmo - (16 espaços)	273,21	387,00	660,21
Serviço: 0945 Espaço Bairro Ingote(ent. pelo Mte Formoso-3 esp)	1.533,75	1.504,75	3.038,50
Serviço: 0946 Espaço Bombas Casa do Sal (2 espaços)	2.868,76	966,38	3.835,14
Serviço: 0947 Urbanização Rua de Aveiro	227,05	193,02	420,07
Serviço: 0948 Espaço Circuito de Manutenção da Relvinha	0,00	0,00	0,00
Serviço: 0949 Espaço Entrada do Cemitério da Conchada	558,04	48,92	606,96
Serviço: 0950 Espaço Estacionamento Choupal-Ninas (2 espaços)	4.767,00	0,00	4.767,00
Serviço: 0951 Espaço Estaleiro de Eiras - (2 espaços)	172,70	0,00	172,70
Serviço: 0952 Espaço Int. Cemitério da Conchada - (2 espaços)	366,87	0,00	366,87
Serviço: 0953 Espaço Penedo da Meditação - (7 espaços)	241,44	215,00	456,44
Serviço: 0954 Espaço Piscina Pedrulha - (9 espaços)	2.360,53	197,38	2.557,91
Serviço: 0955 Espaço Rua de Aveiro (Previdência - 4 espaços)	363,91	48,92	412,83
Serviço: 0956 Espaços Ecovia Casa do Sal - (19 espaços)	3.667,02	766,10	4.433,12
Serviço: 0957 Espaços Entrada do Hospital - (2 espaços)	26,68	0,00	26,68
Serviço: 0958 Floreiras do Terreiro da Erva	31,60	0,00	31,60
Serviço: 0959 Jardim da Casa do Sal	36.788,32	3.798,63	40.586,95
Serviço: 0960 Margens Vala de Sta Apolónia - (9 espaços)	41,44	0,00	41,44
Serviço: 0961 Parque de Merendas - Cidreira	124,47	86,18	210,65

CC-8 Apuramento de Custos Diretos da Função

Município de Coimbra

(designação da autarquia local)

Função: 246 Protecção do meio ambiente e conservação da nature

Mês: Dezembro **Ano:** 2015

	Acumulado Até Mês Anterior	Realizado no Mês	Acumulado para Mês Seguinte
Por Custos Diretos a Bens e Serviços			
Serviço: 0962 Praceta António José Almeida	1.061,91	639,55	1.701,46
Serviço: 0963 Praceta Cidade Halle	991,67	151,22	1.142,89
Serviço: 0964 Rotunda Adémia	545,45	0,00	545,45
Serviço: 0965 Rotunda Av. Afonso Romão	396,71	0,00	396,71
Serviço: 0966 Rotunda Av. Fernão Magalhães	1.280,35	666,27	1.946,62
Serviço: 0967 Rotunda Av. Hospital - Vale Meão	351,24	0,00	351,24
Serviço: 0968 Rotunda Bairro da Rosa - Ingote	1.263,36	0,00	1.263,36
Serviço: 0969 Rotunda Quinta da Rosa -(sem saída)	466,66	0,00	466,66
Serviço: 0970 Rotunda Bairro de S. Miguel	1.427,33	714,72	2.142,05
Serviço: 0971 Rotunda Bombas - Adémia	657,86	163,73	821,59
Serviço: 0972 Rotunda Cidreira	435,18	218,75	653,93
Serviço: 0973 Rotunda Citroen - Coselhas	1.088,19	348,15	1.436,34
Serviço: 0974 Rotunda da Casa do Sal	3.597,60	532,04	4.129,64
Serviço: 0975 Rotunda do Loreto	4,74	0,00	4,74
Serviço: 0976 Rotunda Eiras - Zona Industrial	296,61	0,00	296,61
Serviço: 0977 Rotunda Adriano Lucas - Litocar	733,97	334,05	1.068,02
Serviço: 0978 Rotunda Estação Velha	974,10	837,77	1.811,87
Serviço: 0979 Rotunda Eucalipto	1.713,31	1.062,69	2.776,00
Serviço: 0980 Rotunda Sargento - Vilela	566,22	401,83	968,05
Serviço: 0981 Rotunda Brasão Torre de Vilela	459,47	53,26	512,73
Serviço: 0982 Rotunda Brasão Trouxemil	235,91	15,76	251,67
Serviço: 0983 Rotunda Fucoli	1.835,12	2.899,62	4.734,74

CC-8 Apuramento de Custos Diretos da Função

Município de Coimbra

(designação da autarquia local)

Função: 246 Protecção do meio ambiente e conservação da nature

Mês: Dezembro **Ano:** 2015

	Acumulado Até Mês Anterior	Realizado no Mês	Acumulado para Mês Seguinte
Por Custos Diretos a Bens e Serviços			
Serviço: 0984 Rotunda Geria	47,04	86,18	133,22
Serviço: 0985 Rotunda Hospital Novo	862,32	339,64	1.201,96
Serviço: 0986 Rotunda Ingote - Escola	184,80	23,86	208,66
Serviço: 0987 Rotunda Meditação	247,51	0,00	247,51
Serviço: 0988 Rotunda Modelo - Adémia	574,11	113,39	687,50
Serviço: 0989 Rotunda Oliveiras -Estrada 111	573,33	433,14	1.006,47
Serviço: 0990 Rotunda Pedrulha	1.018,18	529,46	1.547,64
Serviço: 0991 Rotunda Termec	595,59	167,92	763,51
Serviço: 0992 Rotunda Toyota - Eiras	145,04	129,00	274,04
Serviço: 0993 Mata do Monte Formoso: Cidade Hall	355,61	0,00	355,61
Serviço: 0994 Espaço Junto á Ribeira de Santa Apolónia	0,00	0,00	0,00
Serviço: 0995 Separadora Triângulos Casa do Sal - IC2	0,00	0,00	0,00
Serviço: 0996 Separadora Triângulo Casa do sal-Urb. Arco Pintado	390,46	617,88	1.008,34
Serviço: 0997 Separadora Triâng Casa do Sal-Coselhas (2 espaços)	0,00	0,00	0,00
Serviço: 0998 Separadora da Fucoli - Casa do Sal	460,78	0,00	460,78
Serviço: 0999 Separadora da Fucoli - Coselhas (A.Monteiro)	453,60	73,39	526,99
Serviço: 1000 Separadora da Rot. Citroen Fucoli - Coselhas	17,96	0,00	17,96
Serviço: 1001 Separadora de Eiras - cruzeiro	0,00	0,00	0,00
Serviço: 1002 Separadora Hospital - R. Costa Simões (5 espaços)	1.318,27	962,21	2.280,48
Serviço: 1003 Talude Palácio Justiça	321,70	0,00	321,70
Serviço: 1004 Triângulo Av. Hospital-R. Costa Simões (2 espaços)	727,87	0,00	727,87
Serviço: 1005 Triângulo Casa do Sal - Pinheiros	149,36	0,00	149,36

CC-8 Apuramento de Custos Diretos da Função

Município de Coimbra

(designação da autarquia local)

Função: 246 Protecção do meio ambiente e conservação da nature

Mês: Dezembro **Ano:** 2015

	Acumulado Até Mês Anterior	Realizado no Mês	Acumulado para Mês Seguinte
Por Custos Diretos a Bens e Serviços			
Serviço: 1006 Triângulo Casa do Sal-Monte Formoso (2 espaços)	846,65	0,00	846,65
Serviço: 1007 Triângulo da Casa do Sal II - IC2	651,06	0,00	651,06
Serviço: 1008 Triângulo Casa do Sal - Bombas	121,76	0,00	121,76
Serviço: 1009 Triângulo Casa do Sal - Estação Velha	233,10	0,00	233,10
Serviço: 1010 Triângulo da Rotunda Bombas - Adémia	0,00	0,00	0,00
Serviço: 1011 Triângulo Estação Velha - Freixos (2 espaços)	1.047,70	1.172,81	2.220,51
Serviço: 1012 Triângulo da Rotunda Av. Afonso Romão	67,97	0,00	67,97
Serviço: 1013 Triângulo da Rotunda Estação Velha - (2 espaços)	44,28	0,00	44,28
Serviço: 1014 Triângulo Rotunda Fucoli - Alfazemas	237,09	0,00	237,09
Serviço: 1015 Triângulo da Rotunda do Eucalipto - (4 espaços)	141,97	0,00	141,97
Serviço: 1016 Encosta Nora	1.085,88	0,00	1.085,88
Serviço: 1017 Triângulos da Rotunda da Meditação (3 espaços)	23,44	0,00	23,44
Serviço: 1018 Triângulos Estação Velha - Táxis	158,60	0,00	158,60
Serviço: 1019 Triângulos Rotunda Eiras - Zona Industrial	0,00	0,00	0,00
Serviço: 1020 Triângulos Rotunda da Geria - (3 espaços)	87,66	0,00	87,66
Serviço: 1021 Triângulos Rotunda da Cidreira - (4 espaços)	237,89	43,09	280,98
Serviço: 1022 Urbanização Panorama (6 esp.)	7.653,40	3.190,47	10.843,87
Serviço: 1023 Separadora Av. Afonso Romão - (2 espaços)	5.232,20	641,03	5.873,23
Serviço: 1024 Separadora Av. Armando Gonçalves	3.997,65	1.839,77	5.837,42
Serviço: 1025 Separadora Av. Gouveia Monteiro - (3 espaços)	6.209,88	114,13	6.324,01
Serviço: 1026 Parque Merendas do Ingote	0,00	0,00	0,00
Serviço: 1027 Quinta da Mainça	79,48	0,00	79,48

CC-8 Apuramento de Custos Diretos da Função

Município de Coimbra

(designação da autarquia local)

Função: 246 Protecção do meio ambiente e conservação da nature

Mês: Dezembro **Ano:** 2015

	Acumulado Até Mês Anterior	Realizado no Mês	Acumulado para Mês Seguinte
Por Custos Diretos a Bens e Serviços			
Serviço: 1028 Miradouro Rua Dr. António José de Almeida	0,00	0,00	0,00
Serviço: 1029 Horto Municipal	44.172,24	5.478,30	49.650,54
Serviço: 1030 Património arbóreo	56.432,79	4.973,77	61.406,56
Serviço: 1059 Avenida Sá da Bandeira	947,14	0,00	947,14
Serviço: 1060 Parque Manuel Braga	16.608,53	2.996,84	19.605,37
Serviço: 1061 Penedo da Saudade	574,86	0,00	574,86
Serviço: 1135 Divisão de Ambiente	561.477,34	39.625,88	601.103,22
Serviço: 1136 Serviço Médico Veterinário	199.048,16	18.887,65	217.935,81
Serviço: 1164 Divisão de Espaços Verdes e Jardins	211.495,22	16.848,37	228.343,59
Serviço: 1198 Floreiras da Av. Fernão Magalhães	314,95	0,00	314,95
Serviço: 1199 Bairro de Sousa Pinto	95,74	48,83	144,57
Serviço: 1200 Espaço Desportivo Qª D. João - Ordem Advogados	317,01	0,00	317,01
Serviço: 1220 Praceta 1º de Dezembro - Relvinha	443,87	0,00	443,87
Serviço: 1254 Espaço das Lages: Estacionamento ECOVIA	0,00	0,00	0,00
Serviço: 1277 Espaço Colégio S. José (Conchada)	267,43	0,00	267,43
Serviço: 1290 Provedoria do Ambiente	0,00	0,00	0,00
Serviço: 1297 Terrenos Municipais - Freg Almalaguês	0,00	0,00	0,00
Serviço: 1298 Terrenos Municipais - UF Coimbra	1.096,20	0,00	1.096,20
Serviço: 1299 Terrenos Municipais - UF Ameal, Arzila e Taveiro	0,00	0,00	0,00
Serviço: 1300 Terrenos Municipais - UF Assafarge e Antanol	0,00	0,00	0,00
Serviço: 1301 Terrenos Municipais - UF Antuzede e Vil de Matos	0,00	0,00	0,00
Serviço: 1304 Terrenos Municipais - UF Botão e Souselas	0,00	0,00	0,00

CC-8 Apuramento de Custos Diretos da Função

Município de Coimbra

(designação da autarquia local)

Função: 246 Protecção do meio ambiente e conservação da nature

Mês: Dezembro **Ano:** 2015

	Acumulado Até Mês Anterior	Realizado no Mês	Acumulado para Mês Seguinte
Por Custos Diretos a Bens e Serviços			
Serviço: 1305 Terrenos Municipais - Freg Brasfemes	0,00	0,00	0,00
Serviço: 1306 Terrenos Municipais -UF-Castelo Viegas e Sta Clara	0,00	0,00	0,00
Serviço: 1307 Terrenos Municipais - Freg Ceira	0,00	0,00	0,00
Serviço: 1308 Terrenos Municipais - Freg Cernache	0,00	0,00	0,00
Serviço: 1309 Terrenos Municipais - UF Eiras e S. Paulo Frades	0,00	0,00	0,00
Serviço: 1310 Terrenos Municipais-UF Lamarosa e S. Mart. Árvore	0,00	0,00	0,00
Serviço: 1311 Terrenos Municipais-UF Rib Frades e S. Mart. Bispo	0,00	0,00	0,00
Serviço: 1314 Terrenos Municipais - Freg St.Ant.Olivais	0,00	0,00	0,00
Serviço: 1316 Terrenos Municipais - Freg S. João do Campo	0,00	0,00	0,00
Serviço: 1320 Terrenos Municipais - Freg S. Silvestre	0,00	0,00	0,00
Serviço: 1324 Terrenos Municipais - UF Touxemil e Torre Vilela	0,00	0,00	0,00
Serviço: 1325 Terrenos Municipais - Freg Torres do Mondego	0,00	0,00	0,00
Serviço: 1328 Espaço da Rua Cândido dos Reis	371,35	0,00	371,35
Serviço: 1329 Floreiras em volta do Estádio Cidade de Coimbra	1.117,67	315,35	1.433,02
Serviço: 1577 Espaços ajardinados da PSP	103,24	0,00	103,24
Serviço: 1701 Espaços ajardinados do Ingote	2.673,29	757,56	3.430,85
Serviço: 1724 Análises bacteriológicas a fontes e lagos	0,00	0,00	0,00
Serviço: 1781 Escadas da Rua Manuel Nobrega	0,00	0,00	0,00
Serviço: 1782 Escola EB 2/3 Eugénio de Castro	0,00	0,00	0,00
Serviço: 1857 Produção no Horto Municipal-Sementeiras	11.738,40	0,00	11.738,40
Serviço: 1858 Espaços ajardinados no interior dos SMTUC	210,71	62,60	273,31
Serviço: 1909 Escultura Pátio da Inquisição	0,00	0,00	0,00

CC-8 Apuramento de Custos Diretos da Função

Município de Coimbra

(designação da autarquia local)

Função: 246 Protecção do meio ambiente e conservação da nature

Mês: Dezembro **Ano:** 2015

	Acumulado Até Mês Anterior	Realizado no Mês	Acumulado para Mês Seguinte
Por Custos Diretos a Bens e Serviços			
Serviço: 1910 Espaço dos Sobreiros-Av. Inês de Castro	150,07	391,82	541,89
Serviço: 1911 Espaço da Rua Cidade Yaroslav	1.299,84	0,00	1.299,84
Serviço: 1918 Dia Mundial da Árvore	0,00	0,00	0,00
Serviço: 1928 Floreiras do Hotel Tivoli	1.318,26	0,00	1.318,26
Serviço: 1929 Rotunda do INEM	0,00	0,00	0,00
Serviço: 1946 Espaço Ajardinado do Pátio da Inquisição	109,00	0,00	109,00
Serviço: 1947 Polis 2	4.963,66	0,00	4.963,66
Serviço: 1948 Exploratório (Novo)	990,37	0,00	990,37
Serviço: 1983 Olimpíadas do Ambiente	0,00	0,00	0,00
Serviço: 1993 Limpeza Urbana-Baixa e Centro Histórico	353.029,06	50.684,99	403.714,05
Serviço: 2006 Triangulo do Hotel D. Luis	0,00	0,00	0,00
Serviço: 2016 Produção no Horto Municipal-Estacaria	12.402,38	170,52	12.572,90
Serviço: 2017 Urbanização dos Olivais-Pinheiro Manso	1.940,31	0,00	1.940,31
Serviço: 2018 Espaços externos ao Centro de Saúde de Eiras	1.781,83	610,36	2.392,19
Serviço: 2023 Produção no Horto Municipal-Plantas de Interior	19.252,76	2.763,68	22.016,44
Serviço: 2092 Espaços ajardinados exteriores dos SMTUC	0,00	0,00	0,00
Serviço: 2147 Rotunda de Santa Ana	345,64	123,79	469,43
Serviço: 2148 Espaço Novo da Avenida Dias da Silva	43,49	0,00	43,49
Serviço: 2149 Espaço Torre de Anto	76,53	0,00	76,53
Serviço: 2150 Espaços Ajardinados da Quinta da Maia	5.578,90	617,41	6.196,31
Serviço: 2151 Espaços Ajardinados da Quinta da Portela	3.538,49	919,03	4.457,52
Serviço: 2152 Espaços Ajardinados ext. Urbnz Torricentro	0,00	47,74	47,74

CC-8 Apuramento de Custos Diretos da Função

Município de Coimbra

(designação da autarquia local)

Função: 246 Protecção do meio ambiente e conservação da nature

Mês: Dezembro **Ano:** 2015

	Acumulado Até Mês Anterior	Realizado no Mês	Acumulado para Mês Seguinte
Por Custos Diretos a Bens e Serviços			
Serviço: 2153 Rotunda nova do Ingote	78,32	31,53	109,85
Serviço: 2154 Espaços da Placa da Escola do Ingote	129,66	47,72	177,38
Serviço: 2155 Espaços Ajardinados da Rua da Liberdade	722,77	0,00	722,77
Serviço: 2165 Floreiras da Rua da Sotta	45,39	0,00	45,39
Serviço: 2166 Floreiras da Rua Augusta Marques Bom (Makro)	12.792,87	12.468,20	25.261,07
Serviço: 2167 Espaço da Casa Acreditar-Pediatrico Novo	0,00	0,00	0,00
Serviço: 2212 Mondegário	0,00	0,00	0,00
Serviço: 2260 Mosteiro de Santa Clara-a-Velha	99,10	0,00	99,10
Serviço: 2261 Espaços Rua do Brasil (lot. 166)	140,37	0,00	140,37
Serviço: 2262 Espaço ajard. Parq. Inf. Eiras-Centro de Saúde	748,08	454,63	1.202,71
Serviço: 2263 Espaço ajard. estrada Eiras-Gorgulão	355,41	0,00	355,41
Serviço: 2264 Espaço ajard. da Misericórdia (Conchada)	55,62	24,72	80,34
Serviço: 2330 Rotunda do Pediátrico Novo	403,62	0,00	403,62
Serviço: 2331 Triângulos da Rotunda do Pediátrico Novo	274,81	0,00	274,81
Serviço: 2332 Espaço ajardinado do Bairro Antº Sérgio-Ingote	865,10	366,69	1.231,79
Serviço: 2383 Programa ECO XXI	0,00	0,00	0,00
Serviço: 2430 Triangulos da Quinta Mãozinha - Olivais	989,94	433,17	1.423,11
Serviço: 2461 Taludes da Escola D. Duarte	347,34	0,00	347,34
Serviço: 2462 Rotunda da Entrada do Pediátrico Novo	227,29	0,00	227,29
Serviço: 2463 Urbanização Nova Bairro São Miguel	592,77	664,77	1.257,54
Serviço: 2464 Espaços ajardinados da Adriano Lucas (Mcoutinho)	851,20	0,00	851,20
Serviço: 2465 Floreiras Rua Abel Dias Urbano (Hotel Vila Galé)	1.076,10	806,44	1.882,54

CC-8 Apuramento de Custos Diretos da Função

Município de Coimbra

(designação da autarquia local)

Função: 246 Protecção do meio ambiente e conservação da nature

Mês: Dezembro **Ano:** 2015

	Acumulado Até Mês Anterior	Realizado no Mês	Acumulado para Mês Seguinte
Por Custos Diretos a Bens e Serviços			
Serviço: 2486 Encosta Most. da Sé Velha (Rua das Parreiras)	0,00	0,00	0,00
Serviço: 2487 Escadas Urbanização Guarda Inglesa	0,00	0,00	0,00
Serviço: 2488 Floreiras Ponte Açude (escadas de peixe)	155,15	0,00	155,15
Serviço: 2489 Talude do Centro Escolar da Solum Sul	684,70	0,00	684,70
Serviço: 2490 Espaço Rua Jorge Anjinho (Edifício CGD)	2.044,89	0,00	2.044,89
Serviço: 2491 Rotunda do Ingote - Pedra	0,00	0,00	0,00
Serviço: 2506 Triangulo da Rotunda da Guarda Inglesa	207,44	0,00	207,44
Serviço: 2509 Espaço R. Antonio Lucas Pires (P. Infantil Solum)	260,47	0,00	260,47
Serviço: 2510 Espaço das Oliveiras-Pinhal Marrocos	352,34	0,00	352,34
Serviço: 2511 Espaço da Ladeira da Portela da Cobila, 7	0,00	0,00	0,00
Serviço: 2512 Jardim da Praça de Cabo Verde	1.368,88	654,27	2.023,15
Serviço: 2513 Estação do MM do Parque Campismo/Portela	0,00	0,00	0,00
Serviço: 2514 Estação do MM de Ceira	0,00	0,00	0,00
Serviço: 2515 Espaços das Escadas Monumentais	1.106,17	0,00	1.106,17
Serviço: 2516 Sebe Exterior do Jardim Botanico	589,49	0,00	589,49
Serviço: 2517 Sebes e arruamentos da Quinta São Jerónimo	0,00	0,00	0,00
Serviço: 2518 Encosta da Avenida Fernando Namora	224,14	0,00	224,14
Serviço: 2519 Encosta junto ao Hotel Vila Galé	64,50	0,00	64,50
Serviço: 2520 Rotunda Av. Adriano Lucas (Tintas)	104,48	43,00	147,48
Serviço: 2541 Praceta Padre José Anchieta	178,66	126,19	304,85
Serviço: 2542 Talude Centro de Saúde de Santa Clara	593,78	6,18	599,96
Serviço: 2543 Urbanização da Rua das Parreiras	0,00	0,00	0,00

CC-8 Apuramento de Custos Diretos da Função

Município de Coimbra

(designação da autarquia local)

Função: 246 Protecção do meio ambiente e conservação da nature

Mês: Dezembro **Ano:** 2015

	Acumulado Até Mês Anterior	Realizado no Mês	Acumulado para Mês Seguinte
Por Custos Diretos a Bens e Serviços			
Serviço: 2544 Rotunda da CGD-S. Martinho do Bispo	304,18	0,00	304,18
Serviço: 2545 Espaços Rua Cabral Antunes	0,00	0,00	0,00
Serviço: 2546 Talude Rua Pedro Álvaro Cabral	0,00	0,00	0,00
Serviço: 2555 Clube Residencial-Cidade Jardim-Em valor	0,00	0,00	0,00
Serviço: 2556 Clube Residencial-Cidade Jardim-Em espécie	0,00	0,00	0,00
Serviço: 2578 Urbanização Voimarães	754,29	82,34	836,63
Serviço: 2579 Espaço ajardinado nas Lages:"Fraguito"	537,40	0,00	537,40
Serviço: 2580 Urbanização Alto da Guarda Inglesa	55,62	18,54	74,16
Serviço: 2581 Urbanização Quinta das Nogueiras	1.070,67	1.511,22	2.581,89
Serviço: 2582 Canteiros na Rua do Brejo	123,68	61,84	185,52
Serviço: 2595 Urbanização do Cidral: Sebes	0,00	0,00	0,00
Serviço: 2596 Rotunda IdealMed	74,42	0,00	74,42
Serviço: 2602 Gestão de Resíduos de Construção e Demolição	0,00	0,00	0,00
Serviço: 2616 Gestão de Resíduos Perigosos	0,00	0,00	0,00
Serviço: 2657 Esc. entre Av. Afons. Henriques e R. Ped. Monteir	388,35	0,00	388,35
Serviço: 2658 Triângulo do Pingo Doce	32,73	0,00	32,73
Serviço: 2659 Rotunda Centro de Saúde de Santa Clara	0,00	801,50	801,50
Serviço: 2660 IPARQUE: Rotunda 1: entrada por Antanhol	0,00	0,00	0,00
Serviço: 2661 IPARQUE: Rotunda 2	0,00	0,00	0,00
Serviço: 2662 IPARQUE: Rotunda 3	0,00	0,00	0,00
Serviço: 2663 Lameira: Antanhol	0,00	0,00	0,00
Serviço: 2664 Separadora Av. Elisio Moura: Atrium Solum	135,29	32,15	167,44

CC-8 Apuramento de Custos Diretos da Função

Município de Coimbra

(designação da autarquia local)

Função: 246 Protecção do meio ambiente e conservação da nature

Mês: Dezembro **Ano:** 2015

	Acumulado Até Mês Anterior	Realizado no Mês	Acumulado para Mês Seguinte
Por Custos Diretos a Bens e Serviços			
Serviço: 2665 Espaço Ponte Rainha Santa - (7 espaços)	3.207,50	315,63	3.523,13
Serviço: 2666 Urbanização Calçada do Gato	0,00	0,00	0,00
Serviço: 2667 Urbanização Quinta da Rosa: Rua Cidade São Paulo	473,54	255,72	729,26
Serviço: 2668 Jardim do Monte Formoso: Parque Infantil	338,26	38,77	377,03
Serviço: 2669 Parque Infantil Alto Guarda Inglesa	110,21	23,20	133,41
Serviço: 2670 Parque Infantil Brasfemes	0,00	0,00	0,00
Serviço: 2673 Jardim Centro Escolar da Solum	150,32	0,00	150,32
Serviço: 2674 Parque Nomada: espaços ajardinados	0,00	0,00	0,00
Serviço: 2675 Bairro da Relvinha: casa 8	0,00	0,00	0,00
Serviço: 2676 Urbanização Loreto: Atrás Galp	0,00	0,00	0,00
Serviço: 2677 Espaços ajardinados Bairro da Rosa: CMAS	0,00	0,00	0,00
Serviço: 2678 Operações de Desinfestação	0,00	0,00	0,00
Serviço: 2719 Grupo Gatos Urbanos-Em valor	1.200,00	0,00	1.200,00
Serviço: 2720 Grupo Gatos Urbanos-Em espécie	0,00	0,00	0,00
Serviço: 2749 Rotunda do Tovim	1.305,93	0,00	1.305,93
Serviço: 2750 Espaços ajardinados da Rua Infanta D. Maria	313,41	48,43	361,84
Serviço: 2828 Praça da Índia	2.434,21	189,61	2.623,82
Serviço: 2829 Urbanização da Quinta da Lomba	1.277,92	222,88	1.500,80
Serviço: 2857 Espaço Av. Guarda Inglesa	177,39	0,00	177,39
Serviço: 2858 Separador Av. Emídio Navarro	3.608,24	168,34	3.776,58
Serviço: 2866 Espaço Rua José Castilho	382,79	410,58	793,37
Serviço: 2870 Rotunda Av. Emídio Navarro	621,35	0,00	621,35

CC-8 Apuramento de Custos Diretos da Função

Município de Coimbra

(designação da autarquia local)

Função: 246 Protecção do meio ambiente e conservação da nature

Mês: Dezembro Ano: 2015

	Acumulado Até Mês Anterior	Realizado no Mês	Acumulado para Mês Seguinte
Por Custos Diretos a Bens e Serviços			
Serviço: 2871 Canteiros da Qta Fonte da Cheira (Corte Inglês)	0,00	0,00	0,00
Serviço: 2872 Espaços Quinta das Varandas	13,60	0,00	13,60
Sub-Total	2.382.150,06	326.509,59	2.708.659,65
Por Custos Indiretos a Bens e Serviços			
	147.646,68	25.195,65	172.842,33
TOTAL	2.529.796,74	351.705,24	2.881.501,98

Assinatura do Funcionário

Assinatura do Responsável

CC-8 Apuramento de Custos Diretos da Função

Município de Coimbra

(designação da autarquia local)

Função: 250 Serviços culturais, recreativos e religiosos

Mês: Dezembro Ano: 2015

	Acumulado Até Mês Anterior	Realizado no Mês	Acumulado para Mês Seguinte
Por Custos Indiretos a Bens e Serviços			
	0,00	0,00	0,00
TOTAL	0,00	0,00	0,00

Assinatura do Funcionário

Assinatura do Responsável

CC-8 Apuramento de Custos Diretos da Função

Município de Coimbra

(designação da autarquia local)

Função: 251 Cultura

Mês: Dezembro **Ano:** 2015

	Acumulado Até Mês Anterior	Realizado no Mês	Acumulado para Mês Seguinte
Por Custos Diretos a Bens e Serviços			
Bem: 0025 Centro Conv. Espaço Cult. Convento S. Francisco	61.131,30	-8.191,89	52.939,41
Serviço: 0046 Edif. Chiado	36.547,39	5.345,81	41.893,20
Serviço: 0047 Edif. Torre da Almedina	5.993,12	1.017,51	7.010,63
Serviço: 0050 Edif. Pavilhão Centro de Portugal	56.129,60	10.029,10	66.158,70
Serviço: 0051 Edif. Oficina Municipal de Teatro	21.806,11	3.420,09	25.226,20
Serviço: 0052 Edif. Teatro da Cerca de São Bernardo	42.634,81	2.474,96	45.109,77
Serviço: 0053 Edif. Casa Museu Miguel Torga	6.492,63	1.555,26	8.047,89
Serviço: 0294 Imagoteca	0,00	0,00	0,00
Serviço: 0295 Fonoteca	0,00	0,00	0,00
Serviço: 0296 Ludoteca/Biblioteca Infantil	350,00	0,00	350,00
Serviço: 0297 Videoteca	0,00	0,00	0,00
Serviço: 0298 Serviço de Leitura	2.165,36	176,55	2.341,91
Serviço: 0299 Serviço Braille	0,00	0,00	0,00
Serviço: 0300 RAB-Biblioteca anexa de Almalaguês	290,42	107,87	398,29
Serviço: 0301 RAB-Biblioteca anexa de Brasfemes	91,69	0,02	91,71
Serviço: 0302 RAB-Biblioteca anexa de Ribeira de Frades	306,47	47,07	353,54
Serviço: 0303 RAB-Biblioteca anexa de S. João do Campo	0,00	0,00	0,00
Serviço: 0304 RAB-Biblioteca anexa de Assafarge	382,56	47,95	430,51
Serviço: 0305 RAB-Biblioteca Móvel	1.400,00	0,00	1.400,00
Serviço: 0306 Arquivo Histórico Municipal	2.948,70	0,00	2.948,70
Serviço: 0307 Comemorações Diversas	40,46	0,00	40,46
Serviço: 0308 Exposições Culturais	4.646,05	297,00	4.943,05

CC-8 Apuramento de Custos Diretos da Função

Município de Coimbra

(designação da autarquia local)

Função: 251 Cultura

Mês: Dezembro **Ano:** 2015

	Acumulado Até Mês Anterior	Realizado no Mês	Acumulado para Mês Seguinte
Por Custos Diretos a Bens e Serviços			
Serviço: 0309 Exposições de Museologia	11.262,21	0,00	11.262,21
Serviço: 0316 Associação Cult e Rec S. Paulo Frades-Em valor	4.020,00	750,00	4.770,00
Serviço: 0317 Associação Cult e Rec S. Paulo Frades-Em espécie	0,00	0,00	0,00
Serviço: 0318 O Teatrão-Em valor	85.000,00	0,00	85.000,00
Serviço: 0319 O Teatrão-Em espécie	2.387,23	0,00	2.387,23
Serviço: 0483 Edif. Casa das Canetas	5.896,82	3.856,95	9.753,77
Serviço: 0593 Edif. Casa Municipal da Cultura	140.774,52	32.653,33	173.427,85
Serviço: 0594 Edif. Museu dos Transportes	777,22	105,45	882,67
Serviço: 0595 Ed. Centr Conv. Espaço Cult. Convento S. Francisco	154.107,50	21.037,10	175.144,60
Serviço: 0596 Edif. Colecção Louzã Henriques	60,78	299,02	359,80
Serviço: 0597 Edif. Torre d' Anto	2.148,76	950,41	3.099,17
Serviço: 1178 Divisão de Biblioteca, Arquivos e Museologia	1.359.503,52	122.695,74	1.482.199,26
Serviço: 1194 Grupo Folclórico da Casa do Pessoal da UC-Em valor	0,00	0,00	0,00
Serviço: 1195 Grupo Folclórico da Casa do Pessoal da UC-Em espéc	0,00	0,00	0,00
Serviço: 1206 Feira do Livro	76,42	0,00	76,42
Serviço: 1207 Ass.Cult.,Desp.Soc.CastanhªZouparria Cº-Em valor	0,00	0,00	0,00
Serviço: 1208 Ass.Cult.,Desp.Soc.CastanhªZouparria Cº-Em espécie	0,00	0,00	0,00
Serviço: 1228 Dia da Liberdade - 25 de Abril	856,24	0,00	856,24
Serviço: 1237 Feira do Artesanato	1.110,77	0,00	1.110,77
Serviço: 1244 A.D.R.L.C.Misarela,V.Canas,Barca e Ribª-Em valor	2.085,24	500,00	2.585,24
Serviço: 1245 A.D.R.L.C.Misarela,V.Canas,Barca e Ribª-Em espécie	0,00	0,00	0,00
Serviço: 1248 Grupo Folclórico Camponeses do Mondego-Em valor	1.750,00	0,00	1.750,00

CC-8 Apuramento de Custos Diretos da Função

Município de Coimbra

(designação da autarquia local)

Função: 251 Cultura

Mês: Dezembro **Ano:** 2015

	Acumulado Até Mês Anterior	Realizado no Mês	Acumulado para Mês Seguinte
Por Custos Diretos a Bens e Serviços			
Serviço: 1249 Grupo Folclórico Camponeses do Mondego-Em espécie	0,00	0,00	0,00
Serviço: 1250 Rancho Cult. Inf e Juv de S.João do Campo-Em valor	0,00	0,00	0,00
Serviço: 1251 Rancho Cult. Inf e Juv de S.João do Campo-Em espéc	0,00	0,00	0,00
Serviço: 1259 Associação Cultural de Vilarinho-Em valor	800,00	500,00	1.300,00
Serviço: 1260 Associação Cultural de Vilarinho-Em espécie	0,00	0,00	0,00
Serviço: 1261 Centro Recreativo e Cultural do Areeiro-Em valor	0,00	0,00	0,00
Serviço: 1262 Centro Recreativo e Cultural do Areeiro-Em espécie	0,00	0,00	0,00
Serviço: 1263 G.Folclórico As Tecedeiras Almalaguês-Em valor	0,00	0,00	0,00
Serviço: 1264 G.Folclórico "As Tecedeiras Almalaguês"-Em espécie	0,00	0,00	0,00
Serviço: 1270 G. Folclórico e Etnográfico do Brinca-Em valor	0,00	2.250,00	2.250,00
Serviço: 1271 G. Folclórico e Etnográfico do Brinca-Em espécie	0,00	0,00	0,00
Serviço: 1272 Museu Nacional Machado de Castro-Em valor	0,00	0,00	0,00
Serviço: 1273 Museu Nacional Machado de Castro-Em espécie	0,00	0,00	0,00
Serviço: 1274 A.Cultural e Recreativa da Cova do Ouro-Em valor	5.750,00	0,00	5.750,00
Serviço: 1275 A.Cultural e Recreativa da Cova do Ouro-Em espécie	103,44	0,00	103,44
Serviço: 1284 Rancho Folcl. Etnog."Rosas da Amoreira"-Em valor	0,00	0,00	0,00
Serviço: 1285 Rancho Folcl. Etnog."Rosas da Amoreira"-Em espécie	0,00	0,00	0,00
Serviço: 1294 Grupo Folclórico Etnográfico de Arzila-Em valor	2.250,00	0,00	2.250,00
Serviço: 1295 Grupo Folclórico Etnográfico de Arzila-Em espécie	0,00	0,00	0,00
Serviço: 1370 Festival Coimbra Dança	0,00	0,00	0,00
Serviço: 1393 Centro Popular Trab. de Sobral de Ceira-Em valor	1.750,00	2.390,00	4.140,00
Serviço: 1394 Centro Popular Trab. de Sobral de Ceira-Em espécie	0,00	0,00	0,00

CC-8 Apuramento de Custos Diretos da Função

Município de Coimbra

(designação da autarquia local)

Função: 251 Cultura

Mês: Dezembro **Ano:** 2015

	Acumulado Até Mês Anterior	Realizado no Mês	Acumulado para Mês Seguinte
Por Custos Diretos a Bens e Serviços			
Serviço: 1395 Grupo Reg. Danças e Cantares do Mondego-Em valor	1.750,00	0,00	1.750,00
Serviço: 1396 Grupo Reg. Danças e Cantares do Mondego-Em espécie	0,00	0,00	0,00
Serviço: 1401 Divulgação do Fado de Coimbra	0,00	0,00	0,00
Serviço: 1402 Associação Amigos de D. Pedro e D.Inês-Em valor	0,00	0,00	0,00
Serviço: 1403 Associação Amigos de D. Pedro e D.Inês-Em espécie	0,00	0,00	0,00
Serviço: 1554 Assoc.Soc.Rec.Cult.Cigana de Coimbra-Em valor	0,00	0,00	0,00
Serviço: 1555 Assoc.Soc.Rec.Cult.Cigana de Coimbra-Em espécie	0,00	0,00	0,00
Serviço: 1556 Associação Sócio-Cultural de São Bento-Em valor	0,00	0,00	0,00
Serviço: 1557 Associação Sócio-Cultural de São Bento-Em espécie	0,00	0,00	0,00
Serviço: 1562 Rancho Cantarinhas Mocidade da Castanhª-Em valor	0,00	0,00	0,00
Serviço: 1563 Rancho Cantarinhas Mocidade da Castanhª-Em espécie	0,00	0,00	0,00
Serviço: 1564 Cº de Instrução e Recreio Torre de Bera-Em valor	2.250,00	0,00	2.250,00
Serviço: 1565 Cº de Instrução e Recreio Torre de Bera-Em espécie	0,00	0,00	0,00
Serviço: 1581 Eventos e Programas Culturais Diversos	6.784,86	648,43	7.433,29
Serviço: 1582 Grupo de Teatro Marionet-Em valor	12.000,00	0,00	12.000,00
Serviço: 1583 Grupo de Teatro Marionet-Em espécie	0,00	0,00	0,00
Serviço: 1584 Advocal-Em valor	0,00	750,00	750,00
Serviço: 1585 Advocal-Em espécie	0,00	0,00	0,00
Serviço: 1586 Associação Cultural Arte à Vista-Em valor	0,00	0,00	0,00
Serviço: 1587 Associação Cultural Arte à Vista-Em espécie	0,00	0,00	0,00
Serviço: 1588 Feira das Cebolas	4.552,54	39,59	4.592,13
Serviço: 1589 Ass. Cult. Música e Teatro Arte à Parte-Em valor	0,00	0,00	0,00

CC-8 Apuramento de Custos Diretos da Função

Município de Coimbra

(designação da autarquia local)

Função: 251 Cultura

Mês: Dezembro Ano: 2015

	Acumulado Até Mês Anterior	Realizado no Mês	Acumulado para Mês Seguinte
Por Custos Diretos a Bens e Serviços			
Serviço: 1590 Ass. Cult. Música e Teatro Arte à Parte-Em espécie	0,00	0,00	0,00
Serviço: 1591 Assoc. Cultural e Recreativa de Coimbra-Em valor	0,00	3.500,00	3.500,00
Serviço: 1592 Assoc. Cultural e Recreativa de Coimbra-Em espécie	0,00	0,00	0,00
Serviço: 1593 Associação Recreativa da Casa Branca-Em valor	0,00	300,00	300,00
Serviço: 1594 Associação Recreativa da Casa Branca-Em espécie	0,00	0,00	0,00
Serviço: 1595 Ass.Sócio-Cult. Recreio e Desp.Pereiros-Em valor	0,00	0,00	0,00
Serviço: 1596 Ass.Sócio-Cult. Recreio e Desp.Pereiros-Em espécie	0,00	0,00	0,00
Serviço: 1597 Capela Gregoriana Psalterium-Em valor	0,00	0,00	0,00
Serviço: 1598 Capela Gregoriana Psalterium-Em espécie	0,00	0,00	0,00
Serviço: 1599 Clube de Comunicação Social de Coimbra-Em valor	0,00	500,00	500,00
Serviço: 1600 Clube de Comunicação Social de Coimbra-Em espécie	499,00	0,00	499,00
Serviço: 1601 Coro D. Pedro de Cristo-Em valor	0,00	1.500,00	1.500,00
Serviço: 1602 Coro D. Pedro de Cristo-Em espécie	0,00	0,00	0,00
Serviço: 1603 Coro da Capela Universidade de Coimbra-Em valor	0,00	0,00	0,00
Serviço: 1604 Coro da Capela Universidade de Coimbra-Em espécie	0,00	0,00	0,00
Serviço: 1605 Coro de Professores de Coimbra-Em valor	0,00	2.000,00	2.000,00
Serviço: 1606 Coro de Professores de Coimbra-Em espécie	0,00	0,00	0,00
Serviço: 1607 Coro dos Pequenos Cantores de Coimbra-Em valor	0,00	1.750,00	1.750,00
Serviço: 1608 Coro dos Pequenos Cantores de Coimbra-Em espécie	0,00	0,00	0,00
Serviço: 1609 Coro Misto da Universidade de Coimbra-Em valor	0,00	750,00	750,00
Serviço: 1610 Coro Misto da Universidade de Coimbra-Em espécie	0,00	0,00	0,00
Serviço: 1613 Grupo Coral Casa do Pessoal Hosp. da UC-Em valor	0,00	0,00	0,00

CC-8 Apuramento de Custos Diretos da Função

Município de Coimbra

(designação da autarquia local)

Função: 251 Cultura

Mês: Dezembro **Ano:** 2015

	Acumulado Até Mês Anterior	Realizado no Mês	Acumulado para Mês Seguinte
Por Custos Diretos a Bens e Serviços			
Serviço: 1614 Grupo Coral Casa do Pessoal Hosp. da UC-Em espécie	0,00	0,00	0,00
Serviço: 1615 Grupo Danças e Cantares dos Pereiros-Em valor	0,00	0,00	0,00
Serviço: 1616 Grupo Danças e Cantares dos Pereiros-Em espécie	0,00	0,00	0,00
Serviço: 1617 Grupo de Cordas Allegro-Em valor	0,00	0,00	0,00
Serviço: 1618 Grupo de Cordas Allegro-Em espécie	0,00	0,00	0,00
Serviço: 1619 G. Etnog. Cantares e Danças Assafarge-Em valor	0,00	0,00	0,00
Serviço: 1620 G. Etnog. Cantares e Danças Assafarge-Em espécie	0,00	0,00	0,00
Serviço: 1621 Grupo Etnográfico da Região de Coimbra-Em valor	2.250,00	0,00	2.250,00
Serviço: 1622 Grupo Etnográfico da Região de Coimbra-Em espécie	0,00	0,00	0,00
Serviço: 1623 Grupo Folclórico de Coimbra-Em valor	2.250,00	0,00	2.250,00
Serviço: 1624 Grupo Folclórico de Coimbra-Em espécie	0,00	0,00	0,00
Serviço: 1625 Grupo Folclórico de Taveiro-Em valor	0,00	0,00	0,00
Serviço: 1626 Grupo Folclórico de Taveiro-Em espécie	0,00	0,00	0,00
Serviço: 1627 Grupo Folclórico de Torre de Bera-Em valor	0,00	0,00	0,00
Serviço: 1628 Grupo Folclórico de Torre de Bera-Em espécie	0,00	0,00	0,00
Serviço: 1629 K & Batuna-Em valor	0,00	0,00	0,00
Serviço: 1630 K & Batuna-Em espécie	0,00	0,00	0,00
Serviço: 1631 Mondeguinas-Em valor	0,00	750,00	750,00
Serviço: 1632 Mondeguinas-Em espécie	0,00	0,00	0,00
Serviço: 1633 Quantunna-Em valor	0,00	500,00	500,00
Serviço: 1634 Quantunna-Em espécie	0,00	0,00	0,00
Serviço: 1635 Secção Fados da Associação Académica-Em valor	0,00	0,00	0,00

CC-8 Apuramento de Custos Diretos da Função

Município de Coimbra

(designação da autarquia local)

Função: 251 Cultura

Mês: Dezembro **Ano:** 2015

	Acumulado Até Mês Anterior	Realizado no Mês	Acumulado para Mês Seguinte
Por Custos Diretos a Bens e Serviços			
Serviço: 1636 Secção Fados da Associação Académica-Em espécie	0,00	0,00	0,00
Serviço: 1637 SolEiras-Ass. Solidariedade e Cultural-Em valor	0,00	0,00	0,00
Serviço: 1638 SolEiras-Ass. Solidariedade e Cultural-Em espécie	0,00	0,00	0,00
Serviço: 1639 Tuna Académica da UC-Em valor	0,00	0,00	0,00
Serviço: 1640 Tuna Académica da UC-Em espécie	0,00	0,00	0,00
Serviço: 1641 Coro Vox Aetherea-Em valor	0,00	0,00	0,00
Serviço: 1642 Coro Vox Aetherea-Em espécie	0,00	0,00	0,00
Serviço: 1643 Casa da Esquina-Associação Cultural-Em valor	6.000,00	0,00	6.000,00
Serviço: 1644 Casa da Esquina-Associação Cultural-Em espécie	0,00	0,00	0,00
Serviço: 1645 Associação Cultural Sítio de Sons-Em valor	0,00	0,00	0,00
Serviço: 1646 Associação Cultural Sítio de Sons-Em espécie	0,00	0,00	0,00
Serviço: 1647 Associação Recreativa e Musical d Ceira-Em valor	10.000,00	0,00	10.000,00
Serviço: 1648 Associação Recreativa e Musical d Ceira-Em espécie	0,00	0,00	0,00
Serviço: 1649 AFERM-Em valor	0,00	6.250,00	6.250,00
Serviço: 1650 AFERM-Em espécie	0,00	0,00	0,00
Serviço: 1651 Bonífrates-Em valor	7.000,00	0,00	7.000,00
Serviço: 1652 Bonífrates-Em espécie	0,00	0,00	0,00
Serviço: 1653 R. Folcl. Casa Pessoal Hospitais da UC-Em valor	0,00	0,00	0,00
Serviço: 1654 R. Folcl. Casa Pessoal Hospitais da UC-Em espécie	0,00	0,00	0,00
Serviço: 1655 Rancho "As Moleirinhas de Casconha"-Em valor	2.250,00	0,00	2.250,00
Serviço: 1656 Rancho "As Moleirinhas de Casconha"-Em espécie	0,00	0,00	0,00
Serviço: 1657 Rancho Típico de Vila Nova-Em valor	1.500,00	0,00	1.500,00

CC-8 Apuramento de Custos Diretos da Função

Município de Coimbra

(designação da autarquia local)

Função: 251 Cultura

Mês: Dezembro **Ano:** 2015

	Acumulado Até Mês Anterior	Realizado no Mês	Acumulado para Mês Seguinte
Por Custos Diretos a Bens e Serviços			
Serviço: 1658 Rancho Típico de Vila Nova-Em espécie	0,00	0,00	0,00
Serviço: 1659 Grupo Folcl. da Casa do Povo de Ceira-Em valor	0,00	0,00	0,00
Serviço: 1660 Grupo Folcl. da Casa do Povo de Ceira-Em espécie	0,00	0,00	0,00
Serviço: 1661 Casa do Povo de S. Martinho-Em valor	0,00	750,00	750,00
Serviço: 1662 Casa do Povo de S. Martinho-Em espécie	8.000,00	0,00	8.000,00
Serviço: 1663 Grupo Folc. da Casa do Povo de Souselas-Em valor	0,00	0,00	0,00
Serviço: 1664 Grupo Folc. da Casa do Povo de Souselas-Em espécie	0,00	0,00	0,00
Serviço: 1665 G. Flocl. do Centro Social de Quimbres-Em valor	0,00	0,00	0,00
Serviço: 1666 G. Flocl. do Centro Social de Quimbres-Em espécie	0,00	0,00	0,00
Serviço: 1667 CITAC-Em valor	0,00	0,00	0,00
Serviço: 1668 CITAC-Em espécie	0,00	0,00	0,00
Serviço: 1669 Associação Filarmónica Adriano Soares-Em valor	6.000,00	0,00	6.000,00
Serviço: 1670 Associação Filarmónica Adriano Soares-Em espécie	0,00	0,00	0,00
Serviço: 1671 Filarmónica União Taveirense-Em valor	10.000,00	0,00	10.000,00
Serviço: 1672 Filarmónica União Taveirense-Em espécie	0,00	0,00	0,00
Serviço: 1673 GEFAC-Em valor	0,00	0,00	0,00
Serviço: 1674 GEFAC-Em espécie	0,00	0,00	0,00
Serviço: 1675 GISG-G. Instrumentos Sopro de Coimbra-Em valor	0,00	0,00	0,00
Serviço: 1676 GISG-G. Instrumentos Sopro de Coimbra-Em espécie	0,00	0,00	0,00
Serviço: 1677 Grupo de Cordas e Cantares de Coimbra-Em valor	0,00	0,00	0,00
Serviço: 1678 Grupo de Cordas e Cantares de Coimbra-Em espécie	0,00	0,00	0,00
Serviço: 1679 Grupo Teatro Amador de Rib ^a de Frades-Em valor	0,00	0,00	0,00

CC-8 Apuramento de Custos Diretos da Função

Município de Coimbra

(designação da autarquia local)

Função: 251 Cultura

Mês: Dezembro **Ano:** 2015

	Acumulado Até Mês Anterior	Realizado no Mês	Acumulado para Mês Seguinte
Por Custos Diretos a Bens e Serviços			
Serviço: 1680 Grupo Teatro Amador de Rib ^a de Frades-Em espécie	0,00	0,00	0,00
Serviço: 1681 G. Folcl. "Os Camponeses de Vila Nova"-Em valor	0,00	0,00	0,00
Serviço: 1682 G. Folcl. "Os Camponeses de Vila Nova"-Em espécie	0,00	0,00	0,00
Serviço: 1683 G. Folcl. Camponeses de Montessão-Em valor	1.000,00	0,00	1.000,00
Serviço: 1684 G. Folcl. Camponeses de Montessão-Em espécie	0,00	0,00	0,00
Serviço: 1685 Grupo Folclórico Ceifeiros da Corujeira-Em valor	0,00	0,00	0,00
Serviço: 1686 Grupo Folclórico Ceifeiros da Corujeira-Em espécie	0,00	0,00	0,00
Serviço: 1687 Grupo Folclórico do Mártir S. Sebastião-Em valor	1.000,00	0,00	1.000,00
Serviço: 1688 Grupo Folclórico do Mártir S. Sebastião-Em espécie	0,00	0,00	0,00
Serviço: 1689 Grupo Tricanas de S. Silvestre-Em valor	0,00	0,00	0,00
Serviço: 1690 Grupo Tricanas de S. Silvestre-Em espécie	0,00	0,00	0,00
Serviço: 1691 Rancho Típico da Palheira-Em valor	0,00	0,00	0,00
Serviço: 1692 Rancho Típico da Palheira-Em espécie	0,00	0,00	0,00
Serviço: 1693 Rancho Típico Estrelas do Cabouco-Em valor	0,00	0,00	0,00
Serviço: 1694 Rancho Típico Estrelas do Cabouco-Em espécie	0,00	0,00	0,00
Serviço: 1695 Teatro de Estudantes da UC-Em valor	0,00	0,00	0,00
Serviço: 1696 Teatro de Estudantes da UC-Em espécie	0,00	0,00	0,00
Serviço: 1697 Tuna Souselense-Em valor	0,00	1.250,00	1.250,00
Serviço: 1698 Tuna Souselense-Em espécie	0,00	0,00	0,00
Serviço: 1699 Encontros Mágicos	84.523,17	0,00	84.523,17
Serviço: 1712 Alliance Française de Coimbra-Em valor	0,00	0,00	0,00
Serviço: 1713 Alliance Française de Coimbra-Em espécie	0,00	0,00	0,00

CC-8 Apuramento de Custos Diretos da Função

Município de Coimbra

(designação da autarquia local)

Função: 251 Cultura

Mês: Dezembro Ano: 2015

	Acumulado Até Mês Anterior	Realizado no Mês	Acumulado para Mês Seguinte
Por Custos Diretos a Bens e Serviços			
Serviço: 1718 Centro Cultural S. Martinho do Pinheiro-Em valor	0,00	0,00	0,00
Serviço: 1719 Centro Cultural S. Martinho do Pinheiro-Em espécie	0,00	0,00	0,00
Serviço: 1725 Conferências de Museologia	0,00	0,00	0,00
Serviço: 1733 Programa "Território Artes-PTA-D-GArtes"	0,00	0,00	0,00
Serviço: 1770 Antigos Orfeonistas da U.C.-Em valor	10.000,00	0,00	10.000,00
Serviço: 1771 Antigos Orfeonistas da U.C.-Em espécie	0,00	0,00	0,00
Serviço: 1777 Centro Soc. Cult. Recreativo Quimbres-Em valor	2.300,00	0,00	2.300,00
Serviço: 1778 Centro Soc. Cult. Recreativo Quimbres-Em espécie	1.246,39	24,30	1.270,69
Serviço: 1789 Colectivo Germinal-Em valor	0,00	0,00	0,00
Serviço: 1790 Colectivo Germinal-Em espécie	0,00	0,00	0,00
Serviço: 1797 Educação pela Arte	0,00	0,00	0,00
Serviço: 1803 Centro Cultural de Zouparria do Monte-Em valor	0,00	0,00	0,00
Serviço: 1804 Centro Cultural de Zouparria do Monte-Em espécie	0,00	0,00	0,00
Serviço: 1809 Quarentuna de Coimbra-Em valor	0,00	750,00	750,00
Serviço: 1810 Quarentuna de Coimbra-Em espécie	0,00	0,00	0,00
Serviço: 1811 Ass. Cult. e Recreio "Dragões Unidos"-Em valor	0,00	0,00	0,00
Serviço: 1812 Ass. Cult. e Recreio "Dragões Unidos"-Em espécie	0,00	0,00	0,00
Serviço: 1815 Associação dos Antigos Tunos da UC-Em valor	0,00	750,00	750,00
Serviço: 1816 Associação dos Antigos Tunos da UC-Em espécie	0,00	0,00	0,00
Serviço: 1824 Teatrando em Coimbra	0,00	0,00	0,00
Serviço: 1833 Sociedade Recreativa Alma Lusitana-Em valor	0,00	0,00	0,00
Serviço: 1834 Sociedade Recreativa Alma Lusitana-Em espécie	0,00	0,00	0,00

CC-8 Apuramento de Custos Diretos da Função

Município de Coimbra

(designação da autarquia local)

Função: 251 Cultura

Mês: Dezembro **Ano:** 2015

	Acumulado Até Mês Anterior	Realizado no Mês	Acumulado para Mês Seguinte
Por Custos Diretos a Bens e Serviços			
Serviço: 1835 Livraria Calendário-Em valor	0,00	0,00	0,00
Serviço: 1836 Livraria Calendário-Em espécie	0,00	0,00	0,00
Serviço: 1839 Toponímia	0,00	0,00	0,00
Serviço: 1841 Feira de Doçaria Conventual Regional Coimbra	7.805,35	0,00	7.805,35
Serviço: 1843 Cº Cultural e Recreativo do Dianteiro-Em valor	0,00	0,00	0,00
Serviço: 1844 Cº Cultural e Recreativo do Dianteiro-Em espécie	0,00	0,00	0,00
Serviço: 1847 CGBC - Em valor	0,00	0,00	0,00
Serviço: 1848 CGBC - Em espécie	0,00	0,00	0,00
Serviço: 1861 Centro Cult. Recreat. Vilela-Em valor	0,00	0,00	0,00
Serviço: 1862 Centro Cult. Recreat. Vilela-Em espécie	0,00	0,00	0,00
Serviço: 1866 Orquestra Clássica do Centro-Em valor	195.000,00	0,00	195.000,00
Serviço: 1867 Orquestra Clássica do Centro-Em espécie	0,00	0,00	0,00
Serviço: 1868 Escola da Noite-Em valor	80.000,00	0,00	80.000,00
Serviço: 1869 Escola da Noite-Em espécie	0,00	0,00	0,00
Serviço: 1880 ACCMM-Em valor	0,00	0,00	0,00
Serviço: 1881 ACCMM-Em espécie	0,00	0,00	0,00
Serviço: 1884 Centro Cult. e Recreat. de Monforte-Em valor	0,00	0,00	0,00
Serviço: 1885 Centro Cult. e Recreat. de Monforte-Em espécie	0,00	0,00	0,00
Serviço: 1887 PNL-Plano Nacional de Leitura	1.648,34	2,81	1.651,15
Serviço: 1890 Ass. Esc. Músic Filarm. do Planalto-Em valor	0,00	0,00	0,00
Serviço: 1891 Ass. Esc. Músic Filarm. do Planalto-Em espécie	11,75	0,00	11,75
Serviço: 1892 Direcção Regional de Cultura do Centro-Em valor	0,00	0,00	0,00

CC-8 Apuramento de Custos Diretos da Função

Município de Coimbra

(designação da autarquia local)

Função: 251 Cultura

Mês: Dezembro Ano: 2015

	Acumulado Até Mês Anterior	Realizado no Mês	Acumulado para Mês Seguinte
Por Custos Diretos a Bens e Serviços			
Serviço: 1893 Direcção Regional de Cultura do Centro-Em espécie	0,00	0,00	0,00
Serviço: 1896 Orfeon Académico de Coimbra-Em valor	2.000,00	750,00	2.750,00
Serviço: 1897 Orfeon Académico de Coimbra-Em espécie	0,00	0,00	0,00
Serviço: 1898 Centro Sóc-Cult. Poliv. de S. Martinho-Em valor	3.170,00	0,00	3.170,00
Serviço: 1899 Centro Sóc-Cult. Poliv. de S. Martinho-Em espécie	0,00	0,00	0,00
Serviço: 1900 Rede de Bibliotecas Escolares	0,00	0,00	0,00
Serviço: 1901 RAB-Biblioteca anexa de Trouxemil	0,00	0,00	0,00
Serviço: 1902 RAB-Biblioteca anexa de Souselas	321,85	38,53	360,38
Serviço: 1903 Périplo Cultural pelas Freguesias	0,00	0,00	0,00
Serviço: 1904 Centro Popular Trabalhadores do Cabouco-Em valor	0,00	0,00	0,00
Serviço: 1905 Centro Popular Trabalhadores do Cabouco-Em espécie	0,00	0,00	0,00
Serviço: 1906 Serviço Educativo	0,00	0,00	0,00
Serviço: 1907 Loucomotiva-Em valor	12.000,00	0,00	12.000,00
Serviço: 1908 Loucomotiva-Em espécie	0,00	0,00	0,00
Serviço: 1914 Associação Rumo Jovem-Em valor	0,00	0,00	0,00
Serviço: 1915 Associação Rumo Jovem-Em espécie	0,00	0,00	0,00
Serviço: 1919 Conservatório de Música de Coimbra-Em valor	0,00	0,00	0,00
Serviço: 1920 Conservatório de Música de Coimbra-Em espécie	0,00	0,00	0,00
Serviço: 1923 Tuna Feminina Fac. Medicina da UC-Em valor	0,00	1.250,00	1.250,00
Serviço: 1924 Tuna Feminina Fac. Medicina da UC-Em espécie	0,00	0,00	0,00
Serviço: 1925 Teatro Académico Gil Vicente-Em valor	0,00	0,00	0,00
Serviço: 1926 Teatro Académico Gil Vicente-Em espécie	0,00	0,00	0,00

CC-8 Apuramento de Custos Diretos da Função

Município de Coimbra

(designação da autarquia local)

Função: 251 Cultura

Mês: Dezembro **Ano:** 2015

	Acumulado Até Mês Anterior	Realizado no Mês	Acumulado para Mês Seguinte
Por Custos Diretos a Bens e Serviços			
Serviço: 1967 Feira de Artesanato Urbano	0,00	0,00	0,00
Serviço: 1972 Mercado de Flores e Plantas	348,04	0,00	348,04
Serviço: 1979 Grup Danças Cantares "Viver c/ Alegria"-Em valor	0,00	0,00	0,00
Serviço: 1980 Grup Danças Cantares "Viver c/ Alegria"-Em espécie	0,00	0,00	0,00
Serviço: 1981 FFDC-Em valor	0,00	0,00	0,00
Serviço: 1982 FFDC-Em espécie	0,00	0,00	0,00
Serviço: 1984 MAC-Movimento Artístico de Coimbra-Em valor	0,00	0,00	0,00
Serviço: 1985 MAC-Movimento Artístico de Coimbra-Em espécie	0,00	0,00	0,00
Serviço: 2004 Centro Cult. e Rec. de Rio de Galinhas-Em valor	0,00	0,00	0,00
Serviço: 2005 Centro Cult. e Rec. de Rio de Galinhas-Em espécie	0,00	0,00	0,00
Serviço: 2013 G. Desp. Cult. Marchas Pop. de Souselas-Em valor	0,00	0,00	0,00
Serviço: 2014 G. Desp. Cult. Marchas Pop. de Souselas-Em espécie	0,00	0,00	0,00
Serviço: 2026 Ópera de Coimbra-Em valor	0,00	0,00	0,00
Serviço: 2027 Ópera de Coimbra-Em espécie	0,00	0,00	0,00
Serviço: 2034 Cº Soc. Cultural e Recreativo do Botão-Em valor	0,00	0,00	0,00
Serviço: 2035 Cº Soc. Cultural e Recreativo do Botão-Em espécie	0,00	0,00	0,00
Serviço: 2039 Assoc. Cultural e Artística de Coimbra-Em valor	0,00	0,00	0,00
Serviço: 2040 Assoc. Cultural e Artística de Coimbra-Em espécie	0,00	0,00	0,00
Serviço: 2043 Ass. Música Pop. Medieval Fonte da Pipa-Em valor	0,00	2.000,00	2.000,00
Serviço: 2044 Ass. Música Pop. Medieval Fonte da Pipa-Em espécie	0,00	0,00	0,00
Serviço: 2053 Centro Social e Cultural 25 de Abril-Em valor	0,00	0,00	0,00
Serviço: 2054 Centro Social e Cultural 25 de Abril-Em espécie	0,00	0,00	0,00

CC-8 Apuramento de Custos Diretos da Função

Município de Coimbra

(designação da autarquia local)

Função: 251 Cultura

Mês: Dezembro **Ano:** 2015

	Acumulado Até Mês Anterior	Realizado no Mês	Acumulado para Mês Seguinte
Por Custos Diretos a Bens e Serviços			
Serviço: 2060 CAV-Encontros de Fotografia-Em valor	60.000,00	0,00	60.000,00
Serviço: 2061 CAV-Encontros de Fotografia-Em espécie	7,29	0,00	7,29
Serviço: 2062 Associação Cultural Rosas do Mondego-Em valor	0,00	0,00	0,00
Serviço: 2063 Associação Cultural Rosas do Mondego-Em espécie	0,00	0,00	0,00
Serviço: 2064 CºCult.Soc.Rec.Desp.Carapinheira Serra-Em valor	0,00	0,00	0,00
Serviço: 2065 CºCult.Soc.Rec.Desp.Carapinheira Serra-Em espécie	0,00	0,00	0,00
Serviço: 2066 Cº Formação e Cultura Paroquia Souselas-Em valor	0,00	0,00	0,00
Serviço: 2067 Cº Formação e Cultura Paroquia Souselas-Em espécie	0,00	0,00	0,00
Serviço: 2068 Cº Desp. e Rec. Popular de Assafarge-Em valor	1.750,00	1.200,00	2.950,00
Serviço: 2069 Cº Desp. e Rec. Popular de Assafarge-Em espécie	0,00	0,00	0,00
Serviço: 2070 Grupo Vocal Ad Libitum-Em valor	0,00	0,00	0,00
Serviço: 2071 Grupo Vocal Ad Libitum-Em espécie	0,00	0,00	0,00
Serviço: 2076 Tuna de Medicina da UC-Em valor	0,00	750,00	750,00
Serviço: 2077 Tuna de Medicina da UC-Em espécie	0,00	0,00	0,00
Serviço: 2078 Associação de Latixa Desenv. e Promoção-Em valor	0,00	0,00	0,00
Serviço: 2079 Associação de Latixa Desenv. e Promoção-Em espécie	0,00	0,00	0,00
Serviço: 2080 Centro de Convívio do Carvalho-Em valor	0,00	0,00	0,00
Serviço: 2081 Centro de Convívio do Carvalho-Em espécie	0,00	0,00	0,00
Serviço: 2098 Tradição Abraça Coimbra	0,00	0,00	0,00
Serviço: 2104 ADARTE-Em valor	0,00	0,00	0,00
Serviço: 2105 ADARTE-Em espécie	0,00	0,00	0,00
Serviço: 2142 Festival de Música Étnica	0,00	0,00	0,00

CC-8 Apuramento de Custos Diretos da Função

Município de Coimbra

(designação da autarquia local)

Função: 251 Cultura

Mês: Dezembro **Ano:** 2015

	Acumulado Até Mês Anterior	Realizado no Mês	Acumulado para Mês Seguinte
Por Custos Diretos a Bens e Serviços			
Serviço: 2143 Fundação Inês de Castro-em valor	50.000,00	0,00	50.000,00
Serviço: 2144 Fundação Inês de Castro-em espécie	0,00	0,00	0,00
Serviço: 2170 Prémio Edmundo de Bettencourt (Canção de Coimbra)	5.000,00	0,00	5.000,00
Serviço: 2282 Ass. Cultural Rec. Encontre o Futuro-Em valor	0,00	0,00	0,00
Serviço: 2283 Ass. Cultural Rec. Encontre o Futuro-Em espécie	0,00	0,00	0,00
Serviço: 2295 RAB-Biblioteca anexa de Cernache	0,00	0,00	0,00
Serviço: 2296 Fila K Cineclube-Em valor	3.500,00	0,00	3.500,00
Serviço: 2297 Fila K Cineclube-Em espécie	0,00	0,00	0,00
Serviço: 2301 Fest.Teatro Tema Clássico-Ass.Promotora-Em valor	0,00	0,00	0,00
Serviço: 2302 Fest.Teatro Tema Clássico-Ass.Promotora-Em espécie	0,00	0,00	0,00
Serviço: 2303 Associação Cultural Thíasos-Em valor	0,00	0,00	0,00
Serviço: 2304 Associação Cultural Thíasos-Em espécie	0,00	0,00	0,00
Serviço: 2305 Choral Poliphonico de Coimbra-Em valor	0,00	2.000,00	2.000,00
Serviço: 2306 Choral Poliphonico de Coimbra-Em espécie	0,00	0,00	0,00
Serviço: 2307 Eufaria Associação Cultural-Em valor	0,00	0,00	0,00
Serviço: 2308 Eufaria Associação Cultural-Em espécie	0,00	0,00	0,00
Serviço: 2309 Grupo Recreativo de Montes Claros-Em valor	0,00	0,00	0,00
Serviço: 2310 Grupo Recreativo de Montes Claros-Em espécie	0,00	0,00	0,00
Serviço: 2311 5ª Dimensão Associação musical-Em valor	0,00	0,00	0,00
Serviço: 2312 5ª Dimensão Associação musical-Em espécie	0,00	0,00	0,00
Serviço: 2313 Festa das Vindimas	0,00	0,00	0,00
Serviço: 2314 Tuna Mista da FPCEUC-Em valor	0,00	1.250,00	1.250,00

CC-8 Apuramento de Custos Diretos da Função

Município de Coimbra

(designação da autarquia local)

Função: 251 Cultura

Mês: Dezembro **Ano:** 2015

	Acumulado Até Mês Anterior	Realizado no Mês	Acumulado para Mês Seguinte
Por Custos Diretos a Bens e Serviços			
Serviço: 2315 Tuna Mista da FPCEUC-Em espécie	0,00	0,00	0,00
Serviço: 2318 Lugar Comum-Em valor	750,00	0,00	750,00
Serviço: 2319 Lugar Comum-Em espécie	0,00	0,00	0,00
Serviço: 2320 G. Danç.Cantar.Casa Povo S. Martº Bispo-Em valor	0,00	0,00	0,00
Serviço: 2321 G. Danç.Cantar.Casa Povo S. Martº Bispo-Em espécie	0,00	0,00	0,00
Serviço: 2322 Tuna de Enfermagem de Coimbra-Em valor	0,00	0,00	0,00
Serviço: 2323 Tuna de Enfermagem de Coimbra-Em espécie	0,00	0,00	0,00
Serviço: 2328 A.Cult. Itinerários Contemporâneos-Zero-Em valor	0,00	0,00	0,00
Serviço: 2329 A.Cult. Itinerários Contemporâneos-Zero-Em espécie	0,00	0,00	0,00
Serviço: 2347 Orquestra de Sopros de Coimbra-Em valor	12.000,00	0,00	12.000,00
Serviço: 2348 Orquestra de Sopros de Coimbra-Em espécie	0,00	0,00	0,00
Serviço: 2368 Pausas Musicais	0,00	0,00	0,00
Serviço: 2377 Ass. Bem-Estar Cult. Des. Soc. S. Romão-Em valor	0,00	0,00	0,00
Serviço: 2378 Ass. Bem-Estar Cult. Des. Soc. S. Romão-Em espécie	0,00	0,00	0,00
Serviço: 2390 Fundação Cultural Univ. de Coimbra-Em valor	0,00	0,00	0,00
Serviço: 2391 Fundação Cultural Univ. de Coimbra-Em espécie	0,00	0,00	0,00
Serviço: 2417 Coro Municipal Carlos Seixas	0,00	0,00	0,00
Serviço: 2418 Feira das Velharias	0,00	0,00	0,00
Serviço: 2419 Feira Internacional de Artes Plásticas	0,00	0,00	0,00
Serviço: 2420 Promoção de Produtos Culturais/Edições	0,00	0,00	0,00
Serviço: 2421 Actividades Casa da Escrita	0,00	99,20	99,20
Serviço: 2445 Grupo Rec. Rosas dos Anos 60-Em valor	0,00	0,00	0,00

CC-8 Apuramento de Custos Diretos da Função

Município de Coimbra

(designação da autarquia local)

Função: 251 Cultura

Mês: Dezembro **Ano:** 2015

	Acumulado Até Mês Anterior	Realizado no Mês	Acumulado para Mês Seguinte
Por Custos Diretos a Bens e Serviços			
Serviço: 2446 Grupo Rec. Rosas dos Anos 60-Em espécie	0,00	0,00	0,00
Serviço: 2470 CAPAC-Em valor	62.500,00	0,00	62.500,00
Serviço: 2471 CAPAC-Em espécie	0,00	0,00	0,00
Serviço: 2474 Cena Lusófona-Em valor	0,00	500,00	500,00
Serviço: 2475 Cena Lusófona-Em espécie	0,00	0,00	0,00
Serviço: 2476 Projecto Buh – Associação Cultural-Em valor	750,00	0,00	750,00
Serviço: 2477 Projecto Buh – Associação Cultural-Em espécie	0,00	0,00	0,00
Serviço: 2574 A2C2-Em valor	0,00	1.750,00	1.750,00
Serviço: 2575 A2C2 - Em espécie	0,00	0,00	0,00
Serviço: 2576 Centro Cultural Luso Brasileiro-Em valor	0,00	0,00	0,00
Serviço: 2577 Centro Cultural Luso Brasileiro-Em espécie	0,00	0,00	0,00
Serviço: 2591 Turismo Centro de Portugal-Em valor	0,00	0,00	0,00
Serviço: 2592 Turismo Centro de Portugal-Em espécie	0,00	0,00	0,00
Serviço: 2597 Prémio Literário Miguel Torga	5.000,00	3.333,33	8.333,33
Serviço: 2617 Actividades CCE Convento S. Francisco	0,00	0,00	0,00
Serviço: 2618 Dia Internacional dos Museus	0,00	0,00	0,00
Serviço: 2619 Associação Alma Azul-Em valor	0,00	0,00	0,00
Serviço: 2620 Associação Alma Azul-Em espécie	0,00	0,00	0,00
Serviço: 2621 CSIC-Em valor	7.000,00	0,00	7.000,00
Serviço: 2622 CSIC-Em espécie	0,00	0,00	0,00
Serviço: 2699 Fado ao Centro–As. Cult. Art. Centro-Em valor	0,00	1.750,00	1.750,00
Serviço: 2700 Fado ao Centro–As. Cult. Art. Centro-Em espécie	0,00	0,00	0,00

CC-8 Apuramento de Custos Diretos da Função

Município de Coimbra

(designação da autarquia local)

Função: 251 Cultura

Mês: Dezembro **Ano:** 2015

	Acumulado Até Mês Anterior	Realizado no Mês	Acumulado para Mês Seguinte
Por Custos Diretos a Bens e Serviços			
Serviço: 2701 Confraria dos Sabores de Coimbra-Em valor	0,00	1.000,00	1.000,00
Serviço: 2702 Confraria dos Sabores de Coimbra-Em espécie	0,00	0,00	0,00
Serviço: 2703 Coral Quecofónico do Cifrão-Em valor	0,00	0,00	0,00
Serviço: 2704 Coral Quecofónico do Cifrão-Em espécie	0,00	0,00	0,00
Serviço: 2705 MAFIA - Federação Cultural de Coimbra-Em valor	0,00	0,00	0,00
Serviço: 2706 MAFIA - Federação Cultural de Coimbra-Em espécie	0,00	0,00	0,00
Serviço: 2707 Rancho Folclórico Tricanas de Coimbra-Em valor	0,00	500,00	500,00
Serviço: 2708 Rancho Folclórico Tricanas de Coimbra-Em espécie	0,00	0,00	0,00
Serviço: 2818 Feira Cultural de Coimbra	131.116,37	0,00	131.116,37
Serviço: 2820 Associação Alma de Coimbra - Em valor	0,00	1.000,00	1.000,00
Serviço: 2821 Associação Alma de Coimbra - Em espécie	0,00	0,00	0,00
Serviço: 2838 Feira Medieval de Coimbra	11.964,68	100,00	12.064,68
Serviço: 2888 Associação Cultural II Sorpasso-Em valor	1.000,00	0,00	1.000,00
Serviço: 2889 Associação Cultural II Sorpasso-Em espécie	0,00	0,00	0,00
Serviço: 2890 Casa Lusófona ONGD-Em valor	0,00	0,00	0,00
Serviço: 2891 Casa Lusófona ONGD-Em espécie	0,00	0,00	0,00
Serviço: 2892 Amazing Arts-CAC,Ass. Cultural-Em valor	0,00	750,00	750,00
Serviço: 2893 Amazing Arts-CAC,Ass. Cultural-Em espécie	0,00	0,00	0,00
Serviço: 2894 Tu Na D'ESTES Associação-Em valor	0,00	500,00	500,00
Serviço: 2895 Tu Na D'ESTES Associação-Em espécie	0,00	0,00	0,00
Serviço: 2896 Recortar Palavras-AALEL-Em valor	0,00	750,00	750,00
Serviço: 2897 Recortar Palavras-AALEL-Em espécie	0,00	0,00	0,00

CC-8 Apuramento de Custos Diretos da Função

Município de Coimbra

(designação da autarquia local)

Função: 251 Cultura

Mês: Dezembro Ano: 2015

	Acumulado Até Mês Anterior	Realizado no Mês	Acumulado para Mês Seguinte
Por Custos Diretos a Bens e Serviços			
Serviço: 2904 Coimbra 2 Margens - Associação - Em valor	0,00	0,00	0,00
Serviço: 2905 Coimbra 2 Margens - Associação - Em espécie	0,00	0,00	0,00
Sub-Total	2.863.626,97	248.351,49	3.111.978,46
Por Custos Indiretos a Bens e Serviços			
	21.563,12	4.178,72	25.741,84
TOTAL	2.885.190,09	252.530,21	3.137.720,30

Assinatura do Funcionário

Assinatura do Responsável

CC-8 Apuramento de Custos Diretos da Função

Município de Coimbra

(designação da autarquia local)

Função: 252 Desporto, recreio e lazer

Mês: Dezembro **Ano:** 2015

	Acumulado Até Mês Anterior	Realizado no Mês	Acumulado para Mês Seguinte
Por Custos Diretos a Bens e Serviços			
Bem: 0011 Obra Nova Polis-Parque Verde-Piscina	0,00	0,00	0,00
Bem: 0022 Pavilhão Desportivo Vale das Flores	0,00	0,00	0,00
Serviço: 0029 Estádio Municipal Sérgio Conceição	112.404,56	17.676,08	130.080,64
Serviço: 0030 Estádio Municipal Cidade de Coimbra	588.492,88	51.210,09	639.702,97
Serviço: 0031 Complexo de piscinas Rui Abreu	218.529,41	58.068,92	276.598,33
Serviço: 0032 Complexo Olímpico de Piscinas	499.195,75	80.017,14	579.212,89
Serviço: 0033 Complexo de piscinas Luís Lopes da Conceição	220.658,69	48.022,03	268.680,72
Serviço: 0034 Pavilhão Multidesportos	531.141,59	53.353,23	584.494,82
Serviço: 0244 Torneio de Rugby - Formação	0,00	0,00	0,00
Serviço: 0245 Rally Rainha Santa	0,00	0,00	0,00
Serviço: 0246 Maratona Cidade de Coimbra em BTT	0,00	0,00	0,00
Serviço: 0247 Dias Desportivos de Verão	0,00	0,00	0,00
Serviço: 0248 Comemoração do Aniversário do EMSC	0,00	0,00	0,00
Serviço: 0249 Torneio de Futsal Cidade de Coimbra	0,00	0,00	0,00
Serviço: 0250 Férias Desportivas (Páscoa)	100,19	0,00	100,19
Serviço: 0251 Férias Desportivas (Verão)	0,00	0,00	0,00
Serviço: 0252 Férias Desportivas (Natal)	0,00	0,00	0,00
Serviço: 0253 Liga MediaCup	-272,02	0,00	-272,02
Serviço: 0254 Torneio Cidade de Coimbra em Futebol-Veteranos	3.225,00	0,00	3.225,00
Serviço: 0255 Prova de S. Silvestre	0,00	3.894,21	3.894,21
Serviço: 0256 Torneio Cidade de Coimbra em Voleibol	0,00	0,00	0,00
Serviço: 0257 Final Four de Basquetebol – Sub 18 Masculinos	0,00	0,00	0,00

CC-8 Apuramento de Custos Diretos da Função

Município de Coimbra

(designação da autarquia local)

Função: 252 Desporto, recreio e lazer

Mês: Dezembro **Ano:** 2015

	Acumulado Até Mês Anterior	Realizado no Mês	Acumulado para Mês Seguinte
Por Custos Diretos a Bens e Serviços			
Serviço: 0259 Excelência no Ensino	0,00	0,00	0,00
Serviço: 0260 Voluntariado Jovem	0,00	0,00	0,00
Serviço: 0261 Portugal/Portugal	0,00	0,00	0,00
Serviço: 0320 Clube de Futebol União de Coimbra-Em valor	0,00	0,00	0,00
Serviço: 0321 Clube de Futebol União de Coimbra-Em espécie	639,67	0,00	639,67
Serviço: 0464 Jornal de Notícias-Em valor	0,00	0,00	0,00
Serviço: 0465 Jornal de Notícias-Em espécie	0,00	0,00	0,00
Serviço: 0630 Praça da Canção - Parque Verde Mg Esquerda	681.475,05	69.020,88	750.495,93
Serviço: 0631 Polidesportivo do Bairro da Rosa	230,39	0,00	230,39
Serviço: 0632 Pátio Desportivo Celas	0,00	0,00	0,00
Serviço: 0633 Parque Infantil do Ingote	0,00	0,00	0,00
Serviço: 1031 Parq Inf Areeiro	1.895,86	557,60	2.453,46
Serviço: 1032 Parq Inf Carlos Seixas	401,79	177,51	579,30
Serviço: 1033 Parq Inf Jardim da Casa do Sal	984,49	30,81	1.015,30
Serviço: 1034 Parq Inf Lamarosa	23,18	0,00	23,18
Serviço: 1035 Parq Inf Monte Formoso	779,71	490,74	1.270,45
Serviço: 1036 Parq Inf Montes Claros	243,39	38,27	281,66
Serviço: 1037 Parq Inf Ordem dos Advogados (U. São João)	184,03	23,20	207,23
Serviço: 1038 Parq Inf Quinta da Maia	1.986,11	575,00	2.561,11
Serviço: 1039 Parq Inf Quinta da Romeira	905,79	23,03	928,82
Serviço: 1040 Parq Inf Relvinha	283,45	92,94	376,39
Serviço: 1041 Parq Inf Rua de Aveiro	634,59	684,18	1.318,77

CC-8 Apuramento de Custos Diretos da Função

Município de Coimbra

(designação da autarquia local)

Função: 252 Desporto, recreio e lazer

Mês: Dezembro **Ano:** 2015

	Acumulado Até Mês Anterior	Realizado no Mês	Acumulado para Mês Seguinte
Por Custos Diretos a Bens e Serviços			
Serviço: 1042 Parq Inf Rua de Saragoça	159,96	15,42	175,38
Serviço: 1043 Parq Inf Santa Apolónia	592,19	51,13	643,32
Serviço: 1044 Parq Inf Santa Clara	0,00	0,00	0,00
Serviço: 1045 Parq Inf São José (Estádio)	0,00	0,00	0,00
Serviço: 1046 Parq Inf São José (Igreja)	163,20	15,24	178,44
Serviço: 1047 Parq Inf Solum	2.681,20	306,97	2.988,17
Serviço: 1048 Parq Inf Urbanização S. Bento	278,24	49,35	327,59
Serviço: 1049 Parq Inf Vale das Flores	722,57	92,76	815,33
Serviço: 1050 Parq Inf Urb. Quinta do Limoeiro	230,67	15,24	245,91
Serviço: 1159 Divisão de Desporto e Juventude	1.184.701,20	104.863,47	1.289.564,67
Serviço: 1213 Liga de Veteranos Cidade de Coimbra	0,00	0,00	0,00
Serviço: 1215 Torneio Internacional de Seven s	0,00	0,00	0,00
Serviço: 1229 Juventude Desportiva de Arzila-Em valor	0,00	500,00	500,00
Serviço: 1230 Juventude Desportiva de Arzila-Em espécie	0,00	0,00	0,00
Serviço: 1231 Clube do Mar de Coimbra-Em valor	1.462,84	575,00	2.037,84
Serviço: 1232 Clube do Mar de Coimbra-Em espécie	548,24	49,84	598,08
Serviço: 1239 Supertaça de Futsal Nacional – Sénior Masculina	0,00	0,00	0,00
Serviço: 1252 Jazz ao Centro Clube-Em valor	60.000,00	0,00	60.000,00
Serviço: 1253 Jazz ao Centro Clube-Em espécie	0,00	0,00	0,00
Serviço: 1269 Coimbra Bike Day	0,00	0,00	0,00
Serviço: 1288 Programa de Combate à Obesidade Infantil	0,00	0,00	0,00
Serviço: 1289 Karaté - Campo de Verão	0,00	0,00	0,00

CC-8 Apuramento de Custos Diretos da Função

Município de Coimbra

(designação da autarquia local)

Função: 252 Desporto, recreio e lazer

Mês: Dezembro **Ano:** 2015

	Acumulado Até Mês Anterior	Realizado no Mês	Acumulado para Mês Seguinte
Por Custos Diretos a Bens e Serviços			
Serviço: 1331 Torneio Pólo Aquático-Memorial João Rodrigues	0,00	0,00	0,00
Serviço: 1336 Assoc. Desporto Para Todos de Coimbra-Em valor	0,00	0,00	0,00
Serviço: 1337 Assoc. Desporto Para Todos de Coimbra-Em espécie	0,00	0,00	0,00
Serviço: 1338 AAC-Direcção Geral-Em valor	20.173,20	53.685,00	73.858,20
Serviço: 1339 AAC-Secção Andebol-Em valor	0,00	0,00	0,00
Serviço: 1340 AAC-Secção Basquetebol-Em valor	0,00	0,00	0,00
Serviço: 1341 AAC-Secção Desportos Náuticos-Em valor	0,00	0,00	0,00
Serviço: 1342 AAC-Secção Futebol-Em valor	0,00	0,00	0,00
Serviço: 1343 AAC-Secção Ginástica-Em valor	0,00	0,00	0,00
Serviço: 1344 AAC-Secção Patinagem-Em valor	0,00	0,00	0,00
Serviço: 1345 AAC-Secção Rugby-Em valor	0,00	0,00	0,00
Serviço: 1346 AAC-Secção Voleibol-Em valor	0,00	0,00	0,00
Serviço: 1347 AAC-Direcção Geral-Em espécie	0,00	0,00	0,00
Serviço: 1348 AAC-Secção Andebol-Em espécie	0,00	0,00	0,00
Serviço: 1349 AAC-Secção Basquetebol-Em espécie	0,00	0,00	0,00
Serviço: 1350 AAC-Secção Desportos Náuticos-Em espécie	945,12	85,92	1.031,04
Serviço: 1351 AAC-Secção Futebol-Em espécie	0,00	0,00	0,00
Serviço: 1352 AAC-Secção Ginástica-Em espécie	0,00	0,00	0,00
Serviço: 1353 AAC-Secção Patinagem-Em espécie	0,00	0,00	0,00
Serviço: 1354 AAC-Secção Rugby-Em espécie	0,00	0,00	0,00
Serviço: 1355 AAC-Secção Voleibol-Em espécie	0,00	0,00	0,00
Serviço: 1356 Núcleo de Rugby da AE da ESAC-Em valor	0,00	0,00	0,00

CC-8 Apuramento de Custos Diretos da Função

Município de Coimbra

(designação da autarquia local)

Função: 252 Desporto, recreio e lazer

Mês: Dezembro **Ano:** 2015

	Acumulado Até Mês Anterior	Realizado no Mês	Acumulado para Mês Seguinte
Por Custos Diretos a Bens e Serviços			
Serviço: 1357 Núcleo de Rugby da AE da ESAC-Em espécie	52,72	0,00	52,72
Serviço: 1358 Associação de Basquetebol de Coimbra-Em valor	0,00	0,00	0,00
Serviço: 1359 Associação de Basquetebol de Coimbra-Em espécie	0,00	0,00	0,00
Serviço: 1360 Associação Desportiva e Cultural Adémia-Em valor	26.679,45	1.000,00	27.679,45
Serviço: 1361 Associação Desportiva e Cultural Adémia-Em espécie	0,00	0,00	0,00
Serviço: 1362 Assoc. Desp. e Cultural de Vila Verde-Em valor	878,05	875,00	1.753,05
Serviço: 1363 Assoc. Desp. e Cultural de Vila Verde-Em espécie	0,00	0,00	0,00
Serviço: 1364 Associação de Futebol de Coimbra-Em valor	0,00	160.000,00	160.000,00
Serviço: 1365 Associação de Futebol de Coimbra-Em espécie	0,00	0,00	0,00
Serviço: 1366 Assoc. de Ginástica Distrito de Coimbra-Em valor	0,00	0,00	0,00
Serviço: 1367 Assoc. de Ginástica Distrito de Coimbra-Em espécie	0,00	0,00	0,00
Serviço: 1373 Clube de Futebol Santa Clara-Em valor	5.953,97	2.080,00	8.033,97
Serviço: 1374 Clube de Futebol Santa Clara-Em espécie	0,00	0,00	0,00
Serviço: 1375 Clube Náutico Académico de Coimbra-Em valor	0,00	11.925,85	11.925,85
Serviço: 1376 Clube Náutico Académico de Coimbra-Em espécie	209,23	0,00	209,23
Serviço: 1377 Comité Regional de Rugby de Coimbra-Em valor	0,00	0,00	0,00
Serviço: 1378 Comité Regional de Rugby de Coimbra-Em espécie	0,00	0,00	0,00
Serviço: 1381 Grupo Recreativo Vigor da Mocidade-Em valor	0,00	10.000,00	10.000,00
Serviço: 1382 Grupo Recreativo Vigor da Mocidade-Em espécie	0,00	0,00	0,00
Serviço: 1383 Juventude Desportiva de Vilela-Em valor	0,00	0,00	0,00
Serviço: 1384 Juventude Desportiva de Vilela-Em espécie	0,00	0,00	0,00
Serviço: 1385 Lordemão Futebol Clube-Em valor	0,00	500,00	500,00

CC-8 Apuramento de Custos Diretos da Função

Município de Coimbra

(designação da autarquia local)

Função: 252 Desporto, recreio e lazer

Mês: Dezembro **Ano:** 2015

	Acumulado Até Mês Anterior	Realizado no Mês	Acumulado para Mês Seguinte
Por Custos Diretos a Bens e Serviços			
Serviço: 1386 Lordemão Futebol Clube-Em espécie	0,00	0,00	0,00
Serviço: 1387 Olivais Futebol Clube-Em valor	3.301,89	2.600,00	5.901,89
Serviço: 1388 Olivais Futebol Clube-Em espécie	0,00	0,00	0,00
Serviço: 1389 Sport Club Conimbricense-Em valor	3.245,00	4.000,00	7.245,00
Serviço: 1390 Sport Club Conimbricense-Em espécie	0,00	0,00	0,00
Serviço: 1391 União Desportiva e Recreativa Cernache-Em valor	43.561,34	19.207,56	62.768,90
Serviço: 1392 União Desportiva e Recreativa Cernache-Em espécie	0,00	0,00	0,00
Serviço: 1397 Spining Bike Tour	0,00	0,00	0,00
Serviço: 1404 Ass.Desp.Cult.Capoeira Mandinga de Lúna-Em valor	0,00	0,00	0,00
Serviço: 1405 Ass.Desp.Cult.Capoeira Mandinga de Lúna-Em espécie	0,00	0,00	0,00
Serviço: 1406 AAC-Secção de Atletismo-Em valor	0,00	0,00	0,00
Serviço: 1407 AAC-Secção de Badminton-Em valor	0,00	0,00	0,00
Serviço: 1408 AAC-Secção de Basebol-Em valor	0,00	0,00	0,00
Serviço: 1409 AAC-Secção de Boxe-Em valor	0,00	0,00	0,00
Serviço: 1410 AAC-Secção de Cultura Física-Em valor	0,00	0,00	0,00
Serviço: 1411 AAC-Secção de Judo-Em valor	0,00	0,00	0,00
Serviço: 1412 AAC-Secção de Karaté-Em valor	0,00	0,00	0,00
Serviço: 1413 AAC-Secção de Natação-Em valor	0,00	0,00	0,00
Serviço: 1414 AAC-Secção de Pesca-Em valor	0,00	0,00	0,00
Serviço: 1415 AAC-Secção de Radiodelismo-Em valor	0,00	0,00	0,00
Serviço: 1416 AAC-Secção de Taekwondo-Em valor	0,00	0,00	0,00
Serviço: 1417 AAC-Secção de Ténis de Campo-Em valor	0,00	0,00	0,00

CC-8 Apuramento de Custos Diretos da Função

Município de Coimbra

(designação da autarquia local)

Função: 252 Desporto, recreio e lazer

Mês: Dezembro **Ano:** 2015

	Acumulado Até Mês Anterior	Realizado no Mês	Acumulado para Mês Seguinte
Por Custos Diretos a Bens e Serviços			
Serviço: 1418 AAC-Secção de Xadrez-Em valor	0,00	0,00	0,00
Serviço: 1419 AAC-Conselho Desportivo-Em valor	0,00	0,00	0,00
Serviço: 1420 AAC-Secção de Atletismo-Em espécie	0,00	0,00	0,00
Serviço: 1421 AAC-Secção de Badminton-Em espécie	0,00	0,00	0,00
Serviço: 1422 AAC-Secção de Basebol-Em espécie	0,00	0,00	0,00
Serviço: 1423 AAC-Secção de Boxe-Em espécie	0,00	0,00	0,00
Serviço: 1424 AAC-Secção de Cultura Física-Em espécie	0,00	0,00	0,00
Serviço: 1425 AAC-Secção de Judo-Em espécie	0,00	0,00	0,00
Serviço: 1426 AAC-Secção de Karaté-Em espécie	0,00	0,00	0,00
Serviço: 1427 AAC-Secção de Natação-Em espécie	0,00	0,00	0,00
Serviço: 1428 AAC-Secção de Pesca-Em espécie	0,00	0,00	0,00
Serviço: 1429 AAC-Secção de Radiomodelismo-Em espécie	0,00	0,00	0,00
Serviço: 1430 AAC-Secção de Taekwondo-Em espécie	0,00	0,00	0,00
Serviço: 1431 AAC-Secção de Ténis de Campo-Em espécie	0,00	0,00	0,00
Serviço: 1432 AAC-Secção de Xadrez-Em espécie	0,00	0,00	0,00
Serviço: 1433 AAC-Conselho Desportivo-Em espécie	0,00	0,00	0,00
Serviço: 1434 Acrogym Clube de Coimbra-Em valor	0,00	4.213,24	4.213,24
Serviço: 1435 Acrogym Clube de Coimbra-Em espécie	0,00	0,00	0,00
Serviço: 1436 AAC/OAF-Organismo Autónomo de Futebol-Em valor	0,00	5.882,17	5.882,17
Serviço: 1437 AAC/OAF-Organismo Autónomo de Futebol-Em espécie	0,00	0,00	0,00
Serviço: 1438 ACM-Associação Cristã da Mocidade-Em valor	11.052,89	12.290,00	23.342,89
Serviço: 1439 ACM-Associação Cristã da Mocidade-Em espécie	0,00	0,00	0,00

CC-8 Apuramento de Custos Diretos da Função

Município de Coimbra

(designação da autarquia local)

Função: 252 Desporto, recreio e lazer

Mês: Dezembro **Ano:** 2015

	Acumulado Até Mês Anterior	Realizado no Mês	Acumulado para Mês Seguinte
Por Custos Diretos a Bens e Serviços			
Serviço: 1440 Associação de Aikido de Coimbra-Em valor	0,00	0,00	0,00
Serviço: 1441 Associação de Aikido de Coimbra-Em espécie	0,00	0,00	0,00
Serviço: 1442 Associação de Andebol de Coimbra-Em valor	0,00	0,00	0,00
Serviço: 1443 Associação de Andebol de Coimbra-Em espécie	0,00	0,00	0,00
Serviço: 1444 Associação de Badminton de Coimbra-Em valor	0,00	0,00	0,00
Serviço: 1445 Associação de Badminton de Coimbra-Em espécie	0,00	0,00	0,00
Serviço: 1446 Associação de Natação de Coimbra-Em valor	0,00	0,00	0,00
Serviço: 1447 Associação de Natação de Coimbra-Em espécie	0,00	0,00	0,00
Serviço: 1448 Associação de Patinagem de Coimbra-Em valor	0,00	0,00	0,00
Serviço: 1449 Associação de Patinagem de Coimbra-Em espécie	0,00	0,00	0,00
Serviço: 1450 Associação de Ténis de Coimbra-Em valor	0,00	0,00	0,00
Serviço: 1451 Associação de Ténis de Coimbra-Em espécie	0,00	0,00	0,00
Serviço: 1452 Associação de Ténis de Mesa de Coimbra-Em valor	0,00	0,00	0,00
Serviço: 1453 Associação de Ténis de Mesa de Coimbra-Em espécie	0,00	0,00	0,00
Serviço: 1454 Associação Recreativa Casaense-Em valor	2.465,14	4.175,00	6.640,14
Serviço: 1455 Associação Recreativa Casaense-Em espécie	0,00	0,00	0,00
Serviço: 1456 Assoc. Desp. e Cultural de Andorinha-Em valor	0,00	0,00	0,00
Serviço: 1457 Assoc. Desp. e Cultural de Andorinha-Em espécie	0,00	0,00	0,00
Serviço: 1458 Assoc. Desp. e Cultural de Almalaguês-Em valor	37.264,96	18.507,56	55.772,52
Serviço: 1459 Assoc. Desp. e Cultural de Almalaguês-Em espécie	0,00	0,00	0,00
Serviço: 1460 Assoc.Distrital de Atletismo de Coimbra-Em valor	0,00	2.498,84	2.498,84
Serviço: 1461 Assoc.Distrital de Atletismo de Coimbra-Em espécie	0,00	0,00	0,00

CC-8 Apuramento de Custos Diretos da Função

Município de Coimbra

(designação da autarquia local)

Função: 252 Desporto, recreio e lazer

Mês: Dezembro **Ano:** 2015

	Acumulado Até Mês Anterior	Realizado no Mês	Acumulado para Mês Seguinte
Por Custos Diretos a Bens e Serviços			
Serviço: 1462 Assoc. Distrital de Judo de Coimbra-Em valor	2.082,34	1.175,00	3.257,34
Serviço: 1463 Assoc. Distrital de Judo de Coimbra-Em espécie	0,00	0,00	0,00
Serviço: 1464 Ass. Reg. das Beiras Pesca Desportiva-Em valor	0,00	0,00	0,00
Serviço: 1465 Ass. Reg. das Beiras Pesca Desportiva-Em espécie	0,00	0,00	0,00
Serviço: 1466 Associação de Voleibol de Coimbra-Em valor	0,00	0,00	0,00
Serviço: 1467 Associação de Voleibol de Coimbra-Em espécie	0,00	0,00	0,00
Serviço: 1468 Bike Clube de Coimbra-Em valor	0,00	0,00	0,00
Serviço: 1469 Bike Clube de Coimbra-Em espécie	0,00	0,00	0,00
Serviço: 1470 Ass. Cultural e Desp. do Chão do Bispo-Em valor	0,00	0,00	0,00
Serviço: 1471 Ass. Cultural e Desp. do Chão do Bispo-Em espécie	0,00	0,00	0,00
Serviço: 1472 Associação Desportiva de Souselas-Em valor	27.652,30	36.165,04	63.817,34
Serviço: 1473 Associação Desportiva de Souselas-Em espécie	0,00	0,00	0,00
Serviço: 1474 Clube Desportivo Pedrulhense-Em valor	0,00	1.175,00	1.175,00
Serviço: 1475 Clube Desportivo Pedrulhense-Em espécie	0,00	0,00	0,00
Serviço: 1476 Real Clube de Brasfemes-Em valor	42.964,96	19.832,56	62.797,52
Serviço: 1477 Real Clube de Brasfemes-Em espécie	0,00	0,00	0,00
Serviço: 1478 São Silvestre Ténis Clube-Em valor	0,00	0,00	0,00
Serviço: 1479 São Silvestre Ténis Clube-Em espécie	0,00	0,00	0,00
Serviço: 1480 Centro Ciclista do Centro-Em valor	0,00	0,00	0,00
Serviço: 1481 Centro Ciclista do Centro-Em espécie	0,00	0,00	0,00
Serviço: 1482 Centro Atlético das Neves-Em valor	0,00	0,00	0,00
Serviço: 1483 Centro Atlético das Neves-Em espécie	0,00	0,00	0,00

CC-8 Apuramento de Custos Diretos da Função

Município de Coimbra

(designação da autarquia local)

Função: 252 Desporto, recreio e lazer

Mês: Dezembro **Ano:** 2015

	Acumulado Até Mês Anterior	Realizado no Mês	Acumulado para Mês Seguinte
Por Custos Diretos a Bens e Serviços			
Serviço: 1484 Centro Cult.Desp. e Soc. de S. Frutuoso-Em valor	0,00	0,00	0,00
Serviço: 1485 Centro Cult.Desp. e Soc. de S. Frutuoso-Em espécie	0,00	0,00	0,00
Serviço: 1486 Centro Hípico de Coimbra-Em valor	28.332,62	40.615,04	68.947,66
Serviço: 1487 Centro Hípico de Coimbra-Em espécie	1.182,24	0,00	1.182,24
Serviço: 1488 Judo Clube de Coimbra-Em valor	0,00	4.250,00	4.250,00
Serviço: 1489 Judo Clube de Coimbra-Em espécie	0,00	0,00	0,00
Serviço: 1490 Centro Norton de Matos-Em valor	0,00	6.540,00	6.540,00
Serviço: 1491 Centro Norton de Matos-Em espécie	0,00	0,00	0,00
Serviço: 1492 Centro de Recreio Anim. Cult. Brasfemes-Em valor	1.100,00	0,00	1.100,00
Serviço: 1493 Centro de Recreio Anim. Cult. Brasfemes-Em espécie	0,00	0,00	0,00
Serviço: 1494 Clube Automóvel do Centro-Em valor	2.500,00	0,00	2.500,00
Serviço: 1495 Clube Automóvel do Centro-Em espécie	0,00	0,00	0,00
Serviço: 1496 Clube de Bilhar de Coimbra-Em valor	0,00	0,00	0,00
Serviço: 1497 Clube de Bilhar de Coimbra-Em espécie	0,00	0,00	0,00
Serviço: 1498 Clube Desportivo de Assafarge-Em valor	0,00	952,03	952,03
Serviço: 1499 Clube Desportivo de Assafarge-Em espécie	0,00	0,00	0,00
Serviço: 1500 Clube Campismo e Caravanismo de Coimbra-Em valor	0,00	0,00	0,00
Serviço: 1501 Clube Campismo e Caravanismo de Coimbra-Em espécie	0,00	0,00	0,00
Serviço: 1502 Clube de Tempos Livres Santa Clara-Em valor	0,00	0,00	0,00
Serviço: 1503 Clube de Tempos Livres Santa Clara-Em espécie	0,00	0,00	0,00
Serviço: 1504 Clube de Ténis de Coimbra-Em valor	3.314,39	3.300,00	6.614,39
Serviço: 1505 Clube de Ténis de Coimbra-Em espécie	0,00	0,00	0,00

CC-8 Apuramento de Custos Diretos da Função

Município de Coimbra

(designação da autarquia local)

Função: 252 Desporto, recreio e lazer

Mês: Dezembro **Ano:** 2015

	Acumulado Até Mês Anterior	Realizado no Mês	Acumulado para Mês Seguinte
Por Custos Diretos a Bens e Serviços			
Serviço: 1506 Clube Veteranos de Atletismo de Coimbra-Em valor	0,00	900,00	900,00
Serviço: 1507 Clube Veteranos de Atletismo de Coimbra-Em espécie	0,00	0,00	0,00
Serviço: 1508 Clube Fluvial de Coimbra-Em valor	6.968,37	2.150,00	9.118,37
Serviço: 1509 Clube Fluvial de Coimbra-Em espécie	1.044,33	67,88	1.112,21
Serviço: 1510 Clube Real da Conchada-Em valor	0,00	0,00	0,00
Serviço: 1511 Clube Real da Conchada-Em espécie	0,00	0,00	0,00
Serviço: 1512 Clube Recreativo do Calhabé-Em valor	0,00	500,00	500,00
Serviço: 1513 Clube Recreativo do Calhabé-Em espécie	0,00	0,00	0,00
Serviço: 1514 Esperança Atlético Clube-Em valor	43.505,47	20.707,56	64.213,03
Serviço: 1515 Esperança Atlético Clube-Em espécie	0,00	0,00	0,00
Serviço: 1516 Ginásio Clube de Antuzede-Em valor	0,00	1.100,00	1.100,00
Serviço: 1517 Ginásio Clube de Antuzede-Em espécie	0,00	0,00	0,00
Serviço: 1518 Grupo Desp. e Rec. Carvalhais de Baixo-Em valor	0,00	0,00	0,00
Serviço: 1519 Grupo Desp. e Rec. Carvalhais de Baixo-Em espécie	0,00	0,00	0,00
Serviço: 1520 G. Sóc-Cult.Desp. S.Martinho da Árvore-Em valor	1.150,00	0,00	1.150,00
Serviço: 1521 G. Sóc-Cult.Desp. S.Martinho da Árvore-Em espécie	0,00	0,00	0,00
Serviço: 1522 INATEL-Em valor	0,00	0,00	0,00
Serviço: 1523 INATEL-Em espécie	0,00	0,00	0,00
Serviço: 1524 Instituto Karaté de Coimbra-Em valor	0,00	0,00	0,00
Serviço: 1525 Instituto Karaté de Coimbra-Em espécie	0,00	0,00	0,00
Serviço: 1526 Liga Portuguesa de Karaté Shotokan-Em valor	0,00	0,00	0,00
Serviço: 1527 Liga Portuguesa de Karaté Shotokan-Em espécie	0,00	0,00	0,00

CC-8 Apuramento de Custos Diretos da Função

Município de Coimbra

(designação da autarquia local)

Função: 252 Desporto, recreio e lazer

Mês: Dezembro **Ano:** 2015

	Acumulado Até Mês Anterior	Realizado no Mês	Acumulado para Mês Seguinte
Por Custos Diretos a Bens e Serviços			
Serviço: 1528 Sanjoanense Atlético Clube-Em valor	0,00	100.000,00	100.000,00
Serviço: 1529 Sanjoanense Atlético Clube-Em espécie	0,00	0,00	0,00
Serviço: 1530 Sporting Clube Ribeiense-Em valor	0,00	0,00	0,00
Serviço: 1531 Sporting Clube Ribeiense-Em espécie	0,00	0,00	0,00
Serviço: 1532 Ténis Clube do Choupal-Em valor	0,00	0,00	0,00
Serviço: 1533 Ténis Clube do Choupal-Em espécie	0,00	0,00	0,00
Serviço: 1534 União Clube Eirense-Em valor	0,00	56.522,52	56.522,52
Serviço: 1535 União Clube Eirense-Em espécie	0,00	0,00	0,00
Serviço: 1536 União Desportivo Taveirense-Em valor	0,00	0,00	0,00
Serviço: 1537 União Desportivo Taveirense-Em espécie	0,00	0,00	0,00
Serviço: 1572 Torneio de Rugby Nocturno	0,00	0,00	0,00
Serviço: 1580 Acção "Anima Bairros"	0,00	0,00	0,00
Serviço: 1730 Clube de Campismo do Concelho de Almada-Em valor	0,00	0,00	0,00
Serviço: 1731 Clube de Campismo do Concelho de Almada-Em espécie	0,00	0,00	0,00
Serviço: 1734 Clube de Aerodelismo de Coimbra-Em valor	0,00	0,00	0,00
Serviço: 1735 Clube de Aerodelismo de Coimbra-Em espécie	0,00	0,00	0,00
Serviço: 1741 Torneio de Veteranos de Rugby/Memorial Zé Varandas	0,00	0,00	0,00
Serviço: 1761 Encontro Escolinhas em Futebol	0,00	0,00	0,00
Serviço: 1762 Outras Actividades Desportivas	585,43	612,41	1.197,84
Serviço: 1767 Dia Mundial do Coração	0,00	0,00	0,00
Serviço: 1769 Campeonato Mundial de Surdos	0,00	0,00	0,00
Serviço: 1773 Comissão Festas em Honra de S.Sebastião-Em valor	0,00	0,00	0,00

CC-8 Apuramento de Custos Diretos da Função

Município de Coimbra

(designação da autarquia local)

Função: 252 Desporto, recreio e lazer

Mês: Dezembro **Ano:** 2015

	Acumulado Até Mês Anterior	Realizado no Mês	Acumulado para Mês Seguinte
Por Custos Diretos a Bens e Serviços			
Serviço: 1774 Comissão Festas em Honra de S.Sebastião-Em espécie	0,00	0,00	0,00
Serviço: 1798 Fund. Miguel Escobar Esc. Fut. Social-Em valor	0,00	0,00	0,00
Serviço: 1799 Fund. Miguel Escobar Esc. Fut. Social-Em espécie	0,00	0,00	0,00
Serviço: 1800 Clube Portugal Telecom-Em valor	0,00	0,00	0,00
Serviço: 1801 Clube Portugal Telecom-Em espécie	0,00	0,00	0,00
Serviço: 1822 Semana da Juventude	0,00	0,00	0,00
Serviço: 1823 Conferências do Desporto	0,00	0,00	0,00
Serviço: 1827 II Torneio Internacional Jun F11 Cidade de Coimbra	0,00	0,00	0,00
Serviço: 1845 Grupo de Veteranos de Taveiro-Em valor	0,00	0,00	0,00
Serviço: 1846 Grupo de Veteranos de Taveiro-Em espécie	0,00	0,00	0,00
Serviço: 1874 FPP-Federação de Patinagem de Portugal-Em valor	0,00	0,00	0,00
Serviço: 1875 FPP-Federação de Patinagem de Portugal-Em espécie	0,00	0,00	0,00
Serviço: 1876 ANDDI-Em valor	0,00	0,00	0,00
Serviço: 1877 ANDDI-Em espécie	0,00	0,00	0,00
Serviço: 1878 CPCCRD-Em valor	0,00	0,00	0,00
Serviço: 1879 CPCCRD-Em espécie	0,00	0,00	0,00
Serviço: 1912 Escola de Judo Nuno Delgado-Em valor	0,00	0,00	0,00
Serviço: 1913 Escola de Judo Nuno Delgado-Em espécie	0,00	0,00	0,00
Serviço: 1916 Cº de Cult. Desp. Trab. da Seg. Social-Em valor	0,00	0,00	0,00
Serviço: 1917 Cº de Cult. Desp. Trab. da Seg. Social-Em espécie	0,00	0,00	0,00
Serviço: 1927 Campeonato Nacional de Jet Sky	0,00	0,00	0,00
Serviço: 1932 Actividades Desportivas p/ 3ª Idade	732,56	0,00	732,56

CC-8 Apuramento de Custos Diretos da Função

Município de Coimbra

(designação da autarquia local)

Função: 252 Desporto, recreio e lazer

Mês: Dezembro **Ano:** 2015

	Acumulado Até Mês Anterior	Realizado no Mês	Acumulado para Mês Seguinte
Por Custos Diretos a Bens e Serviços			
Serviço: 1940 Concerto Aquático	0,00	0,00	0,00
Serviço: 1945 Torneio Futebol Nocturno	0,00	0,00	0,00
Serviço: 1953 Mundialito de Futebol Indoor	0,00	0,00	0,00
Serviço: 1960 Trial Bike Cidade de Coimbra	0,00	0,00	0,00
Serviço: 1961 Assoc. Cult. Recr. Desp. da Loureira-Em valor	0,00	0,00	0,00
Serviço: 1962 Assoc. Cult. Recr. Desp. da Loureira-Em espécie	0,00	0,00	0,00
Serviço: 1975 For Life Project	0,00	0,00	0,00
Serviço: 1988 Campeonato Nacional de Maratonas	0,00	0,00	0,00
Serviço: 1989 Movimento Juventude Nova-Em valor	0,00	0,00	0,00
Serviço: 1990 Movimento Juventude Nova-Em espécie	0,00	0,00	0,00
Serviço: 2000 União Desportiva Lôgo de Deus-Em valor	0,00	10.000,00	10.000,00
Serviço: 2001 União Desportiva Lôgo de Deus-Em espécie	0,00	0,00	0,00
Serviço: 2002 Associação Desportiva de Antuzede-Em valor	0,00	0,00	0,00
Serviço: 2003 Associação Desportiva de Antuzede-Em espécie	0,00	0,00	0,00
Serviço: 2007 Parq Inf da Praça dos Açores	593,71	61,51	655,22
Serviço: 2008 Assoc. Desp. e Recreativa Vilanovense-Em valor	0,00	2.000,00	2.000,00
Serviço: 2009 Assoc. Desp. e Recreativa Vilanovense-Em espécie	0,00	0,00	0,00
Serviço: 2010 Festy Jovem Coimbra	0,00	0,00	0,00
Serviço: 2011 Instituto Português de Kenpo-Em valor	0,00	0,00	0,00
Serviço: 2012 Instituto Português de Kenpo-Em espécie	0,00	0,00	0,00
Serviço: 2015 Liga Europeia de Voleibol	0,00	0,00	0,00
Serviço: 2019 Torneio Internacional Águas Abertas do Mondego	0,00	0,00	0,00

CC-8 Apuramento de Custos Diretos da Função

Município de Coimbra

(designação da autarquia local)

Função: 252 Desporto, recreio e lazer

Mês: Dezembro **Ano:** 2015

	Acumulado Até Mês Anterior	Realizado no Mês	Acumulado para Mês Seguinte
Por Custos Diretos a Bens e Serviços			
Serviço: 2020 Campeonato Nacional de Rugby de Sete	0,00	0,00	0,00
Serviço: 2025 Campeonato Nacional de Maratonas em Canoagem	0,00	0,00	0,00
Serviço: 2028 Mototurismo do Centro-Em valor	0,00	0,00	0,00
Serviço: 2029 Mototurismo do Centro-Em espécie	0,00	0,00	0,00
Serviço: 2030 AAC-Desportos Motorizados-Em valor	0,00	0,00	0,00
Serviço: 2031 AAC-Desportos Motorizados-Em espécie	0,00	0,00	0,00
Serviço: 2041 Ass. Desportiva Recreativa de Casconha-Em valor	0,00	0,00	0,00
Serviço: 2042 Ass. Desportiva Recreativa de Casconha-Em espécie	0,00	0,00	0,00
Serviço: 2048 Federação de Ginástica de Portugal-Em valor	0,00	0,00	0,00
Serviço: 2049 Federação de Ginástica de Portugal-Em espécie	0,00	0,00	0,00
Serviço: 2050 Clube de Ténis do Centro-Em valor	0,00	0,00	0,00
Serviço: 2051 Clube de Ténis do Centro-Em espécie	0,00	0,00	0,00
Serviço: 2057 Open Internacional de Portugal de Natação Adaptada	0,00	0,00	0,00
Serviço: 2058 Aero Clube de Coimbra-Em valor	0,00	0,00	0,00
Serviço: 2059 Aero Clube de Coimbra-Em espécie	0,00	0,00	0,00
Serviço: 2072 Associação Ornitológica de Coimbra-Em valor	0,00	0,00	0,00
Serviço: 2073 Associação Ornitológica de Coimbra-Em espécie	0,00	0,00	0,00
Serviço: 2083 Federação Moçambicana de Basquetebol-Em valor	0,00	0,00	0,00
Serviço: 2084 Federação Moçambicana de Basquetebol-Em espécie	0,00	0,00	0,00
Serviço: 2085 Programa "Eu Faço"	0,00	0,00	0,00
Serviço: 2095 Quinta das Lágrimas Clube de Golfe-Em valor	0,00	0,00	0,00
Serviço: 2096 Quinta das Lágrimas Clube de Golfe-Em espécie	0,00	0,00	0,00

CC-8 Apuramento de Custos Diretos da Função

Município de Coimbra

(designação da autarquia local)

Função: 252 Desporto, recreio e lazer

Mês: Dezembro **Ano:** 2015

	Acumulado Até Mês Anterior	Realizado no Mês	Acumulado para Mês Seguinte
Por Custos Diretos a Bens e Serviços			
Serviço: 2097 Convenção Internacional Mundo Hidro	772,96	0,00	772,96
Serviço: 2101 Observatório da Condição Juvenil	0,00	0,00	0,00
Serviço: 2112 Associação de Basquetebol ROVTEAM-Em valor	0,00	0,00	0,00
Serviço: 2113 Associação de Basquetebol ROVTEAM-Em espécie	0,00	0,00	0,00
Serviço: 2114 Comité Paralímpico de Portugal-Em valor	0,00	0,00	0,00
Serviço: 2115 Comité Paralímpico de Portugal-Em espécie	0,00	0,00	0,00
Serviço: 2120 Taça da Europa de Juniores-Judo	0,00	0,00	0,00
Serviço: 2125 CSDC Ribeira Frades-em valor	0,00	0,00	0,00
Serviço: 2126 CSDC Ribeira de Frades-em espécie	0,00	0,00	0,00
Serviço: 2127 Abr. sol-Ass. Sóc.Cult Desp Trouxemil-em valor	0,00	0,00	0,00
Serviço: 2128 Abr. sol-Ass. Sóc.Cult Desp Trouxemil-em espécie	0,00	0,00	0,00
Serviço: 2129 FPB-em valor	0,00	0,00	0,00
Serviço: 2130 FPB-em espécie	0,00	0,00	0,00
Serviço: 2131 Supertaça de Portugal em Rugby Feminino e sub 20	0,00	0,00	0,00
Serviço: 2145 Centro Social e Desportivo de Santana-em valor	4.300,00	0,00	4.300,00
Serviço: 2146 Centro Social e Desportivo de Santana-em espécie	462,47	0,00	462,47
Serviço: 2159 Kickgim de Coimbra-Em valor	0,00	0,00	0,00
Serviço: 2160 Kickgim de Coimbra-Em espécie	0,00	0,00	0,00
Serviço: 2161 Clube de Oficiais de Coimbra-Em valor	0,00	0,00	0,00
Serviço: 2162 Clube de Oficiais de Coimbra-Em espécie	0,00	0,00	0,00
Serviço: 2163 Festa de Natal	0,00	0,00	0,00
Serviço: 2164 Campeonato Nacional de Badminton	0,00	0,00	0,00

CC-8 Apuramento de Custos Diretos da Função

Município de Coimbra

(designação da autarquia local)

Função: 252 Desporto, recreio e lazer

Mês: Dezembro Ano: 2015

	Acumulado Até Mês Anterior	Realizado no Mês	Acumulado para Mês Seguinte
Por Custos Diretos a Bens e Serviços			
Serviço: 2171 Núcleo Sportinguista do Mondego-Em valor	0,00	0,00	0,00
Serviço: 2172 Núcleo Sportinguista do Mondego-Em espécie	0,00	0,00	0,00
Serviço: 2174 Meeting Cidade de Coimbra	0,00	0,00	0,00
Serviço: 2205 Memorial Luís Lopes da Conceição	0,00	0,00	0,00
Serviço: 2206 Campeonato Europeu de Judo Universitário	0,00	0,00	0,00
Serviço: 2207 12 Horas a Nadar-CPLLC	0,00	0,00	0,00
Serviço: 2208 Campeonato Nacional Juniores e Seniores	0,00	0,00	0,00
Serviço: 2209 Open de Portugal - Campeonato Nacional Absolutos	0,00	0,00	0,00
Serviço: 2210 MultiNations Youth Meet	0,00	0,00	0,00
Serviço: 2211 Eventos e programas diversos para a juventude	0,00	0,00	0,00
Serviço: 2213 Centro Português de Karaté-Em valor	0,00	0,00	0,00
Serviço: 2214 Centro Português de Karaté-Em espécie	0,00	0,00	0,00
Serviço: 2215 Clube de Karaté de Coimbra -Em valor	0,00	0,00	0,00
Serviço: 2216 Clube de Karaté de Coimbra-Em espécie	0,00	0,00	0,00
Serviço: 2217 Federação Portuguesa de Badminton-Em valor	0,00	0,00	0,00
Serviço: 2218 Federação Portuguesa de Badminton-Em espécie	0,00	0,00	0,00
Serviço: 2223 Conselho Municipal de Juventude	0,00	0,00	0,00
Serviço: 2224 Jogos Sem Limites	0,00	0,00	0,00
Serviço: 2225 Escola de Actividades Aquáticas	0,00	0,00	0,00
Serviço: 2226 Federação Portuguesa de Futebol-Em valor	0,00	0,00	0,00
Serviço: 2227 Federação Portuguesa de Futebol-Em espécie	0,00	0,00	0,00
Serviço: 2231 Federação Portuguesa de Rugby-Em valor	0,00	0,00	0,00

CC-8 Apuramento de Custos Diretos da Função

Município de Coimbra

(designação da autarquia local)

Função: 252 Desporto, recreio e lazer

Mês: Dezembro **Ano:** 2015

	Acumulado Até Mês Anterior	Realizado no Mês	Acumulado para Mês Seguinte
Por Custos Diretos a Bens e Serviços			
Serviço: 2232 Federação Portuguesa de Rugby-Em espécie	0,00	0,00	0,00
Serviço: 2233 Federação Portuguesa de Natação-Em valor	0,00	0,00	0,00
Serviço: 2234 Federação Portuguesa de Natação-Em espécie	0,00	0,00	0,00
Serviço: 2235 Taça de Portugal de Voleibol	0,00	0,00	0,00
Serviço: 2239 Torneio de Pólo Aquático Youth-Coimbra	0,00	0,00	0,00
Serviço: 2240 Maratona de Actividades CPRA/UCE	428,02	0,00	428,02
Serviço: 2241 A. D. R. Loureiro-Em valor	0,00	0,00	0,00
Serviço: 2242 A. D. R. Loureiro-Em espécie	0,00	0,00	0,00
Serviço: 2247 Triatlo Cidade de Coimbra	0,00	0,00	0,00
Serviço: 2248 Associação Ultra Mancha Negra Boys-Em valor	0,00	0,00	0,00
Serviço: 2249 Associação Ultra Mancha Negra Boys-Em espécie	0,00	0,00	0,00
Serviço: 2250 All Stars de Pólo Aquático-Coimbra 2010	0,00	0,00	0,00
Serviço: 2257 Coimbra Legends Cup-Futebol Indoor	0,00	0,00	0,00
Serviço: 2265 Parq Inf de Eiras-Centro de Saúde	114,26	38,77	153,03
Serviço: 2266 Parq Inf Piscinas Rui Abreu	111,87	0,00	111,87
Serviço: 2267 Parq Inf Piscinas Luis Lopes Conceição	340,91	23,20	364,11
Serviço: 2268 Parq Inf Parque Verde	4.429,87	112,07	4.541,94
Serviço: 2269 Parq Inf Praça da Canção	186,81	38,84	225,65
Serviço: 2270 Parq Inf da Urb do Carrascal	0,00	0,00	0,00
Serviço: 2272 EUROGYM 2012	12.842,55	0,00	12.842,55
Serviço: 2278 Ass. Dist. Taekwondo de Coimbra-Em valor	0,00	0,00	0,00
Serviço: 2279 Ass. Dist. Taekwondo de Coimbra-Em espécie	0,00	0,00	0,00

CC-8 Apuramento de Custos Diretos da Função

Município de Coimbra

(designação da autarquia local)

Função: 252 Desporto, recreio e lazer

Mês: Dezembro **Ano:** 2015

	Acumulado Até Mês Anterior	Realizado no Mês	Acumulado para Mês Seguinte
Por Custos Diretos a Bens e Serviços			
Serviço: 2280 Coimbra MMA -Em valor	0,00	500,00	500,00
Serviço: 2281 Coimbra MMA -Em espécie	0,00	0,00	0,00
Serviço: 2286 Federação Portuguesa de Jetski-Em valor	0,00	0,00	0,00
Serviço: 2287 Federação Portuguesa de Jetski-Em espécie	0,00	0,00	0,00
Serviço: 2298 1ºTorn. Internac. Futebol Junior Cidade de Coimbra	0,00	0,00	0,00
Serviço: 2326 5 elements	0,00	0,00	0,00
Serviço: 2341 Gala do Desporto Cidade de Coimbra	0,00	0,00	0,00
Serviço: 2342 Super Taça de Hóquei em Patins-António Livramento	0,00	0,00	0,00
Serviço: 2343 Super Taça Feminina de Basquetebol	0,00	0,00	0,00
Serviço: 2353 Piscina Descoberta do Mondego-Jaime Lobo	22.450,23	2.040,93	24.491,16
Serviço: 2355 Torneio Shigeo Tsukagoshi	0,00	0,00	0,00
Serviço: 2360 Edif. Pavilhão da Portugal Telecom	0,00	0,00	0,00
Serviço: 2361 Super Taça Feminina de Andebol	0,00	0,00	0,00
Serviço: 2363 Campeonato Nacional de Kajukenbo	0,00	0,00	0,00
Serviço: 2364 CAD-Associação Coimbra Basquete-Em valor	1.000,00	800,00	1.800,00
Serviço: 2365 CAD-Associação Coimbra Basquete-Em espécie	0,00	0,00	0,00
Serviço: 2369 Federação de Triatlo de Portugal-Em valor	0,00	0,00	0,00
Serviço: 2370 Federação de Triatlo de Portugal-Em espécie	0,00	0,00	0,00
Serviço: 2392 Dia do Motociclista	0,00	0,00	0,00
Serviço: 2393 Portugal vs Dinamarca em sub 21- Futebol	0,00	0,00	0,00
Serviço: 2402 Final da Taça da Liga em Futebol	2.710,39	0,00	2.710,39
Serviço: 2404 Comissão Festas de Santa Ana-Em valor	0,00	0,00	0,00

CC-8 Apuramento de Custos Diretos da Função

Município de Coimbra

(designação da autarquia local)

Função: 252 Desporto, recreio e lazer

Mês: Dezembro **Ano:** 2015

	Acumulado Até Mês Anterior	Realizado no Mês	Acumulado para Mês Seguinte
Por Custos Diretos a Bens e Serviços			
Serviço: 2405 Comissão Festas de Santa Ana-Em espécie	0,00	0,00	0,00
Serviço: 2407 Taça Kyoshi Kobayashi-Judo	0,00	0,00	0,00
Serviço: 2408 Torneio Internacional de Futsal	0,00	0,00	0,00
Serviço: 2409 Campeonatos Nacionais de Ginástica	0,00	0,00	0,00
Serviço: 2410 Campo de treino da ABC	0,00	0,00	0,00
Serviço: 2411 Jogo Internacional de Futsal	0,00	0,00	0,00
Serviço: 2412 Taça Internacional Cidade de Coimbra-Judo	0,00	0,00	0,00
Serviço: 2413 Feiras, Exposições e Seminários	0,00	0,00	0,00
Serviço: 2414 Arrendamento Jovem	0,00	0,00	0,00
Serviço: 2415 Festivais	0,00	0,00	0,00
Serviço: 2416 Candidaturas a Programas da Juventude	0,00	0,00	0,00
Serviço: 2428 Jogos de Portugal	0,00	0,00	0,00
Serviço: 2429 Dia Mundial da Esclerose Múltipla-25 de Maio	0,00	0,00	0,00
Serviço: 2432 Ass. Cult. Recreat. Desp. Casal Lobo-Em valor	0,00	0,00	0,00
Serviço: 2433 Ass. Cult. Recreat. Desp. Casal Lobo-Em espécie	0,00	0,00	0,00
Serviço: 2435 Clube Português de Canicultura-Em valor	0,00	0,00	0,00
Serviço: 2436 Clube Português de Canicultura-Em espécie	0,00	0,00	0,00
Serviço: 2437 DownHill Urbano Cidade de Coimbra	0,00	0,00	0,00
Serviço: 2440 Final Four da Taça de Portugal em Hóquei em Patins	0,00	0,00	0,00
Serviço: 2442 Apuramento Campeonato Europa de Basquetebol	0,00	0,00	0,00
Serviço: 2454 FARE-Forum Académico para Inf. Externa-Em valor	0,00	0,00	0,00
Serviço: 2455 FARE-Forum Académico para Inf. Externa-Em espécie	0,00	0,00	0,00

CC-8 Apuramento de Custos Diretos da Função

Município de Coimbra

(designação da autarquia local)

Função: 252 Desporto, recreio e lazer

Mês: Dezembro **Ano:** 2015

	Acumulado Até Mês Anterior	Realizado no Mês	Acumulado para Mês Seguinte
Por Custos Diretos a Bens e Serviços			
Serviço: 2466 CCRValonguense-Em valor	0,00	0,00	0,00
Serviço: 2467 CCRValonguense-Em espécie	0,00	0,00	0,00
Serviço: 2468 Futebol Clube São Silvestre-Em valor	300,00	500,00	800,00
Serviço: 2469 Futebol Clube São Silvestre-Em espécie	0,00	0,00	0,00
Serviço: 2478 Comissão Pró-Desporto Cultura da Póvoa-Em valor	0,00	0,00	0,00
Serviço: 2479 Comissão Pró-Desporto Cultura da Póvoa-Em espécie	0,00	0,00	0,00
Serviço: 2492 CNJ-Em valor	0,00	0,00	0,00
Serviço: 2493 CNJ-Em espécie	0,00	0,00	0,00
Serviço: 2496 Juventude sem Fronteiras	0,00	0,00	0,00
Serviço: 2500 Centro Social e Recreativo da Cidreira-Em valor	0,00	0,00	0,00
Serviço: 2501 Centro Social e Recreativo da Cidreira-Em espécie	0,00	0,00	0,00
Serviço: 2502 Ciclo de Cinema "Coimbra in Motions"	0,00	0,00	0,00
Serviço: 2507 Festival Zeca Afonso	0,00	0,00	0,00
Serviço: 2528 ABAB-Em valor	450,00	1.600,00	2.050,00
Serviço: 2529 ABAB-Em espécie	0,00	0,00	0,00
Serviço: 2530 Rede Coimbra Ger(A)ções	0,00	0,00	0,00
Serviço: 2539 Associação Check-In-Em valor	0,00	0,00	0,00
Serviço: 2540 Associação Check-In-Em espécie	0,00	0,00	0,00
Serviço: 2547 Parq Inf do Ingote	162,14	0,00	162,14
Serviço: 2548 Ciclo de Cinema "Doc_Europa"	0,00	0,00	0,00
Serviço: 2549 Dia Internacional da Pessoa Idosa	0,00	0,00	0,00
Serviço: 2550 Associação Apojovi-Em valor	0,00	1.000,00	1.000,00

CC-8 Apuramento de Custos Diretos da Função

Município de Coimbra

(designação da autarquia local)

Função: 252 Desporto, recreio e lazer

Mês: Dezembro **Ano:** 2015

	Acumulado Até Mês Anterior	Realizado no Mês	Acumulado para Mês Seguinte
Por Custos Diretos a Bens e Serviços			
Serviço: 2551 Associação Apojovi-Em espécie	0,00	0,00	0,00
Serviço: 2560 Associação Movimento Remo Melhor-Em valor	0,00	0,00	0,00
Serviço: 2561 Associação Movimento Remo Melhor-Em espécie	0,00	0,00	0,00
Serviço: 2573 Piscina de Celas	76.058,18	27.081,06	103.139,24
Serviço: 2598 APOGESD-Em valor	0,00	0,00	0,00
Serviço: 2599 APOGESD-Em espécie	0,00	0,00	0,00
Serviço: 2608 Campeonato da Europa de Rugby	2.096,43	0,00	2.096,43
Serviço: 2609 SANFIL Corrida Cidade de Coimbra	257,93	0,00	257,93
Serviço: 2610 The Color Run	2.507,74	0,00	2.507,74
Serviço: 2611 EUSA Games 2016	0,00	0,00	0,00
Serviço: 2612 Circuito Nacional de Estrada	0,00	0,00	0,00
Serviço: 2613 Taça das Regiões - Futsal Amador	0,00	0,00	0,00
Serviço: 2614 Dia da Europa	0,00	0,00	0,00
Serviço: 2615 YOGA SÂMKHYA-ÁSHRAMA-YOGA NOS JARDINS	0,00	0,00	0,00
Serviço: 2623 Federação Portuguesa de Voleibol-Em valor	0,00	0,00	0,00
Serviço: 2624 Federação Portuguesa de Voleibol-Em espécie	0,00	0,00	0,00
Serviço: 2625 AA Tennis Mesa Regiao Centro-Em valor	0,00	0,00	0,00
Serviço: 2626 AA Tennis Mesa Regiao Centro-Em espécie	0,00	0,00	0,00
Serviço: 2656 Campo da Arregaça	8.668,77	848,89	9.517,66
Serviço: 2709 AAC-Pró Secção de Futsal-Em valor	0,00	0,00	0,00
Serviço: 2710 AAC-Pró Secção de Futsal-Em espécie	0,00	0,00	0,00
Serviço: 2711 Nucleo Subaquatico de Coimbra-Em valor	0,00	0,00	0,00

CC-8 Apuramento de Custos Diretos da Função

Município de Coimbra

(designação da autarquia local)

Função: 252 Desporto, recreio e lazer

Mês: Dezembro **Ano:** 2015

	Acumulado Até Mês Anterior	Realizado no Mês	Acumulado para Mês Seguinte
Por Custos Diretos a Bens e Serviços			
Serviço: 2712 Nucleo Subaquatico de Coimbra-Em espécie	0,00	0,00	0,00
Serviço: 2741 Campeonato Europa Andebol - Sem. Femininos	0,00	0,00	0,00
Serviço: 2761 Grupo Desportivo Tourizense - Em valor	0,00	0,00	0,00
Serviço: 2762 Grupo Desportivo Tourizense - Em espécie	0,00	0,00	0,00
Serviço: 2822 Associação Artes Movimento Coimbra-Em valor	0,00	0,00	0,00
Serviço: 2823 Associação Artes Movimento Coimbra-Em espécie	0,00	0,00	0,00
Serviço: 2845 Federação Portuguesa de Bridge - Em valor	750,00	0,00	750,00
Serviço: 2846 Federação Portuguesa de Bridge - Em espécie	0,00	0,00	0,00
Serviço: 2853 Média Cup	4.059,00	0,00	4.059,00
Serviço: 2854 FADU-Em valor	0,00	0,00	0,00
Serviço: 2855 FADU-Em espécie	0,00	0,00	0,00
Serviço: 2856 ESNOLypimcs	0,00	0,00	0,00
Serviço: 2867 CKCS-Clube de Karate Coimbra Shukokai-Em valor	0,00	0,00	0,00
Serviço: 2868 CKCS-Clube de Karate Coimbra Shukokai-Em espécie	0,00	0,00	0,00
Serviço: 2873 Ass. Prom. Desp. Futebol Americano-NFL-Em valor	0,00	0,00	0,00
Serviço: 2874 Ass. Prom. Desp. Futebol Americano-NFL-Em espécie	0,00	0,00	0,00
Serviço: 2884 Jogo Internacional de Rugby	6.484,89	0,00	6.484,89
Serviço: 2900 Jornadas Mendes Silva	234,41	0,00	234,41
Serviço: 2908 Clube Desportivo Carapinheirense-Em valor	0,00	0,00	0,00
Serviço: 2909 Clube Desportivo Carapinheirense-Em espécie	0,00	0,00	0,00
Serviço: 2910 18 Taça Port.de Prec. de Aterrag. em Paraquedas	0,00	0,00	0,00

CC-8 Apuramento de Custos Diretos da Função

Município de Coimbra

(designação da autarquia local)

Função: 252 Desporto, recreio e lazer

Mês: Dezembro Ano: 2015

	Acumulado Até Mês Anterior	Realizado no Mês	Acumulado para Mês Seguinte
Por Custos Diretos a Bens e Serviços			
Serviço: 2923 Projecto Coimbra Cidade Europeia do Desporto 2017	1.200,00	751,24	1.951,24
Sub-Total	4.588.555,37	1.147.977,97	5.736.533,34
Por Custos Indiretos a Bens e Serviços			
	22.590,86	1.950,36	24.541,22
TOTAL	4.611.146,23	1.149.928,33	5.761.074,56

Assinatura do Funcionário

Assinatura do Responsável

CC-8 Apuramento de Custos Diretos da Função

Município de Coimbra

(designação da autarquia local)

Função: 253 Outras actividades cívicas e religiosas

Mês: Dezembro **Ano:** 2015

	Acumulado Até Mês Anterior	Realizado no Mês	Acumulado para Mês Seguinte
Por Custos Diretos a Bens e Serviços			
Serviço: 0324 Agrupamento Escuteiros n.º 163 do CNE-Em valor	0,00	0,00	0,00
Serviço: 0325 Agrupamento Escuteiros n.º 163 do CNE-Em espécie	0,00	0,00	0,00
Serviço: 1203 Agrupamento Escuteiros Monte Formoso-Em valor	0,00	0,00	0,00
Serviço: 1204 Agrupamento Escuteiros Monte Formoso-Em espécie	0,00	0,00	0,00
Serviço: 1265 Arciprestado de Coimbra-Em valor	0,00	0,00	0,00
Serviço: 1266 Arciprestado de Coimbra-Em espécie	0,00	0,00	0,00
Serviço: 1286 Fábrica Igreja Paroquial Freg. de Ceira-Em valor	0,00	0,00	0,00
Serviço: 1287 Fábrica Igreja Paroquial Freg. de Ceira-Em espécie	0,00	0,00	0,00
Serviço: 1548 Casa de Formação Cristã da Rainha Santa-Em valor	0,00	0,00	0,00
Serviço: 1549 Casa de Formação Cristã da Rainha Santa-Em espécie	0,00	0,00	0,00
Serviço: 1566 Fábrica Igreja Paroquial de Almalaguês-Em valor	0,00	0,00	0,00
Serviço: 1567 Fábrica Igreja Paroquial de Almalaguês-Em espécie	0,00	0,00	0,00
Serviço: 1611 Fábrica da Igreja Paroquial da Pedrulha-Em valor	0,00	0,00	0,00
Serviço: 1612 Fábrica da Igreja Paroquial da Pedrulha-Em espécie	0,00	0,00	0,00
Serviço: 1702 CNE-Núcleo Centro/Norte-Em valor	0,00	0,00	0,00
Serviço: 1703 CNE-Núcleo Centro/Norte-Em espécie	0,00	0,00	0,00
Serviço: 1716 Agrupamento CNE 1199 de Sta Apolónia-Em valor	0,00	0,00	0,00
Serviço: 1717 Agrupamento CNE 1199 de Sta Apolónia-Em espécie	0,00	0,00	0,00
Serviço: 1751 Fábrica da Igreja Paroquial de Sta Cruz-Em valor	0,00	0,00	0,00
Serviço: 1752 Fábrica da Igreja Paroquial de Sta Cruz-Em espécie	0,00	0,00	0,00
Serviço: 1805 Fábrica da Igreja Paroquial de Lamarosa-Em valor	0,00	0,00	0,00
Serviço: 1806 Fábrica da Igreja Paroquial de Lamarosa-Em espécie	0,00	0,00	0,00

CC-8 Apuramento de Custos Diretos da Função

Município de Coimbra

(designação da autarquia local)

Função: 253 Outras actividades cívicas e religiosas

Mês: Dezembro **Ano:** 2015

	Acumulado Até Mês Anterior	Realizado no Mês	Acumulado para Mês Seguinte
Por Custos Diretos a Bens e Serviços			
Serviço: 1807 Fábrica Igreja Paroquial Torres Mondego-Em valor	0,00	0,00	0,00
Serviço: 1808 Fábrica Igreja Paroquial Torres Mondego-Em espécie	0,00	0,00	0,00
Serviço: 1819 Comissão de Fábrica da Sé Velha-Em valor	0,00	0,00	0,00
Serviço: 1820 Comissão de Fábrica da Sé Velha-Em espécie	0,00	0,00	0,00
Serviço: 1859 Secret. Diocesano da Pastoral Juvenil-Em valor	0,00	0,00	0,00
Serviço: 1860 Secret. Diocesano da Pastoral Juvenil-Em espécie	0,00	0,00	0,00
Serviço: 1994 AEP - Grupo nº 222 de Adémia -Em valor	0,00	0,00	0,00
Serviço: 1995 AEP - Grupo nº 222 de Adémia -Em espécie	0,00	0,00	0,00
Serviço: 2168 Cent Soc. Paroquial da Pedrulha-em valor	0,00	0,00	0,00
Serviço: 2169 Cent Soc. Paroquial da Pedrulha-em espécie	0,00	0,00	0,00
Serviço: 2229 Agrupamento CNE 355 Montes Claros-Em valor	0,00	0,00	0,00
Serviço: 2230 Agrupamento CNE 355 Montes Claros-Em espécie	0,00	0,00	0,00
Serviço: 2236 ANAJOVEM-Em valor	0,00	0,00	0,00
Serviço: 2237 ANAJOVEM-Em espécie	0,00	0,00	0,00
Serviço: 2293 Agrupamento CNE 876 S. Paulo Frades-Em valor	0,00	0,00	0,00
Serviço: 2294 Agrupamento CNE 876 S. Paulo Frades-Em espécie	0,00	0,00	0,00
Serviço: 2335 Agrupamento CNE 347 São Jorge-Em valor	0,00	0,00	0,00
Serviço: 2336 Agrupamento CNE 347 São Jorge-Em espécie	0,00	0,00	0,00
Serviço: 2337 Paroquia de S. João Baptista-Em valor	0,00	0,00	0,00
Serviço: 2338 Paroquia de S. João Baptista-Em espécie	0,00	0,00	0,00
Serviço: 2339 Agrupamento CNE 309 Ceira-Em valor	0,00	0,00	0,00
Serviço: 2340 Agrupamento CNE 309 Ceira-Em espécie	0,00	0,00	0,00

CC-8 Apuramento de Custos Diretos da Função

Município de Coimbra

(designação da autarquia local)

Função: 253 Outras actividades cívicas e religiosas

Mês: Dezembro **Ano:** 2015

	Acumulado Até Mês Anterior	Realizado no Mês	Acumulado para Mês Seguinte
Por Custos Diretos a Bens e Serviços			
Serviço: 2349 Fábrica da Igreja de N ^a Sr. ^a de Lurdes-Em valor	0,00	0,00	0,00
Serviço: 2350 Fábrica da Igreja de N ^a Sr. ^a de Lurdes-Em espécie	0,00	0,00	0,00
Serviço: 2426 Fábrica da Igreja da S. Mart do Bispo-Em valor	0,00	0,00	0,00
Serviço: 2427 Fábrica da Igreja da S. Mart do Bispo-Em espécie	0,00	0,00	0,00
Serviço: 2438 Juventude Operária Católica-Em valor	0,00	0,00	0,00
Serviço: 2439 Juventude Operária Católica-Em espécie	0,00	0,00	0,00
Serviço: 2472 CENTRO OPERÁRIO CATÓLICO DA CONCHADA-Em val	0,00	0,00	0,00
Serviço: 2473 CENTRO OPERÁRIO CATÓLICO DA CONCHADA-Em es	0,00	0,00	0,00
Serviço: 2521 Comissão de Fab Igreja S. Martinho Árvore-Em valor	0,00	0,00	0,00
Serviço: 2522 Comissão Fab Igreja S. Martinho Árvore-Em espécie	0,00	0,00	0,00
Serviço: 2523 Conselho Central Coimbra SSV-Em valor	0,00	0,00	0,00
Serviço: 2524 Conselho Central Coimbra SSV-Em espécie	0,00	0,00	0,00
Serviço: 2535 Comissão Juntos pela Europa-Em valor	0,00	0,00	0,00
Serviço: 2536 Comissão Juntos pela Europa-Em espécie	0,00	0,00	0,00
Serviço: 2593 Instituto Universitário Justiça e Paz-Em valor	0,00	0,00	0,00
Serviço: 2594 Instituto Universitário Justiça e Paz-Em espécie	0,00	0,00	0,00
Serviço: 2713 Igreja de Nossa Senhora de Fátima-Em valor	0,00	0,00	0,00
Serviço: 2714 Igreja de Nossa Senhora de Fátima-Em espécie	0,00	0,00	0,00
Sub-Total	0,00	0,00	0,00

CC-8 Apuramento de Custos Diretos da Função

Município de Coimbra

(designação da autarquia local)

Função: 253 Outras actividades cívicas e religiosas

Mês: Dezembro **Ano:** 2015

	Acumulado Até Mês Anterior	Realizado no Mês	Acumulado para Mês Seguinte
Por Custos Indiretos a Bens e Serviços			
	0,00	0,00	0,00
TOTAL	0,00	0,00	0,00

Assinatura do Funcionário

Assinatura do Responsável

CC-8 Apuramento de Custos Diretos da Função

Município de Coimbra

(designação da autarquia local)

Função: 310 Agricultura, pecuária, silvicultura, caça e pesca

Mês: Dezembro Ano: 2015

	Acumulado Até Mês Anterior	Realizado no Mês	Acumulado para Mês Seguinte
Por Custos Indiretos a Bens e Serviços			
	0,00	0,00	0,00
TOTAL	0,00	0,00	0,00

Assinatura do Funcionário

Assinatura do Responsável

CC-8 Apuramento de Custos Diretos da Função

Município de Coimbra

(designação da autarquia local)

Função: 320 Indústria e energia

Mês: Dezembro **Ano:** 2015

	Acumulado Até Mês Anterior	Realizado no Mês	Acumulado para Mês Seguinte
Por Custos Diretos a Bens e Serviços			
Bem: 0010 Obra Nova-Parque Industrial de Eiras	0,00	0,00	0,00
Serviço: 0677 Ilum Púb, Ampl e Reform - Freg Almalaguês	55,72	0,00	55,72
Serviço: 0678 Il Púb Amp Ref. - UF Coimbra	0,00	0,00	0,00
Serviço: 0679 Il Púb Ampl e Ref - UF Ameal, Arzila e Taveiro	0,00	0,00	0,00
Serviço: 0680 Il Púb, Amp e Ref - UF Antanhol e Assafarge	0,00	0,00	0,00
Serviço: 0681 Il Púb Ampl e Ref - UF Antuzede e Vil de Matos	0,00	0,00	0,00
Serviço: 0684 Il Púb, Ampl e Ref - UF Botão e Souselas	0,00	0,00	0,00
Serviço: 0685 Ilum Púb, Ampl e Reform - Freg Brasfemes	0,00	0,00	0,00
Serviço: 0686 Il Púb, Ampl e Ref-UF Castelo Viegas e Sta Clara	0,00	0,00	0,00
Serviço: 0687 Ilum Púb, Ampl e Reform - Freg Ceira	0,00	0,00	0,00
Serviço: 0688 Ilum Púb, Ampl e Reform - Freg Cernache	0,00	0,00	0,00
Serviço: 0689 Il Púb Ampl e Reform-UF Eiras e S. Paulo Frades	0,00	86,14	86,14
Serviço: 0690 Il Púb Ampl e Ref - UF Lamasosa S. Mart. Árvore	371,60	0,00	371,60
Serviço: 0691 Il Púb Ampl e Ref-UF Rib Frades e S. Mart. Bispo	0,00	0,00	0,00
Serviço: 0694 Ilum Púb, Ampl e Reform - Freg St. Antº. Olivais	0,00	0,00	0,00
Serviço: 0696 Ilum Púb, Ampl e Reform - Freg S. João do Campo	0,00	0,00	0,00
Serviço: 0700 Ilum Púb, Ampl e Reform - Freg S. Silvestre	0,00	0,00	0,00
Serviço: 0704 Il Púb Ampl Reform-UF Torre Vilela e Trouxemil	0,00	0,00	0,00
Serviço: 0705 Ilum Púb, Ampl e Reform - Freg Torres do Mondego	0,00	0,00	0,00
Serviço: 1051 Equip EM Zonas Ext-Av. Sá Bandeira	2.428,59	0,00	2.428,59
Serviço: 1052 Equip EM Zonas Ext-Parque do Mondego - Polis	7.194,83	916,62	8.111,45
Serviço: 1053 Equip EM Zonas Ext-Jardim Vale Flores	1.789,61	33,16	1.822,77

CC-8 Apuramento de Custos Diretos da Função

Município de Coimbra

(designação da autarquia local)

Função: 320 Indústria e energia

Mês: Dezembro **Ano:** 2015

	Acumulado Até Mês Anterior	Realizado no Mês	Acumulado para Mês Seguinte
Por Custos Diretos a Bens e Serviços			
Serviço: 1054 Equip EM Zonas Ext-Praça 25 de Abril	5.111,10	540,53	5.651,63
Serviço: 1055 Equip EM Zonas Ext-Quinta da Maia	112,18	0,00	112,18
Serviço: 1056 Equip EM Zonas Ext-Praça 8 de Maio	369,78	642,84	1.012,62
Serviço: 1057 Equip EM Zonas Ext-Largo do Poço	1.347,60	290,22	1.637,82
Serviço: 1058 Equip EM Zonas Ext-Largo do Romal	435,75	104,45	540,20
Serviço: 1150 Gabinete de Serviços Especiais	99.495,26	19.861,89	119.357,15
Serviço: 1151 GSE-Serviços Técnicos	62,58	0,00	62,58
Serviço: 1152 GSE-Serviços de Administração Direta	124,02	0,00	124,02
Serviço: 1276 Equip EM Zonas Ext-Est.Elev.Refer-Rib ^a de Frades	0,00	0,00	0,00
Serviço: 2273 Equip EM Zonas Ext-Est.Elev.Refer-Casas Novas	5.928,22	1.138,45	7.066,67
Serviço: 2374 Equip EM Zonas Ext-Jardim da Manga	2.387,34	51,78	2.439,12
Serviço: 2434 Equip EM Zonas Ext-Santa Clara a Velha	0,00	0,00	0,00
Serviço: 2441 Ilum Púb, Ampl e Reform - Geral	2.232.829,89	827.624,01	3.060.453,90
Serviço: 2482 Equip EM Zonas Ext-Sé Velha	119,23	50,41	169,64
Serviço: 2557 Parque Empresarial de Taveiro	0,00	0,00	0,00
Serviço: 2558 Parque Empresarial de Eiras	0,00	0,00	0,00
Sub-Total	2.360.163,30	851.340,50	3.211.503,80

CC-8 Apuramento de Custos Diretos da Função

Município de Coimbra

(designação da autarquia local)

Função: 320 Indústria e energia

Mês: Dezembro **Ano:** 2015

	Acumulado Até Mês Anterior	Realizado no Mês	Acumulado para Mês Seguinte
Por Custos Indiretos a Bens e Serviços			
	8.415,66	765,06	9.180,72
TOTAL	2.368.578,96	852.105,56	3.220.684,52

Assinatura do Funcionário

Assinatura do Responsável

CC-8 Apuramento de Custos Diretos da Função

Município de Coimbra

(designação da autarquia local)

Função: 330 Transportes e comunicações

Mês: Dezembro **Ano:** 2015

	Acumulado Até Mês Anterior	Realizado no Mês	Acumulado para Mês Seguinte
Por Custos Indiretos a Bens e Serviços			
	0,00	0,00	0,00
TOTAL	0,00	0,00	0,00

Assinatura do Funcionário

Assinatura do Responsável

CC-8 Apuramento de Custos Diretos da Função

Município de Coimbra

(designação da autarquia local)

Função: 331 Transportes rodoviários

Mês: Dezembro **Ano:** 2015

	Acumulado Até Mês Anterior	Realizado no Mês	Acumulado para Mês Seguinte
Por Custos Diretos a Bens e Serviços			
Bem: 0008 Obra Nova-Via Central de Ceira	0,00	0,00	0,00
Bem: 0009 Obra Nova-Instituto Pedro Nunes ruas R e S	0,00	53,34	53,34
Bem: 0016 Ligação Vale de Canas-Casal da Misarela	0,00	0,00	0,00
Bem: 0031 Ligação da Circular Externa ao Hospital Pediátrico	0,00	0,00	0,00
Bem: 0032 Requalificação Espaço Mg Dta Ponte Açude	5.156,03	408,56	5.564,59
Bem: 0033 "Ciclovía do Choupal até à Portela"	1.207,43	766,51	1.973,94
Bem: 0034 Ação-Da Alta à Baixa pelo Botânico	0,00	22,48	22,48
Bem: 0035 Estabilidade das Margens do Mondego	0,00	0,00	0,00
Serviço: 0646 Viadutos e arruamentos - Freg Almalaguês	4.527,17	281,11	4.808,28
Serviço: 0647 Viad. e arr. - UF Coimbra	254.266,89	35.119,86	289.386,75
Serviço: 0648 Viad. e arr. - UF Taveiro, Ameal e Arzila	3.837,41	85,81	3.923,22
Serviço: 0649 Viad. e arr. - UF Assafarge e Antanhol	663,03	0,00	663,03
Serviço: 0650 Viad. e arr. - UF Antuzede e Vil de Matos	3.315,65	43,12	3.358,77
Serviço: 0653 Viad. e arr. - UF Botão e Souselas	5.512,66	193,04	5.705,70
Serviço: 0654 Viadutos e arruamentos - Freg Brasfemes	1.429,57	529,41	1.958,98
Serviço: 0655 Viad. e arr. - UF Castelo Viegas e Sta Clara	20.590,31	804,38	21.394,69
Serviço: 0656 Viadutos e arruamentos - Freg Ceira	4.096,59	26,99	4.123,58
Serviço: 0657 Viadutos e arruamentos - Freg Cernache	5.671,80	0,00	5.671,80
Serviço: 0658 Viad. e arr. - UF Eiras e S. Paulo de Frades	14.066,47	441,70	14.508,17
Serviço: 0659 Viad. e arr. - UF Lamarosa e S. Martinho Árvore	3.202,91	817,61	4.020,52
Serviço: 0660 Viad. e arr. - Freg Rib Frades e S. Mart. Bispo	20.355,46	2.656,22	23.011,68
Serviço: 0663 Viadutos e arruamentos - Freg St.Ant.Olivais	57.958,45	1.360,80	59.319,25

CC-8 Apuramento de Custos Diretos da Função

Município de Coimbra

(designação da autarquia local)

Função: 331 Transportes rodoviários

Mês: Dezembro **Ano:** 2015

	Acumulado Até Mês Anterior	Realizado no Mês	Acumulado para Mês Seguinte
Por Custos Diretos a Bens e Serviços			
Serviço: 0665 Viadutos e arruamentos - Freg S. João do Campo	1.115,27	0,00	1.115,27
Serviço: 0669 Viadutos e arruamentos - Freg S. Silvestre	3.304,37	268,87	3.573,24
Serviço: 0673 Viad. e arr. - UF Trouxemil e Torre Vilela	5.722,26	1.669,25	7.391,51
Serviço: 0674 Viadutos e arruamentos - Freg Torres do Mondego	2.944,42	115,71	3.060,13
Serviço: 0708 Sinalização Semafórica	198.402,82	43.410,26	241.813,08
Serviço: 0709 Sinalização Vertical - Freg Almalaguês	0,00	0,00	0,00
Serviço: 0710 Sinal Vert - UF Coimbra	32.034,62	1.707,97	33.742,59
Serviço: 0711 Sinal Vert - UF Ameal, Arzila e Taveiro	312,94	0,00	312,94
Serviço: 0712 Sinal Vert - UF Antanol e Assafarge	415,51	49,66	465,17
Serviço: 0713 Sinal Vert - UF Antuzede e Vil de Matos	49,66	0,00	49,66
Serviço: 0716 Sinal Vert - UF Botão e Souselas	295,97	0,00	295,97
Serviço: 0717 Sinalização Vertical - Freg Brasfemes	194,29	0,00	194,29
Serviço: 0718 Sinal Vert - UF Castelo Viegas e Sta Clara	5.011,13	332,55	5.343,68
Serviço: 0719 Sinalização Vertical - Freg Ceira	938,62	148,86	1.087,48
Serviço: 0720 Sinalização Vertical - Freg Cernache	183,90	0,00	183,90
Serviço: 0721 Sinal Vert - UF Eiras e S. Paulo Frades	1.677,59	180,71	1.858,30
Serviço: 0722 Sinal Vert - UF Lamarosa e S. Mart. Árvore	120,19	0,00	120,19
Serviço: 0723 Sinal Vert - UF Rib Frades e S. Mart. Bispo	2.310,01	0,00	2.310,01
Serviço: 0726 Sinalização Vertical - Freg St.Ant.Olivais	10.444,33	1.343,07	11.787,40
Serviço: 0728 Sinalização Vertical - Freg S. João do Campo	122,40	0,00	122,40
Serviço: 0732 Sinalização Vertical - Freg S. Silvestre	120,19	0,00	120,19
Serviço: 0736 Sinal Vert - UF Torre Vilela e Trouxemil	260,73	0,00	260,73

CC-8 Apuramento de Custos Diretos da Função

Município de Coimbra

(designação da autarquia local)

Função: 331 Transportes rodoviários

Mês: Dezembro **Ano:** 2015

	Acumulado Até Mês Anterior	Realizado no Mês	Acumulado para Mês Seguinte
Por Custos Diretos a Bens e Serviços			
Serviço: 0737 Sinalização Vertical - Freg Torres do Mondego	166,79	0,00	166,79
Serviço: 0740 Sinalização Horizontal - Freg Almalaguês	133,60	0,00	133,60
Serviço: 0741 Sinal Hor - UF Coimbra	28.714,87	687,06	29.401,93
Serviço: 0742 Sinal Hor - UF Ameal, Arzila e Taveiro	213,76	0,00	213,76
Serviço: 0743 Sinal Hor - UF Antanhol e Assafarge	332,86	0,00	332,86
Serviço: 0744 Sinal Hor - UF Antuzede e Vil de Matos	85,73	0,00	85,73
Serviço: 0747 Sinal Hor - UF Botão e Souselas	467,60	187,04	654,64
Serviço: 0748 Sinalização Horizontal - Freg Brasfemes	93,52	0,00	93,52
Serviço: 0749 Sinal Hor - UF Castelo Viegas e Sta Clara	4.220,61	224,53	4.445,14
Serviço: 0750 Sinalização Horizontal - Freg Ceira	627,26	93,52	720,78
Serviço: 0751 Sinalização Horizontal - Freg Cernache	146,96	0,00	146,96
Serviço: 0752 Sinal Hor - UF Eiras e S. Paulo Frades	3.943,80	2.980,39	6.924,19
Serviço: 0753 Sinal Hor - UF Lamarosa e S. Mart Árvore	268,03	187,04	455,07
Serviço: 0754 Sinal Hor - UF Rib Frades e S. Mart. Bispo	438,32	0,00	438,32
Serviço: 0757 Sinalização Horizontal - Freg St. Antº. Olivais	14.363,98	128,80	14.492,78
Serviço: 0759 Sinalização Horizontal - Freg S. João do Campo	0,00	0,00	0,00
Serviço: 0763 Sinalização Horizontal - Freg S. Silvestre	427,52	187,04	614,56
Serviço: 0767 Sinal Hor - UF Torre Vilela e Trouxemil	93,52	0,00	93,52
Serviço: 0768 Sinalização Horizontal - Freg Torres do Mondego	99,09	93,52	192,61
Serviço: 1144 Divisão de Infraestruturas, Esp. Púb e Trânsito	687.717,97	61.482,60	749.200,57
Serviço: 1145 DIEPT-Serviços Técnicos	67.948,44	2.926,77	70.875,21
Serviço: 1146 DIEPT-Serviços de Administração Direta	87.161,78	12.912,07	100.073,85

CC-8 Apuramento de Custos Diretos da Função

Município de Coimbra

(designação da autarquia local)

Função: 331 Transportes rodoviários

Mês: Dezembro Ano: 2015

	Acumulado Até Mês Anterior	Realizado no Mês	Acumulado para Mês Seguinte
Por Custos Diretos a Bens e Serviços			
Serviço: 1748 Ponte Pedro e Inês	81.711,54	7.423,20	89.134,74
Serviço: 2024 Produção no DCAD	29.941,54	2.591,45	32.532,99
Serviço: 2919 Linha de Elétricos-R.Alegria e a Rotunda das Lages	0,00	0,00	0,00
Sub-Total	1.681.158,14	184.942,88	1.866.101,02
Por Custos Indiretos a Bens e Serviços			
	2.602.990,00	234.966,11	2.837.956,11
TOTAL	4.284.148,14	419.908,99	4.704.057,13

Assinatura do Funcionário

Assinatura do Responsável

CC-8 Apuramento de Custos Diretos da Função

Município de Coimbra

(designação da autarquia local)

Função: 332 Transportes aéreos

Mês: Dezembro **Ano:** 2015

	Acumulado Até Mês Anterior	Realizado no Mês	Acumulado para Mês Seguinte
Por Custos Diretos a Bens e Serviços			
Serviço: 0629 Aeródromo Bissaya Barreto	60.094,33	9.284,68	69.379,01
Sub-Total	60.094,33	9.284,68	69.379,01
Por Custos Indiretos a Bens e Serviços			
	0,00	0,00	0,00
TOTAL	60.094,33	9.284,68	69.379,01

Assinatura do Funcionário

Assinatura do Responsável

CC-8 Apuramento de Custos Diretos da Função

Município de Coimbra

(designação da autarquia local)

Função: 333 Transportes fluviais

Mês: Dezembro **Ano:** 2015

	Acumulado Até Mês Anterior	Realizado no Mês	Acumulado para Mês Seguinte
Por Custos Indiretos a Bens e Serviços			
	0,00	0,00	0,00
TOTAL	0,00	0,00	0,00

Assinatura do Funcionário

Assinatura do Responsável

CC-8 Apuramento de Custos Diretos da Função

Município de Coimbra

(designação da autarquia local)

Função: 341 Mercados e feiras

Mês: Dezembro Ano: 2015

	Acumulado Até Mês Anterior	Realizado no Mês	Acumulado para Mês Seguinte
Por Custos Diretos a Bens e Serviços			
Serviço: 0054 Mercado D. Pedro V	325.057,31	57.268,67	382.325,98
Serviço: 0644 Mercado do Calhabé	127,61	52,04	179,65
Serviço: 0645 Praça da Canção - Lojas	14.174,45	3.646,34	17.820,79
Serviço: 2480 Mercado Abastecedor de Coimbra-Em valor	0,00	0,00	0,00
Serviço: 2481 Mercado Abastecedor de Coimbra-Em espécie	29.307,59	10.588,85	39.896,44
Sub-Total	368.666,96	71.555,90	440.222,86
Por Custos Indiretos a Bens e Serviços			
	0,00	0,00	0,00
TOTAL	368.666,96	71.555,90	440.222,86

Assinatura do Funcionário

Assinatura do Responsável

CC-8 Apuramento de Custos Diretos da Função

Município de Coimbra

(designação da autarquia local)

Função: 342 Turismo

Mês: Dezembro **Ano:** 2015

	Acumulado Até Mês Anterior	Realizado no Mês	Acumulado para Mês Seguinte
Por Custos Diretos a Bens e Serviços			
Serviço: 0476 Edif. Postos de Turismo	16.774,15	836,18	17.610,33
Serviço: 1073 Divisão de Cultura e Turismo	623.596,66	56.956,22	680.552,88
Serviço: 1074 DCT - Parque Municipal de Campismo	0,00	0,00	0,00
Serviço: 1075 DCT - Postos de Turismo	0,00	0,00	0,00
Serviço: 1076 DCT - Piscinas do Mondego	0,00	0,00	0,00
Serviço: 1291 Parque de Campismo	40.431,60	3.675,60	44.107,20
Serviço: 2682 Festival de Verão de Coimbra	0,00	0,00	0,00
Serviço: 2683 Agenda trimestral de atividades	3.978,83	0,00	3.978,83
Serviço: 2684 Refresh Coimbra 2013	0,00	0,00	0,00
Serviço: 2685 Animação Natal e de Fim de Ano	17.878,32	79.441,43	97.319,75
Serviço: 2686 Coimbra Brasileira	0,00	0,00	0,00
Serviço: 2687 Seminário de turismo e segurança Cidade de Coimbra	0,00	0,00	0,00
Serviço: 2688 Mapa da Cidade e Folhetos	3.669,30	0,00	3.669,30
Serviço: 2689 Outras iniciativas do Turismo	15.800,69	0,00	15.800,69
Serviço: 2819 Festas da Cidade	59.443,13	0,00	59.443,13
Serviço: 2830 DCT - Praça da Canção	0,00	0,00	0,00
Serviço: 2843 Noites de Música na Baixa	25.800,56	0,00	25.800,56
Serviço: 2860 Dia Munal do Turismo	2.076,33	0,00	2.076,33
Sub-Total	809.449,57	140.909,43	950.359,00

CC-8 Apuramento de Custos Diretos da Função

Município de Coimbra

(designação da autarquia local)

Função: 342 Turismo

Mês: Dezembro Ano: 2015

	Acumulado Até Mês Anterior	Realizado no Mês	Acumulado para Mês Seguinte
Por Custos Indiretos a Bens e Serviços			
	0,00	0,00	0,00
TOTAL	809.449,57	140.909,43	950.359,00

Assinatura do Funcionário

Assinatura do Responsável

CC-8 Apuramento de Custos Diretos da Função

Município de Coimbra

(designação da autarquia local)

Função: 350 Outras funções económicas

Mês: Dezembro **Ano:** 2015

	Acumulado Até Mês Anterior	Realizado no Mês	Acumulado para Mês Seguinte
Por Custos Indiretos a Bens e Serviços			
	0,00	0,00	0,00
TOTAL	0,00	0,00	0,00

Assinatura do Funcionário

Assinatura do Responsável

CC-8 Apuramento de Custos Diretos da Função

Município de Coimbra

(designação da autarquia local)

Função: 410 Operações da dívida autárquica

Mês: Dezembro **Ano:** 2015

	Acumulado Até Mês Anterior	Realizado no Mês	Acumulado para Mês Seguinte
Por Custos Indiretos a Bens e Serviços			
	0,00	0,00	0,00
TOTAL	0,00	0,00	0,00

Assinatura do Funcionário

Assinatura do Responsável

CC-8 Apuramento de Custos Diretos da Função

Município de Coimbra

(designação da autarquia local)

Função: 420 Transferências entre administrações

Mês: Dezembro **Ano:** 2015

	Acumulado Até Mês Anterior	Realizado no Mês	Acumulado para Mês Seguinte
Por Custos Diretos a Bens e Serviços			
Serviço: 0352 JF Almalaguês-Em valor	81.959,46	66.263,74	148.223,20
Serviço: 0353 JF Almalaguês-Em espécie	299,99	0,00	299,99
Serviço: 0354 União de Freguesias de Coimbra-Em valor	63.494,01	148.021,28	211.515,29
Serviço: 0355 União de Freguesias de Coimbra-Em espécie	14.391,14	1.737,11	16.128,25
Serviço: 0356 UF Taveiro, Ameal e Arzila-Em valor	76.928,03	94.028,32	170.956,35
Serviço: 0357 UF Taveiro, Ameal e Arzila-Em espécie	537,22	46,38	583,60
Serviço: 0358 UF Assafarge Antanhol-Em valor	58.540,56	74.588,70	133.129,26
Serviço: 0359 UF Assafarge Antanhol-Em espécie	1.168,34	734,51	1.902,85
Serviço: 0360 UF Antuzede Vil de Matos-Em valor	66.949,30	69.829,09	136.778,39
Serviço: 0361 UF Antuzede Vil de Matos-Em espécie	0,00	0,00	0,00
Serviço: 0366 UF Botão e Souselas-Em valor	76.916,00	86.222,51	163.138,51
Serviço: 0367 UF Botão e Souselas-Em espécie	432,30	154,58	586,88
Serviço: 0368 JF Brasfemes-Em valor	16.628,95	42.032,81	58.661,76
Serviço: 0369 JF Brasfemes-Em espécie	2.378,71	862,19	3.240,90
Serviço: 0370 UF Castelo Viegas e Sta Clara-Em valor	104.461,06	117.554,31	222.015,37
Serviço: 0371 UF Castelo Viegas e Sta Clara-Em espécie	3.781,74	0,00	3.781,74
Serviço: 0372 JF Ceira-Em valor	83.243,80	54.485,23	137.729,03
Serviço: 0373 JF Ceira-Em espécie	0,00	0,00	0,00
Serviço: 0374 JF Cernache-Em valor	92.511,96	82.639,06	175.151,02
Serviço: 0375 JF Cernache-Em espécie	56,13	0,00	56,13
Serviço: 0376 UF Eiras e S. Paulo de Frades-Em valor	116.633,94	107.424,18	224.058,12
Serviço: 0377 UF Eiras e S. Paulo de Frades-Em espécie	1.356,08	2.662,50	4.018,58

CC-8 Apuramento de Custos Diretos da Função

Município de Coimbra

(designação da autarquia local)

Função: 420 Transferências entre administrações

Mês: Dezembro **Ano:** 2015

	Acumulado Até Mês Anterior	Realizado no Mês	Acumulado para Mês Seguinte
Por Custos Diretos a Bens e Serviços			
Serviço: 0378 UF Lamarosa e S. Mart. Árvore-Em valor	77.861,00	66.159,65	144.020,65
Serviço: 0379 UF Lamarosa e S. Mart. Árvore-Em espécie	1.066,28	32,36	1.098,64
Serviço: 0380 UF Rib Frades e S. Mart. Bispo-Em valor	118.918,58	127.461,94	246.380,52
Serviço: 0381 UF Rib Frades e S. Mart. Bispo-Em espécie	4.128,97	0,00	4.128,97
Serviço: 0386 JF St. Antº. dos Olivais-Em valor	188.803,23	239.997,84	428.801,07
Serviço: 0387 JF St. Antº. dos Olivais-Em espécie	1.727,04	625,51	2.352,55
Serviço: 0390 JF S. João do Campo-Em valor	47.885,25	37.595,44	85.480,69
Serviço: 0391 JF S. João do Campo-Em espécie	0,00	0,00	0,00
Serviço: 0398 JF S. Silvestre-Em valor	29.608,90	36.482,89	66.091,79
Serviço: 0399 JF S. Silvestre-Em espécie	451,49	437,11	888,60
Serviço: 0406 UF Trouxemil Torre Vilela-Em valor	228.360,36	80.653,74	309.014,10
Serviço: 0407 UF Trouxemil Torre Vilela-Em espécie	1.404,48	413,89	1.818,37
Serviço: 0408 JF Torres do Mondego-Em valor	52.486,17	58.440,87	110.927,04
Serviço: 0409 JF Torres do Mondego-Em espécie	1.771,40	0,00	1.771,40
Serviço: 0414 A.C. - Águas de Coimbra, E. M.-Em valor	0,00	0,00	0,00
Serviço: 0415 A.C. - Águas de Coimbra, E. M.-Em espécie	1.794,59	0,00	1.794,59
Serviço: 0416 T.C. - Turismo de Coimbra, E. M.-Em valor	0,00	0,00	0,00
Serviço: 0417 T.C. - Turismo de Coimbra, E. M.-Em espécie	0,00	0,00	0,00
Serviço: 0418 SMTUC-Em valor	4.932.978,00	2.088.912,63	7.021.890,63
Serviço: 0419 SMTUC-Em espécie	2.213,92	136,74	2.350,66
Serviço: 2116 Junta de Freguesia de Coja (Arganil)-Em valor	0,00	0,00	0,00

CC-8 Apuramento de Custos Diretos da Função

Município de Coimbra

(designação da autarquia local)

Função: 420 Transferências entre administrações

Mês: Dezembro Ano: 2015

	Acumulado Até Mês Anterior	Realizado no Mês	Acumulado para Mês Seguinte
Por Custos Diretos a Bens e Serviços			
Serviço: 2117 Junta de Freguesia de Coja (Arganil)-Em espécie	0,00	0,00	0,00
Sub-Total	6.554.128,38	3.686.637,11	10.240.765,49
Por Custos Indiretos a Bens e Serviços			
	31.834,92	2.957,26	34.792,18
TOTAL	6.585.963,30	3.689.594,37	10.275.557,67

Assinatura do Funcionário

Assinatura do Responsável

CC-8 Apuramento de Custos Diretos da Função

Município de Coimbra

(designação da autarquia local)

Função: 430 Diversas não especificadas

Mês: Dezembro **Ano:** 2015

	Acumulado Até Mês Anterior	Realizado no Mês	Acumulado para Mês Seguinte
Por Custos Diretos a Bens e Serviços			
Bem: 0006 Grand Rep-Máq. cortar tapete (NºFrota 2974)	0,00	0,00	0,00
Serviço: 0334 Centrologis-Em valor	0,00	0,00	0,00
Serviço: 0335 Centrologis-Em espécie	0,00	0,00	0,00
Serviço: 0420 ANMP-Em valor	0,00	0,00	0,00
Serviço: 0421 ANMP-Em espécie	0,00	0,00	0,00
Serviço: 0422 APMCH-Em valor	0,00	0,00	0,00
Serviço: 0423 APMCH-Em espécie	0,00	0,00	0,00
Serviço: 0432 Particulares - Outros-Em valor	0,00	0,00	0,00
Serviço: 0433 Particulares - Outros-Em espécie	2.936,04	0,00	2.936,04
Serviço: 0598 Edif. Junta de Freguesia Almalaguês	0,00	0,00	0,00
Serviço: 0599 Edif. Junta de Freguesia Almedina	0,00	0,00	0,00
Serviço: 0600 Edif. Junta de Freguesia Ameal	0,00	0,00	0,00
Serviço: 0601 Edif. Junta de Freguesia Antanhol	0,00	0,00	0,00
Serviço: 0602 Edif. Junta de Freguesia Antuzede	0,00	0,00	0,00
Serviço: 0603 Edif. Junta de Freguesia Arzila	0,00	0,00	0,00
Serviço: 0604 Edif. Junta de Freguesia Assafarge	0,00	0,00	0,00
Serviço: 0605 Edif. Junta de Freguesia Botão	0,00	0,00	0,00
Serviço: 0606 Edif. Junta de Freguesia Brasfemes	0,00	0,00	0,00
Serviço: 0607 Edif. Junta de Freguesia Castelo Viegas	0,00	0,00	0,00
Serviço: 0608 Edif. Junta de Freguesia Ceira	0,00	0,00	0,00
Serviço: 0609 Edif. Junta de Freguesia Cernache	0,00	0,00	0,00
Serviço: 0610 Edif. Junta de Freguesia Eiras	0,00	0,00	0,00

CC-8 Apuramento de Custos Diretos da Função

Município de Coimbra

(designação da autarquia local)

Função: 430 Diversas não especificadas

Mês: Dezembro **Ano:** 2015

	Acumulado Até Mês Anterior	Realizado no Mês	Acumulado para Mês Seguinte
Por Custos Diretos a Bens e Serviços			
Serviço: 0611 Edif. Junta de Freguesia Lamarosa	0,00	0,00	0,00
Serviço: 0612 Edif. Junta de Freguesia Ribeira de Frades	336,93	30,63	367,56
Serviço: 0613 Edif. Junta de Freguesia Santa Clara	0,00	0,00	0,00
Serviço: 0614 Edif. Junta de Freguesia Santa Cruz	0,00	0,00	0,00
Serviço: 0615 Edif. Junta de Freguesia St. Antº. dos Olivais	0,00	0,00	0,00
Serviço: 0616 Edif. Junta de Freguesia S. Bartolomeu	0,00	0,00	0,00
Serviço: 0617 Edif. Junta de Freguesia S. João do Campo	0,00	0,00	0,00
Serviço: 0618 Edif. Junta de Freguesia S. Martinho de Árvore	0,00	0,00	0,00
Serviço: 0619 Edif. Junta de Freguesia S. Martinho do Bispo	0,00	0,00	0,00
Serviço: 0620 Edif. Junta de Freguesia S. Paulo de Frades	0,00	0,00	0,00
Serviço: 0621 Edif. Junta de Freguesia S. Silvestre	0,00	0,00	0,00
Serviço: 0622 Edif. Junta de Freguesia Sé Nova	373,96	24,94	398,90
Serviço: 0623 Edif. Junta de Freguesia Souselas	0,00	0,00	0,00
Serviço: 0624 Edif. Junta de Freguesia Taveiro	0,00	0,00	0,00
Serviço: 0625 Edif. Junta de Freguesia Torre de Vilela	0,00	0,00	0,00
Serviço: 0626 Edif. Junta de Freguesia Torres do Mondego	0,00	0,00	0,00
Serviço: 0627 Edif. Junta de Freguesia Trouxemil	0,00	0,00	0,00
Serviço: 0628 Edif. Junta de Freguesia Vil de Matos	0,00	0,00	0,00
Serviço: 1192 Peq. Rep-Equipamento Básico	12,23	97,85	110,08
Serviço: 1193 Peq. Rep-Ferramentas e Utensílios	0,00	0,00	0,00
Serviço: 1216 AIRC-Em valor	0,00	0,00	0,00
Serviço: 1217 AIRC-Em espécie	0,00	0,00	0,00

CC-8 Apuramento de Custos Diretos da Função

Município de Coimbra

(designação da autarquia local)

Função: 430 Diversas não especificadas

Mês: Dezembro **Ano:** 2015

	Acumulado Até Mês Anterior	Realizado no Mês	Acumulado para Mês Seguinte
Por Custos Diretos a Bens e Serviços			
Serviço: 1218 Centro de Estudos e Formação Autárquica-Em valor	0,00	0,00	0,00
Serviço: 1219 Centro de Estudos e Formação Autárquica-Em espécie	0,00	0,00	0,00
Serviço: 1223 Peq. Rep-Equipamento Administrativo	183,46	0,00	183,46
Serviço: 1224 Peq. Rep-Equipamento de Transporte	0,00	0,00	0,00
Serviço: 1226 CGTP-Em valor	0,00	0,00	0,00
Serviço: 1227 CGTP-Em espécie	530,17	0,00	530,17
Serviço: 1235 AEMOP-Em valor	0,00	0,00	0,00
Serviço: 1236 AEMOP-Em espécie	0,00	0,00	0,00
Serviço: 1242 Agência p/ Promoção da Baixa de Coimbra-Em valor	35.000,00	0,00	35.000,00
Serviço: 1243 Agência p/ Promoção da Baixa de Coimbra-Em espécie	0,00	0,00	0,00
Serviço: 1246 ADDAC-Em valor	0,00	0,00	0,00
Serviço: 1247 ADDAC-Em espécie	0,00	0,00	0,00
Serviço: 1267 Ministério da Defesa Nacional-Exército-Em valor	0,00	0,00	0,00
Serviço: 1268 Ministério da Defesa Nacional-Exército-Em espécie	0,00	0,00	0,00
Serviço: 1278 Instituto Português do Sangue-Em valor	0,00	0,00	0,00
Serviço: 1279 Instituto Português do Sangue-Em espécie	0,00	0,00	0,00
Serviço: 1280 Sociedade Portuguesa de Electroquímica-Em valor	0,00	0,00	0,00
Serviço: 1281 Sociedade Portuguesa de Electroquímica-Em espécie	0,00	0,00	0,00
Serviço: 1292 ANEBio-Ass.Nac.Estudantes de Biologia-Em valor	0,00	0,00	0,00
Serviço: 1293 ANEBio-Ass.Nac.Estudantes de Biologia-Em espécie	0,00	0,00	0,00
Serviço: 1296 Venda de Terrenos	0,00	0,00	0,00
Serviço: 1332 ACIC-Em valor	0,00	0,00	0,00

CC-8 Apuramento de Custos Diretos da Função

Município de Coimbra

(designação da autarquia local)

Função: 430 Diversas não especificadas

Mês: Dezembro **Ano:** 2015

	Acumulado Até Mês Anterior	Realizado no Mês	Acumulado para Mês Seguinte
Por Custos Diretos a Bens e Serviços			
Serviço: 1333 ACIC-Em espécie	0,00	0,00	0,00
Serviço: 1544 Casa do Pessoal da UC-Em valor	0,00	1.250,00	1.250,00
Serviço: 1545 Casa do Pessoal da UC-Em espécie	506,66	0,00	506,66
Serviço: 1546 ASBIHP-Em valor	0,00	0,00	0,00
Serviço: 1547 ASBIHP-Em espécie	0,00	0,00	0,00
Serviço: 1568 Centro Hosp. Psiquiátrico Coimbra-Em valor	0,00	0,00	0,00
Serviço: 1569 Centro Hosp. Psiquiátrico Coimbra-Em espécie	0,00	0,00	0,00
Serviço: 1573 Águas do Mondego-Em valor	0,00	0,00	0,00
Serviço: 1574 Águas do Mondego-Em espécie	0,00	0,00	0,00
Serviço: 1575 DTT-Diabéticos Todo-o-Terreno-Em valor	0,00	0,00	0,00
Serviço: 1576 DTT-Diabéticos Todo-o-Terreno-Em espécie	0,00	0,00	0,00
Serviço: 1706 Estabelecimento Prisional Reg. Coimbra-Em valor	32.106,36	7.671,78	39.778,14
Serviço: 1707 Estabelecimento Prisional Reg. Coimbra-Em espécie	0,00	0,00	0,00
Serviço: 1710 Bar Esplanada Cartola	8.268,70	0,00	8.268,70
Serviço: 1711 Estabelec. Restauração e Afins Pq Verde Mondego	255.599,95	23.128,44	278.728,39
Serviço: 1726 Assoc. Exploratório Infante D. Henrique-Em valor	27.031,89	0,00	27.031,89
Serviço: 1727 Assoc. Exploratório Infante D. Henrique-Em espécie	385,28	55,04	440,32
Serviço: 1728 STAL-Em valor	0,00	0,00	0,00
Serviço: 1729 STAL-Em espécie	0,00	0,00	0,00
Serviço: 1736 International Friendship League-Em valor	0,00	0,00	0,00
Serviço: 1737 International Friendship League-Em espécie	0,00	0,00	0,00
Serviço: 1738 POPH-Ações de Inv. Sens. e Prom. de Boas Práticas	0,00	0,00	0,00

CC-8 Apuramento de Custos Diretos da Função

Município de Coimbra

(designação da autarquia local)

Função: 430 Diversas não especificadas

Mês: Dezembro **Ano:** 2015

	Acumulado Até Mês Anterior	Realizado no Mês	Acumulado para Mês Seguinte
Por Custos Diretos a Bens e Serviços			
Serviço: 1739 APIR-Em valor	0,00	0,00	0,00
Serviço: 1740 APIR-Em espécie	0,00	0,00	0,00
Serviço: 1755 Centro de Saúde Norton de Matos-Em valor	0,00	0,00	0,00
Serviço: 1756 Centro de Saúde Norton de Matos-Em espécie	0,00	0,00	0,00
Serviço: 1757 ANMAP-Em valor	0,00	0,00	0,00
Serviço: 1758 ANMAP-Em espécie	0,00	0,00	0,00
Serviço: 1783 AMA-Em valor	0,00	0,00	0,00
Serviço: 1784 AMA-Em espécie	0,00	0,00	0,00
Serviço: 1787 Associação Estudantes do ISEC-Em valor	0,00	0,00	0,00
Serviço: 1788 Associação Estudantes do ISEC-Em espécie	0,00	0,00	0,00
Serviço: 1791 Fundação Portuguesa de Cardiologia-Em valor	0,00	0,00	0,00
Serviço: 1792 Fundação Portuguesa de Cardiologia-Em espécie	0,00	0,00	0,00
Serviço: 1795 Ass. Antigos Estud d Coimbra em Lisboa-Em valor	0,00	0,00	0,00
Serviço: 1796 Ass. Antigos Estud d Coimbra em Lisboa-Em espécie	0,00	0,00	0,00
Serviço: 1813 GAAC-Em valor	0,00	750,00	750,00
Serviço: 1814 GAAC-Em espécie	30,52	0,00	30,52
Serviço: 1837 AE Cabo-Verdianos em Coimbra-Em valor	0,00	0,00	0,00
Serviço: 1838 AE Cabo-Verdianos em Coimbra-Em espécie	0,00	0,00	0,00
Serviço: 1851 Ministério do Ambiente-Em valor	0,00	0,00	0,00
Serviço: 1852 Ministério do Ambiente-Em espécie	0,00	0,00	0,00
Serviço: 1855 ATC-Assoc. Acad. Timorenses Coimbra-Em valor	0,00	0,00	0,00
Serviço: 1856 ATC-Assoc. Acad. Timorenses Coimbra-Em espécie	0,00	0,00	0,00

CC-8 Apuramento de Custos Diretos da Função

Município de Coimbra

(designação da autarquia local)

Função: 430 Diversas não especificadas

Mês: Dezembro **Ano:** 2015

	Acumulado Até Mês Anterior	Realizado no Mês	Acumulado para Mês Seguinte
Por Custos Diretos a Bens e Serviços			
Serviço: 1936 CIPRIC-Em valor	0,00	0,00	0,00
Serviço: 1937 CIPRIC-Em espécie	0,00	0,00	0,00
Serviço: 1938 Hospitais da Universidade de Coimbra-Em valor	0,00	0,00	0,00
Serviço: 1939 Hospitais da Universidade de Coimbra-Em espécie	0,00	0,00	0,00
Serviço: 1941 Sojormedia Beiras-Em valor	0,00	0,00	0,00
Serviço: 1942 Sojormedia Beiras-Em espécie	0,00	0,00	0,00
Serviço: 1943 Associação de Pára-quadistas de Coimbra-Em valor	0,00	0,00	0,00
Serviço: 1944 Associação de Pára-quadistas de Coimbra-Em espécie	0,00	0,00	0,00
Serviço: 1951 APE-Associação Portuguesa de Escritores-Em valor	0,00	0,00	0,00
Serviço: 1952 APE-Associação Portuguesa de Escritores-Em espécie	0,00	0,00	0,00
Serviço: 1958 Juventude Comunista Portuguesa-Em valor	0,00	0,00	0,00
Serviço: 1959 Juventude Comunista Portuguesa-Em espécie	0,00	0,00	0,00
Serviço: 1986 Fundação Cidade de Lisboa-Em valor	0,00	0,00	0,00
Serviço: 1987 Fundação Cidade de Lisboa-Em espécie	0,00	0,00	0,00
Serviço: 1996 Riscos-APRPS-Em valor	0,00	0,00	0,00
Serviço: 1997 Riscos-APRPS-Em espécie	0,00	0,00	0,00
Serviço: 2038 Coimbra Criativa e Empreendedora	0,00	0,00	0,00
Serviço: 2055 Ass. de Pais Colégio Rainha Sta Isabel-Em valor	0,00	0,00	0,00
Serviço: 2056 Ass. de Pais Colégio Rainha Sta Isabel-Em espécie	0,00	0,00	0,00
Serviço: 2074 Assoc. Estud. S.Tomé e Príncipe Coimbra-Em valor	0,00	0,00	0,00
Serviço: 2075 Assoc. Estud. S.Tomé e Príncipe Coimbra-Em espécie	0,00	0,00	0,00
Serviço: 2082 Prémio Municipal de Arquitectura "Diogo Castilho"	0,00	0,00	0,00

CC-8 Apuramento de Custos Diretos da Função

Município de Coimbra

(designação da autarquia local)

Função: 430 Diversas não especificadas

Mês: Dezembro **Ano:** 2015

	Acumulado Até Mês Anterior	Realizado no Mês	Acumulado para Mês Seguinte
Por Custos Diretos a Bens e Serviços			
Serviço: 2086 GIRA-Em valor	0,00	0,00	0,00
Serviço: 2087 GIRA-Em espécie	0,00	0,00	0,00
Serviço: 2099 Casa de Angola de Coimbra-Em valor	0,00	500,00	500,00
Serviço: 2100 Casa de Angola de Coimbra-Em espécie	337,79	0,00	337,79
Serviço: 2110 ITAP-Em valor	0,00	0,00	0,00
Serviço: 2111 ITAP-Em espécie	0,00	0,00	0,00
Serviço: 2140 Colégio Johannes-Brahms-Schule-Em valor	0,00	0,00	0,00
Serviço: 2141 Colégio Johannes-Brahms-Schule-Em espécie	0,00	0,00	0,00
Serviço: 2156 Associação Portuguesa de Geógrafos-Em valor	0,00	0,00	0,00
Serviço: 2157 Associação Portuguesa de Geógrafos-Em espécie	0,00	0,00	0,00
Serviço: 2251 Centro Operacional de Correio do Centro-Em valor	0,00	0,00	0,00
Serviço: 2252 Centro Operacional de Correio do Centro-Em espécie	0,00	0,00	0,00
Serviço: 2253 PIEC-Programa p/ a Inclusão e Cidadania-Em valor	0,00	0,00	0,00
Serviço: 2254 PIEC-Programa p/ a Inclusão e Cidadania-Em espécie	0,00	0,00	0,00
Serviço: 2290 Munic. R ^a Grande d Santiago (C ^o Verde)-Em valor	0,00	0,00	0,00
Serviço: 2291 Munic. R ^a Grande d Santiago (C ^o Verde)-Em espécie	0,00	0,00	0,00
Serviço: 2299 ANEM-Assoc. Nac. Estudantes de Medicina-Em valor	0,00	0,00	0,00
Serviço: 2300 ANEM-Assoc. Nac. Estudantes de Medicina-Em espécie	0,00	0,00	0,00
Serviço: 2327 Rede Urb. Castelos Medievais e Muralhas do Mondego	379,19	332,69	711,88
Serviço: 2333 Associação Coimbra Região Digital-Em valor	0,00	0,00	0,00
Serviço: 2334 Associação Coimbra Região Digital-Em espécie	0,00	0,00	0,00
Serviço: 2345 Casa Pessoal Centro Hospitalar Coimbra-Em valor	0,00	0,00	0,00

CC-8 Apuramento de Custos Diretos da Função

Município de Coimbra

(designação da autarquia local)

Função: 430 Diversas não especificadas

Mês: Dezembro **Ano:** 2015

	Acumulado Até Mês Anterior	Realizado no Mês	Acumulado para Mês Seguinte
Por Custos Diretos a Bens e Serviços			
Serviço: 2346 Casa Pessoal Centro Hospitalar Coimbra-Em espécie	0,00	0,00	0,00
Serviço: 2351 AE da Escola Superior Agrária Coimbra-Em valor	0,00	6.210,83	6.210,83
Serviço: 2352 AE da Escola Superior Agrária Coimbra-Em espécie	0,00	0,00	0,00
Serviço: 2358 Associação de Mulheres Mastectomizada-Em valor	0,00	0,00	0,00
Serviço: 2359 Associação de Mulheres Mastectomizada-Em espécie	0,00	0,00	0,00
Serviço: 2366 Esc. Básica 2º e 3º Ciclos S. Silvestre-Em valor	0,00	0,00	0,00
Serviço: 2367 Esc. Básica 2º e 3º Ciclos S. Silvestre-Em espécie	0,00	0,00	0,00
Serviço: 2371 Produção de Biodiesel	0,00	0,00	0,00
Serviço: 2372 Cº Estudos Sociais Fac. de Econ. da UC-Em valor	0,00	0,00	0,00
Serviço: 2373 Cº Estudos Sociais Fac. de Econ. da UC-Em espécie	0,00	0,00	0,00
Serviço: 2379 Ordem dos Engenheiros-Em valor	0,00	0,00	0,00
Serviço: 2380 Ordem dos Engenheiros-Em espécie	0,00	0,00	0,00
Serviço: 2381 FCTUC-Departamento de Engenharia Civil-Em valor	0,00	0,00	0,00
Serviço: 2382 FCTUC-Departamento de Engenharia Civil-Em espécie	0,00	0,00	0,00
Serviço: 2394 Fundação Champalimaud-Em valor	0,00	0,00	0,00
Serviço: 2395 Fundação Champalimaud-Em espécie	0,00	0,00	0,00
Serviço: 2399 Censos	0,00	0,00	0,00
Serviço: 2400 APIH-Em valor	0,00	0,00	0,00
Serviço: 2401 APIH-Em espécie	0,00	0,00	0,00
Serviço: 2457 AE Escola Superior Educação de Coimbra-Em valor	0,00	0,00	0,00
Serviço: 2458 AE Escola Superior Educação de Coimbra-Em espécie	0,00	0,00	0,00
Serviço: 2483 Coimbra Cidade Inteligente e Criativa	112.067,62	9.385,95	121.453,57

CC-8 Apuramento de Custos Diretos da Função

Município de Coimbra

(designação da autarquia local)

Função: 430 Diversas não especificadas

Mês: Dezembro **Ano:** 2015

	Acumulado Até Mês Anterior	Realizado no Mês	Acumulado para Mês Seguinte
Por Custos Diretos a Bens e Serviços			
Serviço: 2494 AEESTeSC-Em valor	0,00	0,00	0,00
Serviço: 2495 AEESTeSC - Em espécie	0,00	0,00	0,00
Serviço: 2505 POVT-Sist. Videovigilancia Centro Hist Coimbra	745,72	0,00	745,72
Serviço: 2526 Smart Cities- Citizen Innovation in Smart Cities	0,00	0,00	0,00
Serviço: 2527 Citylogo – Innovative place – brand management	916,96	0,00	916,96
Serviço: 2531 Rede de Cidades CenCyl	38.989,38	0,00	38.989,38
Serviço: 2534 Civitas Modern	0,00	0,00	0,00
Serviço: 2537 Escola 2/3 Quinta das Flores- Em valor	0,00	0,00	0,00
Serviço: 2538 Escola 2/3 Quinta das Flores - Em espécie	0,00	0,00	0,00
Serviço: 2559 TRANSCREATIVA-INTERREG IV B	1.222,28	0,00	1.222,28
Serviço: 2562 Pensamento Voador-Em valor	0,00	0,00	0,00
Serviço: 2563 Pensamento Voador-Em espécie	0,00	0,00	0,00
Serviço: 2567 Associação RUAS - Em valor	0,00	0,00	0,00
Serviço: 2568 Associação RUAS- Em espécie	0,00	0,00	0,00
Serviço: 2569 AIESEC-Em valor	0,00	0,00	0,00
Serviço: 2570 AIESEC-Em espécie	0,00	0,00	0,00
Serviço: 2600 INOV.C-Coimbra Inovar Tradicional C. Histórico	0,00	0,00	0,00
Serviço: 2601 INOV.C - StartUp Quiosque – Irradiar Criatividade	0,00	0,00	0,00
Serviço: 2603 INOV.C - Plano ação jovens emp. gestão negócios	0,00	0,00	0,00
Serviço: 2604 POPH-Plano Municipal Igualdade – Projeto IGUALAR	0,00	0,00	0,00
Serviço: 2639 ISCAC-Em valor	0,00	0,00	0,00
Serviço: 2640 ISCAC-Em espécie	0,00	0,00	0,00

CC-8 Apuramento de Custos Diretos da Função

Município de Coimbra

(designação da autarquia local)

Função: 430 Diversas não especificadas

Mês: Dezembro **Ano:** 2015

	Acumulado Até Mês Anterior	Realizado no Mês	Acumulado para Mês Seguinte
Por Custos Diretos a Bens e Serviços			
Serviço: 2641 Centro Empresarial de Coimbra-Em valor	0,00	0,00	0,00
Serviço: 2642 Centro Empresarial de Coimbra-Em espécie	0,00	0,00	0,00
Serviço: 2643 ACMC-Em valor	0,00	0,00	0,00
Serviço: 2644 ACMC-Em espécie	0,00	0,00	0,00
Serviço: 2645 Black at White-Em valor	0,00	0,00	0,00
Serviço: 2646 Black at White-Em espécie	0,00	0,00	0,00
Serviço: 2651 APAU-Em valor	0,00	0,00	0,00
Serviço: 2652 APAU--Em espécie	0,00	0,00	0,00
Serviço: 2653 Coimbra Viva SRU-Em valor	0,00	0,00	0,00
Serviço: 2654 Coimbra Viva SRU-Em espécie	0,00	0,00	0,00
Serviço: 2671 UC - Departamento de Química - Em Valor	0,00	0,00	0,00
Serviço: 2672 UC - Departamento de Química - Em Espécie	0,00	0,00	0,00
Serviço: 2679 Dia da Cidade - 4 de Julho	0,00	0,00	0,00
Serviço: 2690 "Coimbra Sister Cities International Meeting"	0,00	0,00	0,00
Serviço: 2723 RTP - Em valor	0,00	0,00	0,00
Serviço: 2724 RTP - Em espécie	0,00	0,00	0,00
Serviço: 2725 BEST-UC – Em valor	0,00	0,00	0,00
Serviço: 2726 BEST-UC – Em espécie	0,00	0,00	0,00
Serviço: 2729 Grupo ROCA-Em valor	0,00	0,00	0,00
Serviço: 2730 Grupo ROCA-Em especie	0,00	0,00	0,00
Serviço: 2736 Centro de Estudos de Bioética-Em valor	0,00	0,00	0,00
Serviço: 2737 Centro de Estudos de Bioética-Em espécie	0,00	0,00	0,00

CC-8 Apuramento de Custos Diretos da Função

Município de Coimbra

(designação da autarquia local)

Função: 430 Diversas não especificadas

Mês: Dezembro **Ano:** 2015

	Acumulado Até Mês Anterior	Realizado no Mês	Acumulado para Mês Seguinte
Por Custos Diretos a Bens e Serviços			
Serviço: 2744 Glam Music Lda.-Em valor	0,00	0,00	0,00
Serviço: 2745 Glam Music Lda.-Em especie	0,00	0,00	0,00
Serviço: 2746 APDA-Em valor	0,00	0,00	0,00
Serviço: 2747 APDA-Em espécie	0,00	0,00	0,00
Serviço: 2763 Extensão do CS Ceira e JF Ceira	3.119,50	288,47	3.407,97
Serviço: 2824 ESEnfc-Em valor	0,00	0,00	0,00
Serviço: 2825 ESEnfc-Em espécie	0,00	0,00	0,00
Serviço: 2826 ADFA-Em valor	0,00	0,00	0,00
Serviço: 2827 ADFA-Em espécie	0,00	0,00	0,00
Serviço: 2839 ISA, SA - Em valor	0,00	0,00	0,00
Serviço: 2840 ISA, SA - Em espécie	0,00	0,00	0,00
Serviço: 2849 Direção Geral de Saúde - Em valor	0,00	0,00	0,00
Serviço: 2850 Direção Geral de Saúde - Em espécie	0,00	0,00	0,00
Serviço: 2851 PLATEIAPOSITIVA,LDA. - Em valor	0,00	0,00	0,00
Serviço: 2852 PLATEIAPOSITIVA,LDA. - Em espécie	0,00	0,00	0,00
Serviço: 2861 GlobalSport-Em valor	0,00	0,00	0,00
Serviço: 2862 GlobalSport-Em espécie	244,62	0,00	244,62
Serviço: 2864 Colégio Bissaya Barreto-Em valor	0,00	0,00	0,00
Serviço: 2865 Colégio Bissaya Barreto-Em espécie	0,00	0,00	0,00
Serviço: 2877 Fundação Bissaya Barreto-Em valor	4.020,00	0,00	4.020,00
Serviço: 2878 Fundação Bissaya Barreto-Em espécie	0,00	0,00	0,00
Serviço: 2883 Ed. Jardim da Manga	114,29	10,39	124,68

CC-8 Apuramento de Custos Diretos da Função

Município de Coimbra

(designação da autarquia local)

Função: 430 Diversas não especificadas

Mês: Dezembro Ano: 2015

	Acumulado Até Mês Anterior	Realizado no Mês	Acumulado para Mês Seguinte
Por Custos Diretos a Bens e Serviços			
Serviço: 2906 Associação de Street Workout-Em valor	0,00	0,00	0,00
Serviço: 2907 Associação de Street Workout-Em espécie	0,00	0,00	0,00
Serviço: 2912 Startup Pirates - em valor	0,00	0,00	0,00
Serviço: 2913 Startup Pirates-Em espécie	0,00	0,00	0,00
Serviço: 2922 Reconversão Ala Central-Antigo Colégio das Artes	0,00	0,00	0,00
Serviço: 2925 IPN – Incubadora-Em valor	0,00	30.000,00	30.000,00
Serviço: 2926 IPN – Incubadora-Em espécie	0,00	0,00	0,00
Sub-Total	525.459,50	79.737,01	605.196,51
Por Custos Indiretos a Bens e Serviços			
	3.008,31	39,83	3.048,14
TOTAL	528.467,81	79.776,84	608.244,65

Assinatura do Funcionário

Assinatura do Responsável

CC-9 Apuramento de Custos por Função

Município de Coimbra

(designação da autarquia local)

Função: 111 Administração geral

Mês: Dezembro Ano: 2015

	Acumulado Até Mês Anterior	Realizado no Mês	Acumulado para Mês Seguinte
Custos Diretos			
Diretos a Bens e Serviços	10.978.390,41	2.345.834,64	13.324.225,05
Indiretos a Bens e Serviços	1.084.965,04	118.513,20	1.203.478,24
Sub-Total	12.063.355,45	2.464.347,84	14.527.703,29
Custos Indiretos			
C. Indiretos a Funções: 542373,27. Coef. Imputação: 0,00 %	0,00	0,00	0,00
TOTAL	12.063.355,45	2.464.347,84	14.527.703,29

Assinatura do Funcionário

Assinatura do Responsável

CC-9 Apuramento de Custos por Função

Município de Coimbra

(designação da autarquia local)

Função: 120 Segurança e ordem públicas

Mês: Dezembro Ano: 2015

	Acumulado Até Mês Anterior	Realizado no Mês	Acumulado para Mês Seguinte
Custos Diretos			
Diretos a Bens e Serviços	0,00	0,00	0,00
Indiretos a Bens e Serviços	0,00	0,00	0,00
Sub-Total	0,00	0,00	0,00
Custos Indiretos			
C. Indiretos a Funções: 542373,27. Coef. Imputação: 0,00 %	0,00	0,00	0,00
TOTAL	0,00	0,00	0,00

Assinatura do Funcionário

Assinatura do Responsável

CC-9 Apuramento de Custos por Função

Município de Coimbra

(designação da autarquia local)

Função: 121 Protecção civil e luta contra incêndios

Mês: Dezembro Ano: 2015

	Acumulado Até Mês Anterior	Realizado no Mês	Acumulado para Mês Seguinte
Custos Diretos			
Diretos a Bens e Serviços	872.945,68	1.511.034,81	2.383.980,49
Indiretos a Bens e Serviços	18.734,93	1.553,98	20.288,91
Sub-Total	891.680,61	1.512.588,79	2.404.269,40
Custos Indiretos			
C. Indiretos a Funções: 542373,27. Coef. Imputação: 14,09 %	90.028,02	76.417,05	166.445,07
TOTAL	981.708,63	1.589.005,84	2.570.714,47

Assinatura do Funcionário

Assinatura do Responsável

CC-9 Apuramento de Custos por Função

Município de Coimbra

(designação da autarquia local)

Função: 122 Policia municipal

Mês: Dezembro Ano: 2015

	Acumulado Até Mês Anterior	Realizado no Mês	Acumulado para Mês Seguinte
Custos Diretos			
Diretos a Bens e Serviços	814.524,84	76.503,46	891.028,30
Indiretos a Bens e Serviços	0,00	0,00	0,00
Sub-Total	814.524,84	76.503,46	891.028,30
Custos Indiretos			
C. Indiretos a Funções: 542373,27. Coef. Imputação: 0,71 %	78.797,66	3.865,01	82.662,67
TOTAL	893.322,50	80.368,47	973.690,97

Assinatura do Funcionário

Assinatura do Responsável

CC-9 Apuramento de Custos por Função

Município de Coimbra

(designação da autarquia local)

Função: 210 Educação

Mês: Dezembro Ano: 2015

	Acumulado Até Mês Anterior	Realizado no Mês	Acumulado para Mês Seguinte
Custos Diretos			
Diretos a Bens e Serviços	0,00	0,00	0,00
Indiretos a Bens e Serviços	0,00	0,00	0,00
Sub-Total	0,00	0,00	0,00
Custos Indiretos			
C. Indiretos a Funções: 542373,27. Coef. Imputação: 0,00 %	0,00	0,00	0,00
TOTAL	0,00	0,00	0,00

Assinatura do Funcionário

Assinatura do Responsável

CC-9 Apuramento de Custos por Função

Município de Coimbra

(designação da autarquia local)

Função: 211 Ensino não superior

Mês: Dezembro Ano: 2015

	Acumulado Até Mês Anterior	Realizado no Mês	Acumulado para Mês Seguinte
Custos Diretos			
Diretos a Bens e Serviços	471.744,58	89.876,79	561.621,37
Indiretos a Bens e Serviços	0,00	0,00	0,00
Sub-Total	471.744,58	89.876,79	561.621,37
Custos Indiretos			
C. Indiretos a Funções: 542373,27. Coef. Imputação: 0,84 %	47.294,10	4.540,64	51.834,74
TOTAL	519.038,68	94.417,43	613.456,11

Assinatura do Funcionário

Assinatura do Responsável

CC-9 Apuramento de Custos por Função

Município de Coimbra

(designação da autarquia local)

Função: 212 Serviços auxiliares de ensino

Mês: Dezembro Ano: 2015

	Acumulado Até Mês Anterior	Realizado no Mês	Acumulado para Mês Seguinte
Custos Diretos			
Diretos a Bens e Serviços	3.867.573,52	938.184,36	4.805.757,88
Indiretos a Bens e Serviços	79.128,03	17.673,07	96.801,10
Sub-Total	3.946.701,55	955.857,43	4.902.558,98
Custos Indiretos			
C. Indiretos a Funções: 542373,27. Coef. Imputação: 8,90 %	399.750,87	48.290,59	448.041,46
TOTAL	4.346.452,42	1.004.148,02	5.350.600,44

Assinatura do Funcionário

Assinatura do Responsável

CC-9 Apuramento de Custos por Função

Município de Coimbra

(designação da autarquia local)

Função: 220 Saúde

Mês: Dezembro Ano: 2015

	Acumulado Até Mês Anterior	Realizado no Mês	Acumulado para Mês Seguinte
Custos Diretos			
Diretos a Bens e Serviços	0,00	0,00	0,00
Indiretos a Bens e Serviços	0,00	0,00	0,00
Sub-Total	0,00	0,00	0,00
Custos Indiretos			
C. Indiretos a Funções: 542373,27. Coef. Imputação: 0,00 %	0,00	0,00	0,00
TOTAL	0,00	0,00	0,00

Assinatura do Funcionário

Assinatura do Responsável

CC-9 Apuramento de Custos por Função

Município de Coimbra

(designação da autarquia local)

Função: 221 Serviços individuais de saúde

Mês: Dezembro Ano: 2015

	Acumulado Até Mês Anterior	Realizado no Mês	Acumulado para Mês Seguinte
Custos Diretos			
Diretos a Bens e Serviços	0,00	0,00	0,00
Indiretos a Bens e Serviços	0,00	0,00	0,00
Sub-Total	0,00	0,00	0,00
Custos Indiretos			
C. Indiretos a Funções: 542373,27. Coef. Imputação: 0,00 %	0,00	0,00	0,00
TOTAL	0,00	0,00	0,00

Assinatura do Funcionário

Assinatura do Responsável

CC-9 Apuramento de Custos por Função

Município de Coimbra

(designação da autarquia local)

Função: 230 Segurança e acção sociais

Mês: Dezembro Ano: 2015

	Acumulado Até Mês Anterior	Realizado no Mês	Acumulado para Mês Seguinte
Custos Diretos			
Diretos a Bens e Serviços	0,00	0,00	0,00
Indiretos a Bens e Serviços	0,00	0,00	0,00
Sub-Total	0,00	0,00	0,00
Custos Indiretos			
C. Indiretos a Funções: 542373,27. Coef. Imputação: 0,00 %	0,00	0,00	0,00
TOTAL	0,00	0,00	0,00

Assinatura do Funcionário

Assinatura do Responsável

CC-9 Apuramento de Custos por Função

Município de Coimbra

(designação da autarquia local)

Função: 231 Segurança social

Mês: Dezembro Ano: 2015

	Acumulado Até Mês Anterior	Realizado no Mês	Acumulado para Mês Seguinte
Custos Diretos			
Diretos a Bens e Serviços	0,00	0,00	0,00
Indiretos a Bens e Serviços	0,00	0,00	0,00
Sub-Total	0,00	0,00	0,00
Custos Indiretos			
C. Indiretos a Funções: 542373,27. Coef. Imputação: 0,00 %	0,00	0,00	0,00
TOTAL	0,00	0,00	0,00

Assinatura do Funcionário

Assinatura do Responsável

CC-9 Apuramento de Custos por Função

Município de Coimbra

(designação da autarquia local)

Função: 232 Acção social

Mês: Dezembro Ano: 2015

	Acumulado Até Mês Anterior	Realizado no Mês	Acumulado para Mês Seguinte
Custos Diretos			
Diretos a Bens e Serviços	237.268,18	72.094,37	309.362,55
Indiretos a Bens e Serviços	0,00	0,00	0,00
Sub-Total	237.268,18	72.094,37	309.362,55
Custos Indiretos			
C. Indiretos a Funções: 542373,27. Coef. Imputação: 0,67 %	24.560,50	3.642,26	28.202,76
TOTAL	261.828,68	75.736,63	337.565,31

Assinatura do Funcionário

Assinatura do Responsável

CC-9 Apuramento de Custos por Função

Município de Coimbra

(designação da autarquia local)

Função: 240 Habitação e serviços colectivos

Mês: Dezembro Ano: 2015

	Acumulado Até Mês Anterior	Realizado no Mês	Acumulado para Mês Seguinte
Custos Diretos			
Diretos a Bens e Serviços	0,00	0,00	0,00
Indiretos a Bens e Serviços	0,00	0,00	0,00
Sub-Total	0,00	0,00	0,00
Custos Indiretos			
C. Indiretos a Funções: 542373,27. Coef. Imputação: 0,00 %	0,00	0,00	0,00
TOTAL	0,00	0,00	0,00

Assinatura do Funcionário

Assinatura do Responsável

CC-9 Apuramento de Custos por Função

Município de Coimbra

(designação da autarquia local)

Função: 241 Habitação

Mês: Dezembro Ano: 2015

	Acumulado Até Mês Anterior	Realizado no Mês	Acumulado para Mês Seguinte
Custos Diretos			
Diretos a Bens e Serviços	1.847.415,31	177.556,67	2.024.971,98
Indiretos a Bens e Serviços	13.394,47	16.907,67	30.302,14
Sub-Total	1.860.809,78	194.464,34	2.055.274,12
Custos Indiretos			
C. Indiretos a Funções: 542373,27. Coef. Imputação: 1,81 %	180.364,79	9.824,47	190.189,26
TOTAL	2.041.174,57	204.288,81	2.245.463,38

Assinatura do Funcionário

Assinatura do Responsável

CC-9 Apuramento de Custos por Função

Município de Coimbra

(designação da autarquia local)

Função: 242 Ordenamento do território

Mês: Dezembro Ano: 2015

	Acumulado Até Mês Anterior	Realizado no Mês	Acumulado para Mês Seguinte
Custos Diretos			
Diretos a Bens e Serviços	1.728.208,66	267.379,66	1.995.588,32
Indiretos a Bens e Serviços	0,00	0,00	0,00
Sub-Total	1.728.208,66	267.379,66	1.995.588,32
Custos Indiretos			
C. Indiretos a Funções: 542373,27. Coef. Imputação: 2,49 %	167.114,99	13.508,21	180.623,20
TOTAL	1.895.323,65	280.887,87	2.176.211,52

Assinatura do Funcionário

Assinatura do Responsável

CC-9 Apuramento de Custos por Função

Município de Coimbra

(designação da autarquia local)

Função: 245 Resíduos sólidos

Mês: Dezembro Ano: 2015

	Acumulado Até Mês Anterior	Realizado no Mês	Acumulado para Mês Seguinte
Custos Diretos			
Diretos a Bens e Serviços	3.360.894,93	549.599,29	3.910.494,22
Indiretos a Bens e Serviços	308,21	0,00	308,21
Sub-Total	3.361.203,14	549.599,29	3.910.802,43
Custos Indiretos			
C. Indiretos a Funções: 542373,27. Coef. Imputação: 5,12 %	339.476,79	27.766,14	367.242,93
TOTAL	3.700.679,93	577.365,43	4.278.045,36

Assinatura do Funcionário

Assinatura do Responsável

CC-9 Apuramento de Custos por Função

Município de Coimbra

(designação da autarquia local)

Função: 246 Protecção do meio ambiente e conservação da nature

Mês: Dezembro Ano: 2015

	Acumulado Até Mês Anterior	Realizado no Mês	Acumulado para Mês Seguinte
Custos Diretos			
Diretos a Bens e Serviços	2.382.150,06	326.509,59	2.708.659,65
Indiretos a Bens e Serviços	147.646,68	25.195,65	172.842,33
Sub-Total	2.529.796,74	351.705,24	2.881.501,98
Custos Indiretos			
C. Indiretos a Funções: 542373,27. Coef. Imputação: 3,28 %	251.644,40	17.768,40	269.412,80
TOTAL	2.781.441,14	369.473,64	3.150.914,78

Assinatura do Funcionário

Assinatura do Responsável

CC-9 Apuramento de Custos por Função

Município de Coimbra

(designação da autarquia local)

Função: 250 Serviços culturais, recreativos e religiosos

Mês: Dezembro Ano: 2015

	Acumulado Até Mês Anterior	Realizado no Mês	Acumulado para Mês Seguinte
Custos Diretos			
Diretos a Bens e Serviços	0,00	0,00	0,00
Indiretos a Bens e Serviços	0,00	0,00	0,00
Sub-Total	0,00	0,00	0,00
Custos Indiretos			
C. Indiretos a Funções: 542373,27. Coef. Imputação: 0,00 %	0,00	0,00	0,00
TOTAL	0,00	0,00	0,00

Assinatura do Funcionário

Assinatura do Responsável

CC-9 Apuramento de Custos por Função

Município de Coimbra

(designação da autarquia local)

Função: 251 Cultura

Mês: Dezembro Ano: 2015

	Acumulado Até Mês Anterior	Realizado no Mês	Acumulado para Mês Seguinte
Custos Diretos			
Diretos a Bens e Serviços	2.863.626,97	248.351,49	3.111.978,46
Indiretos a Bens e Serviços	21.563,12	4.178,72	25.741,84
Sub-Total	2.885.190,09	252.530,21	3.137.720,30
Custos Indiretos			
C. Indiretos a Funções: 542373,27. Coef. Imputação: 2,35 %	293.541,34	12.758,00	306.299,34
TOTAL	3.178.731,43	265.288,21	3.444.019,64

Assinatura do Funcionário

Assinatura do Responsável

CC-9 Apuramento de Custos por Função

Município de Coimbra

(designação da autarquia local)

Função: 252 Desporto, recreio e lazer

Mês: Dezembro Ano: 2015

	Acumulado Até Mês Anterior	Realizado no Mês	Acumulado para Mês Seguinte
Custos Diretos			
Diretos a Bens e Serviços	4.588.555,37	1.147.977,97	5.736.533,34
Indiretos a Bens e Serviços	22.590,86	1.950,36	24.541,22
Sub-Total	4.611.146,23	1.149.928,33	5.761.074,56
Custos Indiretos			
C. Indiretos a Funções: 542373,27. Coef. Imputação: 10,71 %	456.362,61	58.095,19	514.457,80
TOTAL	5.067.508,84	1.208.023,52	6.275.532,36

Assinatura do Funcionário

Assinatura do Responsável

CC-9 Apuramento de Custos por Função

Município de Coimbra

(designação da autarquia local)

Função: 253 Outras actividades cívicas e religiosas

Mês: Dezembro Ano: 2015

	Acumulado Até Mês Anterior	Realizado no Mês	Acumulado para Mês Seguinte
Custos Diretos			
Diretos a Bens e Serviços	0,00	0,00	0,00
Indiretos a Bens e Serviços	0,00	0,00	0,00
Sub-Total	0,00	0,00	0,00
Custos Indiretos			
C. Indiretos a Funções: 542373,27. Coef. Imputação: 0,00 %	0,00	0,00	0,00
TOTAL	0,00	0,00	0,00

Assinatura do Funcionário

Assinatura do Responsável

CC-9 Apuramento de Custos por Função

Município de Coimbra

(designação da autarquia local)

Função: 310 Agricultura, pecuária, silvicultura, caça e pesca

Mês: Dezembro Ano: 2015

	Acumulado Até Mês Anterior	Realizado no Mês	Acumulado para Mês Seguinte
Custos Diretos			
Diretos a Bens e Serviços	0,00	0,00	0,00
Indiretos a Bens e Serviços	0,00	0,00	0,00
Sub-Total	0,00	0,00	0,00
Custos Indiretos			
C. Indiretos a Funções: 542373,27. Coef. Imputação: 0,00 %	0,00	0,00	0,00
TOTAL	0,00	0,00	0,00

Assinatura do Funcionário

Assinatura do Responsável

CC-9 Apuramento de Custos por Função

Município de Coimbra

(designação da autarquia local)

Função: 320 Indústria e energia

Mês: Dezembro Ano: 2015

	Acumulado Até Mês Anterior	Realizado no Mês	Acumulado para Mês Seguinte
Custos Diretos			
Diretos a Bens e Serviços	2.360.163,30	851.340,50	3.211.503,80
Indiretos a Bens e Serviços	8.415,66	765,06	9.180,72
Sub-Total	2.368.578,96	852.105,56	3.220.684,52
Custos Indiretos			
C. Indiretos a Funções: 542373,27. Coef. Imputação: 7,94 %	247.744,33	43.048,97	290.793,30
TOTAL	2.616.323,29	895.154,53	3.511.477,82

Assinatura do Funcionário

Assinatura do Responsável

CC-9 Apuramento de Custos por Função

Município de Coimbra

(designação da autarquia local)

Função: 330 Transportes e comunicações

Mês: Dezembro Ano: 2015

	Acumulado Até Mês Anterior	Realizado no Mês	Acumulado para Mês Seguinte
Custos Diretos			
Diretos a Bens e Serviços	0,00	0,00	0,00
Indiretos a Bens e Serviços	0,00	0,00	0,00
Sub-Total	0,00	0,00	0,00
Custos Indiretos			
C. Indiretos a Funções: 542373,27. Coef. Imputação: 0,00 %	0,00	0,00	0,00
TOTAL	0,00	0,00	0,00

Assinatura do Funcionário

Assinatura do Responsável

CC-9 Apuramento de Custos por Função

Município de Coimbra

(designação da autarquia local)

Função: 331 Transportes rodoviários

Mês: Dezembro Ano: 2015

	Acumulado Até Mês Anterior	Realizado no Mês	Acumulado para Mês Seguinte
Custos Diretos			
Diretos a Bens e Serviços	1.681.158,14	184.942,88	1.866.101,02
Indiretos a Bens e Serviços	2.602.990,00	234.966,11	2.837.956,11
Sub-Total	4.284.148,14	419.908,99	4.704.057,13
Custos Indiretos			
C. Indiretos a Funções: 542373,27. Coef. Imputação: 3,91 %	413.740,84	21.214,10	434.954,94
TOTAL	4.697.888,98	441.123,09	5.139.012,07

Assinatura do Funcionário

Assinatura do Responsável

CC-9 Apuramento de Custos por Função

Município de Coimbra

(designação da autarquia local)

Função: 332 Transportes aéreos

Mês: Dezembro Ano: 2015

	Acumulado Até Mês Anterior	Realizado no Mês	Acumulado para Mês Seguinte
Custos Diretos			
Diretos a Bens e Serviços	60.094,33	9.284,68	69.379,01
Indiretos a Bens e Serviços	0,00	0,00	0,00
Sub-Total	60.094,33	9.284,68	69.379,01
Custos Indiretos			
C. Indiretos a Funções: 542373,27. Coef. Imputação: 0,09 %	6.171,29	469,07	6.640,36
TOTAL	66.265,62	9.753,75	76.019,37

Assinatura do Funcionário

Assinatura do Responsável

CC-9 Apuramento de Custos por Função

Município de Coimbra

(designação da autarquia local)

Função: 333 Transportes fluviais

Mês: Dezembro Ano: 2015

	Acumulado Até Mês Anterior	Realizado no Mês	Acumulado para Mês Seguinte
Custos Diretos			
Diretos a Bens e Serviços	0,00	0,00	0,00
Indiretos a Bens e Serviços	0,00	0,00	0,00
Sub-Total	0,00	0,00	0,00
Custos Indiretos			
C. Indiretos a Funções: 542373,27. Coef. Imputação: 0,00 %	0,00	0,00	0,00
TOTAL	0,00	0,00	0,00

Assinatura do Funcionário

Assinatura do Responsável

CC-9 Apuramento de Custos por Função

Município de Coimbra

(designação da autarquia local)

Função: 341 Mercados e feiras

Mês: Dezembro Ano: 2015

	Acumulado Até Mês Anterior	Realizado no Mês	Acumulado para Mês Seguinte
Custos Diretos			
Diretos a Bens e Serviços	368.666,96	71.555,90	440.222,86
Indiretos a Bens e Serviços	0,00	0,00	0,00
Sub-Total	368.666,96	71.555,90	440.222,86
Custos Indiretos			
C. Indiretos a Funções: 542373,27. Coef. Imputação: 0,67 %	37.555,84	3.615,05	41.170,89
TOTAL	406.222,80	75.170,95	481.393,75

Assinatura do Funcionário

Assinatura do Responsável

CC-9 Apuramento de Custos por Função

Município de Coimbra

(designação da autarquia local)

Função: 342 Turismo

Mês: Dezembro Ano: 2015

	Acumulado Até Mês Anterior	Realizado no Mês	Acumulado para Mês Seguinte
Custos Diretos			
Diretos a Bens e Serviços	809.449,57	140.909,43	950.359,00
Indiretos a Bens e Serviços	0,00	0,00	0,00
Sub-Total	809.449,57	140.909,43	950.359,00
Custos Indiretos			
C. Indiretos a Funções: 542373,27. Coef. Imputação: 1,31 %	79.200,67	7.118,84	86.319,51
TOTAL	888.650,24	148.028,27	1.036.678,51

Assinatura do Funcionário

Assinatura do Responsável

CC-9 Apuramento de Custos por Função

Município de Coimbra

(designação da autarquia local)

Função: 350 Outras funções económicas

Mês: Dezembro Ano: 2015

	Acumulado Até Mês Anterior	Realizado no Mês	Acumulado para Mês Seguinte
Custos Diretos			
Diretos a Bens e Serviços	0,00	0,00	0,00
Indiretos a Bens e Serviços	0,00	0,00	0,00
Sub-Total	0,00	0,00	0,00
Custos Indiretos			
C. Indiretos a Funções: 542373,27. Coef. Imputação: 0,00 %	0,00	0,00	0,00
TOTAL	0,00	0,00	0,00

Assinatura do Funcionário

Assinatura do Responsável

CC-9 Apuramento de Custos por Função

Município de Coimbra

(designação da autarquia local)

Função: 410 Operações da dívida autárquica

Mês: Dezembro Ano: 2015

	Acumulado Até Mês Anterior	Realizado no Mês	Acumulado para Mês Seguinte
Custos Diretos			
Diretos a Bens e Serviços	0,00	0,00	0,00
Indiretos a Bens e Serviços	0,00	0,00	0,00
Sub-Total	0,00	0,00	0,00
Custos Indiretos			
C. Indiretos a Funções: 542373,27. Coef. Imputação: 0,00 %	0,00	0,00	0,00
TOTAL	0,00	0,00	0,00

Assinatura do Funcionário

Assinatura do Responsável

CC-9 Apuramento de Custos por Função

Município de Coimbra

(designação da autarquia local)

Função: 420 Transferências entre administrações

Mês: Dezembro Ano: 2015

	Acumulado Até Mês Anterior	Realizado no Mês	Acumulado para Mês Seguinte
Custos Diretos			
Diretos a Bens e Serviços	6.554.128,38	3.686.637,11	10.240.765,49
Indiretos a Bens e Serviços	31.834,92	2.957,26	34.792,18
Sub-Total	6.585.963,30	3.689.594,37	10.275.557,67
Custos Indiretos			
C. Indiretos a Funções: 542373,27. Coef. Imputação: 34,37 %	675.136,17	186.400,90	861.537,07
TOTAL	7.261.099,47	3.875.995,27	11.137.094,74

Assinatura do Funcionário

Assinatura do Responsável

CC-9 Apuramento de Custos por Função

Município de Coimbra

(designação da autarquia local)

Função: 430 Diversas não especificadas

Mês: Dezembro Ano: 2015

	Acumulado Até Mês Anterior	Realizado no Mês	Acumulado para Mês Seguinte
Custos Diretos			
Diretos a Bens e Serviços	525.459,50	79.737,01	605.196,51
Indiretos a Bens e Serviços	3.008,31	39,83	3.048,14
Sub-Total	528.467,81	79.776,84	608.244,65
Custos Indiretos			
C. Indiretos a Funções: 542373,27. Coef. Imputação: 0,74 %	48.160,59	4.030,38	52.190,97
TOTAL	576.628,40	83.807,22	660.435,62

Assinatura do Funcionário

Assinatura do Responsável